

PROFILO LONGITUDINALE
SCALA 1:200
FASE PROVVISORIA

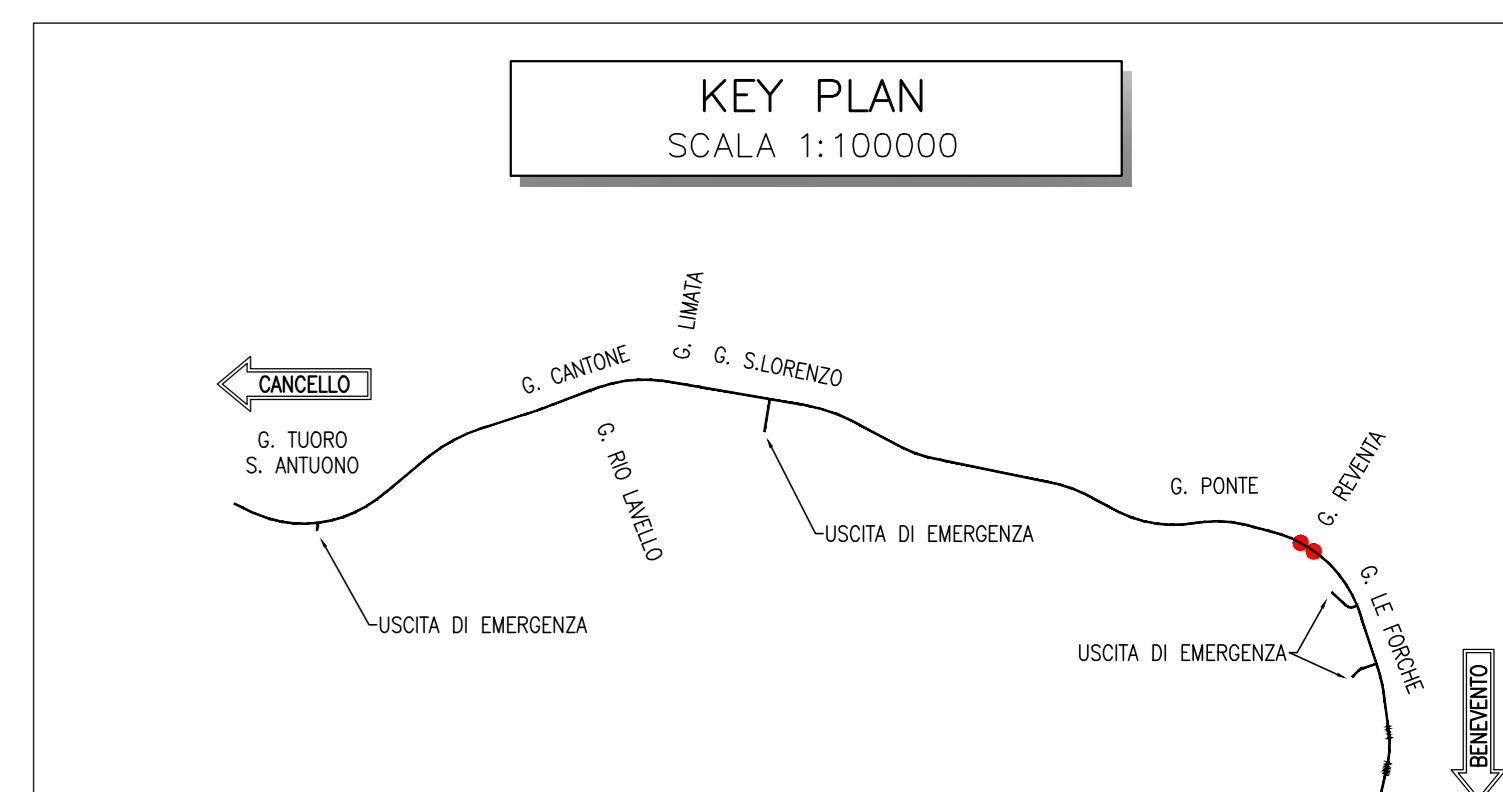
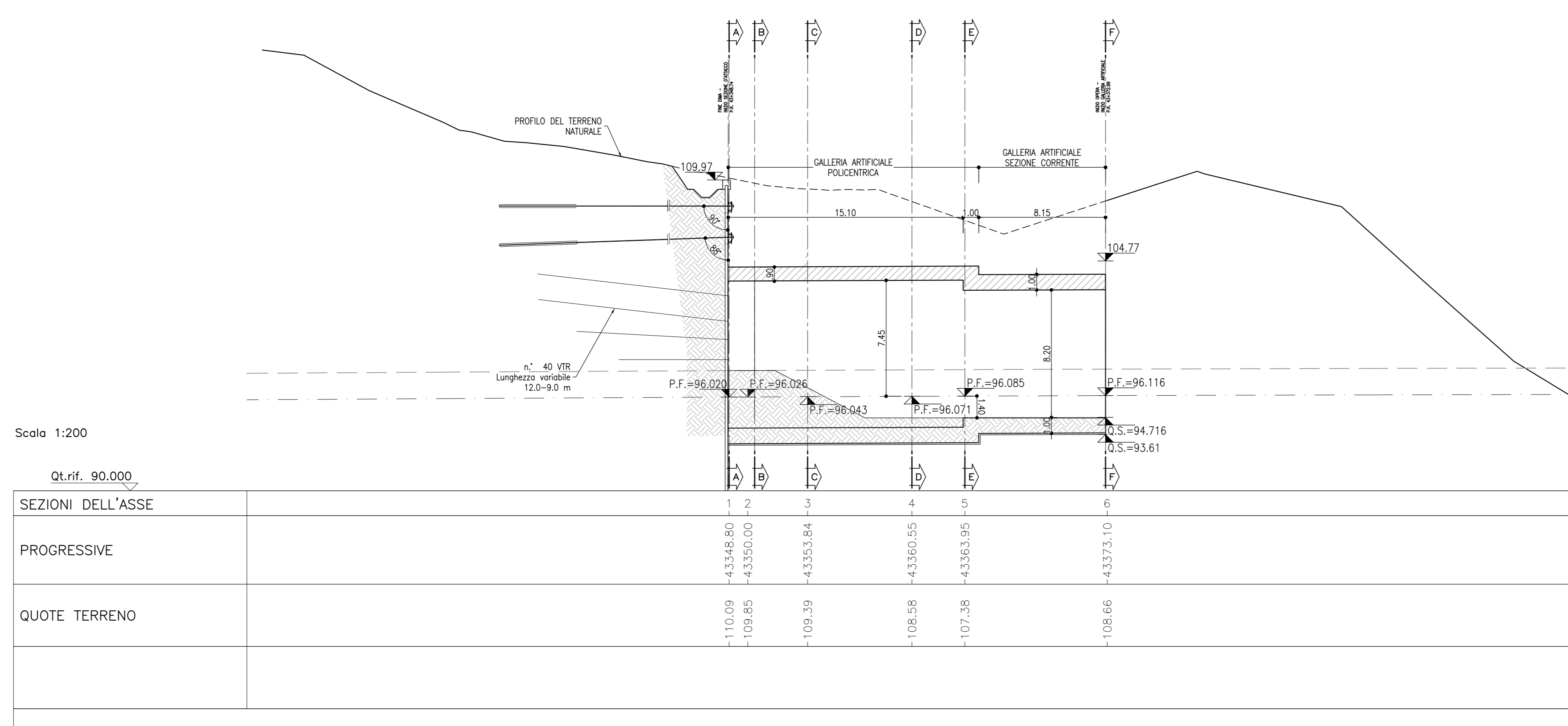

COMMITTENTE: **RFI** RETE FERROVIARIA ITALIANA GRUPPO FERROVIE DELLO STATO ITALIANE

DIREZIONE LAVORI: **ITALFERR** GRUPPO FERROVIE DELLO STATO ITALIANE

APPALTATORE: **TELESE S.p.A. r.l.** Consorzio Teleso Società Consortile a Responsabilità Limitata

PROGETTAZIONE: **Ghella** **ITINERA** **SALCEF** **COGET IMPIANTI**

MANDATARIA: **SYSTRA** **SWS** **SOTECNI**

IL DIRETTORE DELLA PROGETTAZIONE: **Ing. M. LACORDA**

PROGETTO ESECUTIVO

ITINERARIO NAPOLI-BARI RADDOPPIO TRATTA CANCELLO - BENEVENTO II LOTTO FUNZIONALE FRASSO TELESINO - VITULANO 3° SUBLOTTO SAN LORENZO - VITULANO

DISEGNO

GALLERIA ARTIFICIALE E IMBOCCHI GN

GA15 - GALLERIA REVENTA - IMBOCCO LATO BENEVENTO

Fase provvisoria - Planimetria e profilo longitudinale

APPALTATORE: **Ing. M. LACORDA** SCALA: 1:200

Rev.	Descrizione	Redatto	Data	Verificato	Data	Approvato	Data
A	EMISSIONE	S. BARBERO	26/09/2021	L. REBETTO	30/09/2021	M. NUTTI	30/09/2021
B	REVISIONE A SEGUITO REV.	M. GAZOTTI	29/10/2021	L. REBETTO	30/10/2021	M. NUTTI	30/10/2021
C	REVISIONE A SEGUITO REV.	M. GAZOTTI	29/11/2021	L. REBETTO	29/11/2021	M. NUTTI	29/11/2021

File: IF2R.3.2.E.ZZ.L9.GA.15.0.0.001.C.dwg n. Elab.