

**FASI ESECUTIVE**  
SCALA 1:500  
PLANIMETRIE

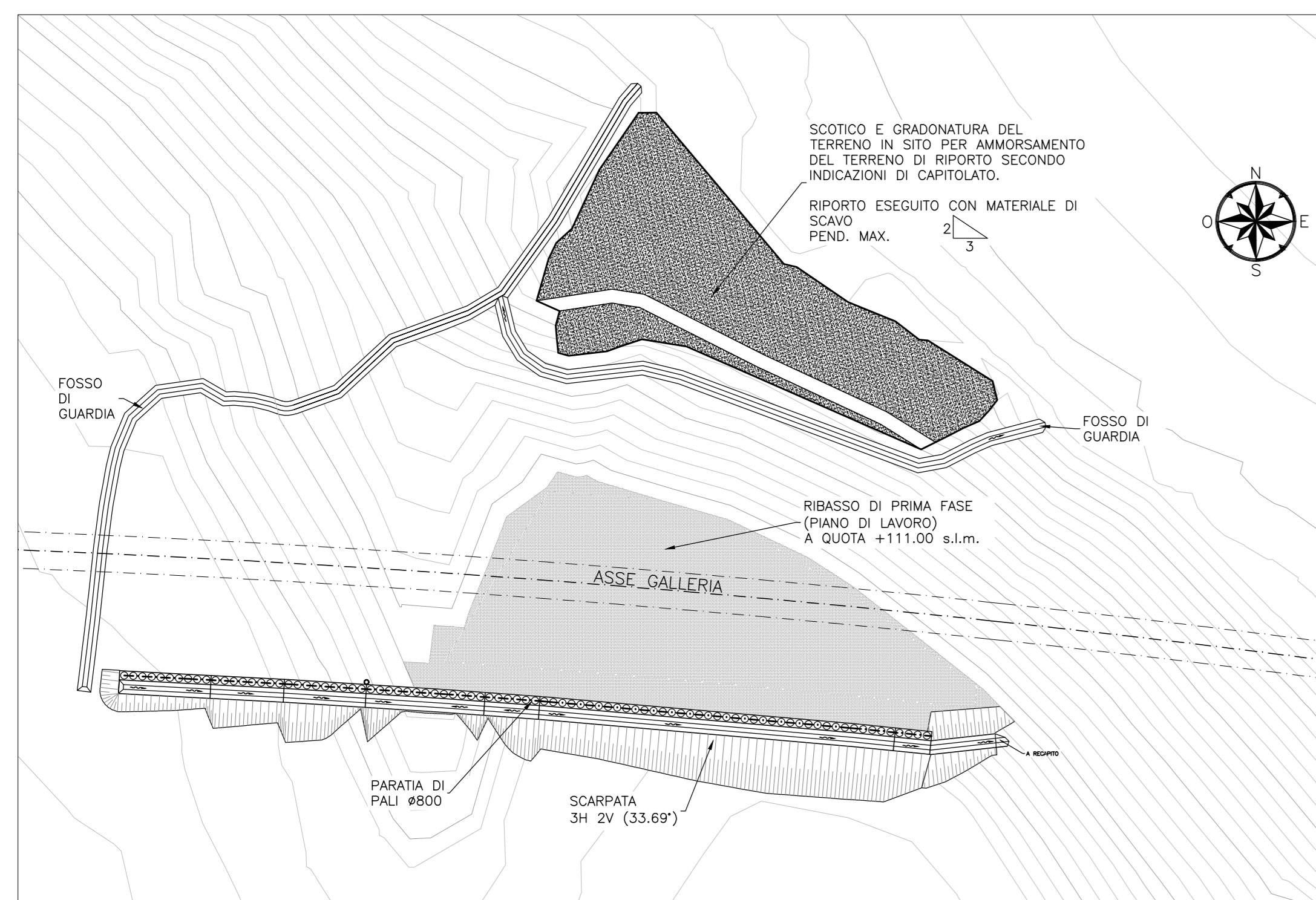

**FASE 0**

- SCOTICO E GRADONATURA DEL TERRENO IN SITO PER AMMORSAMENTO TERRENO DI RIPORTO IN CORRISPONDENZA DEL FOSSO E DELLA CAVA
- SCAVO E REALIZZAZIONE PARATA DI PALI
- RIBASSO DI PRIMA FASE PER PIANO DI LAVORO A QUOTA +111.00 s.l.m.
- RIPORTO DEL TERRENO NELLA CAVA

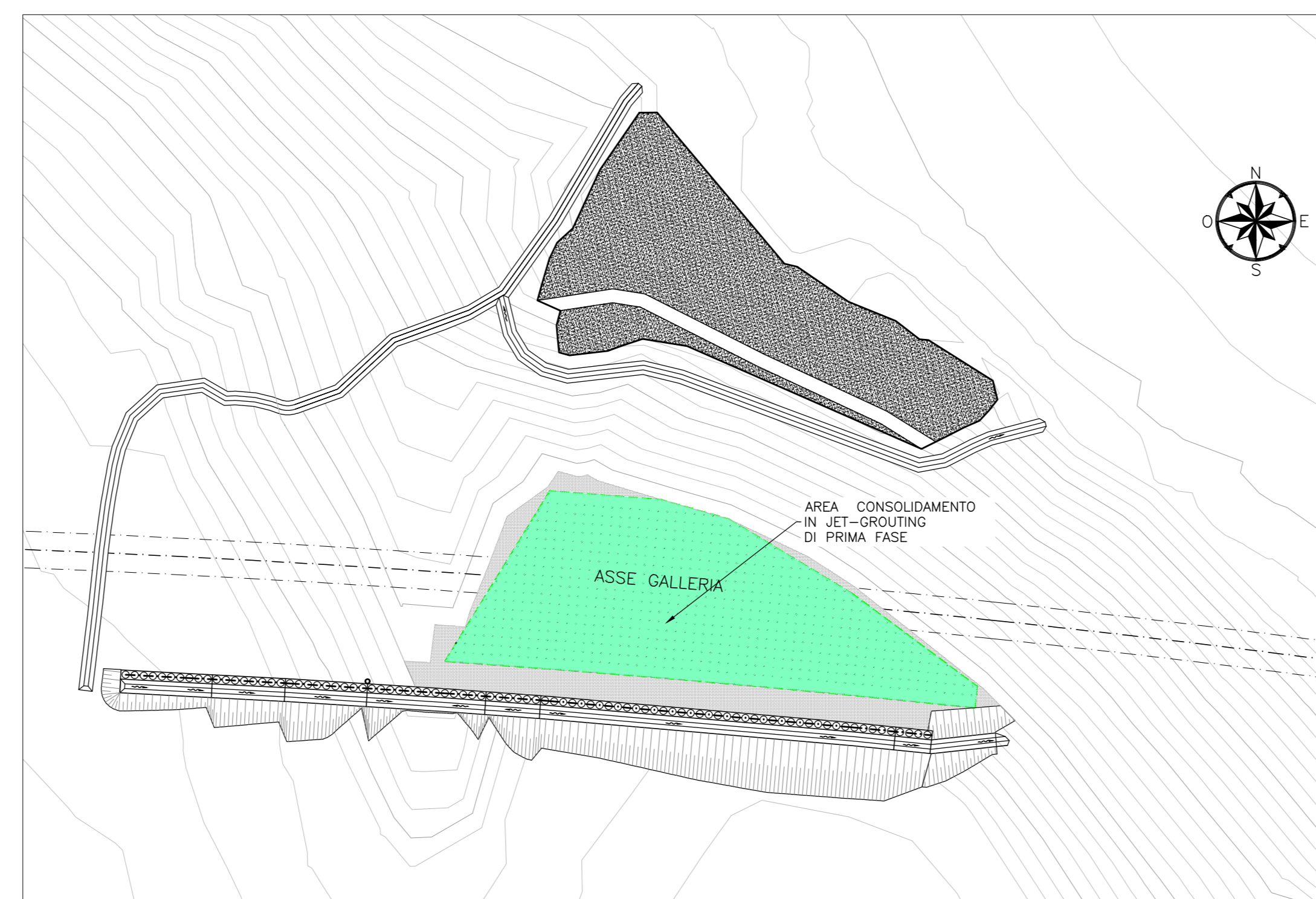

**FASE 1**

- REALIZZAZIONE CONSOLIDAMENTO IN JET-GROUTING DALL'ALTO SECONDO LE GEOMETRIE DI PROGETTO DELLA SEZIONE "C3"

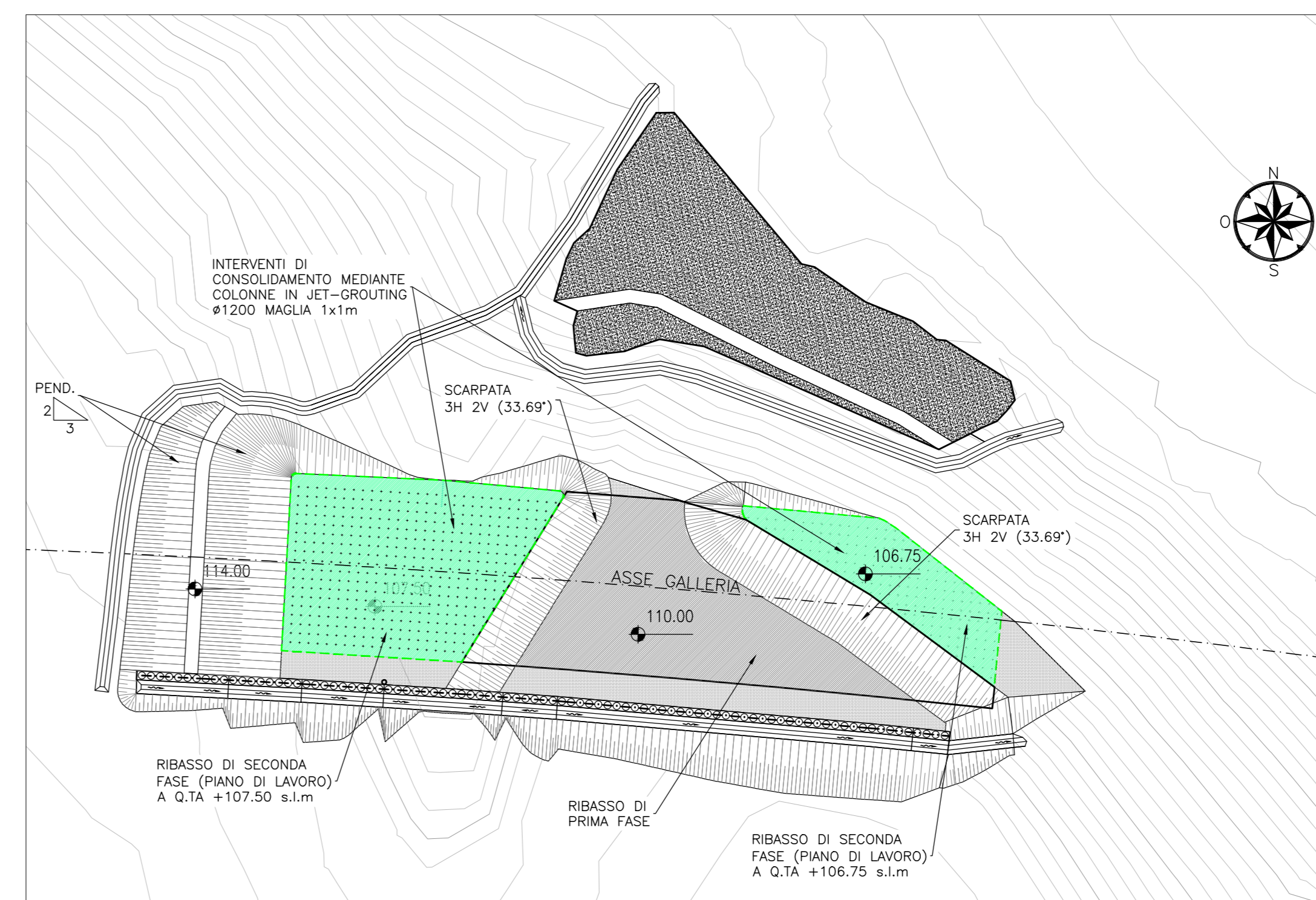

**FASE 2**

- RIBASSO DI SECONDA FASE PER PIANO DI LAVORO A QUOTA +106.75 E +107.50 s.l.m.
- REALIZZAZIONE CONSOLIDAMENTO IN JET-GROUTING DALL'ALTO SECONDO LE GEOMETRIE DI PROGETTO DELLA SEZIONE "C3"

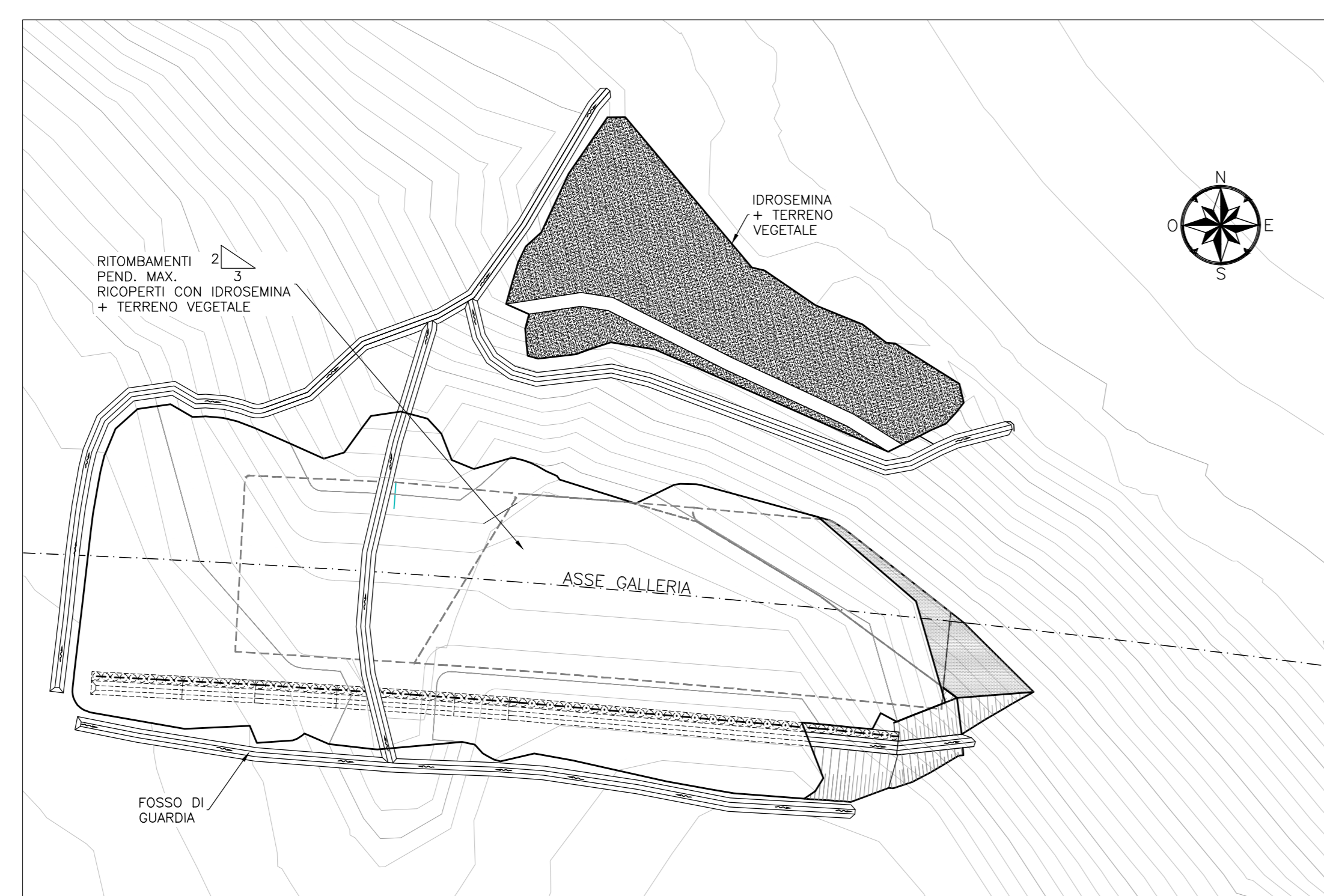

**FASE 3**

- RITOMBAMENTO SCAVI E RICOPRIMENTO CON IDROSEMINA E TERRENO VEGETALE PER SISTEMAZIONE DEFINITIVA



**FASE 4**

- CONSOLIDAMENTO DA REALIZZARE POSTUMO ALLA REALIZZAZIONE DELLA PARATA DI PALI DI IMBOCCO, DA ESEGUIRE DAL FRONTE SCAVO DELLA GALLERIA.

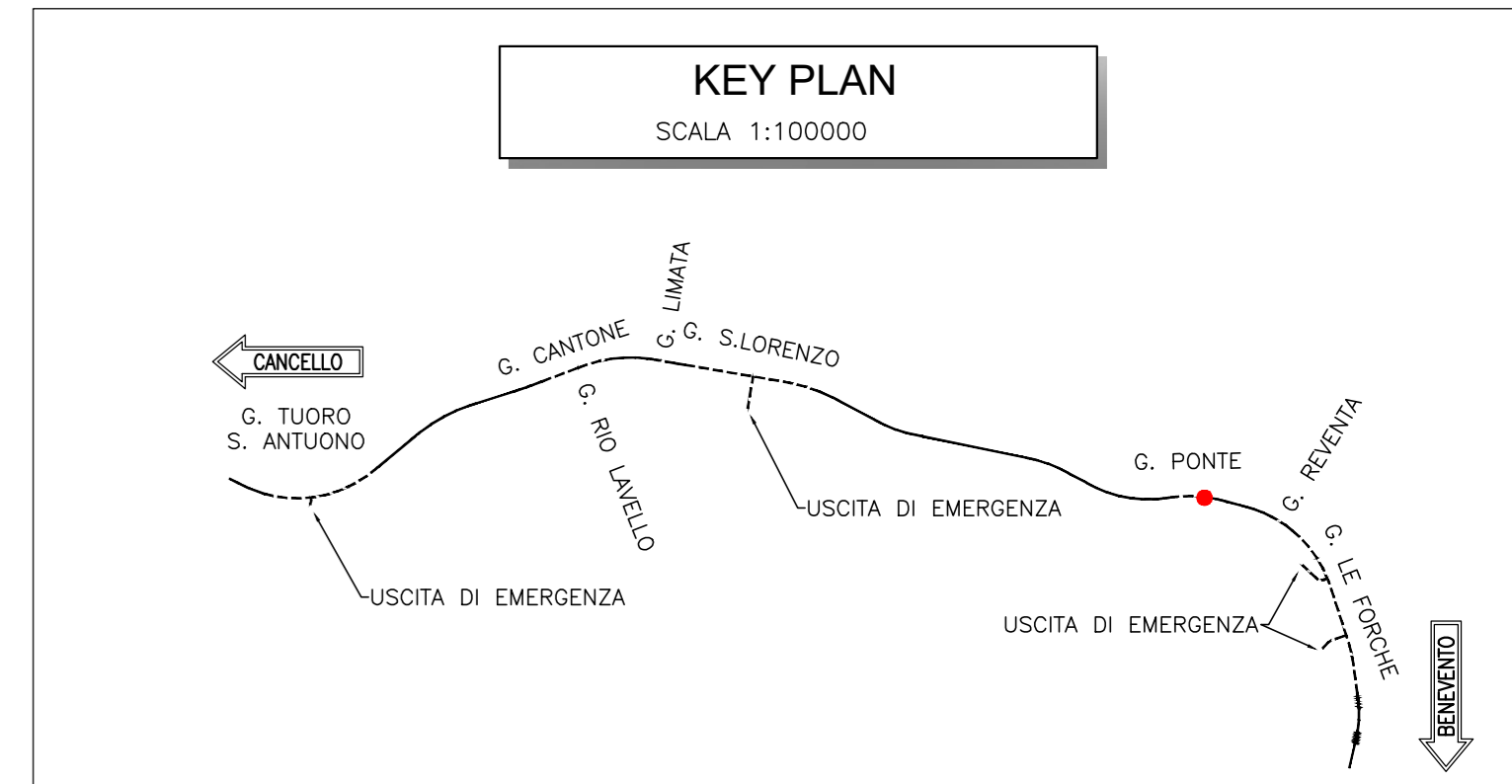

**COMMITTENTE:** RFI - RETE FERROVIARIA ITALIANA - GRUPPO FERROVIE DELLO STATO ITALIANE

**DIREZIONE LAVORI:** ITALFERR - GRUPPO FERROVIE DELLO STATO ITALIANE

**APPALTATORE:** TELESE S.p.A. s.r.l. - Consorzio Telese Società Consortile a Scoperta Limitata

**PROGETTAZIONE:** Ghella, ITINERA, SALCEF, COGET IMPIANTI

**MANDATARIA:** SYSTRA

**MANDANTI:** SWS, SOTECNI

**IL DIRETTORE DELLA PROGETTAZIONE:** Ing. M. LACORONCA

**PROGETTO ESECUTIVO**

**ITINERARIO NAPOLI-BARI**  
**RADDOPPIO TRATTA CANCELLO - BENEVENTO**  
**II LOTTO FUNZIONALE FRASSO TELESINO - VITULANO**  
**3° SUBLOTTO SAN LORENZO - VITULANO**

**DISEGNO**  
**GALLERIA NATURALE**  
**GN05 - GALLERIA PONTE**  
Rimodellazione versante - Fasi esecutive

APPALTATORE IL DIRETTORE TECNICO Ing. M. LACORONCA		SCALA: 1:500					
COMMESSA	LOTTO	FASE	ENTE TIPO DOC.	OPERA/DISCIPLINA	PROGR.	REV.	
IF2R	32	E	Z2	P8	GN05000	001 B	
Rev.	Descrizione	Redatto	Data	Verificato	Data	Approvato	Data
A	EMISSIONE	E. TASCIA	28/05/21	L. REBETTO	30/05/21	M. NUTI	30/05/21
B	REVISIONE A SEGUITO REV.	S. BARBERO	28/10/21	L. REBETTO	28/10/21	M. NUTI	28/10/21

File: IF2R.3.2.E.Z2.P8.GN.05.0.0.001.B.dwg