

PLANIMETRIA DI TRACCIAMENTO TRATTO "1"

Scala 1:500

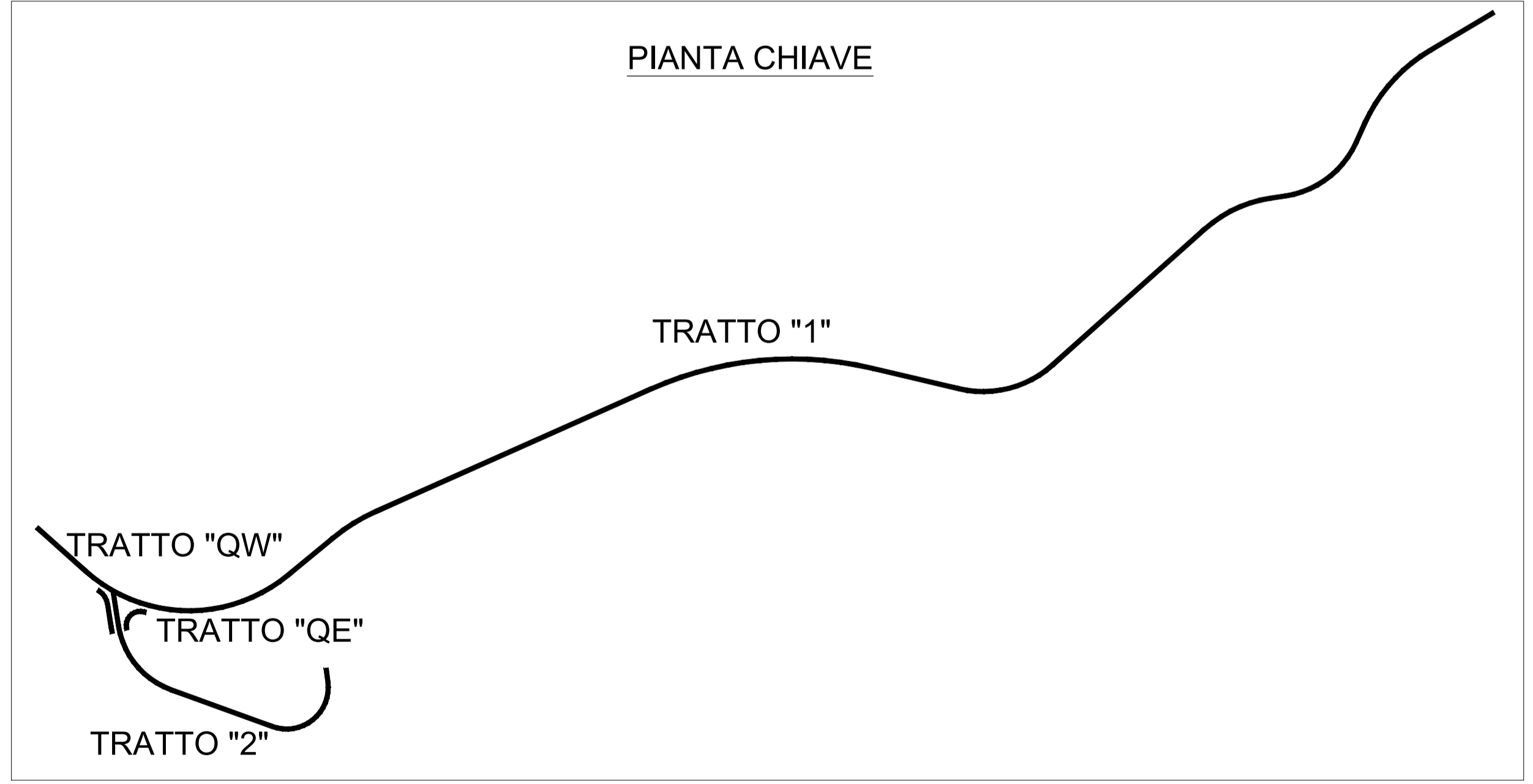
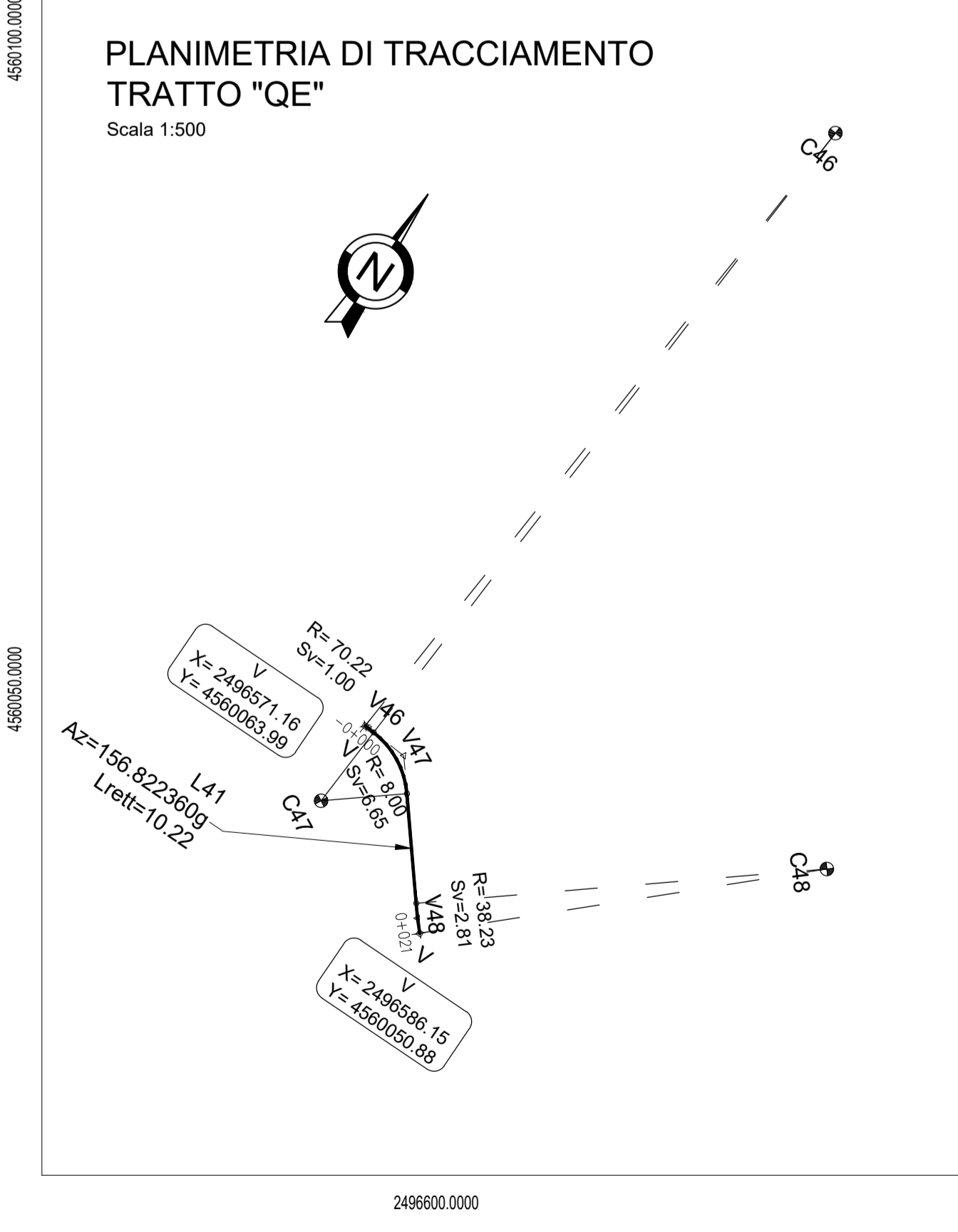
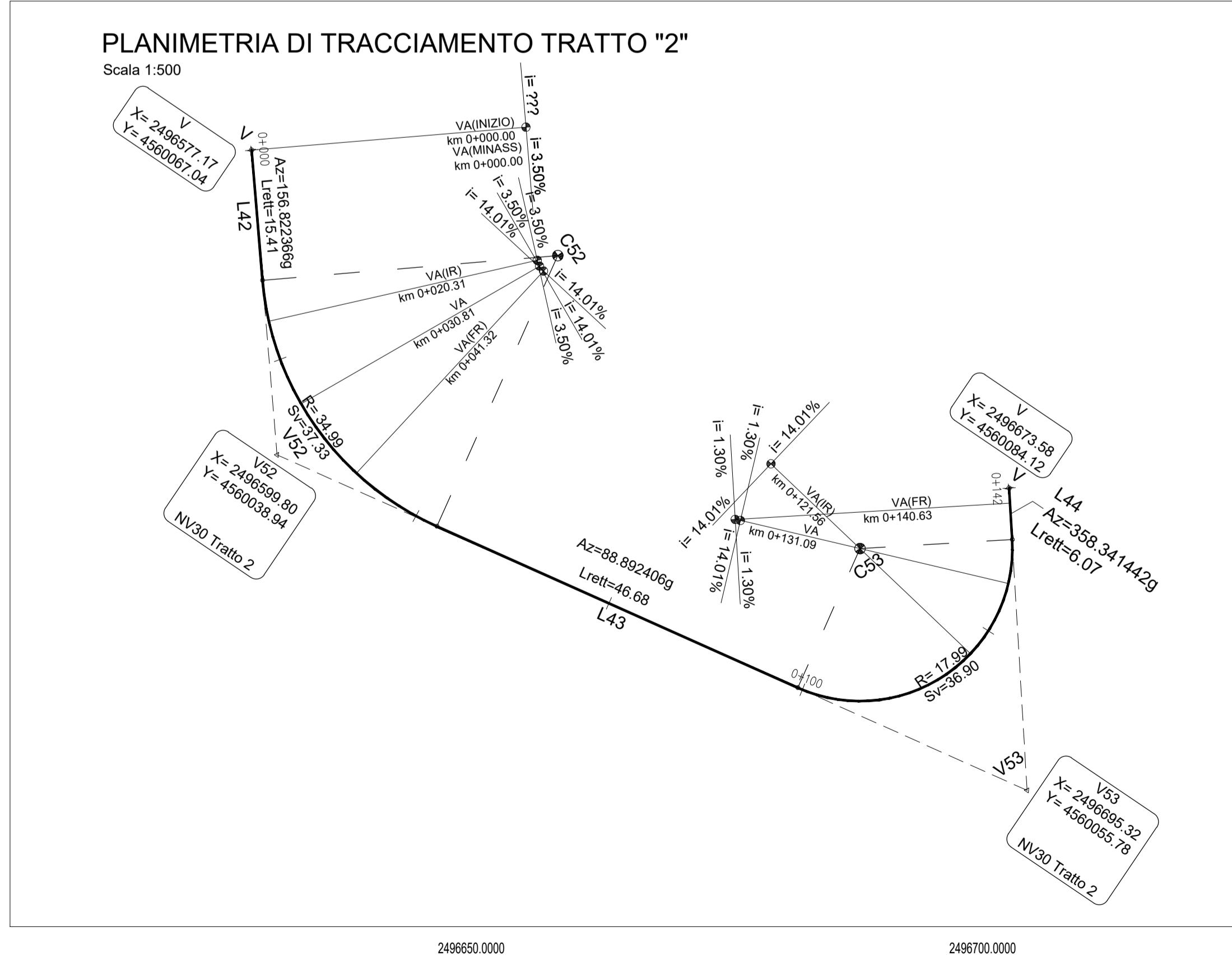
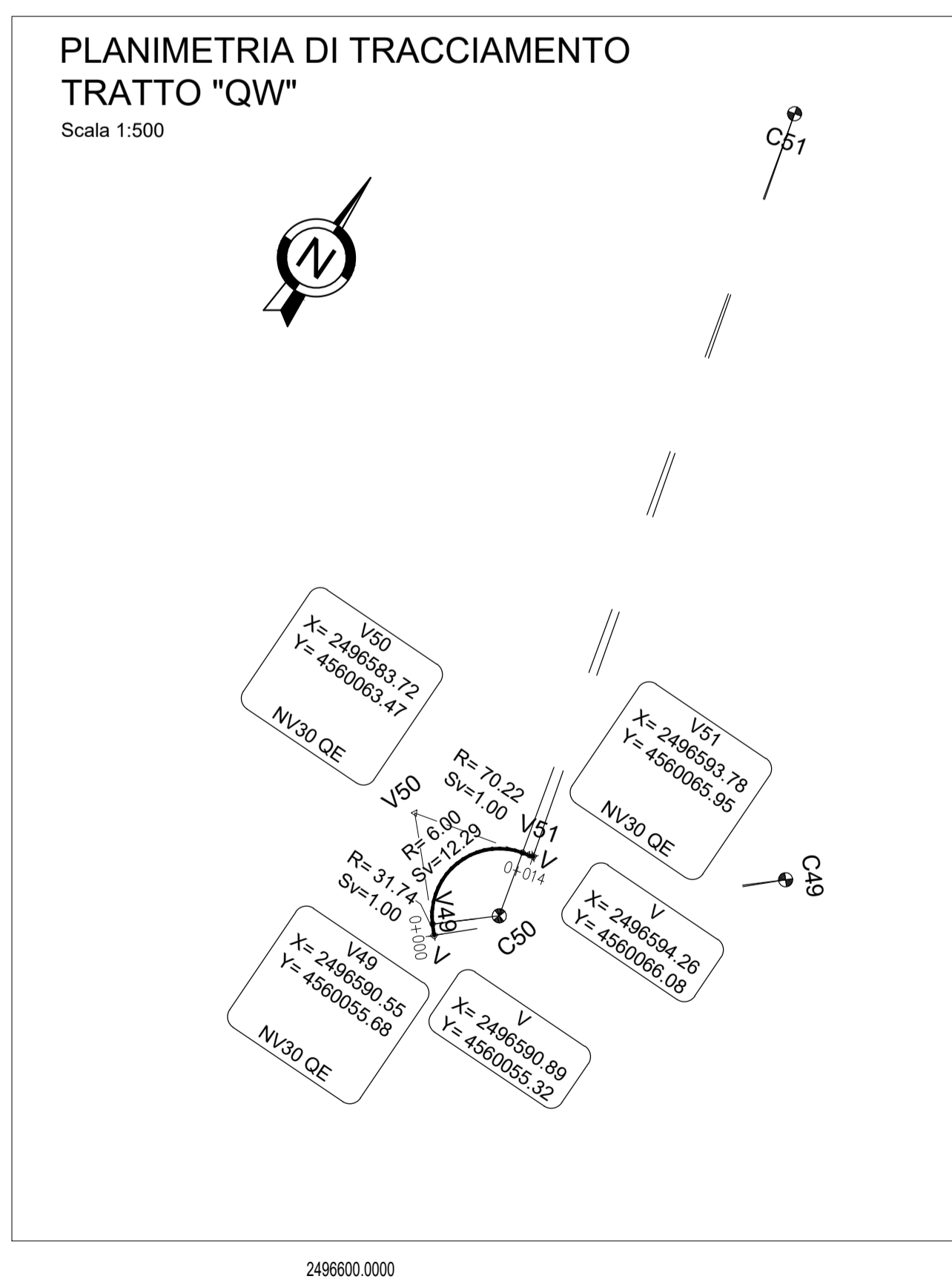
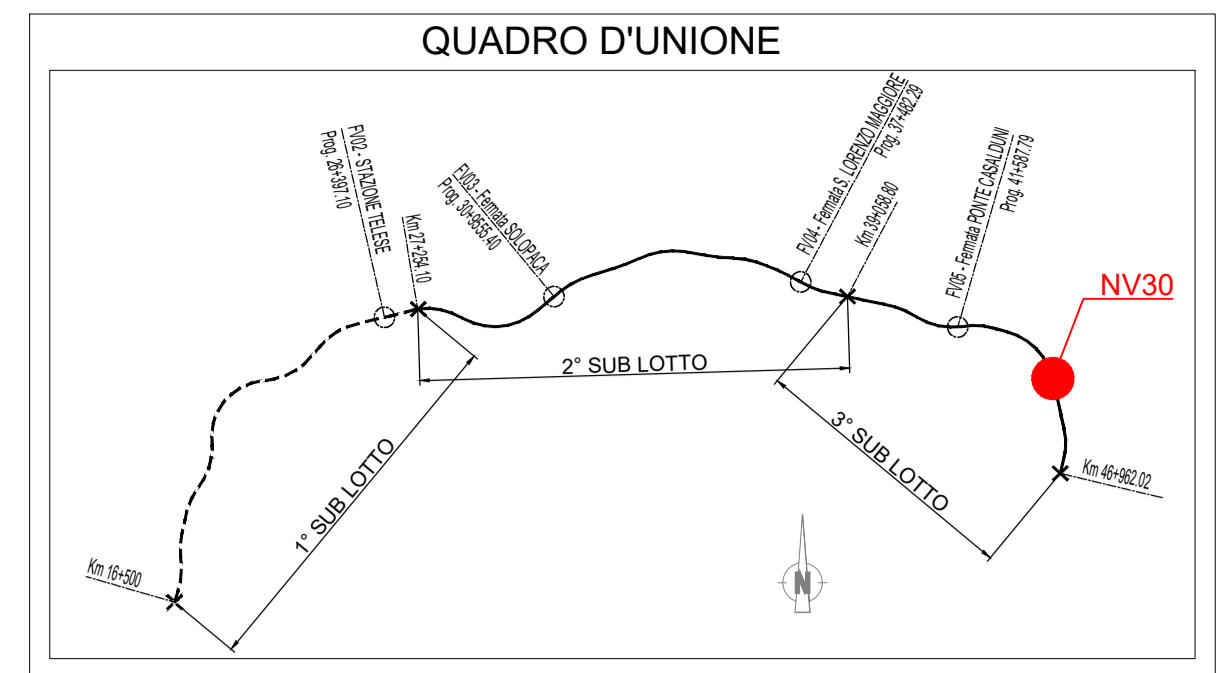


DATI DI TRACCIAMENTO NV30 - TRATTO 1		DATI DI TRACCIAMENTO NV30 TRATTO 2		DATI DI TRACCIAMENTO NV30 QE		DATI DI TRACCIAMENTO NV30 QW	
L33	X=249096.97 Y=456058.11 R=1000 L=1000	L37	X=249650.09 Y=456057.24 R=1000 L=1000	C49	X=249657.17 Y=456075.99 R=1000 L=1000	C46	X=249657.66 Y=456075.99 R=1000 L=1000
C39	X=249704.18 Y=456058.11 R=1000 L=1000	C43	X=249650.09 Y=456057.24 R=1000 L=1000	C50	X=249657.17 Y=456075.99 R=1000 L=1000	C47	X=249657.66 Y=456075.99 R=1000 L=1000
L34	X=249096.97 Y=456058.11 R=1000 L=1000	L38	X=249650.09 Y=456057.24 R=1000 L=1000	L43	X=249657.17 Y=456075.99 R=1000 L=1000	C51	X=249657.66 Y=456075.99 R=1000 L=1000
C40	X=249096.97 Y=456058.11 R=1000 L=1000	C44	X=249650.09 Y=456057.24 R=1000 L=1000	C53	X=249657.17 Y=456075.99 R=1000 L=1000	L41	X=249657.66 Y=456075.99 R=1000 L=1000
C41	X=249096.97 Y=456058.11 R=1000 L=1000	C45	X=249650.09 Y=456057.24 R=1000 L=1000	L44	X=249657.17 Y=456075.99 R=1000 L=1000	C48	X=249657.66 Y=456075.99 R=1000 L=1000
C42	X=249096.97 Y=456058.11 R=1000 L=1000	V41	X=249650.09 Y=456057.24 R=1000 L=1000				
L36	X=249096.97 Y=456058.11 R=1000 L=1000	L40	X=249650.09 Y=456057.24 R=1000 L=1000				
C42	X=249096.97 Y=456058.11 R=1000 L=1000	V42	X=249650.09 Y=456057.24 R=1000 L=1000				

COMMITTENTE: **RFI** GRUPPO FERROVIARIO ITALIANO

DIREZIONE LAVORI: **ITALFERR** GRUPPO FERROVIE DELLO STATO ITALIANE

APPALTATORE: **TELESE S.p.A.** (Gruppo Ferrovie dello Stato Italiane)

PROGETTAZIONE: **Ghella**, **ITINERA**, **SALCEF**, **COGET IMPIANTI**

MANDATARIA: **SYSTRA**, **SWS**, **SOTECNI**

PROGETTO ESECUTIVO: **ITINERARIO NAPOLI-BARI RADDOPPIO TRATTA CANCELLO - BENEVENTO IL LOTTO FUNZIONALE FRASSO TELESINO - VITULANO 3° SUBLOTTO SAN LORENZO - VITULANO**

DISEGNO: **VIABILITÀ**

PROGETTO: **VIABILITÀ di accesso all'area di soccorso al km 45+080**

PLANIMETRIA DI TRACCIAMENTO

SCALA: 1:500

Rev.	Descrizione	Redatto	Data	Verificato	Data	Approvato	Data	Autorezzato Data
A	EMESIONE	F. TROIANESE	2002/01	F. TROIANESE	2002/01	F. TROIANESE	2002/01	
B	EMESIONE PER REV.	F. TROIANESE	01/02/02	F. TROIANESE	01/02/02	F. TROIANESE	01/02/02	

Fig.: FPR 3 E ZZ P8 NV 30.0.0.003 B.dwg