

PLANIMETRIA STATO DI FATTO

Scala 1:500

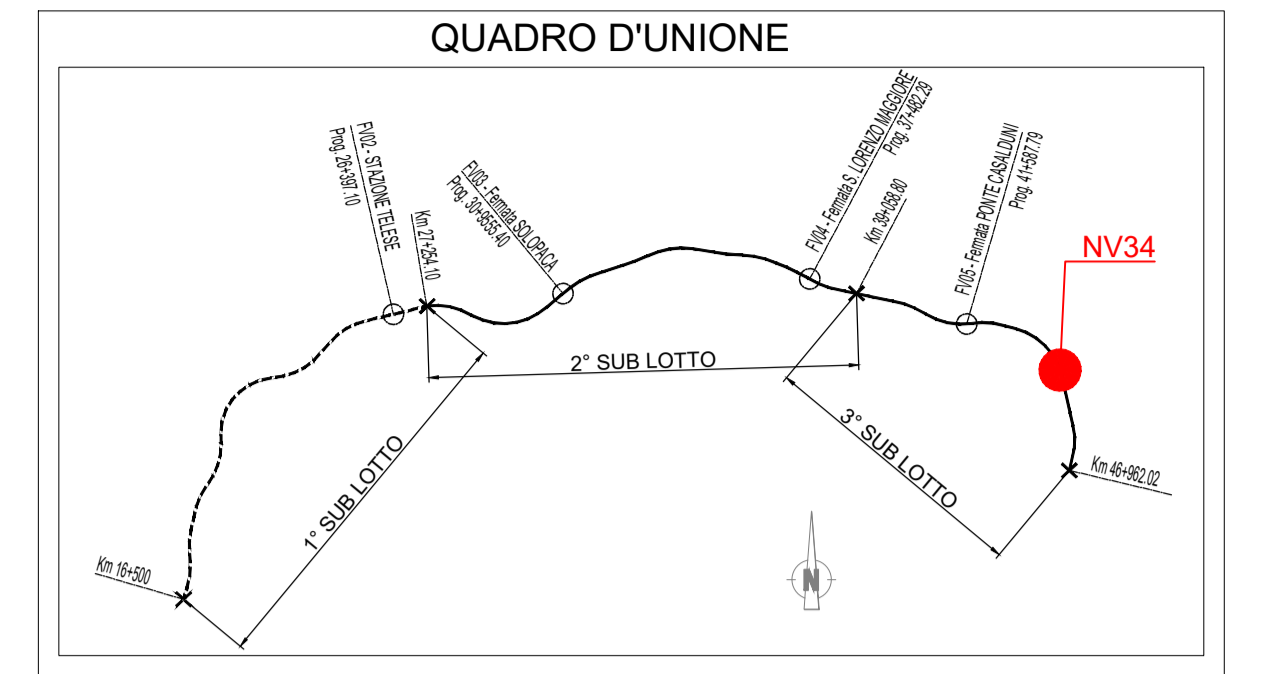
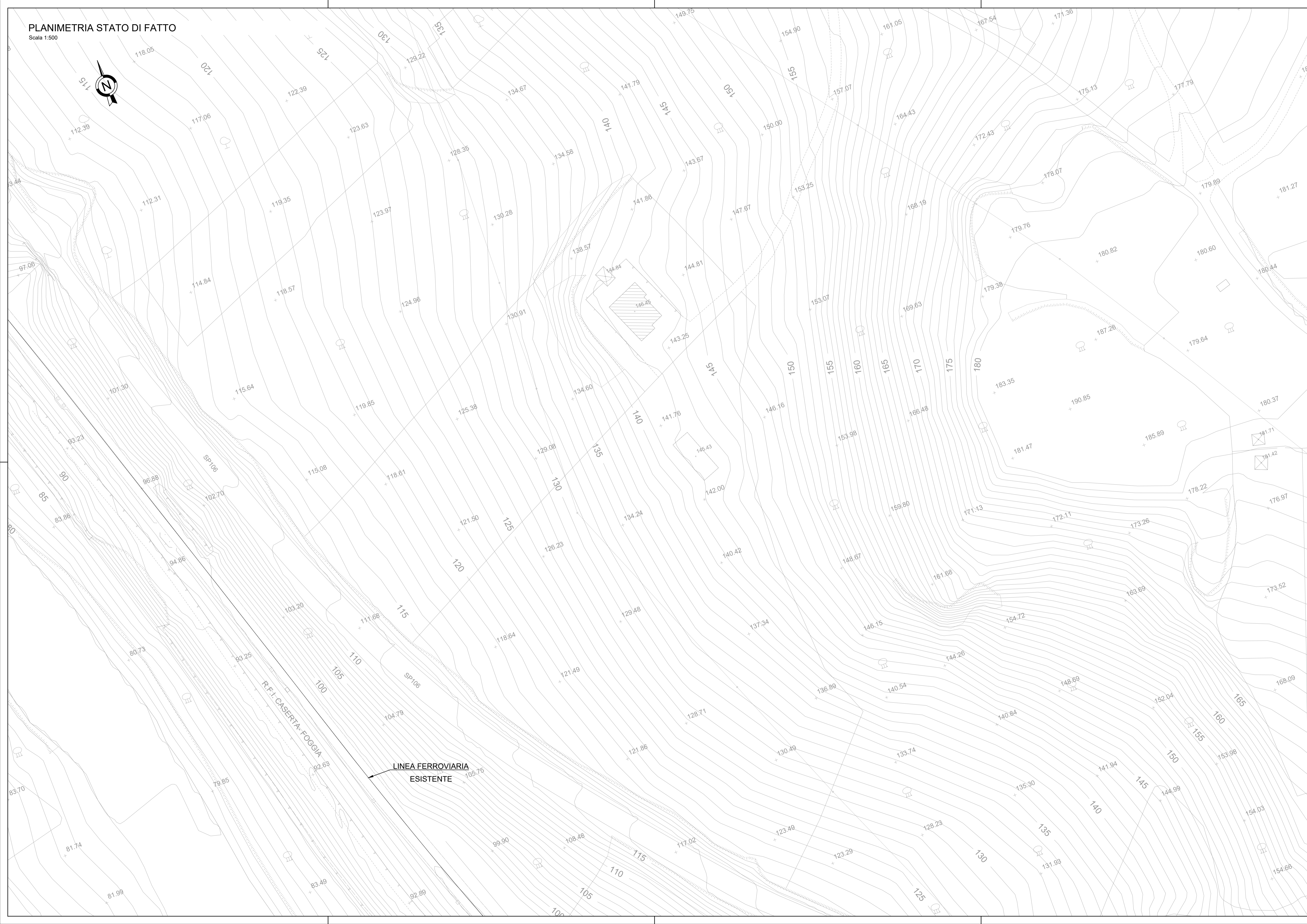

COMMITTENTE:  **RFI**  
RETE FERROVIARIA ITALIANA  
GRUPPO FERROVIE DELLO STATO ITALIANE

DIREZIONE LAVORI:  **ITALFERR**  
GRUPPO FERROVIE DELLO STATO ITALIANE

APPALTATORE:  **TELESE s.c.a.r.l.**  
Consorzio Telese Società Consortile a Responsabilità Limitata

PROGETTAZIONE:  **Ghella**  **ITINERA**  **SALCEF**  **COGET IMPIANTI**

MANDATARIA:  **SYSTRA** MANDANTI:  **SWS**  **SOTECNI**

IL DIRETTORE DELLA PROGETTAZIONE:  **Ing. L. ACCIARI**  
Responsabile progettazione tra le varie progettazioni disciplinari

**PROGETTO ESECUTIVO**

**ITINERARIO NAPOLI-BARI  
RADDOPPIO TRATTA CANCELLO - BENEVENTO  
II LOTTO FUNZIONALE FRASSO TELESINO - VITULANO  
3° SUBLOTTO SAN LORENZO - VITULANO**

DESIGNO  
VIABILITÀ  
NV34 - VIABILITÀ DI ACCESSO ALL'AREA DI SICUREZZA GALLERIA NATURALE LE FORCHE AL km 44+273

PLANIMETRIA STATO DI FATTO

APPALTATORE IL DIRETTORE TECNICO 	SCALA: 1:500							
COMMESSA	LOTTO	FASE	ENTE	TIPO DOC.	OPERA/DISCIPLINA	PROGR.	REV.	
IF2R	32	E	ZZ	P8	NV3400	002	A	
Rev.	Descrizione	Redatto	Data	Verificato	Data	Approvato	Data	Autorizzato Data
A	EMISSIONE	F. TRAPANESE	23/06/21	G. MARTUSCELLI	24/06/21	A. REZZI	24/06/21	IL PROGETTO È STATO ELABORATO DA: 