

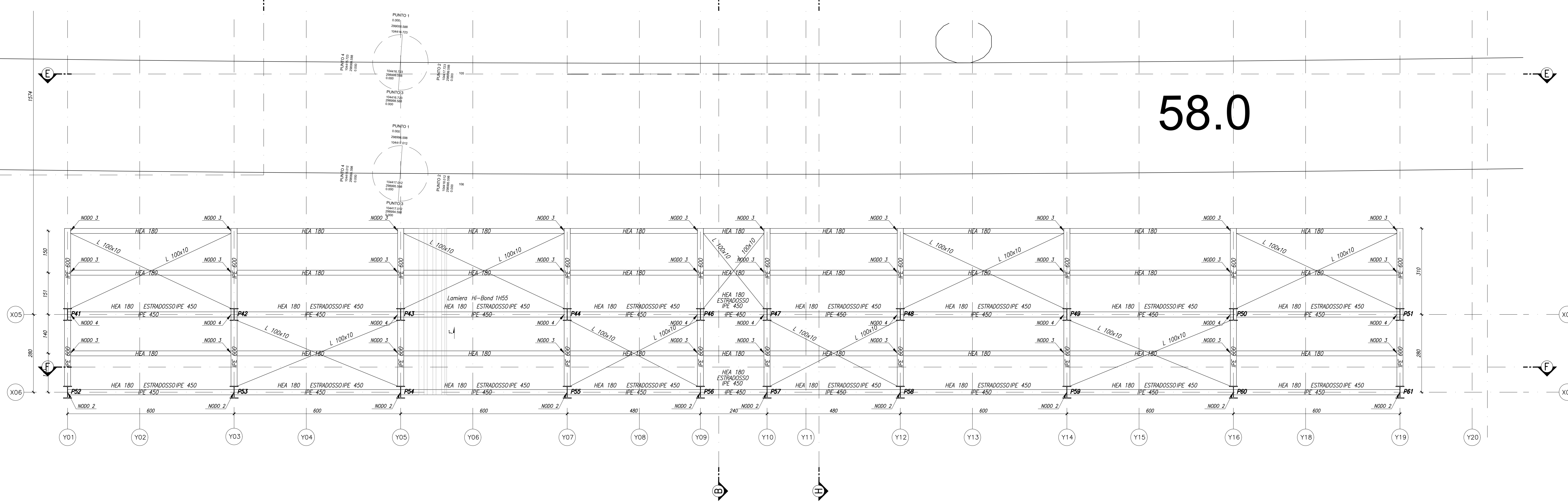

58.0



COMMITTENTE:  **RFI**  
**RETE FERROVIARIE ITALIANE**  
 GRUPPO FERROVIE DELLO STATO ITALIANE

DIREZIONE LAVORI:  **ITALFERR**  
 GRUPPO FERROVIE DELLO STATO ITALIANE

APPALTATORE:  **TELESE S.p.A. r.l.**  
 Consorzio Edile Società Costruttrici e Ingegneria Limitata

PROGETTAZIONE:  **Ghella**  **ITINERA**  **SALCEF**  **COGET IMPIANTI**

MANDATARIA:  **SYSTRA** MANDANTI:  **SWS**  **SOTECNI** IL DIRETTORE DELLA PROGETTAZIONE: 

**PROGETTO ESECUTIVO**

**ITINERARIO NAPOLI-BARI**  
**RADDOPPIO TRATTA CANCELLO - BENEVENTO**  
**II LOTTO FUNZIONALE FRASSO TELESINO - VITULANO**  
**3° SUBLOTTO SAN LORENZO - VITULANO**

DISEGNO  
 FERMATE E STAZIONI  
 FV05 - FERMATA PONTE CASALDUNI KM 41+570  
 Elaborati strutturali  
 Pensilina BP - Pianta copertura

APPALTATORE:  **Ing. M. Esposito** SCALA: **1:50**

COMMESSA: **IF2R** LOTTO: **32** FASE: **E** ENTE: **ZZ** TIPO DOC.: **PB** OPERA/DISCIPLINA: **FV05000** PROGR.: **011** REV.: **B**

Rev.	Descrizione	Redatto	Data	Verificato	Data	Approvato	Data	Autorizzato	Data
A	EMMISSIONE	M. IMPELLATI	28/05/21	G. DIANGELO	24/05/21	L. BRILLOZZI	24/05/21	IL PROGETTISTA	
B	REVISIONE A SEGUITO DI RIV.	M. IMPELLATI	30/05/21	G. DIANGELO	30/05/21	L. BRILLOZZI	30/05/21	IL PROGETTISTA	

File: IF2R.3.2.E.ZZ.PB.FV.05.0.0.011.B.dwg n. Elab.: