

COMMITTENTE:



DIREZIONE LAVORI:



APPALTATORE:



PROGETTAZIONE:

MANDATARIA:

MANDANTI:



IL DIRETTORE DELLA PROGETTAZIONE:

Ing. L. LACOPO

Responsabile integrazione fra le varie prestazioni specialistiche

PROGETTO ESECUTIVO

**ITINERARIO NAPOLI – BARI
RADDOPPIO TRATTA CANCELLO - BENEVENTO
II LOTTO FUNZIONALE FRASSO TELESINO – VITULANO
3° SUBLOTTO SAN LORENZO – VITULANO**

IMPIANTI DI LUCE E FORZA MOTRICE

LF01 – Galleria Reventa e Le Forche
Relazione di calcolo elettrico

APPALTATORE		SCALA:
IL DIRETTORE TECNICO Ing. M. FERRONI		-

COMMESSA LOTTO FASE ENTE TIPO DOC. OPERA/DISCIPLINA PROGR. REV.

I	F	2	R	3	2	E	Z	Z	C	L	L	F	0	1	0	0	0	0	5	B
---	---	---	---	---	---	---	---	---	---	---	---	---	---	---	---	---	---	---	---	---

Rev.	Descrizione	Redatto	Data	Verificato	Data	Approvato	Data	Autorizzato	Data
A	Prima Emissione	G. Di Cosimo	29/06/21	S. Giua	30/06/21	M. Nuti	30/06/21	IL PROGETTISTA Ing. Paolo Cucino	
B	REVISIONE PER ISTRUTTORIA	G. Di Cosimo	29/10/21	S. Giua	30/10/21	M. Nuti	30/10/21		



APPALTATORE: TELESE S.c.a r.l. <small>Consorzio Telese Società Consortile a Responsabilità Limitata</small>	ITINERARIO NAPOLI – BARI RADDOPPIO TRATTA CANCELLO-BENEVENTO II LOTTO FUNZIONALE FRASSO TELESINO – VITULANO 3 SUBLOTTO SAN LORENZO – VITULANO					
PROGETTAZIONE: <u>Mandatario:</u> <u>Mandante:</u> SYSTRA S.A. SWS Engineering S.p.A. SYSTRA-SOTECNI S.p.A.	PROGETTO ESECUTIVO					
Titolo Documento: LF01 – Galleria Reventa e Le Forche Titolo Elaborato: Relazione di calcolo elettrico	COMMESSA IF2R	LOTTO 3.2.E.ZZ	CODIFICA CL	DOCUMENTO LF.01.0.0.005	REV. B	FOGLIO 2 di 520

1.	SCOPO DEL DOCUMENTO	3
2.	NORMATIVE E DOCUMENTI DI RIFERIMENTO	4
3.	DATI INIZIALI DI PROGETTO	5
4.	CRITERI GENERALI DI DIMENSIONAMENTO CAVI.....	6
5.	CALCOLO DELLE CORRENTI DI IMPIEGO	7
6.	DIMENSIONAMENTO DEI CAVI	8
6.1	VERIFICA DELLA PORTATA	8
6.2	CAVI 1kV DI GALLERIA	10
6.3	DIMENSIONAMENTO DEI CONDUTTORI DI NEUTRO	10
6.4	DIMENSIONAMENTO DEL CONDUTTORE DI PROTEZIONE.....	11
6.5	VERIFICA DELLA CADUTA DI TENSIONE	11
6.6	VERIFICA DELLE PROTEZIONI CONTRO I SOVRACCARICHI (CEI 64-8/4 – ART. 433.2).....	12
6.7	VERIFICA DELLE PROTEZIONI CONTRO I CORTOCIRCUITI AD INIZIO LINEA (CEI 64-8/4 – ART. 434.3)..	13
6.8	VERIFICA DELLE PROTEZIONI CONTRO I CORTOCIRCUITI IN FONDO LINEA	15
6.9	VERIFICA DELLE PROTEZIONI CONTRO I CONTATTI INDIRETTI SISTEMA TN-S (CEI 64-8/4 – ART.413.1.3.3 – ART. 413.1.4)	15
6.10	VERIFICA DELLE PROTEZIONI CONTRO I CONTATTI INDIRETTI SISTEMA IT (CEI 64-8/4 – ART.413.1.5)	17
6.11	CONCLUSIONI.....	17
7.	CALCOLO DIMENSIONAMENTO LINEE ELETTRICHE IMBOCCO LATO NORD	19
8.	CALCOLO DIMENSIONAMENTO LINEE ELETTRICHE IMBOCCO LATO SUD	304

APPALTATORE: TELESE S.c.a r.l. Consorzio Telese Società Consortile a Responsabilità Limitata	ITINERARIO NAPOLI – BARI RADDOPPIO TRATTA CANCELLO-BENEVENTO II LOTTO FUNZIONALE FRASSO TELESINO – VITULANO 3 SUBLOTTO SAN LORENZO – VITULANO					
PROGETTAZIONE: Mandatario: SYSTRA S.A. Mandante: SWS Engineering S.p.A. SYSTRA-SOTECNI S.p.A.	PROGETTO ESECUTIVO					
Titolo Documento: LF01 – Galleria Reventa e Le Forche Titolo Elaborato: Relazione di calcolo elettrico	COMMESSA IF2R	LOTTO 3.2.E.ZZ	CODIFICA CL	DOCUMENTO LF.01.0.0.005	REV. B	FOGLIO 3 di 520

1. SCOPO DEL DOCUMENTO

Scopo del presente documento è quello di evidenziare i criteri seguiti e le verifiche operate nel dimensionamento dei cavi dell'impianto di alimentazione principale (Dorsali di alimentazione ai Quadri Elettrici) e degli impianti di alimentazione secondaria (Illuminazione, Forza Motrice, CDZ,) relativi ai fabbricati tecnologici al servizio delle gallerie Reventa e Le Forche, nonché ai cavi dorsali principali al servizio della rete di alimentazione LFM 1kV delle gallerie stesse.

In apposite tabelle, sono riepilogate le scelte ed i risultati ottenuti per ciascuna linea in cavo, fornendo un'analisi completa del procedimento seguito.

APPALTATORE: TELESE S.c.a r.l. Consorzio Telese Società Consortile a Responsabilità Limitata	ITINERARIO NAPOLI – BARI RADDOPPIO TRATTA CANCELLO-BENEVENTO II LOTTO FUNZIONALE FRASSO TELESINO – VITULANO 3 SUBLOTTO SAN LORENZO – VITULANO					
PROGETTAZIONE: Mandatario: SYSTRA S.A. Mandante: SWS Engineering S.p.A. SYSTRA-SOTECNI S.p.A.	PROGETTO ESECUTIVO					
Titolo Documento: LF01 – Galleria Reventa e Le Forche Titolo Elaborato: Relazione di calcolo elettrico	COMMESSA IF2R	LOTTO 3.2.E.ZZ	CODIFICA CL	DOCUMENTO LF.01.0.0.005	REV. B	FOGLIO 4 di 520

2. NORMATIVE E DOCUMENTI DI RIFERIMENTO

Nella redazione dei calcoli sono state prese in considerazione le seguenti norme tecniche e documenti:

- CEI 20-13 – “Cavo con isolamento estruso in gomma per tensioni nominale da 1 a 30kV
- CEI 20-108 – “Metodi di prova comuni per cavi in condizioni di incendio. Misura dell’emissione di calore e produzione di fumi sui cavi durante la prova di sviluppo di fiamma. Apparecchiatura di prova, procedure e risultati”;
- CEI 20-115 – “Cavi per energia, controllo e comunicazioni. Cavi per applicazioni generali nei lavori di costruzione soggetti a prescrizioni di resistenza all’incendio”.
- CEI 20-35/1-2 – “Prove su cavi elettrici e ottici in condizioni d’incendio. Parte 1-2: Prova per la propagazione verticale della fiamma di un singolo conduttore o cavi isolato. Procedura per la fiamma di 1kW premiscelata”;
- CEI 20-37/2 – “Prova sui gas emessi durante la combustione di materiali prelevati dai cavi. Parte 2: Determinazione dell’acidità (mediante la misura del PH) e della conduttività”;
- CEI 20-37/3-1 – “Misura della densità del fumo emesso dai cavi che bruciano in condizioni definite. Parte 2: Procedura di prova e prescrizioni”.
- CEI 20-27 – “Sigla di designazione per i cavi prodotti secondo le norme armonizzate”
- CEI UNEL 35011 – “Sigla di designazione per i cavi prodotti secondo le norme nazionali”
- CEI 17-5 – “Apparecchiature a bassa tensione. Parte 2: Interruttori automatici;
- CEI 64-8 VII Edizione – “Impianti elettrici utilizzatori a tensione nominale non superiore a 1000V in corrente alternata e a 1500V in corrente continua”;
- D.M. n. 37/08 – “Regolamento recante riordino delle disposizioni in materia di attività di installazione degli impianti all'interno degli edifici”;
- D.Lgs. n°81/08 – “Attuazione dell'articolo 1 della legge 3 agosto 2007, n. 123, in materia di tutela della salute e della sicurezza nei luoghi di lavoro”;
- Regolamento (UE) n. 305/2011 del parlamento europeo e del consiglio del 9 marzo 2011
- RFI DTC ST E SP IFS LF 650 A istruzione tecnica per la fornitura e l’impiego dei cavi negli impianti ferroviari del settore energia.

APPALTATORE:	TELESE S.c.a r.l. Consorzio Telese Società Consortile a Responsabilità Limitata	ITINERARIO NAPOLI – BARI RADDOPPIO TRATTA CANCELLO-BENEVENTO II LOTTO FUNZIONALE FRASSO TELESINO – VITULANO 3 SUBLOTTO SAN LORENZO – VITULANO				
PROGETTAZIONE:		PROGETTO ESECUTIVO				
Mandatario:	Mandante:					
SYSTRA S.A.	SWS Engineering S.p.A.	SYSTRA-SOTECNI S.p.A.				
Titolo Documento: LF01 – Galleria Reventa e Le Forche		COMMESSA	LOTTO	CODIFICA	DOCUMENTO	REV.
Titolo Elaborato: Relazione di calcolo elettrico		IF2R	3.2.E.ZZ	CL	LF.01.0.0.005	B
						FOGLIO
						5 di 520

3. DATI INIZIALI DI PROGETTO

Fornitura MT Lato Nord (Da QMT fermata Casalduni)

- Tensione di esercizio MT 20kVca trifase;
- Tensione di esercizio BT 230Vca monofase , 400Vca trifase , 1000Vca trifase
- Frequenza 50 Hz;
- 2 Trasformatori MT/bt 20/0,4kV con centro-stella a terra 250kVA - Vcc=6%;
- 2 Trasformatori MT/bt 20/1kV con centro-stella a terra 160kVA - Vcc=4%;
- Fornitura MT 550kW;
- Corrente di cortocircuito trifase: 12,5kA (Ipotizzato)
- Esercizio del neutro : Compensato (Ipotizzato)
- Tempo di eliminazione del guasto: >>10s (Ipotizzato)

Alcuni valori sono indicati come ipotizzati in quanto al momento della stesura del progetto non erano presenti documenti con riportati i valori della linea MT di fermata.

Fornitura MT Lato Sud (ENEL)

- Tensione di esercizio MT 20kVca trifase;
- Tensione di esercizio BT 230Vca monofase , 400Vca trifase , 1000Vca trifase
- Frequenza 50 Hz;
- 2 Trasformatori MT/bt 20/0,4kV con centro-stella a terra 250kVA - Vcc=6%;
- 2 Trasformatori MT/bt 20/1kV con centro-stella a terra 160kVA - Vcc=4%;
- Fornitura MT 550kW;
- Corrente di cortocircuito trifase: 12,5kA (Ipotizzato)
- Esercizio del neutro : Compensato (Ipotizzato)
- Tempo di eliminazione del guasto: >>10s (Ipotizzato)

Alcuni valori sono indicati come ipotizzati in quanto al momento della stesura del progetto non erano presenti lettere ufficiali di ENEL con riportati i loro valori.

APPALTATORE: TELESE S.c.a r.l. Consorzio Telese Società Consortile a Responsabilità Limitata	ITINERARIO NAPOLI – BARI RADDOPPIO TRATTA CANCELLO-BENEVENTO II LOTTO FUNZIONALE FRASSO TELESINO – VITULANO 3 SUBLOTTO SAN LORENZO – VITULANO					
PROGETTAZIONE: Mandatario: SYSTRA S.A. Mandante: SWS Engineering S.p.A. SYSTRA-SOTECNI S.p.A.	PROGETTO ESECUTIVO					
Titolo Documento: LF01 – Galleria Reventa e Le Forche Titolo Elaborato: Relazione di calcolo elettrico	COMMESSA IF2R	LOTTO 3.2.E.ZZ	CODIFICA CL	DOCUMENTO LF.01.0.0.005	REV. B	FOGLIO 6 di 520

4. CRITERI GENERALI DI DIMENSIONAMENTO CAVI

Per quanto riguarda il dimensionamento dei cavi di alimentazione ed il coordinamento della sezione con le caratteristiche degli interruttori, sia in termini di corrente nominale che di corrente di taratura, si è tenuto conto dei seguenti aspetti:

- calcolo delle correnti di impiego;
- dimensionamento del cavo per la portata di corrente in regime permanente;
- dimensionamento del cavo per la caduta di tensione ammissibile;
- dimensionamento del conduttore di neutro;
- dimensionamento del conduttore di protezione;
- verifica delle protezioni contro i sovraccarichi;
- verifica delle protezioni contro i corto-circuiti ad inizio linea;
- verifica delle protezioni contro i corto-circuiti in fondo linea;
- verifica delle protezioni contro i contatti indiretti;

APPALTATORE:	TELESE S.c.a r.l. Consorzio Telese Società Consortile a Responsabilità Limitata	ITINERARIO NAPOLI – BARI RADDOPPIO TRATTA CANCELLO-BENEVENTO II LOTTO FUNZIONALE FRASSO TELESINO – VITULANO 3 SUBLOTTO SAN LORENZO – VITULANO					
PROGETTAZIONE:		PROGETTO ESECUTIVO					
Mandatario:	Mandante:	COMMESSA	LOTTO	CODIFICA	DOCUMENTO	REV.	FOGLIO
SYSTRA S.A.	SWS Engineering S.p.A. SYSTRA-SOTECNI S.p.A.	IF2R	3.2.E.ZZ	CL	LF.01.0.0.005	B	7 di 520
Titolo Documento: LF01 – Galleria Reventa e Le Forche Titolo Elaborato: Relazione di calcolo elettrico							

5. CALCOLO DELLE CORRENTI DI IMPIEGO

La corrente di impiego I_b rappresenta il valore più elevato che può transitare in regime permanente ed in servizio ordinario nel circuito.

La corrente di impiego si determina con la seguente formula:

$$I_b = \frac{P_d}{k_{ca} \cdot V_n \cdot \cos \varphi}$$

nella quale:

- $k_{ca} = 1$ sistema monofase o bifase, due conduttori attivi;
- $k_{ca} = 1,73$ sistema trifase, tre conduttori attivi;
- $V_n = 230$ Tensione di esercizio sistema monofase;
- $V_n = 400$ Tensione di esercizio sistema trifase;

La potenza di dimensionamento P_d è data dal prodotto:

$$P_d = P_n \cdot coeff$$

nella quale $coeff$ è pari al fattore di utilizzo per utenze terminali oppure al fattore di contemporaneità per utenze di distribuzione.

Per le utenze di illuminazione e di condizionamento/riscaldamento il coefficiente di contemporaneità e di utilizzo è stabilito convenzionalmente pari a 1.

La potenza P_n , invece, è la potenza nominale del carico per utenze terminali, ovvero, la somma delle P_d delle utenze a valle per utenze di distribuzione (somma vettoriale).

APPALTATORE:	TELESE S.c.a r.l. Consorzio Telese Società Consortile a Responsabilità Limitata	ITINERARIO NAPOLI – BARI RADDOPPIO TRATTA CANCELLO-BENEVENTO II LOTTO FUNZIONALE FRASSO TELESINO – VITULANO 3 SUBLOTTO SAN LORENZO – VITULANO					
PROGETTAZIONE:		PROGETTO ESECUTIVO					
Mandatario:	Mandante:	COMMESSA	LOTTO	CODIFICA	DOCUMENTO	REV.	FOGLIO
SYSTRA S.A.	SWS Engineering S.p.A. SYSTRA-SOTECNI S.p.A.	IF2R	3.2.E.ZZ	CL	LF.01.0.0.005	B	8 di 520
Titolo Documento: LF01 – Galleria Reventa e Le Forche Titolo Elaborato: Relazione di calcolo elettrico							

6. DIMENSIONAMENTO DEI CAVI

6.1 VERIFICA DELLA PORTATA

La portata I_z di un cavo è il valore massimo di corrente che può fluire in regime permanente senza che la temperatura dell'isolante superi il valore consentito.

I dati presi a riferimento per il calcolo della portata sono:

Tipo di isolante del cavo:

- Cavo FG17 450/750V Cca-s1b,d1,a1, unipolare non propagante l'incendio, isolato in elastomerico reticolato di qualità G17, temperatura massima di funzionamento +90°C, temperatura massima di corto circuito +250°C.
Rispondente alle norme CEI 20-115 / CEI 20-108 / CEI 20-35/1-2 / CEI 20-37/2 / CEI 20-37/3-1 / CEI 20-38;
- Cavo FG16OM16 e FG16M16 0.6/1kV Cca-s1b,d1,a1, multipolare e unipolare non propagante l'incendio, isolato in gomma etilenpropilenica alto modulo di qualità G16 con guaina termoplastica a basso sviluppo di fumi e acidità, temperatura massima di funzionamento +90°C, temperatura massima di corto circuito +250°C.
Rispondente alle norme CEI 20-115 / CEI 20-108 / CEI 20-35/1-2 / CEI 20-37/2 / CEI 20-13 / CEI 20-37/3-1; 2014/35/UE
- Cavo FG18OM16 e FG18M16 B2ca-s1a,d1,a1, multipolare e unipolare non propagante l'incendio, isolato in gomma elastomerica ad alto modulo di qualità G18 a basso sviluppo di fumi e acidità con guaina termoplastica senza alogeni, temperatura massima di funzionamento +90°C, temperatura massima di corto circuito +250°C.
Rispondente alle norme CEI 20-115 / CEI 20-108 / CEI 20-35/1-2 / CEI 20-37/2 / CEI 20-38 / CEI 20-37/3-1; CEI 20-45; 2014/35/UE
- Cavo FTG18OM16 e FTG18M16 B2ca-s1a,d1,a1, multipolare e unipolare non propagante l'incendio, isolato in gomma elastomerica ad alto modulo di qualità G18, resistente al fuoco per almeno 120 minuti a temperatura di 830°C.
Rispondente alle norme CEI 20-38 /; CEI 20-45; EN 50220; EN 50362; 2014/35/UE

APPALTATORE: TELESE S.c.a r.l. Consorzio Telese Società Consortile a Responsabilità Limitata	ITINERARIO NAPOLI – BARI RADDOPPIO TRATTA CANCELLO-BENEVENTO II LOTTO FUNZIONALE FRASSO TELESINO – VITULANO 3 SUBLOTTO SAN LORENZO – VITULANO					
PROGETTAZIONE: Mandatario: SYSTRA S.A. Mandante: SWS Engineering S.p.A. SYSTRA-SOTECNI S.p.A.	PROGETTO ESECUTIVO					
Titolo Documento: LF01 – Galleria Reventa e Le Forche Titolo Elaborato: Relazione di calcolo elettrico	COMMESSA IF2R	LOTTO 3.2.E.ZZ	CODIFICA CL	DOCUMENTO LF.01.0.0.005	REV. B	FOGLIO 9 di 520

Temperatura ambiente:

- Temperatura aria di 30°;
- Temperatura del terreno di 20°;

Condizioni di posa del cavo:

- Cavo multipolare FG16OM16 e unipolare FG16M16 0.6/1kV posato in tubi in cunicoli interrati rif. 61 tabella 52C CEI 64-8/5;
- Cavo multipolare FG16OM16 e unipolare FG16M16 0.6/1kV posato sottopavimento flottante rif. 25 tabella 52C CEI 64-8/5;
- Cavo multipolare FG17 450/750V posato in tubo circolare fissato a parete rif. 03 tabella 52C CEI 64-8/5;
- Cavo multipolare FG18OM16 0.6 e unipolare FG18M16 posato in tubi rif. 61 tabella 52C CEI 64-8/5;
- Cavo multipolare FG18OM16 0.6 e unipolare FG18M16 posato in canaletta metallica rif. 31 tabella 52C CEI 64-8/5;
- Cavo multipolare FTG18OM16 0.6 e unipolare FTG18M16 posato in canaletta metallica rif. 31 tabella 52C CEI 64-8/5;

Cavi in aria

Il valore della portata del cavo posato in aria libera è stato moltiplicato per i coefficienti di riduzione **k1** e **k2** (CEI UNEL 35024/1) dove:

- k1= Fattore di correzione da applicare se la temperatura ambiente è diversa da 30°C.
- k2= Fattore di correzione per i cavi installati in fascio o in strato.

Cavi interrati

La portata dei cavi interrati diminuisce con l'aumentare della:

- Profondità di posa;
- Temperatura del terreno;
- Resistività termica del terreno;

Il valore della portata dei cavi interrati, è stato moltiplicato per i coefficienti di riduzione **k1,k2,k3,k4** (CEI UNEL 35026) dove:

k1= Fattore di correzione da applicare se la temperatura del terreno è diversa da 20°C.

k2= Fattore di correzione da applicare per gruppi di più circuiti installati sullo stesso piano.

APPALTATORE: TELESE S.c.a r.l. Consorzio Telese Società Consortile a Responsabilità Limitata	ITINERARIO NAPOLI – BARI RADDOPPIO TRATTA CANCELLO-BENEVENTO II LOTTO FUNZIONALE FRASSO TELESINO – VITULANO 3 SUBLOTTO SAN LORENZO – VITULANO					
PROGETTAZIONE: Mandatario: SYSTRA S.A. Mandante: SWS Engineering S.p.A. SYSTRA-SOTECNI S.p.A.	PROGETTO ESECUTIVO					
Titolo Documento: LF01 – Galleria Reventa e Le Forche Titolo Elaborato: Relazione di calcolo elettrico	COMMESSA IF2R	LOTTO 3.2.E.ZZ	CODIFICA CL	DOCUMENTO LF.01.0.0.005	REV. B	FOGLIO 10 di 520

$K3$ = Fattore di correzione da applicare per profondità di interrimento diversa dal valore preso come riferimento, pari a 0,8m.

$K4$ = Fattore di correzione da applicare per resistività termica diversa dal valore preso come riferimento, pari a 1,5 K x m/W

Il calcolo della portata è stato effettuato con l'ausilio di:

- Software tecnico **I-Project 6**

6.2 CAVI 1kV DI GALLERIA

I cavi costituenti le dorsali 1kV sono del tipo FG18OM16 0,6/1kV avente sezione 3x1x95mm². I cavi saranno contenuti all'interno di un apposito cavidotto predisposto lungo il marciapiede della galleria e all'interno di tubazioni in PVC interrate per quanto riguarda i tratti di collegamento dagli imbocchi di galleria al PGEP.

Il cavo FG18OM16 avrà guaina esterna di colore rosso e isolante interno colore Marrone, nero, grigio (fasi L1,L2,L3).

La tipologia di cavo è espressamente indicata nella specifica RFI DTC ST E SP IFS LF 650 A

6.3 DIMENSIONAMENTO DEI CONDUTTORI DI NEUTRO

La norma CEI 64-8/5 art. 524.2, prevede che il conduttore di neutro deve avere la stessa sezione dei conduttori di fase nei circuiti monofase, qualunque sia la sezione dei conduttori, e nei circuiti trifasi quando la sezione è inferiore o uguale a 16mm²

Nei circuiti trifasi con conduttori di fase (in rame) di sezione superiore a 16mm², la norma CEI 64-8/5 art. 524.3, prevede che il conduttore di neutro possa avere una sezione inferiore a quella dei conduttori di fase, con un minimo di 16mm², purchè i carichi siano sostanzialmente equilibrati.

Se i carichi alimentati producono correnti armoniche significative il conduttore di neutro deve avere la stessa sezione di quella di fase, anche se i carichi sono equilibrati.

Il criterio utilizzato consiste nel determinare la sezione del conduttore in questione secondo i seguenti vincoli dati dalla norma:

$$\begin{aligned}
 S_f < 16\text{mm}^2: & \quad S_n = S_f \\
 16 \leq S_f \leq 35\text{mm}^2: & \quad S_n = 16\text{mm}^2 \\
 S_f > 35\text{mm}^2: & \quad S_n = S_f / 2
 \end{aligned}$$

APPALTATORE: TELESE S.c.a r.l. Consorzio Telese Società Consortile a Responsabilità Limitata	ITINERARIO NAPOLI – BARI RADDOPPIO TRATTA CANCELLO-BENEVENTO II LOTTO FUNZIONALE FRASSO TELESINO – VITULANO 3 SUBLOTTO SAN LORENZO – VITULANO												
PROGETTAZIONE: Mandataria: SYSTRA S.A. Mandante: SWS Engineering S.p.A. SYSTRA-SOTECNI S.p.A.	PROGETTO ESECUTIVO												
Titolo Documento: LF01 – Galleria Reventa e Le Forche Titolo Elaborato: Relazione di calcolo elettrico	<table border="1"> <thead> <tr> <th>COMMESSA</th> <th>LOTTO</th> <th>CODIFICA</th> <th>DOCUMENTO</th> <th>REV.</th> <th>FOGLIO</th> </tr> </thead> <tbody> <tr> <td>IF2R</td> <td>3.2.E.ZZ</td> <td>CL</td> <td>LF.01.0.0.005</td> <td>B</td> <td>11 di 520</td> </tr> </tbody> </table>	COMMESSA	LOTTO	CODIFICA	DOCUMENTO	REV.	FOGLIO	IF2R	3.2.E.ZZ	CL	LF.01.0.0.005	B	11 di 520
COMMESSA	LOTTO	CODIFICA	DOCUMENTO	REV.	FOGLIO								
IF2R	3.2.E.ZZ	CL	LF.01.0.0.005	B	11 di 520								

6.4 DIMENSIONAMENTO DEL CONDUTTORE DI PROTEZIONE

Nel punto in cui sarà ubicato il quadro generale bt verrà previsto un collettore (nodo) principale di terra costituito da barra di rame di adeguate dimensioni; a valle del quadro di distribuzione sarà distribuito il conduttore protezione (PE) per tutte le singole utenze per le quali è previsto, con sezione pari a quanto indicato dalla norma CEI 64.8 par. 543.1 la quale indica la possibilità di determinare la sezione del conduttore di protezione seguendo vincoli analoghi a quelli introdotti per il conduttore di neutro:

$$\begin{array}{l}
 S_{PE} \geq I_{b,n} \\
 S_{PE} \geq I_{b,n} \\
 S_{PE} \geq I_{b,n} \\
 S_{PE} \geq I_{b,n} \\
 S_{PE} \geq I_{b,n} \\
 S_{PE} \geq I_{b,n}
 \end{array}$$

6.5 VERIFICA DELLA CADUTA DI TENSIONE

Determinata la sezione del cavo in funzione della corrente di impiego si è proceduto alla verifica della caduta di tensione utilizzando la seguente formula:

$$\Delta V\% = \frac{K \times (R \cos\phi + X \sin\phi) \times I_b \times L \times 100}{V_n \times 1000}$$

dove :

K = 2 per le linee monofasi, $\sqrt{3}$ per le linee trifasi.

L = lunghezza della linea in m

I_b = corrente di impiego

Cosφ = fattore di potenza dell'utilizzatore

R (Ω/km) = resistenza del conduttore a 50Hz e alla temperatura max. di esercizio 90°C

X (Ω/km) = reattanza di fase della linea a 50Hz

Tenendo conto che la massima caduta percentuale ammessa dalla norma CEI 64-8/5 art.525 è del 4%, il valore è stato calcolato in modo tale che la somma della cadute di tensione delle varie tratte non superi detta richiesta.

APPALTATORE: TELESE S.c.a r.l. Consorzio Telese Società Consortile a Responsabilità Limitata	ITINERARIO NAPOLI – BARI RADDOPPIO TRATTA CANCELLO-BENEVENTO II LOTTO FUNZIONALE FRASSO TELESINO – VITULANO 3 SUBLOTTO SAN LORENZO – VITULANO					
PROGETTAZIONE: Mandatario: SYSTRA S.A. Mandante: SWS Engineering S.p.A. SYSTRA-SOTECNI S.p.A.	PROGETTO ESECUTIVO					
Titolo Documento: LF01 – Galleria Reventa e Le Forche Titolo Elaborato: Relazione di calcolo elettrico	COMMESSA IF2R	LOTTO 3.2.E.ZZ	CODIFICA CL	DOCUMENTO LF.01.0.0.005	REV. B	FOGLIO 12 di 520

6.6 VERIFICA DELLE PROTEZIONI CONTRO I SOVRACCARICHI (CEI 64-8/4 – art. 433.2)

Il criterio seguito per il dimensionamento dei cavi è tale da poter garantire la protezione dei conduttori dalle correnti di sovraccarico.

In base alla norma CEI 64-8/4 (art. 433.2), infatti, il dispositivo di protezione sarà coordinato con la conduttura in modo da verificare entrambe le seguenti condizioni:

a) $I_b \leq I_n \leq I_z$

b) $I_f \leq 1,45 I_z$

ove:

- I_b = corrente di impiego del circuito;
- I_n = corrente nominale del dispositivo di protezione;
- I_z = portata in regime permanente della conduttura;
- I_f = corrente di sicuro funzionamento del dispositivo di protezione entro il tempo convenzionale che corrisponde a: 1,45 I_n per interruttori per uso domestico conformi alla norma CEI 23-3 e 1,3 I_n per interruttori per uso industriale conformi alla norma CEI EN 60947-2.

Il dispositivo di protezione contro il sovraccarico è adatto a portare con continuità la corrente di impiego I_b , che formalmente fluisce nel circuito, senza dar luogo ad interventi intempestivi.

La corrente nominale del dispositivo di protezione I_n è perciò non inferiore alla corrente di impiego del circuito:

La condizione b) non necessita di verifica in quanto per gli interruttori non regolabili che rispondono alla norma CEI 23-3 si ha $I_f \leq 1,45 I_n$, se pertanto è soddisfatta la condizione $I_n \leq I_z$, a maggior ragione lo è anche l'altra condizione $I_f \leq 1,45 I_z$.

Risulta pertanto che, in base a tali normative, la condizione b) sarà sempre verificata.

Le condutture dimensionate con questo criterio sono, pertanto, protette contro i sovraccarichi.

APPALDATORE: TELESE S.c.a r.l. Consorzio Telese Società Consortile a Responsabilità Limitata	ITINERARIO NAPOLI – BARI RADDOPPIO TRATTA CANCELLO-BENEVENTO II LOTTO FUNZIONALE FRASSO TELESINO – VITULANO 3 SUBLOTTO SAN LORENZO – VITULANO PROGETTO ESECUTIVO												
PROGETTAZIONE: Mandataria: SYSTRA S.A. Mandante: SWS Engineering S.p.A. SYSTRA-SOTECNI S.p.A.													
Titolo Documento: LF01 – Galleria Reventa e Le Forche Titolo Elaborato: Relazione di calcolo elettrico	<table border="1"> <thead> <tr> <th>COMMESSA</th> <th>LOTTO</th> <th>CODIFICA</th> <th>DOCUMENTO</th> <th>REV.</th> <th>FOGLIO</th> </tr> </thead> <tbody> <tr> <td>IF2R</td> <td>3.2.E.ZZ</td> <td>CL</td> <td>LF.01.0.0.005</td> <td>B</td> <td>13 di 520</td> </tr> </tbody> </table>	COMMESSA	LOTTO	CODIFICA	DOCUMENTO	REV.	FOGLIO	IF2R	3.2.E.ZZ	CL	LF.01.0.0.005	B	13 di 520
COMMESSA	LOTTO	CODIFICA	DOCUMENTO	REV.	FOGLIO								
IF2R	3.2.E.ZZ	CL	LF.01.0.0.005	B	13 di 520								

6.7 VERIFICA DELLE PROTEZIONI CONTRO I CORTOCIRCUITI AD INIZIO LINEA (CEI 64-8/4 – art. 434.3)

Un cavo si considera protetto contro il cortocircuito ad inizio linea se:

c) $I_{cc\ max} \leq p.d.i.$

d) $I^2t \leq K^2S^2$

dove:

- $I_{cc\ max}$ = Corrente di corto circuito massima nel punto di installazione
- p.d.i. = Potere di interruzione estremo apparecchiatura di protezione
- I^2t = è l'energia specifica espressa in A^2s (per unità di resistenza) lasciata passare dall'interruttore.
- K = è un costante caratteristica dei cavi che dipende sia dal materiale conduttore che dal tipo di isolante, il valore della costante è ricavabile dalla norma CEI 64-8/4.

$K=115$ per i conduttori in rame isolati con PVC;

$K=143$ per i conduttori in rame isolati con gomma etilenpropilenica e propilene reticolato;

- S = sezione del cavo espresso in mm^2 .

APPALTATORE:	TELESE S.c.a r.l. Consorzio Telese Società Consortile a Responsabilità Limitata	ITINERARIO NAPOLI – BARI RADDOPPIO TRATTA CANCELLO-BENEVENTO II LOTTO FUNZIONALE FRASSO TELESINO – VITULANO 3 SUBLOTTO SAN LORENZO – VITULANO						
PROGETTAZIONE:		PROGETTO ESECUTIVO						
Mandataria:	Mandante:	COMMESSA	LOTTO	CODIFICA	DOCUMENTO	REV.	FOGLIO	
SYSTRA S.A.	SWS Engineering S.p.A.	SYSTRA-SOTECNI S.p.A.	IF2R	3.2.E.ZZ	CL	LF.01.0.0.005	B	14 di 520
Titolo Documento: LF01 – Galleria Reventa e Le Forche								
Titolo Elaborato: Relazione di calcolo elettrico								

TABELLA 3.D – Riduzione della corrente di cortocircuito trifase con la lunghezza della linea, dal punto di fornitura dell'energia elettrica al quadro generale. Sistema trifase 400 V.

SEZIONE (mm ²)	1,5	2,5	4	6	10	16	25	35	50	70	95	120	150	185	240
LUNGHEZZA MINIMA DELLA LINEA, IN METRI, PER RIDURRE LA CORRENTE DI CORTOCIRCUITO															
I_k (kA)	da 25 kA ai valori indicati nella prima colonna														
20	0,4	0,7	1	1,6	2,5	4	5,9	7,9	10,5	13,5	16,5	19	21	22,5	24,5
15	0,8	1,4	2,2	3,2	5,3	8,4	13	17,5	23,5	31	38,5	45,5	51,5	57	62,5
10	1,5	2,5	4,1	6,1	10	16	24,5	33,5	46,5	62	79	94	108	122	136
6	2,8	4,7	7,6	1,5	19	30	46	64	89	120	155	187	218	248	281
4,5	3,9	6,5	10,5	15,5	26	41,5	64	88	123	168	217	262	308	352	401
I_k (kA)	da 20 kA ai valori indicati nella prima colonna														
15	0,6	1	1,5	2,3	3,8	5,9	8,8	12	16	21	25,5	29,5	33	36	39,5
10	1,4	2,3	3,6	5,4	8,9	14	21,5	29,5	40	53,5	67,5	80	91,5	102	114
6	2,7	4,5	7,2	11	18	28,5	43,5	60	83,5	113	144	174	202	229	259
4,5	3,8	6,3	10	15	25	40	61,5	85	118	160	207	250	292	334	379
I_k (kA)	da 15 kA ai valori indicati nella prima colonna														
10	1,1	1,8	2,8	4,2	6,9	11	16,5	22	30	39	48,5	56,5	64	71	78
6	2,5	4,2	6,6	9,9	16,5	26	40	55	75,5	101	129	154	178	200	225
4,5	3,6	6	9,6	14,5	24	38	58	80	111	150	193	231	269	306	346
I_k (kA)	da 10 kA ai valori indicati nella prima colonna														
6	1,7	2,9	4,6	6,8	11,5	18	27	37	50,5	67	84,5	100	115	130	146
4,5	2,9	4,8	7,6	11,5	19	30	46	63	87,5	117	149	179	207	235	267
I_k (kA)	da 6 kA a 4,5 kA														
4,5	1,3	2,2	3,5	5,2	8,6	13,5	21	28,5	39	52	66	78,5	91,5	104	119

APPALTATORE: TELESE S.c.a r.l. Consorzio Telese Società Consortile a Responsabilità Limitata	ITINERARIO NAPOLI – BARI RADDOPPIO TRATTA CANCELLO-BENEVENTO II LOTTO FUNZIONALE FRASSO TELESINO – VITULANO 3 SUBLOTTO SAN LORENZO – VITULANO					
PROGETTAZIONE: Mandatario: SYSTRA S.A. Mandante: SWS Engineering S.p.A. SYSTRA-SOTECNI S.p.A.	PROGETTO ESECUTIVO					
Titolo Documento: LF01 – Galleria Reventa e Le Forche Titolo Elaborato: Relazione di calcolo elettrico	COMMESSA IF2R	LOTTO 3.2.E.ZZ	CODIFICA CL	DOCUMENTO LF.01.0.0.005	REV. B	FOGLIO 15 di 520

6.8 VERIFICA DELLE PROTEZIONI CONTRO I CORTOCIRCUITI IN FONDO LINEA

Secondo la norma CEI 64-8/4 art. 435.1 se un dispositivo di protezione contro i sovraccarichi rispetta le condizioni di cui in a) e b) ed ha un potere di interruzione, almeno pari alla corrente di cortocircuito presunta nel punto di installazione, si considera che esso assicuri anche la protezione contro le correnti di cortocircuito della conduttura situata a valle di quel punto.

Sempre in base alla norma CEI 64-8/5 al commento dell' art. 533.3, se è previsto un dispositivo unico di protezione contro i cortocircuiti e contro i sovraccarichi, la verifica della corrente di cortocircuito minima non è necessaria.

In questo caso non si deve più parlare di lunghezza limite della linea in quanto qualsiasi valore di corrente, anche molto basso, che si stabilisse all'estremità della linea è percepito come un sovraccarico all'interruttore automatico che come tale interrompe il circuito nei tempi necessari per proteggere il conduttore.

I dispositivi di protezione installati rispettano le condizioni su indicate.

6.9 VERIFICA DELLE PROTEZIONI CONTRO I CONTATTI INDIRETTI SISTEMA TN-S (CEI 64-8/4 – ART.413.1.3.3 – ART. 413.1.4)

La norma CEI 64-8 prescrive che tutte le masse protette contro i contatti indiretti dallo stesso dispositivo di protezione devono essere collegate allo stesso impianto di terra.

Deve essere soddisfatta la seguente condizione:

$$\text{Per sistemi TN-S: } Z_s \times I_a \leq U_o$$

(Vedi articolo 413.1.3.3 sistemi TN della norma CEI 64-8)

dove:

- Z_s = è l'impedenza dell'anello di guasto che comprende la sorgente, il conduttore attivo fino al punto di guasto ed il conduttore di protezione tra il punto di guasto e la sorgente
- I_a = è la corrente che provoca l'interruzione automatica del dispositivo di protezione entro il tempo di 0,4s in funzione della tensione nominale U_o oppure nelle condizioni specificate 413.1.3.5, entro un tempo convenzionale non superiore a 5s. Se si usa un interruttore differenziale, I_a è la corrente differenziale I_{dn} .
- U_o = è la tensione nominale in c.a., valore efficace tra fase e terra.

APPALTATORE: TELESE S.c.a r.l. Consorzio Telese Società Consortile a Responsabilità Limitata	ITINERARIO NAPOLI – BARI RADDOPPIO TRATTA CANCELLO-BENEVENTO II LOTTO FUNZIONALE FRASSO TELESINO – VITULANO 3 SUBLOTTO SAN LORENZO – VITULANO					
PROGETTAZIONE: Mandatario: SYSTRA S.A. Mandante: SWS Engineering S.p.A. SYSTRA-SOTECNI S.p.A.	PROGETTO ESECUTIVO					
Titolo Documento: LF01 – Galleria Reventa e Le Forche Titolo Elaborato: Relazione di calcolo elettrico	COMMESSA IF2R	LOTTO 3.2.E.ZZ	CODIFICA CL	DOCUMENTO LF.01.0.0.005	REV. B	FOGLIO 16 di 520

Quando il dispositivo di protezione è un dispositivo di protezione a corrente differenziale, la è la corrente nominale differenziale I_{dn}.

Per ragioni di selettività, si possono utilizzare dispositivi di protezione a corrente differenziale del tipo S in serie con dispositivi di protezione a corrente differenziale di tipo generale.

Per ottenere selettività con i dispositivi di protezione a corrente differenziale nei circuiti di distribuzione ammesso un tempo di interruzione non superiore a 1 s.

Quando il dispositivo di protezione è un dispositivo di protezione contro le sovracorrenti, esso deve essere:

- Un dispositivo avente una caratteristica di funzionamento a tempo inverso, ed in questo caso la deve essere la corrente che ne provoca il funzionamento automatico entro 5 s, oppure
- Un dispositivo con una caratteristica di funzionamento a scatto istantaneo ed in questo caso la deve essere la corrente che ne provoca lo scatto istantaneo.

APPALTATORE: TELESE S.c.a r.l. Consorzio Telese Società Consortile a Responsabilità Limitata	ITINERARIO NAPOLI – BARI RADDOPPIO TRATTA CANCELLO-BENEVENTO II LOTTO FUNZIONALE FRASSO TELESINO – VITULANO 3 SUBLOTTO SAN LORENZO – VITULANO					
PROGETTAZIONE: Mandatario: SYSTRA S.A. Mandante: SWS Engineering S.p.A. SYSTRA-SOTECNI S.p.A.	PROGETTO ESECUTIVO					
Titolo Documento: LF01 – Galleria Reventa e Le Forche Titolo Elaborato: Relazione di calcolo elettrico	COMMESSA IF2R	LOTTO 3.2.E.ZZ	CODIFICA CL	DOCUMENTO LF.01.0.0.005	REV. B	FOGLIO 17 di 520

6.10 VERIFICA DELLE PROTEZIONI CONTRO I CONTATTI INDIRETTI SISTEMA IT (CEI 64-8/4 – ART.413.1.5)

Nei sistemi IT il neutro è isolato da terra, o messo a terra tramite una impedenza, le masse sono collegate a terra.

La particolare configurazione del sistema IT fa sì che in caso di singolo guasto a terra la corrente di guasto sia fortemente limitata dall'impedenza capacitiva verso terra della linea e non richieda quindi di essere interrotta tempestivamente sempre che sia rispettata la condizione :

$$a. U_c \leq I_1^g \cdot X_{RE} \leq U_L (= 50 V) \text{ (CEI 64-8 art.413.1.5.2)}$$

- I_1^g è la corrente di 1° guasto a terra detta anche capacitiva espressa in A, **e' importante evidenziare come in caso di guasto a valle del trasformatore quindi in ambiente IT la I_1^g (= I_d) è l'unica corrente circolante.**
- RE è la resistenza verso terra della massa metallica in esame espressa in Ω

Per calcolare I_1^g possiamo ricorrere a una delle due seguenti formule :

- $I_1^g = \sqrt{3} \cdot U \cdot 2 \cdot p \cdot 50 \cdot C \cdot 10^{-6} \cdot L \cdot 10^{-3}$ (tratta da - guida ai sistemi di bassa tensione 2018 - edita da schneider)
- $I_1^g = 0,2 \cdot L \cdot U$ (tratta da CEI 0-16 QUINDI VALIDA SOPRATTUTTO PER CAVI MT)

6.11 CONCLUSIONI

Il dimensionamento dei conduttori è stato dunque effettuato tenendo conto dei parametri esposti nei precedenti paragrafi, è stato dunque rispettato il diagramma di flusso di cui in figura A, in particolare nel dimensionamento degli stessi è stato tenuto conto delle caratteristiche dei dispositivi di protezione installati sui quadri.

APPALTATORE: TELESE S.c.a r.l. <small>Consorzio Telese Società Consortile a Responsabilità Limitata</small>	ITINERARIO NAPOLI – BARI RADDOPPIO TRATTA CANCELLO-BENEVENTO II LOTTO FUNZIONALE FRASSO TELESINO – VITULANO 3 SUBLOTTO SAN LORENZO – VITULANO					
PROGETTAZIONE: Mandataria: SYSTRA S.A. Mandante: SWS Engineering S.p.A. SYSTRA-SOTECNI S.p.A.	PROGETTO ESECUTIVO					
Titolo Documento: LF01 – Galleria Reventa e Le Forche Titolo Elaborato: Relazione di calcolo elettrico	COMMESSA IF2R	LOTTO 3.2.E.ZZ	CODIFICA CL	DOCUMENTO LF.01.0.0.005	REV. B	FOGLIO 18 di 520

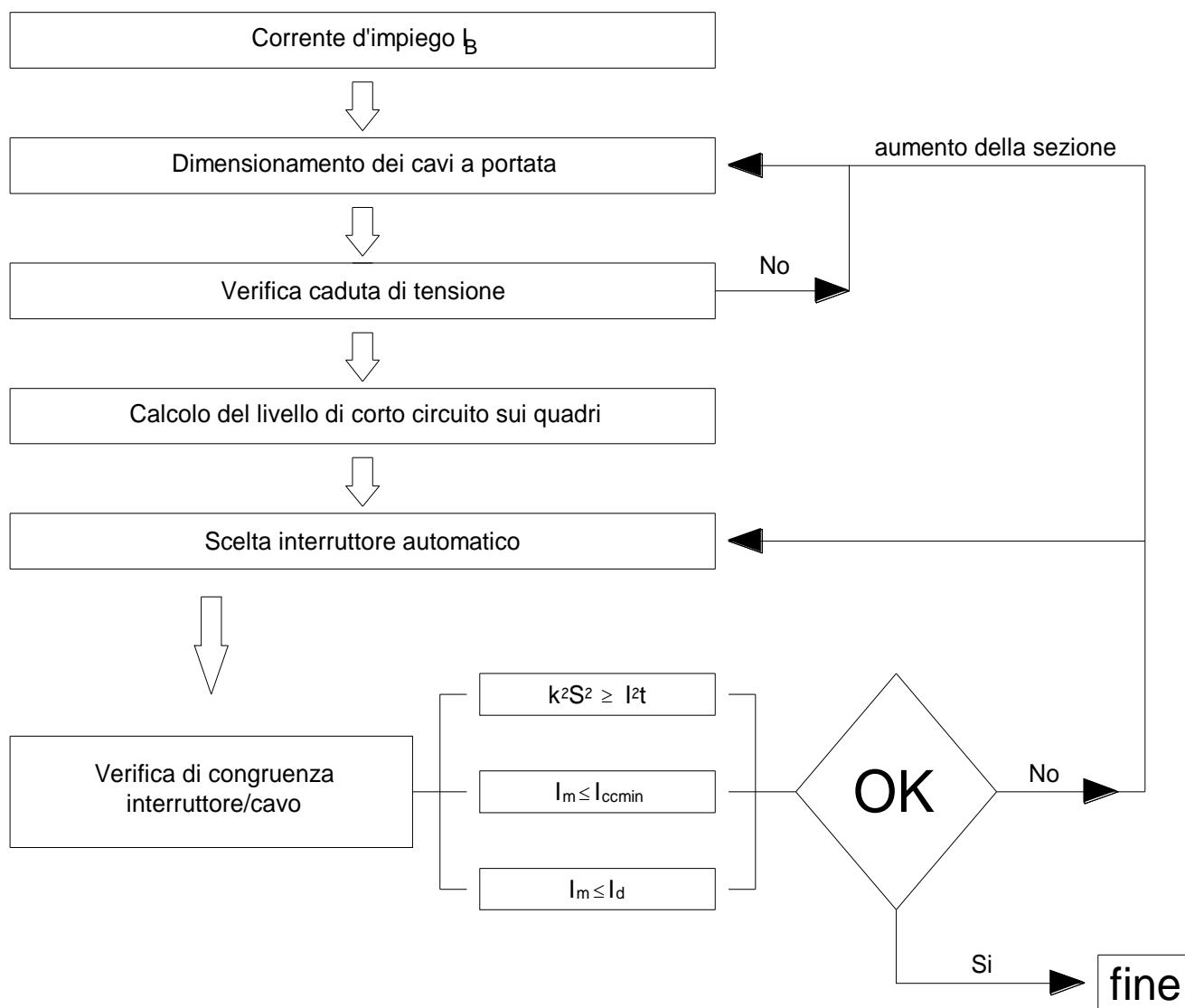

APPALTATORE: TELESE S.c.a r.l. Consorzio Telese Società Consortile a Responsabilità Limitata	ITINERARIO NAPOLI – BARI RADDOPPIO TRATTA CANCELLO-BENEVENTO II LOTTO FUNZIONALE FRASSO TELESINO – VITULANO 3 SUBLOTTO SAN LORENZO – VITULANO					
PROGETTAZIONE: Mandatario: SYSTRA S.A. Mandante: SWS Engineering S.p.A. SYSTRA-SOTECNI S.p.A.	PROGETTO ESECUTIVO					
Titolo Documento: LF01 – Galleria Reventa e Le Forche Titolo Elaborato: Relazione di calcolo elettrico	COMMESSA IF2R	LOTTO 3.2.E.ZZ	CODIFICA CL	DOCUMENTO LF.01.0.0.005	REV. B	FOGLIO 19 di 520

7. CALCOLO DIMENSIONAMENTO LINEE ELETTRICHE IMBOCCO LATO NORD

APPALTATORE:	TELESE S.c.a r.l. Consorzio Telese Società Consortile a Responsabilità Limitata	ITINERARIO NAPOLI – BARI RADDOPPIO TRATTA CANCELLO-BENEVENTO II LOTTO FUNZIONALE FRASSO TELESINO – VITULANO 3 SUBLOTTO SAN LORENZO – VITULANO				
PROGETTAZIONE:		PROGETTO ESECUTIVO				
Mandatario:	Mandante:					
SYSTRA S.A.	SWS Engineering S.p.A.	SYSTRA-SOTECNI S.p.A.				
Titolo Documento: LF01 – Galleria Reventa e Le Forche Titolo Elaborato: Relazione di calcolo elettrico		COMMESSA	LOTTO	CODIFICA	DOCUMENTO	REV. FOGLIO
		IF2R	3.2.E.ZZ	CL	LF.01.0.0.005	B 20 di 520

ALIMENTAZIONE

DATI GENERALI DI IMPIANTO

Tensione Nominale [V]	Sistema di Neutro	Distribuzione	P. Contrattuale [kW]	Frequenza[Hz]
400	TNS	3 Fasi + Neutro	-	50

ALIMENTAZIONE PRINCIPALE:TRASFORMATORE

n° trafo	n° rami attivi	S _{cc} a monte [MVA]	S _n [kVA]	I _n Trafo [A]	V _{cc} [%]	P _{cu} [kW]
2	1	500	250	360,86	6	3,4

ALIMENTAZIONE DI RISERVA: GENERATORE

Potenza [kVA]	X Subtransitoria [%]	X Omopolare [%]
160	10	6

APPALTATORE: TELESE S.c.a r.l. Consorzio Telese Società Consortile a Responsabilità Limitata	ITINERARIO NAPOLI – BARI RADDOPPIO TRATTA CANCELLO-BENEVENTO II LOTTO FUNZIONALE FRASSO TELESINO – VITULANO 3 SUBLOTTO SAN LORENZO – VITULANO												
PROGETTAZIONE: Mandataria: SYSTRA S.A. Mandante: SWS Engineering S.p.A. SYSTRA-SOTECNI S.p.A.	PROGETTO ESECUTIVO												
Titolo Documento: LF01 – Galleria Reventa e Le Forche Titolo Elaborato: Relazione di calcolo elettrico	<table border="1"> <thead> <tr> <th>COMMESSA</th> <th>LOTTO</th> <th>CODIFICA</th> <th>DOCUMENTO</th> <th>REV.</th> <th>FOGLIO</th> </tr> </thead> <tbody> <tr> <td>IF2R</td> <td>3.2.E.ZZ</td> <td>CL</td> <td>LF.01.0.0.005</td> <td>B</td> <td>21 di 520</td> </tr> </tbody> </table>	COMMESSA	LOTTO	CODIFICA	DOCUMENTO	REV.	FOGLIO	IF2R	3.2.E.ZZ	CL	LF.01.0.0.005	B	21 di 520
COMMESSA	LOTTO	CODIFICA	DOCUMENTO	REV.	FOGLIO								
IF2R	3.2.E.ZZ	CL	LF.01.0.0.005	B	21 di 520								

STRUTTURA QUADRI

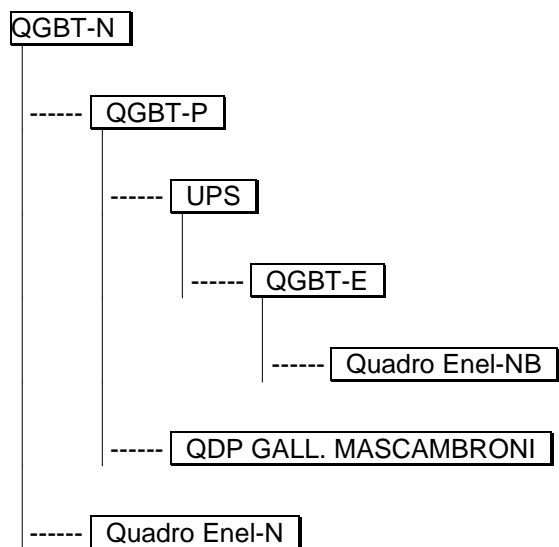

APPALTATORE:	TELESE S.c.a r.l. Consorzio Telese Società Consortile a Responsabilità Limitata	ITINERARIO NAPOLI – BARI RADDOPPIO TRATTA CANCELLO-BENEVENTO II LOTTO FUNZIONALE FRASSO TELESINO – VITULANO 3 SUBLOTTO SAN LORENZO – VITULANO					
PROGETTAZIONE:		PROGETTO ESECUTIVO					
Mandataria:	Mandante:						
SYSTRA S.A.	SWS Engineering S.p.A.	SYSTRA-SOTECNI S.p.A.					
Titolo Documento: LF01 – Galleria Reventa e Le Forche Titolo Elaborato: Relazione di calcolo elettrico		COMMESSA IF2R	LOTTO 3.2.E.ZZ	CODIFICA CL	DOCUMENTO LF.01.0.0.005	REV. B	FOGLIO 22 di 520

LINEE

Utenza	Siglatura	Ph/N/PE Derivazione	P [kW]	Cos φ	Tensione [V]	I _b [A]
--------	-----------	------------------------	--------	-------	--------------	--------------------

Quadro: QGBT-N

Rifasamento	L0.1.4	3F+PE	23	0,90	400	36,88
Sezione prefer.	L0.1.5	3F+N+PE	113,17	0,91	400	186,71
Disponibile	L0.1.6	3F+N+PE	0		400	0
Locale Enel	L0.1.7	3F+N+PE	3,05	0,90	400	5,75
Disponibile	L0.1.8	3F+N+PE	0		400	0
Quadro Q.E.C.I.A. LFM pompaggio	L0.1.9	3F+N+PE	5	0,90	400	8,01
Generale piazzale Esterno		3F+N+PE	3,28	0,89	400	6,57
Prese piazzale	L0.2.1	3F+N+PE	3	0,90	400	4,81
Luce esterna cabina	L0.2.2	F+N	0,4	0,90	230	1,93
Luce piazzale	L0.2.3	F+N	0,7	0,90	230	3,38
Disponibile	L0.2.5	3F+N+PE	0		400	0
Disponibile	L0.2.6	F+N+PE	0		230	0
Generale LUCE fabbricato		3F+N+PE	0,16	0,90	400	0,34
Luce locale MT	L0.2.7	F+N	0,09	0,90	230	0,43
Luce locale BT	L0.2.8	F+N	0,06	0,90	230	0,28
Luce locale TLC Gest. emerg.	L0.2.9	F+N	0,06	0,90	230	0,28
Disponibile	L0.2.10	F+N+PE	0		230	0
Disponibile	L0.2.11	F+N+PE	0		230	0
Disponibile	L0.2.12	F+N+PE	0		230	0
Disponibile	L0.2.13	F+N+PE	0		230	0
Generale FM Fabbricato		3F+N+PE	16,8	0,90	400	38,64
FM trifase Locale MT	L0.2.14	3F+N+PE	3	0,90	400	4,81
FM trifase Locale BT	L0.2.15	3F+N+PE	3	0,90	400	4,81
FM trifase Locale TLC	L0.2.16	3F+N+PE	3	0,90	400	4,81

APPALTATORE:	TELESE S.c.a r.l. Consorzio Telese Società Consortile a Responsabilità Limitata	ITINERARIO NAPOLI – BARI RADDOPPIO TRATTA CANCELLO-BENEVENTO II LOTTO FUNZIONALE FRASSO TELESINO – VITULANO 3 SUBLOTTO SAN LORENZO – VITULANO						
PROGETTAZIONE:		PROGETTO ESECUTIVO						
Mandatario:	Mandante:							
SYSTRA S.A.	SWS Engineering S.p.A.	SYSTRA-SOTECNI S.p.A.						
Titolo Documento: LF01 – Galleria Reventa e Le Forche Titolo Elaborato: Relazione di calcolo elettrico			COMMESSA	LOTTO	CODIFICA	DOCUMENTO	REV.	FOGLIO
			IF2R	3.2.E.ZZ	CL	LF.01.0.0.005	B	23 di 520

Utenza	Siglatura	Ph/N/PE Derivazione	P [kW]	Cos φ	Tensione [V]	I _b [A]
FM monofase Locale TLC	L0.2.17	F+N+PE	3	0,90	230	14,49
FM monofase Locale BT	L0.2.18	F+N+PE	3	0,90	230	14,49
FM trifase Locale GE	L0.2.19	3F+N+PE	3	0,90	400	4,81
FM monofase Locale GE	L0.2.20	F+N+PE	3	0,90	230	14,49
Disponibile	L0.2.21	3F+N+PE	0		400	0
Disponibile	L0.2.22	F+N+PE	0		230	0
Disponibile	L0.2.23	F+N+PE	0		230	0
Disponibile	L0.2.24	F+N+PE	0		230	0
Generale STES		3F+N+PE	8,31	0,89	400	23,96
Alimentazione UCP	L0.2.25	F+N+PE	1	0,90	230	4,83
Alimentazione UCS-QS	L0.2.26	F+N+PE	1	0,90	230	4,83
Alimentazione UCS-DMBC1	L0.2.27	F+N+PE	2,1	0,90	230	10,14
Alimentazione UCS-DMBC2	L0.2.28	F+N+PE	2,1	0,90	230	10,14
Alimentazione UCS-DMBC3	L0.2.29	F+N+PE	2,1	0,90	230	10,14
Alimentazione UCS-DMBC4	L0.2.30	F+N+PE	2,1	0,90	230	10,14
Disponibile	L0.2.31	F+N+PE	0		230	0
Disponibile	L0.2.32	F+N+PE	0		230	0
Disponibile	L0.2.33	F+N+PE	0		230	0
Disponibile	L0.2.34	F+N+PE	0		230	0

Quadro: QGBT-P

Alim. UPS 1	L1.1.4	3F+N+PE	40,14	0,95	400	61,24
Alim. UPS 2	L1.1.5	3F+N+PE	40	0,90	400	64,15
Alim. By-pass	L1.1.6	3F+N+PE	40	0,90	400	64,15
Quadro Q.E.C.I.A.	L1.1.7	3F+N+PE	5	0,90	400	8,01
Elettropompa di rinalzo	L1.1.8	3F+PE	2,2	0,90	400	3,52
Disponibile	L1.1.9	F+N+PE	0		230	0
Disponibile	L1.1.10	F+N+PE	0		230	0
Disponibile	L1.1.11	F+N+PE	0		230	0

APPALTATORE:	TELESE S.c.a r.l. Consorzio Telese Società Consortile a Responsabilità Limitata	ITINERARIO NAPOLI – BARI RADDOPPIO TRATTA CANCELLO-BENEVENTO II LOTTO FUNZIONALE FRASSO TELESINO – VITULANO 3 SUBLOTTO SAN LORENZO – VITULANO					
PROGETTAZIONE:		PROGETTO ESECUTIVO					
Mandataria:	Mandante:						
SYSTRA S.A.	SWS Engineering S.p.A.	SYSTRA-SOTECNI S.p.A.					
Titolo Documento: LF01 – Galleria Reventa e Le Forche Titolo Elaborato: Relazione di calcolo elettrico		COMMESSA IF2R	LOTTO 3.2.E.ZZ	CODIFICA CL	DOCUMENTO LF.01.0.0.005	REV. B	FOGLIO 24 di 520

Utenza	Siglatura	Ph/N/PE Derivazione	P [kW]	Cos φ	Tensione [V]	I _b [A]
Disponibile	L1.1.12	F+N+PE	0		230	0
Disponibile	L1.1.13	F+N+PE	0		230	0
Disponibile	L1.1.14	F+N+PE	0		230	0
Galleria Mascambroni	L1.1.15	3F+N+PE	5	0,90	400	8,01
Disponibile	L1.1.16	3F+N+PE	0		400	0
Generale HVAC		3F+N+PE	14	0,90	400	31,56
Estrattore V1 Locale MT	L1.2.1	F+N+PE	0,5	0,90	230	2,41
Disponibile	L1.2.2	F+N+PE	0		230	0
Condizionatore 1 Locale BT 1/2	L1.2.3	F+N+PE	2,5	0,90	230	12,07
Condizionatore 2 Locale BT 1/2	L1.2.4	F+N+PE	2,5	0,90	230	12,07
Estrattore Locale BT	L1.2.5	F+N+PE	0,5	0,90	230	2,41
Condizionatore Locale TLC 1/2	L1.2.6	3F+N+PE	4	0,90	400	6,41
Condizionatore Locale TLC 1/2	L1.2.7	3F+N+PE	4	0,90	400	6,41
Condizionatore Locale TLC	L1.2.8	F+N+PE	2,5	0,90	230	12,07
Estrattore Locale TLC	L1.2.9	F+N+PE	0,5	0,90	230	2,41
Estrattore Locale GE	L1.2.10	F+N+PE	0,5	0,90	230	2,41
Disponibile	L1.2.11	F+N+PE	0		230	0
Disponibile	L1.2.12	3F+N+PE	0		400	0
Disponibile	L1.2.13	3F+N+PE	0		400	0
Disponibile	L1.2.14	3F+N+PE	0		400	0
Disponibile	L1.2.15	F+N+PE	0		230	0
Disponibile	L1.2.16	F+N+PE	0		230	0
Generale luce Locale GE		F+N+PE	0,12	0,90	230	0,57
Illuminazione locale GE	L1.2.17	F+N+PE	0,12	0,90	230	0,57
Disponibile	L1.2.18	F+N+PE	0		230	0

APPALTATORE:	TELESE S.c.a r.l. Consorzio Telese Società Consortile a Responsabilità Limitata	ITINERARIO NAPOLI – BARI RADDOPPIO TRATTA CANCELLO-BENEVENTO II LOTTO FUNZIONALE FRASSO TELESINO – VITULANO 3 SUBLOTTO SAN LORENZO – VITULANO					
PROGETTAZIONE:		PROGETTO ESECUTIVO					
Mandatario:	Mandante:						
SYSTRA S.A.	SWS Engineering S.p.A.	SYSTRA-SOTECNI S.p.A.					
Titolo Documento: LF01 – Galleria Reventa e Le Forche Titolo Elaborato: Relazione di calcolo elettrico		COMMESSA IF2R	LOTTO 3.2.E.ZZ	CODIFICA CL	DOCUMENTO LF.01.0.0.005	REV. B	FOGLIO 25 di 520

Utenza	Siglatura	Ph/N/PE Derivazione	P [kW]	Cos φ	Tensione [V]	I _b [A]
--------	-----------	------------------------	--------	-------	-----------------	-----------------------

Quadro: UPS

UPS		3F+N+PE	40,14	0,95	400	60,99
-----	--	---------	-------	------	-----	-------

Quadro: QGBT-E

Disponibile	L3.1.3	3F+N+PE	0		400	0
Aux QGBT	L3.1.6	F+N+PE	0,5	0,90	230	2,41
Aux QMT	L3.1.7	F+N+PE	0,5	0,90	230	2,41
Alim. Cabina Enel	L3.1.8	F+N+PE	0,5	0,89	230	2,41
Camminamenti Pari FFP-Fase 1	L3.1.9	F	0,5	0,90	230	2,41
Camminamenti Pari FFP-Fase 2	L3.1.10	F	0,5	0,90	230	2,41
Camminamenti Dispari FFP-Fase 1	L3.1.11	F	0,5	0,90	230	2,41
Camminamenti Dispari FFP-Fase 2	L3.1.12	F	0,5	0,90	230	2,41
GSM-R	L3.1.14	F+N+PE	2,5	0,90	230	12,07
GSM-P	L3.1.15	F+N+PE	2,5	0,90	230	12,07
STSI	L3.1.16	F+N+PE	1	0,90	230	4,83
SDH	L3.1.17	F+N+PE	1	0,90	230	4,83
Telefonia dati SPVI	L3.1.18	F+N+PE	1	0,90	230	4,83
Carichi TVCC SPVI	L3.1.19	F+N+PE	2	0,90	230	9,66
Carichi ril. incendi	L3.1.20	F+N+PE	0,6	0,90	230	2,89
Carichi antintr.	L3.1.21	F+N+PE	0,6	0,90	230	2,89
Alim. QPLC	L3.1.22	F+N+PE	2	0,90	230	9,66
Alim. QPLC MT	L3.1.23	F+N+PE	1	0,90	230	4,83
Alim. QPLC BT	L3.1.24	F+N+PE	1	0,90	230	4,83
Alim. Qfront-end	L3.1.25	F+N+PE	2	0,90	230	9,66
Alim. UCP	L3.1.26	F+N+PE	2,1	0,90	230	10,14
Quadro Q.E.C.I.A.	L3.1.27	3F+N+PE	5	0,90	400	8,01
Aux QDP	L3.1.28	F+N+PE	2	0,90	230	9,66
Generale luce NB		F+N+PE	0,41	0,90	230	2

APPALTATORE:	TELESE S.c.a r.l. Consorzio Telese Società Consortile a Responsabilità Limitata	ITINERARIO NAPOLI – BARI RADDOPPIO TRATTA CANCELLO-BENEVENTO II LOTTO FUNZIONALE FRASSO TELESINO – VITULANO 3 SUBLOTTO SAN LORENZO – VITULANO					
PROGETTAZIONE:		PROGETTO ESECUTIVO					
Mandatario:	Mandante:						
SYSTRA S.A.	SWS Engineering S.p.A.	SYSTRA-SOTECNI S.p.A.					
Titolo Documento: LF01 – Galleria Reventa e Le Forche Titolo Elaborato: Relazione di calcolo elettrico		COMMESSA IF2R	LOTTO 3.2.E.ZZ	CODIFICA CL	DOCUMENTO LF.01.0.0.005	REV. B	FOGLIO 26 di 520

Utenza	Siglatura	Ph/N/PE Derivazione	P [kW]	Cos φ	Tensione [V]	I _b [A]
Luce locale MT	L3.2.1	F+N	0,09	0,90	230	0,43
Luce locale BT	L3.2.2	F+N	0,06	0,90	230	0,28
Luce locale TLC	L3.2.3	F+N	0,06	0,90	230	0,28
Disponibile	L3.2.4	F+N	0		230	0
Luce esterno fabbricato	L3.2.5	F+N	0,15	0,90	230	0,72
Disponibile	L3.2.6	F+N+PE	0		230	0
Disponibile	L3.2.7	F+N+PE	0		230	0
Disponibile	L3.2.8	F+N+PE	0		230	0
Generale STES		3F+N+PE	7,52	0,90	400	16,23
Alim. UCS-QS	L3.1.31	F+N+PE	1	0,90	230	4,83
Alim. UCS-DMBC1	L3.1.32	F+N+PE	2,1	0,90	230	10,14
Alim. UCS-DMBC2	L3.1.33	F+N+PE	2,1	0,90	230	10,14
Alim. UCS-DMBC3	L3.1.34	F+N+PE	2,1	0,90	230	10,14
Alim. UCS-DMBC4	L3.1.35	F+N+PE	2,1	0,90	230	10,14
Disponibile	L3.1.36	F+N+PE	0		230	0

Quadro: Quadro Enel-NB

Aux	L4.1.2	F+N+PE	0,5	0,90	230	2,41
Luce locale utente	L4.1.3	F+N+PE	0,1	0,90	230	0,48
Disponibile	L4.1.4	F+N+PE	0		230	0

Quadro: Quadro Enel-N

Luce esterna	L5.1.3	F+N	0,25	0,90	230	1,2
Luce Locale utente	L5.1.4	F+N	0,25	0,90	230	1,2
Luce Locale Misure	L5.1.5	F+N+PE	0,08	0,90	230	0,38
Luce Locale consegna	L5.1.6	F+N+PE	0,24	0,90	230	1,15
FM 1	L5.1.7	F+N+PE	1	0,90	230	4,83
FM 2	L5.1.8	F+N+PE	1	0,90	230	4,83
Quadro SAE	L5.1.9	F+N+PE	1	0,90	230	4,83
Disponibile	L5.1.10	F+N+PE	0		230	0

APPALTATORE: TELESE S.c.a r.l. Consorzio Telese Società Consortile a Responsabilità Limitata	ITINERARIO NAPOLI – BARI RADDOPPIO TRATTA CANCELLO-BENEVENTO II LOTTO FUNZIONALE FRASSO TELESINO – VITULANO 3 SUBLOTTO SAN LORENZO – VITULANO PROGETTO ESECUTIVO												
PROGETTAZIONE: Mandatario: SYSTRA S.A. Mandante: SWS Engineering S.p.A. SYSTRA-SOTECNI S.p.A.													
Titolo Documento: LF01 – Galleria Reventa e Le Forche Titolo Elaborato: Relazione di calcolo elettrico	<table border="1"> <tr> <td>COMMESSA</td> <td>LOTTO</td> <td>CODIFICA</td> <td>DOCUMENTO</td> <td>REV.</td> <td>FOGLIO</td> </tr> <tr> <td>IF2R</td> <td>3.2.E.ZZ</td> <td>CL</td> <td>LF.01.0.0.005</td> <td>B</td> <td>27 di 520</td> </tr> </table>	COMMESSA	LOTTO	CODIFICA	DOCUMENTO	REV.	FOGLIO	IF2R	3.2.E.ZZ	CL	LF.01.0.0.005	B	27 di 520
COMMESSA	LOTTO	CODIFICA	DOCUMENTO	REV.	FOGLIO								
IF2R	3.2.E.ZZ	CL	LF.01.0.0.005	B	27 di 520								

Utenza	Siglaturo	Ph/N/PE Derivazione	P [kW]	Cos φ	Tensione [V]	I _b [A]
Disponibile	L5.1.11	F+N+PE	0		230	0

APPALTATORE:	TELESE S.c.a r.l. Consorzio Telese Società Consortile a Responsabilità Limitata	ITINERARIO NAPOLI – BARI RADDOPPIO TRATTA CANCELLO-BENEVENTO II LOTTO FUNZIONALE FRASSO TELESINO – VITULANO 3 SUBLOTTO SAN LORENZO – VITULANO					
PROGETTAZIONE:		PROGETTO ESECUTIVO					
Mandataria:	Mandante:						
SYSTRA S.A.	SWS Engineering S.p.A.	SYSTRA-SOTECNI S.p.A.					
Titolo Documento: LF01 – Galleria Reventa e Le Forche Titolo Elaborato: Relazione di calcolo elettrico		COMMESSA IF2R	LOTTO 3.2.E.ZZ	CODIFICA CL	DOCUMENTO LF.01.0.0.005	REV. B	FOGLIO 28 di 520

SELETTIVITÀ

Utenza	Siglatura	Int. a Valle	Utenza	Siglatura	Int. a Monte	Selettività [A]
--------	-----------	--------------	--------	-----------	--------------	-----------------

Quadro: QGBT-N

Rifasament o Sezione prefer.	Q0.1.4	NSX100B	Arrivo da Trafo	Q1	NSX630F	Totale
Disponibile	Q0.1.5	NSX250B	Arrivo da Trafo	Q1	NSX630F	Totale
Locale Enel	Q0.1.6	NSX100B	Arrivo da Trafo	Q1	NSX630F	Totale
Disponibile	Q0.1.7	iC60N	Arrivo da Trafo	Q1	NSX630F	Totale
Quadro Q.E.C.I.A. LFM	Q0.1.8	NSX160B	Arrivo da Trafo	Q1	NSX630F	Totale
pompaggio	Q0.1.9	iC60N	Arrivo da Trafo	Q1	NSX630F	Totale
Prese piazzale	Q0.2.1	iC60N	Arrivo da Trafo	Q1	NSX630F	Totale
Luce esterna cabina	Q0.2.2	iC60N	Arrivo da Trafo	Q1	NSX630F	Totale
Luce piazzale	Q0.2.3	iC60N	Arrivo da Trafo	Q1	NSX630F	Totale
Disponibile	Q0.2.5	iC60N	Arrivo da Trafo	Q1	NSX630F	Totale
Disponibile	Q0.2.6	iC60N	Arrivo da Trafo	Q1	NSX630F	Totale
Luce locale MT	Q0.2.7	iC60N	Arrivo da Trafo	Q1	NSX630F	Totale
Luce locale BT	Q0.2.8	iC60N	Arrivo da Trafo	Q1	NSX630F	Totale
Luce locale TLC Gest. emerg.	Q0.2.9	iC60N	Arrivo da Trafo	Q1	NSX630F	Totale
Disponibile	Q0.2.10	iC60N	Arrivo da Trafo	Q1	NSX630F	Totale
Disponibile	Q0.2.11	iC60N	Arrivo da Trafo	Q1	NSX630F	Totale
Disponibile	Q0.2.12	iC60N	Arrivo da Trafo	Q1	NSX630F	Totale
Disponibile	Q0.2.13	iC60N	Arrivo da Trafo	Q1	NSX630F	Totale
FM trifase Locale MT	Q0.2.14	iC60N	Arrivo da Trafo	Q1	NSX630F	Totale
FM trifase Locale BT	Q0.2.15	iC60N	Arrivo da Trafo	Q1	NSX630F	Totale

APPALTATORE:	TELESE S.c.a r.l. Consorzio Telese Società Consortile a Responsabilità Limitata	ITINERARIO NAPOLI – BARI RADDOPPIO TRATTA CANCELLO-BENEVENTO II LOTTO FUNZIONALE FRASSO TELESINO – VITULANO 3 SUBLOTTO SAN LORENZO – VITULANO					
PROGETTAZIONE:		PROGETTO ESECUTIVO					
Mandataria:	Mandante:						
SYSTRA S.A.	SWS Engineering S.p.A.	SYSTRA-SOTECNI S.p.A.					
Titolo Documento: LF01 – Galleria Reventa e Le Forche		COMMESSA	LOTTO	CODIFICA	DOCUMENTO	REV.	FOGLIO
Titolo Elaborato: Relazione di calcolo elettrico		IF2R	3.2.E.ZZ	CL	LF.01.0.0.005	B	29 di 520

FM trifase Locale TLC FM	Q0.2.16	iC60N	Arrivo da Trafo	Q1	NSX630F	Totale
monofase Locale TLC FM	Q0.2.17	iC60N	Arrivo da Trafo	Q1	NSX630F	Totale
monofase Locale BT FM trifase	Q0.2.18	iC60N	Arrivo da Trafo	Q1	NSX630F	Totale
Locale GE FM	Q0.2.19	iC60N	Arrivo da Trafo	Q1	NSX630F	Totale
monofase Locale GE	Q0.2.20	iC60N	Arrivo da Trafo	Q1	NSX630F	Totale
Disponibile	Q0.2.21	iC60N	Arrivo da Trafo	Q1	NSX630F	Totale
Disponibile	Q0.2.22	iC60N	Arrivo da Trafo	Q1	NSX630F	Totale
Disponibile	Q0.2.23	iC60N	Arrivo da Trafo	Q1	NSX630F	Totale
Disponibile	Q0.2.24	iC60N	Arrivo da Trafo	Q1	NSX630F	Totale
Alimentazio ne UCP	Q0.2.25	iC60N	Arrivo da Trafo	Q1	NSX630F	Totale
Alimentazio ne UCS-QS	Q0.2.26	iC60N	Arrivo da Trafo	Q1	NSX630F	Totale
Alimentazio ne UCS- DMBC1	Q0.2.27	iC60N	Arrivo da Trafo	Q1	NSX630F	Totale
Alimentazio ne UCS- DMBC2	Q0.2.28	iC60N	Arrivo da Trafo	Q1	NSX630F	Totale
Alimentazio ne UCS- DMBC3	Q0.2.29	iC60N	Arrivo da Trafo	Q1	NSX630F	Totale
Alimentazio ne UCS- DMBC4	Q0.2.30	iC60N	Arrivo da Trafo	Q1	NSX630F	Totale
Disponibile	Q0.2.31	iC60N	Arrivo da Trafo	Q1	NSX630F	Totale
Disponibile	Q0.2.32	iC60N	Arrivo da Trafo	Q1	NSX630F	Totale
Disponibile	Q0.2.33	iC60N	Arrivo da Trafo	Q1	NSX630F	Totale
Disponibile	Q0.2.34	iC60N	Arrivo da Trafo	Q1	NSX630F	Totale

APPALTATORE:	TELESE S.c.a r.l. Consorzio Telese Società Consortile a Responsabilità Limitata	ITINERARIO NAPOLI – BARI RADDOPPIO TRATTA CANCELLO-BENEVENTO II LOTTO FUNZIONALE FRASSO TELESINO – VITULANO 3 SUBLOTTO SAN LORENZO – VITULANO					
PROGETTAZIONE:		PROGETTO ESECUTIVO					
Mandataria:	Mandante:						
SYSTRA S.A.	SWS Engineering S.p.A.	SYSTRA-SOTECNI S.p.A.					
Titolo Documento: LF01 – Galleria Reventa e Le Forche		COMMESSA	LOTTO	CODIFICA	DOCUMENTO	REV.	FOGLIO
Titolo Elaborato: Relazione di calcolo elettrico		IF2R	3.2.E.ZZ	CL	LF.01.0.0.005	B	30 di 520

Quadro: QGBT-P

Alim. UPS 1	Q1.1.4	NSX100B	Sezione prefer.	Q0.1.2	NSX250B	Totale
Alim. UPS 2	Q1.1.5	NSX100B	Sezione prefer.	Q0.1.2	NSX250B	Totale
Alim. By-pass	Q1.1.6	NSX100B	Sezione prefer.	Q0.1.2	NSX250B	Totale
Quadro Q.E.C.I.A.	Q1.1.7	iC60N	Sezione prefer.	Q0.1.2	NSX250B	Totale
Elettropompa	Q1.1.8	iC60N	Sezione prefer.	Q0.1.2	NSX250B	Totale
di rinalzo						
Disponibile	Q1.1.9	iC60N	Sezione prefer.	Q0.1.2	NSX250B	Totale
Disponibile	Q1.1.10	iC60N	Sezione prefer.	Q0.1.2	NSX250B	Totale
Disponibile	Q1.1.11	iC60N	Sezione prefer.	Q0.1.2	NSX250B	Totale
Disponibile	Q1.1.12	iC60N	Sezione prefer.	Q0.1.2	NSX250B	Totale
Disponibile	Q1.1.13	iC60N	Sezione prefer.	Q0.1.2	NSX250B	Totale
Disponibile	Q1.1.14	iC60N	Sezione prefer.	Q0.1.2	NSX250B	Totale
Galleria Mascambro	Q1.1.15	NSX100B	Sezione prefer.	Q0.1.2	NSX250B	Totale
ni						
Disponibile	Q1.1.16	NSX100B	Sezione prefer.	Q0.1.2	NSX250B	Totale
Estrattore V1	Q1.2.1	iC60N	Sezione prefer.	Q0.1.2	NSX250B	Totale
Locale MT						
Disponibile	Q1.2.2	iC60N	Sezione prefer.	Q0.1.2	NSX250B	Totale
Condizionat						
ore 1	Q1.2.3	iC60N	Sezione prefer.	Q0.1.2	NSX250B	Totale
Locale BT 1/2						
Condizionat						
ore 2	Q1.2.4	iC60N	Sezione prefer.	Q0.1.2	NSX250B	Totale
Locale BT 1/2						
Estrattore	Q1.2.5	iC60N	Sezione prefer.	Q0.1.2	NSX250B	Totale
Locale BT						
Condizionat						
ore	Q1.2.6	iC60N	Sezione prefer.	Q0.1.2	NSX250B	Totale
Locale TLC 1/2						
Condizionat						
ore	Q1.2.7	iC60N	Sezione prefer.	Q0.1.2	NSX250B	Totale
Locale TLC 1/2						
Condizionat						
ore	Q1.2.8	iC60N	Sezione prefer.	Q0.1.2	NSX250B	Totale
Locale TLC						

APPALTATORE:	TELESE S.c.a r.l. Consorzio Telese Società Consortile a Responsabilità Limitata	ITINERARIO NAPOLI – BARI RADDOPPIO TRATTA CANCELLO-BENEVENTO II LOTTO FUNZIONALE FRASSO TELESINO – VITULANO 3 SUBLOTTO SAN LORENZO – VITULANO					
PROGETTAZIONE:		PROGETTO ESECUTIVO					
Mandataria:	Mandante:						
SYSTRA S.A.	SWS Engineering S.p.A.	SYSTRA-SOTECNI S.p.A.					
Titolo Documento: LF01 – Galleria Reventa e Le Forche		COMMESSA	LOTTO	CODIFICA	DOCUMENTO	REV.	FOGLIO
Titolo Elaborato: Relazione di calcolo elettrico		IF2R	3.2.E.ZZ	CL	LF.01.0.0.005	B	31 di 520

Estrattore Locale TLC	Q1.2.9	iC60N	Sezione prefer.	Q0.1.2	NSX250B	Totale
Estrattore Locale GE	Q1.2.10	iC60N	Sezione prefer.	Q0.1.2	NSX250B	Totale
Disponibile	Q1.2.11	iC60N	Sezione prefer.	Q0.1.2	NSX250B	Totale
Disponibile	Q1.2.12	iC60N	Sezione prefer.	Q0.1.2	NSX250B	Totale
Disponibile	Q1.2.13	iC60N	Sezione prefer.	Q0.1.2	NSX250B	Totale
Disponibile	Q1.2.14	iC60N	Sezione prefer.	Q0.1.2	NSX250B	Totale
Disponibile	Q1.2.15	iC60N	Sezione prefer.	Q0.1.2	NSX250B	Totale
Disponibile	Q1.2.16	iC60N	Sezione prefer.	Q0.1.2	NSX250B	Totale
Illuminazion e locale GE	Q1.2.17	iC60N	Sezione prefer.	Q0.1.2	NSX250B	Totale
Disponibile	Q1.2.18	iC60N	Sezione prefer.	Q0.1.2	NSX250B	Totale

Quadro: QGBT-E

Disponibile	Q3.1.3	iC60N	Alim. UPS 1	Q1.1.2	NSX100B	Totale
Aux QGBT	Q3.1.6	iC60N	Alim. UPS 1	Q1.1.2	NSX100B	Totale
Aux QMT	Q3.1.7	iC60N	Alim. UPS 1	Q1.1.2	NSX100B	Totale
Alim. Cabina Enel Camminam enti	Q3.1.8	iC60N	Alim. UPS 1	Q1.1.2	NSX100B	Totale
Pari FFP- Fase 1 Camminam enti	Q3.1.9	iC60N	Alim. UPS 1	Q1.1.2	NSX100B	Totale
Pari FFP- Fase 2 Camminam enti	Q3.1.10	iC60N	Alim. UPS 1	Q1.1.2	NSX100B	Totale
Dispari FFP-Fase 1 Camminam enti	Q3.1.11	iC60N	Alim. UPS 1	Q1.1.2	NSX100B	Totale
Dispari FFP-Fase 2	Q3.1.12	iC60N	Alim. UPS 1	Q1.1.2	NSX100B	Totale
GSM-R	Q3.1.14	iC60N	Alim. UPS 1	Q1.1.2	NSX100B	Totale
GSM-P	Q3.1.15	iC60N	Alim. UPS 1	Q1.1.2	NSX100B	Totale
STSI	Q3.1.16	iC60N	Alim. UPS 1	Q1.1.2	NSX100B	Totale
SDH	Q3.1.17	iC60N	Alim. UPS 1	Q1.1.2	NSX100B	Totale
Telefonia dati	Q3.1.18	iC60N	Alim. UPS 1	Q1.1.2	NSX100B	Totale

APPALTATORE:	TELESE S.c.a r.l. Consorzio Telese Società Consortile a Responsabilità Limitata		ITINERARIO NAPOLI – BARI RADDOPPIO TRATTA CANCELLO-BENEVENTO II LOTTO FUNZIONALE FRASSO TELESINO – VITULANO 3 SUBLOTTO SAN LORENZO – VITULANO					
PROGETTAZIONE:			PROGETTO ESECUTIVO					
Mandataria:	Mandante:							
SYSTRA S.A.	SWS Engineering S.p.A.	SYSTRA-SOTECNI S.p.A.						
Titolo Documento: LF01 – Galleria Reventa e Le Forche Titolo Elaborato: Relazione di calcolo elettrico			COMMESSA IF2R	LOTTO 3.2.E.ZZ	CODIFICA CL	DOCUMENTO LF.01.0.0.005	REV. B	FOGLIO 32 di 520

SPVI							
Carichi TVCC SPVI	Q3.1.19	iC60N	Alim. UPS 1	Q1.1.2	NSX100B		Totale
Carichi ril. incendi	Q3.1.20	iC60N	Alim. UPS 1	Q1.1.2	NSX100B		Totale
Carichi antintr.	Q3.1.21	iC60N	Alim. UPS 1	Q1.1.2	NSX100B		Totale
Alim. QPLC	Q3.1.22	iC60N	Alim. UPS 1	Q1.1.2	NSX100B		Totale
Alim. QPLC MT	Q3.1.23	iC60N	Alim. UPS 1	Q1.1.2	NSX100B		Totale
Alim. QPLC BT	Q3.1.24	iC60N	Alim. UPS 1	Q1.1.2	NSX100B		Totale
Alim. Qfront-end	Q3.1.25	iC60N	Alim. UPS 1	Q1.1.2	NSX100B		Totale
Alim. UCP	Q3.1.26	iC60N	Alim. UPS 1	Q1.1.2	NSX100B		Totale
Quadro Q.E.C.I.A.	Q3.1.27	iC60N	Alim. UPS 1	Q1.1.2	NSX100B		Totale
Aux QDP	Q3.1.28	iC60N	Alim. UPS 1	Q1.1.2	NSX100B		Totale
Luce locale MT	Q3.2.1	iC60N	Alim. UPS 1	Q1.1.2	NSX100B		Totale
Luce locale BT	Q3.2.2	iC60N	Alim. UPS 1	Q1.1.2	NSX100B		Totale
Luce locale TLC	Q3.2.3	iC60N	Alim. UPS 1	Q1.1.2	NSX100B		Totale
Disponibile Luce esterno fabbricato	Q3.2.4	iC60N	Alim. UPS 1	Q1.1.2	NSX100B		Totale
Disponibile	Q3.2.5	iC60N	Alim. UPS 1	Q1.1.2	NSX100B		Totale
Disponibile	Q3.2.6	iC60N	Alim. UPS 1	Q1.1.2	NSX100B		Totale
Disponibile	Q3.2.7	iC60N	Alim. UPS 1	Q1.1.2	NSX100B		Totale
Disponibile	Q3.2.8	iC60N	Alim. UPS 1	Q1.1.2	NSX100B		Totale
Alim. UCS-QS	Q3.1.31	iC60N	Alim. UPS 1	Q1.1.2	NSX100B		Totale
Alim. UCS-DMBC1	Q3.1.32	iC60N	Alim. UPS 1	Q1.1.2	NSX100B		Totale
Alim. UCS-DMBC2	Q3.1.33	iC60N	Alim. UPS 1	Q1.1.2	NSX100B		Totale
Alim. UCS-DMBC3	Q3.1.34	iC60N	Alim. UPS 1	Q1.1.2	NSX100B		Totale
Alim. UCS-DMBC4	Q3.1.35	iC60N	Alim. UPS 1	Q1.1.2	NSX100B		Totale
Disponibile	Q3.1.36	iC60N	Alim. UPS 1	Q1.1.2	NSX100B		Totale

APPALTATORE:	TELESE S.c.a r.l. Consorzio Telese Società Consortile a Responsabilità Limitata	ITINERARIO NAPOLI – BARI RADDOPPIO TRATTA CANCELLO-BENEVENTO II LOTTO FUNZIONALE FRASSO TELESINO – VITULANO 3 SUBLOTTO SAN LORENZO – VITULANO					
PROGETTAZIONE:		PROGETTO ESECUTIVO					
Mandataria:	Mandante:						
SYSTRA S.A.	SWS Engineering S.p.A.	SYSTRA-SOTECNI S.p.A.					
Titolo Documento: LF01 – Galleria Reventa e Le Forche		COMMESSA	LOTTO	CODIFICA	DOCUMENTO	REV.	FOGLIO
Titolo Elaborato: Relazione di calcolo elettrico		IF2R	3.2.E.ZZ	CL	LF.01.0.0.005	B	33 di 520

Quadro: QDP Gall. Mascambroni

Generale QDP		3F+N+PE	2,8	0,90	400	12,32
Presa di servizio	L6.2.1	F+N+PE	1	0,90	230	4,83
Ventilatore 1	L6.2.2	F+N+PE	0,2	0,90	230	0,96
Ventilatore 2	L6.2.3	F+N+PE	0,2	0,90	230	0,96
Scaldiglia	L6.2.4	F+N+PE	0,5	0,90	230	2,41
Aux quadro	L6.2.5	F+N+PE	0,5	0,90	230	2,41
Alim. UM2 (LR-OC)	L6.2.6	F+N+PE	0,5	0,90	230	2,41
Disponibile	L6.2.7	F+N+PE	0		230	0
Disponibile	L6.2.8	F+N+PE	0		230	0
Generale luce		3F+N+PE	0,6	0,90	400	1,39
Luce Binario SX	L6.3.1	3F+N	0,3	0,90	400	0,48
Luce Binario DX	L6.3.2	3F+N	0,3	0,90	400	0,48
Disponibile	L6.3.3	3F+N+PE	0		400	0
Disponibile	L6.3.4	3F+N+PE	0		400	0
Disponibile	L6.3.5	3F+N+PE	0		400	0
Disponibile	L6.3.6	3F+N+PE	0		400	0
Alimentatore 1		F+N+PE	0,16	0,90	230	0,77
Alimentatore 2		F+N+PE	0,16	0,90	230	0,77
Alim. UDP	L6.4.1	F+N+PE	0,05	0,90	230	0,24
Alim. UM 1	L6.4.2	F+N+PE	0,05	0,90	230	0,24
Pannello grafico Operatore	L6.4.3	F+N+PE	0,05	0,90	230	0,24
Multimetro	L6.4.4	F+N+PE	0,05	0,90	230	0,24
Disponibile	L6.4.5	F+N+PE	0		230	0

APPALTATORE:	TELESE S.c.a r.l. Consorzio Telese Società Consortile a Responsabilità Limitata	ITINERARIO NAPOLI – BARI RADDOPPIO TRATTA CANCELLO-BENEVENTO II LOTTO FUNZIONALE FRASSO TELESINO – VITULANO 3 SUBLOTTO SAN LORENZO – VITULANO					
PROGETTAZIONE:		PROGETTO ESECUTIVO					
Mandatario:	Mandante:						
SYSTRA S.A.	SWS Engineering S.p.A.	SYSTRA-SOTECNI S.p.A.					
Titolo Documento: LF01 – Galleria Reventa e Le Forche Titolo Elaborato: Relazione di calcolo elettrico		COMMESSA IF2R	LOTTO 3.2.E.ZZ	CODIFICA CL	DOCUMENTO LF.01.0.0.005	REV. B	FOGLIO 34 di 520

FILIAZIONE

Utenza	Siglatura	Int. a Valle	Utenza	Siglatura	Int. a Monte	Filiazione [kA]
--------	-----------	--------------	--------	-----------	--------------	-----------------

Quadro: Quadro Enel-NB

Generale NB	Q1	iC60a	Alim. Cabina Enel	Q3.1.4	iC60N	20
Aux	Q4.1.2	iC60a	Generale NB	Q1	iC60a	-1
Luce locale utente	Q4.1.3	iC60a	Generale NB	Q1	iC60a	-1
Disponibile	Q4.1.4	iC60a	Generale NB	Q1	iC60a	-1

Quadro: Quadro Enel-N

Generale	Q1	iC60a	Locale Enel	Q0.1.4	iC60N	10
Luce esterna	Q5.1.3	iC60a	1	Q1	iC60a	-1
Luce Locale utente	Q5.1.4	iC60a	1	Q1	iC60a	-1
Luce Locale	Q5.1.5	iC60a	1	Q1	iC60a	-1
Misure Luce Locale consegna	Q5.1.6	iC60a	1	Q1	iC60a	-1
FM 1	Q5.1.7	iC60a	1	Q1	iC60a	-1
FM 2	Q5.1.8	iC60a	1	Q1	iC60a	-1
Quadro SAE	Q5.1.9	iC60a	1	Q1	iC60a	-1
Disponibile	Q5.1.10	iC60a	1	Q1	iC60a	-1
Disponibile	Q5.1.11	iC60a	1	Q1	iC60a	-1

Quadro: Quadro Gall. Mascambroni

Presa di servizio	Q6.2.1	iC60a	Generale QDP	Q5.1.1	iC60N	20
Ventilatore 1	Q6.2.2	iC60a	Generale QDP	Q5.1.1	iC60N	20
Ventilatore 2	Q6.2.3	iC60a	Generale QDP	Q5.1.1	iC60N	20
Scaldiglia	Q6.2.4	iC60a	Generale QDP	Q5.1.1	iC60N	20
Aux quadro	Q6.2.5	iC60a	Generale QDP	Q5.1.1	iC60N	20
Alim. UM2 (LR-OC)	Q6.2.6	iC60a	Generale QDP	Q5.1.1	iC60N	20

APPALTATORE:	TELESE S.c.a r.l. Consorzio Telese Società Consortile a Responsabilità Limitata	ITINERARIO NAPOLI – BARI RADDOPPIO TRATTA CANCELLO-BENEVENTO II LOTTO FUNZIONALE FRASSO TELESINO – VITULANO 3 SUBLOTTO SAN LORENZO – VITULANO						
PROGETTAZIONE:		PROGETTO ESECUTIVO						
Mandataria:	Mandante:	COMMESSA	LOTTO	CODIFICA	DOCUMENTO	REV.	FOGLIO	
SYSTRA S.A.	SWS Engineering S.p.A.	SYSTRA-SOTECNI S.p.A.	IF2R	3.2.E.ZZ	CL	LF.01.0.0.005	B	35 di 520
Titolo Documento: LF01 – Galleria Reventa e Le Forche								
Titolo Elaborato: Relazione di calcolo elettrico								

Disponibile	Q6.2.7	iC60a	Generale QDP	Q5.1.1	iC60N	20
Disponibile	Q6.2.8	iC60a	Generale QDP	Q5.1.1	iC60N	20
Luce Binario SX	Q6.3.1	iC60a	Generale QDP	Q5.1.1	iC60N	10
Luce Binario DX	Q6.3.2	iC60a	Generale QDP	Q5.1.1	iC60N	10
Disponibile	Q6.3.3	iC60a	Generale QDP	Q5.1.1	iC60N	10
Disponibile	Q6.3.4	iC60a	Generale QDP	Q5.1.1	iC60N	10
Disponibile	Q6.3.5	iC60a	Generale QDP	Q5.1.1	iC60N	10
Disponibile	Q6.3.6	iC60a	Generale QDP	Q5.1.1	iC60N	10
Alimentatore 1	Q6.2.10	iC60a	Generale QDP	Q5.1.1	iC60N	20
Alimentatore 2	Q6.2.11	iC60a	Generale QDP	Q5.1.1	iC60N	20
Alim. UDP	Q6.4.1	iC60a	Alimentatore 1	Q5.3.7	iC60a	1
Alim. UM 1	Q6.4.2	iC60a	Alimentatore 1	Q5.3.7	iC60a	1
Pannello grafico Operatore	Q6.4.3	iC60a	Alimentatore 1	Q5.3.7	iC60a	1
Multimetro	Q6.4.4	iC60a	Alimentatore 1	Q5.3.7	iC60a	1
Disponibile	Q6.4.5	iC60a	Alimentatore 1	Q5.3.7	iC60a	1

APPALTATORE:	TELESE S.c.a r.l. Consorzio Telese Società Consortile a Responsabilità Limitata	ITINERARIO NAPOLI – BARI RADDOPPIO TRATTA CANCELLO-BENEVENTO II LOTTO FUNZIONALE FRASSO TELESINO – VITULANO 3 SUBLOTTO SAN LORENZO – VITULANO					
PROGETTAZIONE:		PROGETTO ESECUTIVO					
Mandatario:	Mandante:						
SYSTRA S.A.	SWS Engineering S.p.A.	SYSTRA-SOTECNI S.p.A.					
Titolo Documento: LF01 – Galleria Reventa e Le Forche Titolo Elaborato: Relazione di calcolo elettrico		COMMESSA IF2R	LOTTO 3.2.E.ZZ	CODIFICA CL	DOCUMENTO LF.01.0.0.005	REV. B	FOGLIO 36 di 520

REGOLAZIONI

Utenza	Interruttore	Curva Sganciatore	I_n [A]	I_r [A]	T_r [s]	I_m [kA]	I_{sd} [kA]	T_{sd} [s]
Siglatura	Poli	I_i	I_g [$xI_n - A$]	T_g [s]	Differenz.	Classe	$I_{\Delta n}$ [A]	$T_{\Delta n}$ [ms]

Quadro: QGBT-N

Arrivo da Trafo 1	NSX630 F 4	MicroL2.3 -	630 -	400 -	- x1	4	4 x10	-
Arrivo da Trafo 2	NSX630 F 4	MicroL2.3 -	630 -	400 -	- x1	4	4 x10	-
Rifasamento	NSX100 B 3	TM-D -	100 -	100 -	- x1	0,8	0,8	-
Sezione prefer.	NSX250 B 4	TM-D -	250 -	250 -	- x1	2,5	2,5 x10	-
Disponibile	NSX100 B 4	TM-D -	100 -	100 -	- x1	0,8	0,8	-
Locale Enel	iC60 N 4	C -	25 -	25 -	- Vigi	0,25 A	0,25 0,3	- S
Disponibile	NSX160 B 4	TM-D -	160 -	160 -	- x1	1,25	1,25	-
Quadro Q.E.C.I.A. LFM pompaggio	iC60 N 4	C -	25 -	25 -	- Vigi	0,25 A	0,25 0,3	- S
Prese piazzale	iC60 N 4	C -	16 -	16 -	- Vigi	0,16 A	0,16 0,03	- Ist.
Luce esterna cabina	iC60 N 2	C -	10 -	10 -	-	0,1	0,1	-
Luce piazzale	iC60 N 2	B -	10 -	10 -	-	0,05	0,05	-

APPALTATORE:	TELESE S.c.a r.l. Consorzio Telese Società Consortile a Responsabilità Limitata	ITINERARIO NAPOLI – BARI RADDOPPIO TRATTA CANCELLO-BENEVENTO II LOTTO FUNZIONALE FRASSO TELESINO – VITULANO 3 SUBLOTTO SAN LORENZO – VITULANO					
PROGETTAZIONE:		PROGETTO ESECUTIVO					
Mandataria:	Mandante:						
SYSTRA S.A.	SWS Engineering S.p.A.	SYSTRA-SOTECNI S.p.A.					
Titolo Documento: LF01 – Galleria Reventa e Le Forche		COMMESSA	LOTTO	CODIFICA	DOCUMENTO	REV.	FOGLIO
Titolo Elaborato: Relazione di calcolo elettrico		IF2R	3.2.E.ZZ	CL	LF.01.0.0.005	B	37 di 520

Utenza	Interruttore	Curva Sganciatore	I_n [A]	I_r [A]	T_r [s]	I_m [kA]	I_{sd} [kA]	T_{sd} [s]
Siglatura	Poli	I_i	I_g [$xI_n - A$]	T_g [s]	Differenz.	Classe	$I_{\Delta n}$ [A]	$T_{\Delta n}$ [ms]
Disponibile	iC60 N 4	B -	10 -	10 -	-	0,05	0,05	-
Disponibile	iC60 N 2	B -	10 -	10 -	-	0,05	0,05	-
Luce locale MT	iC60 N 2	C -	10 -	10 -	-	0,1	0,1	-
Luce locale BT	iC60 N 2	C -	10 -	10 -	-	0,1	0,1	-
Luce locale TLC Gest. emerg.	iC60 N 2	C -	10 -	10 -	-	0,1	0,1	-
Disponibile	iC60 N 2	C -	10 -	10 -	-	0,1	0,1	-
Disponibile	iC60 N 2	C -	10 -	10 -	-	0,1	0,1	-
Disponibile	iC60 N 2	C -	10 -	10 -	-	0,1	0,1	-
Disponibile	iC60 N 2	C -	10 -	10 -	-	0,1	0,1	-
FM trifase Locale MT	iC60 N 4	C -	16 -	16 -	- Vigi	0,16 AC	0,16 0,03	- Ist.
FM trifase Locale BT	iC60 N 4	C -	16 -	16 -	- Vigi	0,16 AC	0,16 0,03	- Ist.
FM trifase Locale TLC	iC60 N 4	C -	16 -	16 -	- Vigi	0,16 AC	0,16 0,03	- Ist.
FM monofase Locale TLC	iC60 N 2	C -	16 -	16 -	- Vigi	0,16 AC	0,16 0,03	- Ist.

APPALTATORE:	TELESE S.c.a r.l. Consorzio Telese Società Consortile a Responsabilità Limitata	ITINERARIO NAPOLI – BARI RADDOPPIO TRATTA CANCELLO-BENEVENTO II LOTTO FUNZIONALE FRASSO TELESINO – VITULANO 3 SUBLOTTO SAN LORENZO – VITULANO					
PROGETTAZIONE:		PROGETTO ESECUTIVO					
Mandataria:	Mandante:						
SYSTRA S.A.	SWS Engineering S.p.A.	SYSTRA-SOTECNI S.p.A.					
Titolo Documento: LF01 – Galleria Reventa e Le Forche		COMMESSA	LOTTO	CODIFICA	DOCUMENTO	REV.	FOGLIO
Titolo Elaborato: Relazione di calcolo elettrico		IF2R	3.2.E.ZZ	CL	LF.01.0.0.005	B	38 di 520

Utenza	Interruttore	Curva Sganciatore	I_n [A]	I_r [A]	T_r [s]	I_m [kA]	I_{sd} [kA]	T_{sd} [s]
Siglatura	Poli	I_i	I_g [$xI_n - A$]	T_g [s]	Differenz.	Classe	$I_{\Delta n}$ [A]	$T_{\Delta n}$ [ms]
FM monofase Locale BT	iC60 N 2	C -	16 -	16 -	- Vigi	0,16 AC	0,16 0,03	- Ist.
FM trifase Locale GE	iC60 N 4	C -	16 -	16 -	- Vigi	0,16 AC	0,16 0,03	- Ist.
FM monofase Locale GE	iC60 N 2	C -	16 -	16 -	- Vigi	0,16 AC	0,16 0,03	- Ist.
Disponibile	iC60 N 4	C -	16 -	16 -	- -	0,16	0,16	-
Disponibile	iC60 N 2	C -	16 -	16 -	- -	0,16	0,16	-
Disponibile	iC60 N 2	C -	16 -	16 -	- -	0,16	0,16	-
Disponibile	iC60 N 2	C -	16 -	16 -	- -	0,16	0,16	-
Alimentazione UCP	iC60 N 2	C -	16 -	16 -	- -	0,16	0,16	-
Alimentazione UCS- QS	iC60 N 2	C -	16 -	16 -	- -	0,16	0,16	-
Alimentazione UCS-DMBC1	iC60 N 2	C -	16 -	16 -	- -	0,16	0,16	-
Alimentazione UCS-DMBC2	iC60 N 2	C -	16 -	16 -	- -	0,16	0,16	-
Alimentazione UCS-DMBC3	iC60 N 2	B -	16 -	16 -	- -	0,08	0,08	-
Alimentazione UCS-DMBC4	iC60 N 2	B -	16 -	16 -	- -	0,08	0,08	-

APPALTATORE:	TELESE S.c.a r.l. Consorzio Telese Società Consortile a Responsabilità Limitata	ITINERARIO NAPOLI – BARI RADDOPPIO TRATTA CANCELLO-BENEVENTO II LOTTO FUNZIONALE FRASSO TELESINO – VITULANO 3 SUBLOTTO SAN LORENZO – VITULANO					
PROGETTAZIONE:	Mandatario: SYSTRA S.A. Mandante: SWS Engineering S.p.A. SYSTRA-SOTECNI S.p.A.	PROGETTO ESECUTIVO					
Titolo Documento: LF01 – Galleria Reventa e Le Forche Titolo Elaborato: Relazione di calcolo elettrico		COMMESSA IF2R	LOTTO 3.2.E.ZZ	CODIFICA CL	DOCUMENTO LF.01.0.0.005	REV. B	FOGLIO 39 di 520

Utenza	Interruttore	Curva Sganciatore	I_n [A]	I_r [A]	T_r [s]	I_m [kA]	I_{sd} [kA]	T_{sd} [s]
Siglatura	Poli	I_i	I_g [$xI_n - A$]	T_g [s]	Differenz.	Classe	$I_{\Delta n}$ [A]	$T_{\Delta n}$ [ms]
Disponibile	iC60 N 2	C -	16 -	16 -	-	0,16	0,16	-
Disponibile	iC60 N 2	C -	16 -	16 -	-	0,16	0,16	-
Disponibile	iC60 N 2	C -	16 -	16 -	-	0,16	0,16	-
Disponibile	iC60 N 2	C -	16 -	16 -	-	0,16	0,16	-

Quadro: QGBT-P

Arrivo linea da QGBT	NSX250 B 4	TM-D -	250 -	250 -	- x1	2,5	2,5 x10	-
Arrivo linea da GE	NSX250 B 4	TM-D -	250 -	250 -	- x1	2,5	2,5 x10	-
Alim. UPS 1	NSX100 B 4	TM-D -	100 -	80 -	- x0,8 Vigi MH	0,32 A	0,32 x4 0,3	- 310
Alim. UPS 2	NSX100 B 4	TM-D -	100 -	80 -	- x0,8 Vigi MH	0,8 A	0,8 0,3	- 310
Alim. By-pass	NSX100 B 4	TM-D -	100 -	80 -	- x0,8 Vigi MH	0,8 A	0,8 0,3	- 310
Quadro Q.E.C.I.A.	iC60 N 4	C -	32 -	32 -	- x1 Vigi	0,32 A	0,32 0,3	- S
Elettropompa di rinalzo	iC60 N 3	C -	25 -	25 -	- x1	0,25	0,25 0,3	-
Disponibile	iC60 N 2	C -	25 -	25 -	- x1	0,25	0,25	-
Disponibile	iC60 N	C	25	25	- x1	0,25	0,25	-

APPALTATORE:	TELESE S.c.a r.l. Consorzio Telese Società Consortile a Responsabilità Limitata	ITINERARIO NAPOLI – BARI RADDOPPIO TRATTA CANCELLO-BENEVENTO II LOTTO FUNZIONALE FRASSO TELESINO – VITULANO 3 SUBLOTTO SAN LORENZO – VITULANO					
PROGETTAZIONE:		PROGETTO ESECUTIVO					
Mandatario:	Mandante:						
SYSTRA S.A.	SWS Engineering S.p.A.	SYSTRA-SOTECNI S.p.A.					
Titolo Documento: LF01 – Galleria Reventa e Le Forche		COMMESSA	LOTTO	CODIFICA	DOCUMENTO	REV.	FOGLIO
Titolo Elaborato: Relazione di calcolo elettrico		IF2R	3.2.E.ZZ	CL	LF.01.0.0.005	B	40 di 520

Utenza	Interruttore	Curva Sganciatore	I_n [A]	I_r [A]	T_r [s]	I_m [kA]	I_{sd} [kA]	T_{sd} [s]
Siglatura	Poli	I_i	I_g [$xI_n - A$]	T_g [s]	Differenz.	Classe	$I_{\Delta n}$ [A]	$T_{\Delta n}$ [ms]
	2	-	-	-				
Disponibile	iC60 N 2	C -	25 -	25 -	- x1	0,25	0,25	-
Disponibile	iC60 N 2	C -	10 -	10 -	- x1	0,1	0,1	-
Disponibile	iC60 N 2	C -	25 -	25 -	- x1	0,25	0,25	-
Disponibile	iC60 N 2	C -	25 -	25 -	- x1	0,25	0,25	-
Galleria Mascambroni	NSX100 B 4	TM-D -	100 -	100 -	- x1	0,8	0,8 0,3	-
Disponibile	NSX100 B 4	TM-D -	100 -	100 -	- x1	0,8	0,8 0,3	-
Estrattore V1 Locale MT	iC60 N 2	C -	10 -	10 -	-	0,1	0,1	-
Disponibile	iC60 N 2	C -	10 -	10 -	-	0,1	0,1	-
Condizionatore 1 Locale BT 1/2	iC60 N 2	C -	16 -	16 -	-	0,16	0,16	-
Condizionatore 2 Locale BT 1/2	iC60 N 2	C -	16 -	16 -	-	0,16	0,16	-
Estrattore Locale BT	iC60 N 2	C -	10 -	10 -	-	0,1	0,1	-
Condizionatore Locale TLC 1/2	iC60 N 4	C -	10 -	10 -	-	0,1	0,1	-
Condizionatore Locale TLC 1/2	iC60 N	C	10	10	-	0,1	0,1	-

APPALTATORE:	TELESE S.c.a r.l. Consorzio Telese Società Consortile a Responsabilità Limitata	ITINERARIO NAPOLI – BARI RADDOPPIO TRATTA CANCELLO-BENEVENTO II LOTTO FUNZIONALE FRASSO TELESINO – VITULANO 3 SUBLOTTO SAN LORENZO – VITULANO					
PROGETTAZIONE:		PROGETTO ESECUTIVO					
Mandatario:	Mandante:						
SYSTRA S.A.	SWS Engineering S.p.A.	SYSTRA-SOTECNI S.p.A.					
Titolo Documento: LF01 – Galleria Reventa e Le Forche Titolo Elaborato: Relazione di calcolo elettrico		COMMESSA IF2R	LOTTO 3.2.E.ZZ	CODIFICA CL	DOCUMENTO LF.01.0.0.005	REV. B	FOGLIO 41 di 520

Utenza	Interruttore	Curva Sganciatore	I_n [A]	I_r [A]	T_r [s]	I_m [kA]	I_{sd} [kA]	T_{sd} [s]
Siglatura	Poli	I_i	I_g [$\times I_n - A$]	T_g [s]	Differenz.	Classe	$I_{\Delta n}$ [A]	$T_{\Delta n}$ [ms]
	4	-	-	-				
Condizionatore Locale TLC	iC60 N 2	C -	16 -	16 -	-	0,16	0,16	-
Estrattore Locale TLC	iC60 N 2	C -	10 -	10 -	-	0,1	0,1	-
Estrattore Locale GE	iC60 N 2	C -	10 -	10 -	-	0,1	0,1	-
Disponibile	iC60 N 2	C -	10 -	10 -	-	0,1	0,1	-
Disponibile	iC60 N 4	C -	10 -	10 -	-	0,1	0,1	-
Disponibile	iC60 N 4	C -	10 -	10 -	-	0,1	0,1	-
Disponibile	iC60 N 4	C -	10 -	10 -	-	0,1	0,1	-
Disponibile	iC60 N 2	C -	10 -	10 -	-	0,1	0,1	-
Disponibile	iC60 N 2	C -	10 -	10 -	-	0,1	0,1	-
Illuminazione locale GE	iC60 N 2	C -	10 -	10 -	-	0,1	0,1	-
Disponibile	iC60 N 2	C -	10 -	10 -	-	0,1	0,1	-

Quadro: QGBT-E

Disponibile	iC60 N 4	B -	10 -	10 -	-	0,05	0,05	-
-------------	-------------	--------	---------	---------	---	------	------	---

APPALTATORE:	TELESE S.c.a r.l. Consorzio Telese Società Consortile a Responsabilità Limitata	ITINERARIO NAPOLI – BARI RADDOPPIO TRATTA CANCELLO-BENEVENTO II LOTTO FUNZIONALE FRASSO TELESINO – VITULANO 3 SUBLOTTO SAN LORENZO – VITULANO						
PROGETTAZIONE:		PROGETTO ESECUTIVO						
Mandatario:	Mandante:							
SYSTRA S.A.	SWS Engineering S.p.A.	SYSTRA-SOTECNI S.p.A.						
Titolo Documento: LF01 – Galleria Reventa e Le Forche Titolo Elaborato: Relazione di calcolo elettrico			COMMESSA	LOTTO	CODIFICA	DOCUMENTO	REV.	FOGLIO
			IF2R	3.2.E.ZZ	CL	LF.01.0.0.005	B	42 di 520

Utenza	Interruttore	Curva Sganciatore	I_n [A]	I_r [A]	T_r [s]	I_m [kA]	I_{sd} [kA]	T_{sd} [s]
Siglatura	Poli	I_i	I_g [$xI_n - A$]	T_g [s]	Differenz.	Classe	$I_{\Delta n}$ [A]	$T_{\Delta n}$ [ms]
Aux QGBT	iC60 N 2	B -	10 -	10 -	- -	0,05	0,05	-
Aux QMT	iC60 N 2	B -	10 -	10 -	- -	0,05	0,05	-
Alim. Cabina Enel	iC60 N 2	B -	16 -	16 -	- Vigi	0,08 A	0,08 0,3	- S
Camminamenti Pari FFP-Fase 1	iC60 N 1	B -	10 -	10 -	- -	0,05	0,05	-
Camminamenti Pari FFP-Fase 2	iC60 N 1	B -	10 -	10 -	- -	0,05	0,05	-
Camminamenti Dispari FFP-Fase 1	iC60 N 1	B -	10 -	10 -	- -	0,05	0,05	-
Camminamenti Dispari FFP-Fase 2	iC60 N 1	B -	10 -	10 -	- -	0,05	0,05	-
GSM-R	iC60 N 2	B -	25 -	25 -	- -	0,12	0,12	-
GSM-P	iC60 N 2	B -	25 -	25 -	- -	0,12	0,12	-
STSI	iC60 N 2	B -	10 -	10 -	- -	0,05	0,05	-
SDH	iC60 N 2	B -	10 -	10 -	- -	0,05	0,05	-
Telefonia dati SPVI	iC60 N 2	B -	10 -	10 -	- -	0,05	0,05	-
Carichi TVCC SPVI	iC60 N 2	B -	10 -	10 -	- -	0,05	0,05	-

APPALTATORE:	TELESE S.c.a r.l. Consorzio Telese Società Consortile a Responsabilità Limitata	ITINERARIO NAPOLI – BARI RADDOPPIO TRATTA CANCELLO-BENEVENTO II LOTTO FUNZIONALE FRASSO TELESINO – VITULANO 3 SUBLOTTO SAN LORENZO – VITULANO					
PROGETTAZIONE:		PROGETTO ESECUTIVO					
Mandataria:	Mandante:						
SYSTRA S.A.	SWS Engineering S.p.A.	SYSTRA-SOTECNI S.p.A.					
Titolo Documento: LF01 – Galleria Reventa e Le Forche Titolo Elaborato: Relazione di calcolo elettrico		COMMESSA IF2R	LOTTO 3.2.E.ZZ	CODIFICA CL	DOCUMENTO LF.01.0.0.005	REV. B	FOGLIO 43 di 520

Utenza	Interruttore	Curva Sganciatore	I_n [A]	I_r [A]	T_r [s]	I_m [kA]	I_{sd} [kA]	T_{sd} [s]
Siglatura	Poli	I_i	I_g [$xI_n - A$]	T_g [s]	Differenz.	Classe	$I_{\Delta n}$ [A]	$T_{\Delta n}$ [ms]
Carichi ril. incendi	iC60 N 2	B -	10 -	10 -	-	0,05	0,05	-
Carichi antintr.	iC60 N 2	B -	10 -	10 -	-	0,05	0,05	-
Alim. QPLC	iC60 N 2	B -	10 -	10 -	-	0,05	0,05	-
Alim. QPLC MT	iC60 N 2	B -	10 -	10 -	-	0,05	0,05	-
Alim. QPLC BT	iC60 N 2	B -	10 -	10 -	-	0,05	0,05	-
Alim. Qfront-end	iC60 N 2	B -	10 -	10 -	-	0,05	0,05	-
Alim. UCP	iC60 N 2	B -	16 -	16 -	-	0,08	0,08	-
Quadro Q.E.C.I.A.	iC60 N 4	B -	10 -	10 -	-	0,05	0,05	-
Aux QDP	iC60 N 2	B -	10 -	10 -	-	0,05	0,05	-
Luce locale MT	iC60 N 2	B -	10 -	10 -	-	0,05	0,05	-
Luce locale BT	iC60 N 2	B -	10 -	10 -	-	0,05	0,05	-
Luce locale TLC	iC60 N 2	B -	10 -	10 -	-	0,05	0,05	-
Disponibile	iC60 N 2	B -	10 -	10 -	-	0,05	0,05	-
Luce esterno fabbricato	iC60 N	B	10	10	-	0,05	0,05	-

APPALTATORE:	TELESE S.c.a r.l. Consorzio Telese Società Consortile a Responsabilità Limitata	ITINERARIO NAPOLI – BARI RADDOPPIO TRATTA CANCELLO-BENEVENTO II LOTTO FUNZIONALE FRASSO TELESINO – VITULANO 3 SUBLOTTO SAN LORENZO – VITULANO					
PROGETTAZIONE:		PROGETTO ESECUTIVO					
Mandatario:	Mandante:						
SYSTRA S.A.	SWS Engineering S.p.A.	SYSTRA-SOTECNI S.p.A.					
Titolo Documento: LF01 – Galleria Reventa e Le Forche		COMMESSA	LOTTO	CODIFICA	DOCUMENTO	REV.	FOGLIO
Titolo Elaborato: Relazione di calcolo elettrico		IF2R	3.2.E.ZZ	CL	LF.01.0.0.005	B	44 di 520

Utenza	Interruttore	Curva Sganciatore	I_n [A]	I_r [A]	T_r [s]	I_m [kA]	I_{sd} [kA]	T_{sd} [s]
Siglatura	Poli	I_i	I_g [$\times I_n$ - A]	T_g [s]	Differenz.	Classe	$I_{\Delta n}$ [A]	$T_{\Delta n}$ [ms]
	2	-	-	-				
Disponibile	iC60 N 2	B -	10 -	10 -	-	0,05	0,05	-
Disponibile	iC60 N 2	B -	10 -	10 -	-	0,05	0,05	-
Disponibile	iC60 N 2	B -	10 -	10 -	-	0,05	0,05	-
Alim. UCS-QS	iC60 N 2	B -	16 -	16 -	-	0,08	0,08	-
Alim. UCS-DMBC1	iC60 N 2	B -	16 -	16 -	-	0,08	0,08	-
Alim. UCS-DMBC2	iC60 N 2	B -	16 -	16 -	-	0,08	0,08	-
Alim. UCS-DMBC3	iC60 N 2	B -	16 -	16 -	-	0,08	0,08	-
Alim. UCS-DMBC4	iC60 N 2	B -	16 -	16 -	-	0,08	0,08	-
Disponibile	iC60 N 2	B -	10 -	10 -	-	0,05	0,05	-

Quadro: Quadro Enel-NB

Generale NB	iC60 a 2	C -	10 -	10 -	-	0,1	0,1	-
Aux	iC60 a 2	C -	10 -	10 -	-	0,1	0,1	-
Luce locale utente	iC60 a 2	C -	10 -	10 -	-	0,1	0,1	-
Disponibile	iC60 a	C	10	10	-	0,1	0,1	-

APPALTATORE:	TELESE S.c.a r.l. Consorzio Telese Società Consortile a Responsabilità Limitata	ITINERARIO NAPOLI – BARI RADDOPPIO TRATTA CANCELLO-BENEVENTO II LOTTO FUNZIONALE FRASSO TELESINO – VITULANO 3 SUBLOTTO SAN LORENZO – VITULANO						
PROGETTAZIONE:		PROGETTO ESECUTIVO						
Mandatario:	Mandante:							
SYSTRA S.A.	SWS Engineering S.p.A.	SYSTRA-SOTECNI S.p.A.						
Titolo Documento: LF01 – Galleria Reventa e Le Forche Titolo Elaborato: Relazione di calcolo elettrico			COMMESSA	LOTTO	CODIFICA	DOCUMENTO	REV.	FOGLIO
			IF2R	3.2.E.ZZ	CL	LF.01.0.0.005	B	45 di 520

Utenza	Interruttore	Curva Sganciatore	I_n [A]	I_r [A]	T_r [s]	I_m [kA]	I_{sd} [kA]	T_{sd} [s]
Siglatura	Poli	I_i	I_g [$\times I_n - A$]	T_g [s]	Differenz.	Classe	$I_{\Delta n}$ [A]	$T_{\Delta n}$ [ms]
	2	-	-	-				

Quadro: Quadro Enel-N

Generale	iC60 a	C	10	10	-	0,1	0,1	-
	4	-	-	-				
Luce esterna	iC60 a	C	10	10	-	0,1	0,1	-
	2	-	-	-				
Luce Locale utente	iC60 a	C	10	10	-	0,1	0,1	-
	2	-	-	-				
Luce Locale Misure	iC60 a	C	10	10	-	0,1	0,1	-
	2	-	-	-				
Luce Locale consegna	iC60 a	C	10	10	-	0,1	0,1	-
	2	-	-	-				
FM 1	iC60 a	C	10	10	-	0,1	0,1	-
	2	-	-	-				
FM 2	iC60 a	C	10	10	-	0,1	0,1	-
	2	-	-	-				
Quadro SAE	iC60 a	C	10	10	-	0,1	0,1	-
	2	-	-	-				
Disponibile	iC60 a	C	10	10	-	0,1	0,1	-
	2	-	-	-				
Disponibile	iC60 a	C	10	10	-	0,1	0,1	-
	2	-	-	-				

Quadro: Quadro Gall. Mascambroni

Generale QDP	iC60 N	C	25	25	-	0,25	0,25	-
	4	-	-	-				
Presa di servizio	iC60 a	C	10	10	-	0,1	0,1	-
	2	-	-	-				

APPALTATORE:	TELESE S.c.a r.l. Consorzio Telese Società Consortile a Responsabilità Limitata	ITINERARIO NAPOLI – BARI RADDOPPIO TRATTA CANCELLO-BENEVENTO II LOTTO FUNZIONALE FRASSO TELESINO – VITULANO 3 SUBLOTTO SAN LORENZO – VITULANO					
PROGETTAZIONE:		PROGETTO ESECUTIVO					
Mandatario:	Mandante:						
SYSTRA S.A.	SWS Engineering S.p.A.	SYSTRA-SOTECNI S.p.A.					
Titolo Documento: LF01 – Galleria Reventa e Le Forche Titolo Elaborato: Relazione di calcolo elettrico		COMMESSA IF2R	LOTTO 3.2.E.ZZ	CODIFICA CL	DOCUMENTO LF.01.0.0.005	REV. B	FOGLIO 46 di 520

Utenza	Interruttore	Curva Sganciatore	I_n [A]	I_r [A]	T_r [s]	I_m [kA]	I_{sd} [kA]	T_{sd} [s]
Siglatura	Poli	I_i	I_g [$xI_n - A$]	T_g [s]	Differenz.	Classe	$I_{\Delta n}$ [A]	$T_{\Delta n}$ [ms]
Ventilatore 1	iC60 a 2	C -	10 -	10 -	-	0,1	0,1	-
Ventilatore 2	iC60 a 2	C -	10 -	10 -	-	0,1	0,1	-
Scaldiglia	iC60 a 2	C -	10 -	10 -	-	0,1	0,1	-
Aux quadro	iC60 a 2	C -	10 -	10 -	-	0,1	0,1	-
Alim. UM2 (LR-OC)	iC60 a 2	C -	10 -	10 -	-	0,1	0,1	-
Disponibile	iC60 a 2	C -	10 -	10 -	-	0,1	0,1	-
Disponibile	iC60 a 2	C -	10 -	10 -	-	0,1	0,1	-
Luce Binario SX	iC60 a 4	C -	6 -	6 -	-	0,1	0,1	-
Luce Binario DX	iC60 a 4	C -	6 -	6 -	-	0,1	0,1	-
Disponibile	iC60 a 4	C -	6 -	6 -	-	0,1	0,1	-
Disponibile	iC60 a 4	C -	6 -	6 -	-	0,1	0,1	-
Disponibile	iC60 a 4	C -	6 -	6 -	-	0,1	0,1	-
Disponibile	iC60 a 4	C -	6 -	6 -	-	0,1	0,1	-
Alimentatore 1	iC60 a	C	10	10	-	0,1	0,1	-

APPALTATORE:	TELESE S.c.a r.l. Consorzio Telese Società Consortile a Responsabilità Limitata	ITINERARIO NAPOLI – BARI RADDOPPIO TRATTA CANCELLO-BENEVENTO II LOTTO FUNZIONALE FRASSO TELESINO – VITULANO 3 SUBLOTTO SAN LORENZO – VITULANO					
PROGETTAZIONE:		PROGETTO ESECUTIVO					
Mandataria:	Mandante:						
SYSTRA S.A.	SWS Engineering S.p.A.	SYSTRA-SOTECNI S.p.A.					
Titolo Documento: LF01 – Galleria Reventa e Le Forche		COMMESSA	LOTTO	CODIFICA	DOCUMENTO	REV.	FOGLIO
Titolo Elaborato: Relazione di calcolo elettrico		IF2R	3.2.E.ZZ	CL	LF.01.0.0.005	B	47 di 520

Utenza	Interruttore	Curva Sganciatore	I_n [A]	I_r [A]	T_r [s]	I_m [kA]	I_{sd} [kA]	T_{sd} [s]
Siglatura	Poli	I_i	I_g [$xI_n - A$]	T_g [s]	Differenz.	Classe	$I_{\Delta n}$ [A]	$T_{\Delta n}$ [ms]
	2	-	-	-				
Alim. UDP	iC60 a 2	C -	10 -	10 -	-	0,1	0,1	-
Alim. UM 1	iC60 a 2	C -	10 -	10 -	-	0,1	0,1	-
Pannello grafico Operatore	iC60 a 2	C -	10 -	10 -	-	0,1	0,1	-
Multimetro	iC60 a 2	C -	10 -	10 -	-	0,1	0,1	-
Disponibile	iC60 a 2	C -	10 -	10 -	-	0,1	0,1	-

APPALTATORE: TELESE S.c.a r.l. Consorzio Telese Società Consortile a Responsabilità Limitata	ITINERARIO NAPOLI – BARI RADDOPPIO TRATTA CANCELLO-BENEVENTO II LOTTO FUNZIONALE FRASSO TELESINO – VITULANO 3 SUBLOTTO SAN LORENZO – VITULANO												
PROGETTAZIONE: Mandatario: SYSTRA S.A. Mandante: SWS Engineering S.p.A. SYSTRA-SOTECNI S.p.A.	PROGETTO ESECUTIVO												
Titolo Documento: LF01 – Galleria Reventa e Le Forche Titolo Elaborato: Relazione di calcolo elettrico	<table border="1"> <thead> <tr> <th>COMMESSA</th> <th>LOTTO</th> <th>CODIFICA</th> <th>DOCUMENTO</th> <th>REV.</th> <th>FOGLIO</th> </tr> </thead> <tbody> <tr> <td>IF2R</td> <td>3.2.E.ZZ</td> <td>CL</td> <td>LF.01.0.0.005</td> <td>B</td> <td>48 di 520</td> </tr> </tbody> </table>	COMMESSA	LOTTO	CODIFICA	DOCUMENTO	REV.	FOGLIO	IF2R	3.2.E.ZZ	CL	LF.01.0.0.005	B	48 di 520
COMMESSA	LOTTO	CODIFICA	DOCUMENTO	REV.	FOGLIO								
IF2R	3.2.E.ZZ	CL	LF.01.0.0.005	B	48 di 520								

APPALTATORE:	TELESE S.c.a r.l. Consorzio Telese Società Consortile a Responsabilità Limitata	ITINERARIO NAPOLI – BARI RADDOPPIO TRATTA CANCELLO-BENEVENTO II LOTTO FUNZIONALE FRASSO TELESINO – VITULANO 3 SUBLOTTO SAN LORENZO – VITULANO					
PROGETTAZIONE:		PROGETTO ESECUTIVO					
Mandatario:	Mandante:						
SYSTRA S.A.	SWS Engineering S.p.A.	SYSTRA-SOTECNI S.p.A.					
Titolo Documento: LF01 – Galleria Reventa e Le Forche		COMMESSA	LOTTO	CODIFICA	DOCUMENTO	REV.	FOGLIO
Titolo Elaborato: Relazione di calcolo elettrico		IF2R	3.2.E.ZZ	CL	LF.01.0.0.005	B	49 di 520

UPS

Collocazione	Fasi ingresso	An [kVA]	THDi [%]	η	In rete 1 [A]	Tipo batteria
Descrizione UPS	Fasi uscita	cos φ	Tecnologia		In rete 2 [A]	Autonomia [min]

UPS: UPS

GALAXY 3500 40 kVA (400V in 400V out)	3	40	5	0,95	76,57	120
	3	0,95	on-line	-	-	

APPALTATORE:	TELESE S.c.a r.l. Consorzio Telese Società Consortile a Responsabilità Limitata	ITINERARIO NAPOLI – BARI RADDOPPIO TRATTA CANCELLO-BENEVENTO II LOTTO FUNZIONALE FRASSO TELESINO – VITULANO 3 SUBLOTTO SAN LORENZO – VITULANO					
PROGETTAZIONE:	Mandatario: SYSTRA S.A. Mandante: SWS Engineering S.p.A. SYSTRA-SOTECNI S.p.A.	PROGETTO ESECUTIVO					
Titolo Documento: LF01 – Galleria Reventa e Le Forche Titolo Elaborato: Relazione di calcolo elettrico		COMMESSA IF2R	LOTTO 3.2.E.ZZ	CODIFICA CL	DOCUMENTO LF.01.0.0.005	REV. B	FOGLIO 50 di 520

CALCOLI E VERIFICHE

QUADRO: QGBT-N

LINEA: ARRIVO DA TRAF0 1

CARATTERISTICHE GENERALI DELLA LINEA

P [kW]	I _b [A]/I _{nm} [A]	I _R [A]	I _S [A]	I _T [A]	cos φ _b	K _{utilizzo}	K _{contemp.}	η
146,87	239,64	239,64	236,72	225,32	0,91		0,85	

CAVO

Segnatura	Derivazione	tipo cond.	Lungh. [m]	Posa 64-8	T _{emp.} [°C]	n° supp.	Resistività [°K m/W]	Prof. di Posa [m]	ravv. dist.	altri circuiti	K secur.
L1	3F+N+PE	uni	15	41	30			-	ravv.		1

Sezione Conduttori [mm ²]			R _{cavo} [mΩ]	X _{cavo} [mΩ]	R _{tot} [mΩ]	X _{tot} [mΩ]	ΔV _{cavo} [%]	ΔV _{tot} [%]	ΔV _{max prog} [%]
fase	neutro	PE							
1x240	1x120	1x120	1,13	1,35	9,88	39,07	0,19	0,19	4

I _b [A]	I _z [A]	I _{cc max inizio linea} [kA]	I _{cc max Fine linea} [kA]	I _{ccmin fine linea} [kA]	I _{cc Terra} [kA]
239,64	490	5,96	5,73	4,92	4,92

Designazione / Conduttore
FG16M16-0,6/1 kV - Cca-s1b,d1,a1/Cu

INTERRUTTORE

Utenza	Interruttore	Poli	Curva Sganciatore	I _n [A]	I _r [A]	T _r [s]	I _m [kA]	I _{sd} [kA]
Segnatura	T _{sd} [s]	I _i	I _g [xI _n - A]	T _g [s]	Differenz.	Classe	I _{Δn} [A]	T _{Δn} [ms]
Arrivo da Trafo	NSX630 F	4	MicroL2.3	630	400	-	4	4
Q1	4	-	-	-				

APPALTATORE: TELESE S.c.a r.l. Consorzio Telese Società Consortile a Responsabilità Limitata	ITINERARIO NAPOLI – BARI RADDOPPIO TRATTA CANCELLO-BENEVENTO II LOTTO FUNZIONALE FRASSO TELESINO – VITULANO 3 SUBLOTTO SAN LORENZO – VITULANO												
PROGETTAZIONE: Mandatario: SYSTRA S.A. Mandante: SWS Engineering S.p.A. SYSTRA-SOTECNI S.p.A.	PROGETTO ESECUTIVO												
Titolo Documento: LF01 – Galleria Reventa e Le Forche Titolo Elaborato: Relazione di calcolo elettrico	<table border="1"> <tr> <td>COMMESSA</td> <td>LOTTO</td> <td>CODIFICA</td> <td>DOCUMENTO</td> <td>REV.</td> <td>FOGLIO</td> </tr> <tr> <td>IF2R</td> <td>3.2.E.ZZ</td> <td>CL</td> <td>LF.01.0.0.005</td> <td>B</td> <td>51 di 520</td> </tr> </table>	COMMESSA	LOTTO	CODIFICA	DOCUMENTO	REV.	FOGLIO	IF2R	3.2.E.ZZ	CL	LF.01.0.0.005	B	51 di 520
COMMESSA	LOTTO	CODIFICA	DOCUMENTO	REV.	FOGLIO								
IF2R	3.2.E.ZZ	CL	LF.01.0.0.005	B	51 di 520								

VERIFICHE PROTEZIONI

Sovraccarico	Corto Circuito massimo	Corto Circuito minimo	Persone
SI	-	-	-

APPALTATORE:	TELESE S.c.a r.l. Consorzio Telese Società Consortile a Responsabilità Limitata	ITINERARIO NAPOLI – BARI RADDOPPIO TRATTA CANCELLO-BENEVENTO II LOTTO FUNZIONALE FRASSO TELESINO – VITULANO 3 SUBLOTTO SAN LORENZO – VITULANO					
PROGETTAZIONE:	Mandatario: SYSTRA S.A. Mandante: SWS Engineering S.p.A. SYSTRA-SOTECNI S.p.A.	PROGETTO ESECUTIVO					
Titolo Documento: LF01 – Galleria Reventa e Le Forche Titolo Elaborato: Relazione di calcolo elettrico		COMMESSA IF2R	LOTTO 3.2.E.ZZ	CODIFICA CL	DOCUMENTO LF.01.0.0.005	REV. B	FOGLIO 52 di 520

CALCOLI E VERIFICHE

QUADRO: QGBT-N

LINEA: ARRIVO DA TRAF0 2

CARATTERISTICHE GENERALI DELLA LINEA

P [kW]	I _b [A]/I _{nm} [A]	I _R [A]	I _S [A]	I _T [A]	cos φ _b	K _{utilizzo}	K _{contemp.}	η
146,87	239,64	239,64	236,72	225,32	0,91		0,85	

CAVO

Segnatura	Derivazione	tipo cond.	Lungh. [m]	Posa 64-8	T _{emp.} [°C]	n° supp.	Resistività [°K m/W]	Prof. di Posa [m]	ravv. dist.	altri circuiti	K secur.
L2	3F+N+PE	uni	15	41	30			-	ravv.		1

Sezione Conduttori [mm ²]			R _{cavo} [mΩ]	X _{cavo} [mΩ]	R _{tot} [mΩ]	X _{tot} [mΩ]	ΔV _{cavo} [%]	ΔV _{tot} [%]	ΔV _{max prog} [%]
fase	neutro	PE							
1x240	1x120	1x120	1,13	1,35	9,88	39,07	0,19	0,19	4

I _b [A]	I _z [A]	I _{cc max inizio linea} [kA]	I _{cc max Fine linea} [kA]	I _{ccmin fine linea} [kA]	I _{cc Terra} [kA]
239,64	490	5,96	5,73	4,92	4,92

Designazione / Conduttore
FG16M16-0,6/1 kV - Cca-s1b,d1,a1/Cu

INTERRUTTORE

Utenza	Interruttore	Poli	Curva Sganciatore	I _n [A]	I _r [A]	T _r [s]	I _m [kA]	I _{sd} [kA]
Segnatura	T _{sd} [s]	I _i	I _g [xI _n - A]	T _g [s]	Differenz.	Classe	I _{Δn} [A]	T _{Δn} [ms]
Arrivo da Trafo	NSX630 F	4	MicroL2.3	630	400	-	4	4
Q2	4	-	-	-				

APPALTATORE: TELESE S.c.a r.l. Consorzio Telese Società Consortile a Responsabilità Limitata	ITINERARIO NAPOLI – BARI RADDOPPIO TRATTA CANCELLO-BENEVENTO II LOTTO FUNZIONALE FRASSO TELESINO – VITULANO 3 SUBLOTTO SAN LORENZO – VITULANO PROGETTO ESECUTIVO												
PROGETTAZIONE: Mandatario: SYSTRA S.A. Mandante: SWS Engineering S.p.A. SYSTRA-SOTECNI S.p.A.													
Titolo Documento: LF01 – Galleria Reventa e Le Forche Titolo Elaborato: Relazione di calcolo elettrico	<table border="1"> <tr> <td>COMMESSA</td> <td>LOTTO</td> <td>CODIFICA</td> <td>DOCUMENTO</td> <td>REV.</td> <td>FOGLIO</td> </tr> <tr> <td>IF2R</td> <td>3.2.E.ZZ</td> <td>CL</td> <td>LF.01.0.0.005</td> <td>B</td> <td>53 di 520</td> </tr> </table>	COMMESSA	LOTTO	CODIFICA	DOCUMENTO	REV.	FOGLIO	IF2R	3.2.E.ZZ	CL	LF.01.0.0.005	B	53 di 520
COMMESSA	LOTTO	CODIFICA	DOCUMENTO	REV.	FOGLIO								
IF2R	3.2.E.ZZ	CL	LF.01.0.0.005	B	53 di 520								

VERIFICHE PROTEZIONI

Sovraccarico	Corto Circuito massimo	Corto Circuito minimo	Persone
SI	SI	SI	SI

APPALTATORE:	TELESE S.c.a r.l. Consorzio Telese Società Consortile a Responsabilità Limitata	ITINERARIO NAPOLI – BARI RADDOPPIO TRATTA CANCELLO-BENEVENTO II LOTTO FUNZIONALE FRASSO TELESINO – VITULANO 3 SUBLOTTO SAN LORENZO – VITULANO					
PROGETTAZIONE:	Mandatario: SYSTRA S.A. Mandante: SWS Engineering S.p.A. SYSTRA-SOTECNI S.p.A.	PROGETTO ESECUTIVO					
Titolo Documento: LF01 – Galleria Reventa e Le Forche Titolo Elaborato: Relazione di calcolo elettrico		COMMESSA IF2R	LOTTO 3.2.E.ZZ	CODIFICA CL	DOCUMENTO LF.01.0.0.005	REV. B	FOGLIO 54 di 520

CALCOLI E VERIFICHE

QUADRO: QGBT-N

LINEA: RIFASAMENTO

CARATTERISTICHE GENERALI DELLA LINEA

P [kW]	I _b [A]/I _{nm} [A]	I _R [A]	I _S [A]	I _T [A]	cos φ _b	K _{utilizzo}	K _{contemp.}	η
23	36,88	36,88	36,88	36,88	0,9	1		

CAVO

Siglatura	Derivazione	tipo cond.	Lungh. [m]	Posa 64-8	T _{emp.} [°C]	n° supp.	Resistività [°K m/W]	Prof. di Posa [m]	ravv. dist.	altri circuiti	K secur.
L0.1.4	3F+PE	uni	5	41	30			-	ravv.		1

Sezione Conduttori [mm ²]	R _{cavo} [mΩ]	X _{cavo} [mΩ]	R _{tot} [mΩ]	X _{tot} [mΩ]	ΔV _{cavo} [%]	ΔV _{tot} [%]	ΔV _{max prog} [%]
fase neutro PE							
1x 25 1x 16	3,6	0,53	13,48	39,6	0,06	0,25	4

I _b [A]	I _z [A]	I _{cc max inizio linea} [kA]	I _{cc max Fine linea} [kA]	I _{cc min fine linea} [kA]	I _{cc Terra} [kA]
36,88	117	5,73	5,52		4,16

Designazione / Conduttore
FG16M16-0,6/1 kV - Cca-s1b,d1,a1/Cu

INTERRUTTORE

Utenza	Interruttore	Poli	Curva Sganciatore	I _n [A]	I _r [A]	T _r [s]	I _m [kA]	I _{sd} [kA]
Siglatura	T _{sd} [s]	I _i	I _g [xI _n - A]	T _g [s]	Differenz.	Classe	I _{Δn} [A]	T _{Δn} [ms]
Rifasamento	NSX100 B	3	TM-D	100	100	-	0,8	0,8
Q0.1.4	3	-	-	-				

APPALTATORE: TELESE S.c.a r.l. Consorzio Telese Società Consortile a Responsabilità Limitata	ITINERARIO NAPOLI – BARI RADDOPPIO TRATTA CANCELLO-BENEVENTO II LOTTO FUNZIONALE FRASSO TELESINO – VITULANO 3 SUBLOTTO SAN LORENZO – VITULANO PROGETTO ESECUTIVO												
PROGETTAZIONE: Mandatario: SYSTRA S.A. Mandante: SWS Engineering S.p.A. SYSTRA-SOTECNI S.p.A.													
Titolo Documento: LF01 – Galleria Reventa e Le Forche Titolo Elaborato: Relazione di calcolo elettrico	<table border="1"> <tr> <td>COMMESSA</td> <td>LOTTO</td> <td>CODIFICA</td> <td>DOCUMENTO</td> <td>REV.</td> <td>FOGLIO</td> </tr> <tr> <td>IF2R</td> <td>3.2.E.ZZ</td> <td>CL</td> <td>LF.01.0.0.005</td> <td>B</td> <td>55 di 520</td> </tr> </table>	COMMESSA	LOTTO	CODIFICA	DOCUMENTO	REV.	FOGLIO	IF2R	3.2.E.ZZ	CL	LF.01.0.0.005	B	55 di 520
COMMESSA	LOTTO	CODIFICA	DOCUMENTO	REV.	FOGLIO								
IF2R	3.2.E.ZZ	CL	LF.01.0.0.005	B	55 di 520								

VERIFICHE PROTEZIONI

Sovraccarico	Corto Circuito massimo	Corto Circuito minimo	Persone
SI	SI	SI	SI

APPALTATORE:	TELESE S.c.a r.l. Consorzio Telese Società Consortile a Responsabilità Limitata	ITINERARIO NAPOLI – BARI RADDOPPIO TRATTA CANCELLO-BENEVENTO II LOTTO FUNZIONALE FRASSO TELESINO – VITULANO 3 SUBLOTTO SAN LORENZO – VITULANO					
PROGETTAZIONE:		PROGETTO ESECUTIVO					
Mandatario:	Mandante:						
SYSTRA S.A.	SWS Engineering S.p.A.	SYSTRA-SOTECNI S.p.A.					
Titolo Documento: LF01 – Galleria Reventa e Le Forche Titolo Elaborato: Relazione di calcolo elettrico		COMMESSA	LOTTO	CODIFICA	DOCUMENTO	REV.	FOGLIO
		IF2R	3.2.E.ZZ	CL	LF.01.0.0.005	B	56 di 520

CALCOLI E VERIFICHE

QUADRO: QGBT-N

LINEA: SEZIONE PREFER.

CARATTERISTICHE GENERALI DELLA LINEA

P [kW]	I _b [A]/I _{nm} [A]	I _R [A]	I _S [A]	I _T [A]	cos φ _b	K _{utilizzo}	K _{contemp.}	η
113,17	186,71	186,71	170,8	180,07	0,91			

CAVO

Siglatura	Derivazione	tipo cond.	Lungh. [m]	Posa 64-8	T _{emp.} [°C]	n° supp.	Resistività [°K m/W]	Prof. di Posa [m]	ravv. dist.	altri circuiti	K secur.
L0.1.5	3F+N+PE	uni	5	41	30			-	ravv.		1

Sezione Conduttori [mm ²]			R _{cavo} [mΩ]	X _{cavo} [mΩ]	R _{tot} [mΩ]	X _{tot} [mΩ]	ΔV _{cavo} [%]	ΔV _{tot} [%]	ΔV _{max prog} [%]
fase	neutro	PE							
1x185	1x185	1x 95	0,49	0,45	10,36	39,52	0,06	0,25	4

I _b [A]	I _z [A]	I _{cc max inizio linea} [kA]	I _{cc max Fine linea} [kA]	I _{ccmin fine linea} [kA]	I _{cc Terra} [kA]
186,71	417	5,73	5,65	4,76	4,73

Designazione / Conduttore
FG16M16-0,6/1 kV - Cca-s1b,d1,a1/Cu

INTERRUTTORE

Utenza	Interruttore	Poli	Curva Sganciatore	I _n [A]	I _r [A]	T _r [s]	I _m [kA]	I _{sd} [kA]
Siglatura	T _{sd} [s]	I _i	I _g [xI _n - A]	T _g [s]	Differenz.	Classe	I _{Δn} [A]	T _{Δn} [ms]
Sezione prefer.	NSX250 B	4	TM-D	250	250	-	2,5	2,5
Q0.1.5	4	-	-	-				

APPALTATORE: TELESE S.c.a r.l. Consorzio Telese Società Consortile a Responsabilità Limitata	ITINERARIO NAPOLI – BARI RADDOPPIO TRATTA CANCELLO-BENEVENTO II LOTTO FUNZIONALE FRASSO TELESINO – VITULANO 3 SUBLOTTO SAN LORENZO – VITULANO PROGETTO ESECUTIVO												
PROGETTAZIONE: Mandatario: SYSTRA S.A. Mandante: SWS Engineering S.p.A. SYSTRA-SOTECNI S.p.A.													
Titolo Documento: LF01 – Galleria Reventa e Le Forche Titolo Elaborato: Relazione di calcolo elettrico	<table border="1"> <tr> <td>COMMESSA</td> <td>LOTTO</td> <td>CODIFICA</td> <td>DOCUMENTO</td> <td>REV.</td> <td>FOGLIO</td> </tr> <tr> <td>IF2R</td> <td>3.2.E.ZZ</td> <td>CL</td> <td>LF.01.0.0.005</td> <td>B</td> <td>57 di 520</td> </tr> </table>	COMMESSA	LOTTO	CODIFICA	DOCUMENTO	REV.	FOGLIO	IF2R	3.2.E.ZZ	CL	LF.01.0.0.005	B	57 di 520
COMMESSA	LOTTO	CODIFICA	DOCUMENTO	REV.	FOGLIO								
IF2R	3.2.E.ZZ	CL	LF.01.0.0.005	B	57 di 520								

VERIFICHE PROTEZIONI

Sovraccarico	Corto Circuito massimo	Corto Circuito minimo	Persone
SI	SI	SI	SI

APPALTATORE:	TELESE S.c.a r.l. Consorzio Telese Società Consortile a Responsabilità Limitata	ITINERARIO NAPOLI – BARI RADDOPPIO TRATTA CANCELLO-BENEVENTO II LOTTO FUNZIONALE FRASSO TELESINO – VITULANO 3 SUBLOTTO SAN LORENZO – VITULANO					
PROGETTAZIONE:		PROGETTO ESECUTIVO					
Mandataria:	Mandante:						
SYSTRA S.A.	SWS Engineering S.p.A.	SYSTRA-SOTECNI S.p.A.					
Titolo Documento: LF01 – Galleria Reventa e Le Forche Titolo Elaborato: Relazione di calcolo elettrico		COMMESSA	LOTTO	CODIFICA	DOCUMENTO	REV.	FOGLIO
		IF2R	3.2.E.ZZ	CL	LF.01.0.0.005	B	58 di 520

CALCOLI E VERIFICHE

QUADRO: QGBT-N

LINEA: DISPONIBILE

CARATTERISTICHE GENERALI DELLA LINEA

P [kW]	I _b [A]/I _{nm} [A]	I _R [A]	I _S [A]	I _T [A]	cos φ _b	K _{utilizzo}	K _{contemp.}	η
0	0	0	0	0				

INTERRUTTORE

Utenza	Interruttore	Poli	Curva Sganciatore	I _n [A]	I _r [A]	T _r [s]	I _m [kA]	I _{sd} [kA]
Siglatura	T _{sd} [s]	I _i	I _g [xI _n - A]	T _g [s]	Differenz.	Classe	I _{Δn} [A]	T _{Δn} [ms]
Disponibile	NSX100 B	4	TM-D	100	100	-	0,8	0,8
Q0.1.6	4	-	-	-				

APPALTATORE:	TELESE S.c.a r.l. Consorzio Telese Società Consortile a Responsabilità Limitata	ITINERARIO NAPOLI – BARI RADDOPPIO TRATTA CANCELLO-BENEVENTO II LOTTO FUNZIONALE FRASSO TELESINO – VITULANO 3 SUBLOTTO SAN LORENZO – VITULANO					
PROGETTAZIONE:		PROGETTO ESECUTIVO					
Mandatario:	Mandante:						
SYSTRA S.A.	SWS Engineering S.p.A.	SYSTRA-SOTECNI S.p.A.					
Titolo Documento: LF01 – Galleria Reventa e Le Forche Titolo Elaborato: Relazione di calcolo elettrico		COMMESSA IF2R	LOTTO 3.2.E.ZZ	CODIFICA CL	DOCUMENTO LF.01.0.0.005	REV. B	FOGLIO 59 di 520

CALCOLI E VERIFICHE

QUADRO: QGBT-N

LINEA: LOCALE ENEL

CARATTERISTICHE GENERALI DELLA LINEA

P [kW]	I _b [A]/I _{nm} [A]	I _R [A]	I _S [A]	I _T [A]	cos φ _b	K _{utilizzo}	K _{contemp.}	η
3,05	5,75	5,75	4,83	4,17	0,9			

CAVO

Siglatura	Derivazione	tipo cond.	Lungh. [m]	Posa 64-8	T _{emp.} [°C]	n° supp.	Resistività [°K m/W]	Prof. di Posa [m]	ravv. dist.	altri circuiti	K secur.
L0.1.7	3F+N+PE	multi	60	61	30		1,06	0,8	ravv.		1

Sezione Conduttori [mm ²]			R _{cavo} [mΩ]	X _{cavo} [mΩ]	R _{tot} [mΩ]	X _{tot} [mΩ]	ΔV _{cavo} [%]	ΔV _{tot} [%]	ΔV _{max prog} [%]
fase	neutro	PE							
1x 6	1x 6	1x 6	180,0	5,73	189,88	44,8	0,51	0,7	4

I _b [A]	I _z [A]	I _{cc max inizio linea} [kA]	I _{cc max Fine linea} [kA]	I _{ccmin fine linea} [kA]	I _{cc Terra} [kA]
5,75	40,41	5,73	1,18	0,38	0,38

Designazione / Conduttore
FG16OM16-0,6/1 kV - Cca-s1b,d1,a1/Cu

INTERRUTTORE

Utenza	Interruttore	Poli	Curva Sganciatore	I _n [A]	I _r [A]	T _r [s]	I _m [kA]	I _{sd} [kA]
Siglatura	T _{sd} [s]	I _i	I _g [xI _n - A]	T _g [s]	Differenz.	Classe	I _{Δn} [A]	T _{Δn} [ms]
Locale Enel	iC60 N	4	C	25	25	-	0,25	0,25
Q0.1.7	4	-	-	-	Vigi	A	0,3	S

APPALTATORE: TELESE S.c.a r.l. Consorzio Telese Società Consortile a Responsabilità Limitata	ITINERARIO NAPOLI – BARI RADDOPPIO TRATTA CANCELLO-BENEVENTO II LOTTO FUNZIONALE FRASSO TELESINO – VITULANO 3 SUBLOTTO SAN LORENZO – VITULANO PROGETTO ESECUTIVO												
PROGETTAZIONE: Mandatario: SYSTRA S.A. Mandante: SWS Engineering S.p.A. SYSTRA-SOTECNI S.p.A.													
Titolo Documento: LF01 – Galleria Reventa e Le Forche Titolo Elaborato: Relazione di calcolo elettrico	<table border="1"> <tr> <td>COMMESSA</td> <td>LOTTO</td> <td>CODIFICA</td> <td>DOCUMENTO</td> <td>REV.</td> <td>FOGLIO</td> </tr> <tr> <td>IF2R</td> <td>3.2.E.ZZ</td> <td>CL</td> <td>LF.01.0.0.005</td> <td>B</td> <td>60 di 520</td> </tr> </table>	COMMESSA	LOTTO	CODIFICA	DOCUMENTO	REV.	FOGLIO	IF2R	3.2.E.ZZ	CL	LF.01.0.0.005	B	60 di 520
COMMESSA	LOTTO	CODIFICA	DOCUMENTO	REV.	FOGLIO								
IF2R	3.2.E.ZZ	CL	LF.01.0.0.005	B	60 di 520								

VERIFICHE PROTEZIONI

Sovraccarico	Corto Circuito massimo	Corto Circuito minimo	Persone
SI	SI	SI	SI

APPALTATORE:	TELESE S.c.a r.l. Consorzio Telese Società Consortile a Responsabilità Limitata	ITINERARIO NAPOLI – BARI RADDOPPIO TRATTA CANCELLO-BENEVENTO II LOTTO FUNZIONALE FRASSO TELESINO – VITULANO 3 SUBLOTTO SAN LORENZO – VITULANO					
PROGETTAZIONE:		PROGETTO ESECUTIVO					
Mandatario:	Mandante:						
SYSTRA S.A.	SWS Engineering S.p.A.	SYSTRA-SOTECNI S.p.A.					
Titolo Documento: LF01 – Galleria Reventa e Le Forche Titolo Elaborato: Relazione di calcolo elettrico		COMMESSA	LOTTO	CODIFICA	DOCUMENTO	REV.	FOGLIO
		IF2R	3.2.E.ZZ	CL	LF.01.0.0.005	B	61 di 520

CALCOLI E VERIFICHE

QUADRO: QGBT-N

LINEA: DISPONIBILE

CARATTERISTICHE GENERALI DELLA LINEA

P [kW]	I _b [A]/I _{nm} [A]	I _R [A]	I _S [A]	I _T [A]	cos φ _b	K _{utilizzo}	K _{contemp.}	η
0	0	0	0	0				

INTERRUTTORE

Utenza	Interruttore	Poli	Curva Sganciatore	I _n [A]	I _r [A]	T _r [s]	I _m [kA]	I _{sd} [kA]
Siglatura	T _{sd} [s]	I _i	I _g [xI _n - A]	T _g [s]	Differenz.	Classe	I _{Δn} [A]	T _{Δn} [ms]
Disponibile	NSX160 B	4	TM-D	160	160	-	1,25	1,25
Q0.1.8	4	-	-	-				

APPALTATORE: TELESE S.c.a r.l. Consorzio Telese Società Consortile a Responsabilità Limitata	ITINERARIO NAPOLI – BARI RADDOPPIO TRATTA CANCELLO-BENEVENTO II LOTTO FUNZIONALE FRASSO TELESINO – VITULANO 3 SUBLOTTO SAN LORENZO – VITULANO					
PROGETTAZIONE: Mandatario: SYSTRA S.A. Mandante: SWS Engineering S.p.A. SYSTRA-SOTECNI S.p.A.	PROGETTO ESECUTIVO					
Titolo Documento: LF01 – Galleria Reventa e Le Forche Titolo Elaborato: Relazione di calcolo elettrico	COMMESSA IF2R	LOTTO 3.2.E.ZZ	CODIFICA CL	DOCUMENTO LF.01.0.0.005	REV. B	FOGLIO 62 di 520

CALCOLI E VERIFICHE

QUADRO: QGBT-N

LINEA: QUADRO Q.E.C.I.A. LFM POMPAGGIO

CARATTERISTICHE GENERALI DELLA LINEA

P [kW]	I _b [A]/I _{nm} [A]	I _R [A]	I _S [A]	I _T [A]	cos φ _b	K _{utilizzo}	K _{contemp.}	η
5	8,01	8,01	8,01	8,01	0,9	1		

CAVO

Siglatura	Derivazione	tipo cond.	Lungh. [m]	Posa 64-8	T _{emp.} [°C]	n° supp.	Resistività [°K m/W]	Prof. di Posa [m]	ravv. dist.	altri circuiti	K secur.
L0.1.9	3F+N+PE	multi	40	61	30		1,06	0,8	ravv.		1

Sezione Conduttori [mm ²]			R _{cavo} [mΩ]	X _{cavo} [mΩ]	R _{tot} [mΩ]	X _{tot} [mΩ]	ΔV _{cavo} [%]	ΔV _{tot} [%]	ΔV _{max prog} [%]
fase	neutro	PE							
1x 10	1x 10	1x 10	72,0	3,44	81,88	42,51	0,28	0,48	4

I _b [A]	I _z [A]	I _{cc max inizio linea} [kA]	I _{cc max Fine linea} [kA]	I _{ccmin fine linea} [kA]	I _{cc Terra} [kA]
8,01	54,21	5,73	2,5	0,91	0,91

Designazione / Conduttore
FG16OM16-0,6/1 kV - Cca-s1b,d1,a1/Cu

INTERRUTTORE

Utenza	Interruttore	Poli	Curva Sganciatore	I _n [A]	I _r [A]	T _r [s]	I _m [kA]	I _{sd} [kA]
Siglatura	T _{sd} [s]	I _i	I _g [xI _n - A]	T _g [s]	Differenz.	Classe	I _{Δn} [A]	T _{Δn} [ms]
Quadro Q.E.C.I.A. LFM pompaggio	iC60 N	4	C	25	25	-	0,25	0,25
Q0.1.9	4	-	-	-	Vigi	A	0,3	S

APPALTATORE: TELESE S.c.a r.l. Consorzio Telese Società Consortile a Responsabilità Limitata	ITINERARIO NAPOLI – BARI RADDOPPIO TRATTA CANCELLO-BENEVENTO II LOTTO FUNZIONALE FRASSO TELESINO – VITULANO 3 SUBLOTTO SAN LORENZO – VITULANO PROGETTO ESECUTIVO												
PROGETTAZIONE: Mandatario: SYSTRA S.A. Mandante: SWS Engineering S.p.A. SYSTRA-SOTECNI S.p.A.													
Titolo Documento: LF01 – Galleria Reventa e Le Forche Titolo Elaborato: Relazione di calcolo elettrico	<table border="1"> <tr> <td>COMMESSA</td> <td>LOTTO</td> <td>CODIFICA</td> <td>DOCUMENTO</td> <td>REV.</td> <td>FOGLIO</td> </tr> <tr> <td>IF2R</td> <td>3.2.E.ZZ</td> <td>CL</td> <td>LF.01.0.0.005</td> <td>B</td> <td>63 di 520</td> </tr> </table>	COMMESSA	LOTTO	CODIFICA	DOCUMENTO	REV.	FOGLIO	IF2R	3.2.E.ZZ	CL	LF.01.0.0.005	B	63 di 520
COMMESSA	LOTTO	CODIFICA	DOCUMENTO	REV.	FOGLIO								
IF2R	3.2.E.ZZ	CL	LF.01.0.0.005	B	63 di 520								

VERIFICHE PROTEZIONI

Sovraccarico	Corto Circuito massimo	Corto Circuito minimo	Persone
SI	SI	SI	SI

APPALTATORE:	TELESE S.c.a r.l. Consorzio Telese Società Consortile a Responsabilità Limitata	ITINERARIO NAPOLI – BARI RADDOPPIO TRATTA CANCELLO-BENEVENTO II LOTTO FUNZIONALE FRASSO TELESINO – VITULANO 3 SUBLOTTO SAN LORENZO – VITULANO					
PROGETTAZIONE:		PROGETTO ESECUTIVO					
Mandatario:	Mandante:						
SYSTRA S.A.	SWS Engineering S.p.A.	SYSTRA-SOTECNI S.p.A.					
Titolo Documento: LF01 – Galleria Reventa e Le Forche Titolo Elaborato: Relazione di calcolo elettrico		COMMESSA	LOTTO	CODIFICA	DOCUMENTO	REV.	FOGLIO
		IF2R	3.2.E.ZZ	CL	LF.01.0.0.005	B	64 di 520

CALCOLI E VERIFICHE

QUADRO: QGBT-N

LINEA: GENERALE PIAZZALE ESTERNO

CARATTERISTICHE GENERALI DELLA LINEA

P [kW]	I _b [A]/I _{nm} [A]	I _R [A]	I _S [A]	I _T [A]	cos φ _b	K _{utilizzo}	K _{contemp.}	η
3,28	6,57	5,41	6,57	3,86	0,89		0,8	

SEZIONATORE

Siglatura	Modello	I _n [A]	U _{imp} [kV]	I _{cm} [kA cresta]	I _{cw} [kA eff]	Coordin. interr. Monte [kA]
S0.1.10	iSW	63	6	0,00	0,00	

APPALTATORE: TELESE S.c.a r.l. Consorzio Telese Società Consortile a Responsabilità Limitata	ITINERARIO NAPOLI – BARI RADDOPPIO TRATTA CANCELLO-BENEVENTO II LOTTO FUNZIONALE FRASSO TELESINO – VITULANO 3 SUBLOTTO SAN LORENZO – VITULANO					
PROGETTAZIONE: Mandatario: SYSTRA S.A. Mandante: SWS Engineering S.p.A. SYSTRA-SOTECNI S.p.A.	PROGETTO ESECUTIVO					
Titolo Documento: LF01 – Galleria Reventa e Le Forche Titolo Elaborato: Relazione di calcolo elettrico	COMMESSA IF2R	LOTTO 3.2.E.ZZ	CODIFICA CL	DOCUMENTO LF.01.0.0.005	REV. B	FOGLIO 65 di 520

CALCOLI E VERIFICHE

QUADRO: QGBT-N

LINEA: PRESE PIAZZALE

CARATTERISTICHE GENERALI DELLA LINEA

P [kW]	I _b [A]/I _{nm} [A]	I _R [A]	I _S [A]	I _T [A]	cos φ _b	K _{utilizzo}	K _{contemp.}	η
3	4,81	4,81	4,81	4,81	0,9	1		

CAVO

Siglatura	Derivazione	tipo cond.	Lungh. [m]	Posa 64-8	T _{emp.} [°C]	n° supp.	Resistività [°K m/W]	Prof. di Posa [m]	ravv. dist.	altri circuiti	K secur.
L0.2.1	3F+N+PE	multi	200	61	30		1,06	0,8	ravv.		1

Sezione Conduttori [mm ²]			R _{cavo} [mΩ]	X _{cavo} [mΩ]	R _{tot} [mΩ]	X _{tot} [mΩ]	ΔV _{cavo} [%]	ΔV _{tot} [%]	ΔV _{max prog} [%]
fase	neutro	PE							
1x 6	1x 6	1x 6	600,0	19,1	609,88	58,17	1,43	1,62	4

I _b [A]	I _z [A]	I _{cc max inizio linea} [kA]	I _{cc max Fine linea} [kA]	I _{ccmin fine linea} [kA]	I _{cc Terra} [kA]
4,81	40,41	5,73	0,37	0,12	0,12

Designazione / Conduttore
FG16OM16-0,6/1 kV - Cca-s1b,d1,a1/Cu

INTERRUTTORE

Utenza	Interruttore	Poli	Curva Sganciatore	I _n [A]	I _r [A]	T _r [s]	I _m [kA]	I _{sd} [kA]
Siglatura	T _{sd} [s]	I _i	I _g [xI _n - A]	T _g [s]	Differenz.	Classe	I _{Δn} [A]	T _{Δn} [ms]
Prese piazzale	iC60 N	4	C	16	16	-	0,16	0,16
Q0.2.1	4	-	-	-	Vigi	A	0,03	Ist.

APPALTATORE: TELESE S.c.a r.l. Consorzio Telese Società Consortile a Responsabilità Limitata	ITINERARIO NAPOLI – BARI RADDOPPIO TRATTA CANCELLO-BENEVENTO II LOTTO FUNZIONALE FRASSO TELESINO – VITULANO 3 SUBLOTTO SAN LORENZO – VITULANO PROGETTO ESECUTIVO												
PROGETTAZIONE: Mandatario: SYSTRA S.A. Mandante: SWS Engineering S.p.A. SYSTRA-SOTECNI S.p.A.													
Titolo Documento: LF01 – Galleria Reventa e Le Forche Titolo Elaborato: Relazione di calcolo elettrico	<table border="1"> <tr> <td>COMMESSA</td> <td>LOTTO</td> <td>CODIFICA</td> <td>DOCUMENTO</td> <td>REV.</td> <td>FOGLIO</td> </tr> <tr> <td>IF2R</td> <td>3.2.E.ZZ</td> <td>CL</td> <td>LF.01.0.0.005</td> <td>B</td> <td>66 di 520</td> </tr> </table>	COMMESSA	LOTTO	CODIFICA	DOCUMENTO	REV.	FOGLIO	IF2R	3.2.E.ZZ	CL	LF.01.0.0.005	B	66 di 520
COMMESSA	LOTTO	CODIFICA	DOCUMENTO	REV.	FOGLIO								
IF2R	3.2.E.ZZ	CL	LF.01.0.0.005	B	66 di 520								

VERIFICHE PROTEZIONI

Sovraccarico	Corto Circuito massimo	Corto Circuito minimo	Persone
SI	SI	SI	SI

APPALTATORE:	TELESE S.c.a r.l. Consorzio Telese Società Consortile a Responsabilità Limitata	ITINERARIO NAPOLI – BARI RADDOPPIO TRATTA CANCELLO-BENEVENTO II LOTTO FUNZIONALE FRASSO TELESINO – VITULANO 3 SUBLOTTO SAN LORENZO – VITULANO					
PROGETTAZIONE:	Mandatario: SYSTRA S.A. Mandante: SWS Engineering S.p.A. SYSTRA-SOTECNI S.p.A.	PROGETTO ESECUTIVO					
Titolo Documento: LF01 – Galleria Reventa e Le Forche Titolo Elaborato: Relazione di calcolo elettrico		COMMESSA IF2R	LOTTO 3.2.E.ZZ	CODIFICA CL	DOCUMENTO LF.01.0.0.005	REV. B	FOGLIO 67 di 520

CALCOLI E VERIFICHE

QUADRO: QGBT-N

LINEA: LUCE ESTERNA CABINA

CARATTERISTICHE GENERALI DELLA LINEA

P [kW]	I _b [A]/I _{nm} [A]	I _R [A]	I _S [A]	I _T [A]	cos φ _b	K _{utilizzo}	K _{contemp.}	η
0,4	1,93	1,93	0	0	0,9	1		

CAVO

Siglatura	Derivazione	tipo cond.	Lungh. [m]	Posa 64-8	T _{emp.} [°C]	n° supp.	Resistività [°K m/W]	Prof. di Posa [m]	ravv. dist.	altri circuiti	K secur.
L0.2.2	F+N	multi	80	61	30		1,06	0,8	ravv.		1

Sezione Conduttori [mm ²]		R _{cavo} [mΩ]	X _{cavo} [mΩ]	R _{tot} [mΩ]	X _{tot} [mΩ]	ΔV _{cavo} [%]	ΔV _{tot} [%]	ΔV _{max prog} [%]
fase	neutro PE							
1x 2,5	1x 2,5	576,0	8,72	585,88	47,79	1,1	1,29	4

I _b [A]	I _z [A]	I _{cc max inizio linea} [kA]	I _{cc max Fine linea} [kA]	I _{ccmin fine linea} [kA]	I _{cc Terra} [kA]
1,93	29,57	5,35	0,19	0,12	0,12

Designazione / Conduttore
FG16OM16-0,6/1 kV - Cca-s1b,d1,a1/Cu

INTERRUTTORE

Utenza	Interruttore	Poli	Curva Sganciatore	I _n [A]	I _r [A]	T _r [s]	I _m [kA]	I _{sd} [kA]
Siglatura	T _{sd} [s]	I _i	I _g [xI _n - A]	T _g [s]	Differenz.	Classe	I _{Δn} [A]	T _{Δn} [ms]
Luce esterna cabina	iC60 N	2	C	10	10	-	0,1	0,1
Q0.2.2	2	-	-	-				

APPALTATORE:	TELESE S.c.a r.l. Consorzio Telese Società Consortile a Responsabilità Limitata	ITINERARIO NAPOLI – BARI RADDOPPIO TRATTA CANCELLO-BENEVENTO II LOTTO FUNZIONALE FRASSO TELESINO – VITULANO 3 SUBLOTTO SAN LORENZO – VITULANO				
PROGETTAZIONE:		PROGETTO ESECUTIVO				
Mandataria:	Mandante:					
SYSTRA S.A.	SWS Engineering S.p.A.	SYSTRA-SOTECNI S.p.A.				
Titolo Documento: LF01 – Galleria Reventa e Le Forche		COMMESSA	LOTTO	CODIFICA	DOCUMENTO	REV.
Titolo Elaborato: Relazione di calcolo elettrico		IF2R	3.2.E.ZZ	CL	LF.01.0.0.005	B
						FOGLIO 68 di 520

CONTATTORE/TERMICO

Siglatura	Contattore	Un Bobina [V]	I _n [A]	Relè Termico	Reg. Min [A]	Reg. Max [A]
Ct0.2.2	iCT 25A Na (8,5A - AC7b)		25			

VERIFICHE PROTEZIONI

Sovraccarico	Corto Circuito massimo	Corto Circuito minimo	Persone
SI	SI	SI	SI

APPALTATORE:	TELESE S.c.a r.l. Consorzio Telese Società Consortile a Responsabilità Limitata	ITINERARIO NAPOLI – BARI RADDOPPIO TRATTA CANCELLO-BENEVENTO II LOTTO FUNZIONALE FRASSO TELESINO – VITULANO 3 SUBLOTTO SAN LORENZO – VITULANO					
PROGETTAZIONE:		PROGETTO ESECUTIVO					
Mandatario:	Mandante:						
SYSTRA S.A.	SWS Engineering S.p.A.	SYSTRA-SOTECNI S.p.A.					
Titolo Documento: LF01 – Galleria Reventa e Le Forche Titolo Elaborato: Relazione di calcolo elettrico		COMMESSA IF2R	LOTTO 3.2.E.ZZ	CODIFICA CL	DOCUMENTO LF.01.0.0.005	REV. B	FOGLIO 69 di 520

CALCOLI E VERIFICHE

QUADRO: QGBT-N

LINEA: LUCE PIAZZALE

CARATTERISTICHE GENERALI DELLA LINEA

P [kW]	I _b [A]/I _{nm} [A]	I _R [A]	I _S [A]	I _T [A]	cos φ _b	K _{utilizzo}	K _{contemp.}	η
0,7	3,38	0	3,38	0	0,9	1		

CAVO

Siglatura	Derivazione	tipo cond.	Lungh. [m]	Posa 64-8	T _{emp.} [°C]	n° supp.	Resistività [°K m/W]	Prof. di Posa [m]	ravv. dist.	altri circuiti	K secur.
L0.2.3	F+N	multi	200	61	30		1,06	0,8	ravv.		1

Sezione Conduttori [mm ²]			R _{cavo} [mΩ]	X _{cavo} [mΩ]	R _{tot} [mΩ]	X _{tot} [mΩ]	ΔV _{cavo} [%]	ΔV _{tot} [%]	ΔV _{max prog} [%]
fase	neutro	PE							
1x 6	1x 6		600,0	19,1	609,88	58,17	2,02	2,21	4

I _b [A]	I _z [A]	I _{cc max inizio linea} [kA]	I _{cc max Fine linea} [kA]	I _{ccmin fine linea} [kA]	I _{cc Terra} [kA]
3,38	48,3	5,35	0,18	0,12	0,12

Designazione / Conduttore
FG16OM16-0,6/1 kV - Cca-s1b,d1,a1/Cu

INTERRUTTORE

Utenza	Interruttore	Poli	Curva Sganciatore	I _n [A]	I _r [A]	T _r [s]	I _m [kA]	I _{sd} [kA]
Siglatura	T _{sd} [s]	I _i	I _g [xI _n - A]	T _g [s]	Differenz.	Classe	I _{Δn} [A]	T _{Δn} [ms]
Luce piazzale	iC60 N	2	B	10	10	-	0,05	0,05
Q0.2.3	2	-	-	-				

APPALTATORE:	TELESE S.c.a r.l. Consorzio Telese Società Consortile a Responsabilità Limitata	ITINERARIO NAPOLI – BARI RADDOPPIO TRATTA CANCELLO-BENEVENTO II LOTTO FUNZIONALE FRASSO TELESINO – VITULANO 3 SUBLOTTO SAN LORENZO – VITULANO				
PROGETTAZIONE:		PROGETTO ESECUTIVO				
Mandataria:	Mandante:					
SYSTRA S.A.	SWS Engineering S.p.A.	SYSTRA-SOTECNI S.p.A.				
Titolo Documento: LF01 – Galleria Reventa e Le Forche		COMMESSA	LOTTO	CODIFICA	DOCUMENTO	REV.
Titolo Elaborato: Relazione di calcolo elettrico		IF2R	3.2.E.ZZ	CL	LF.01.0.0.005	B
						FOGLIO 70 di 520

CONTATTORE/TERMICO

Siglatura	Contattore	Un Bobina [V]	I _n [A]	Relè Termico	Reg. Min [A]	Reg. Max [A]
Ct0.2.3	iCT 25A Na (8,5A - AC7b)		25			

VERIFICHE PROTEZIONI

Sovraccarico	Corto Circuito massimo	Corto Circuito minimo	Persone
SI	SI	SI	SI

APPALTATORE:	TELESE S.c.a r.l. Consorzio Telese Società Consortile a Responsabilità Limitata	ITINERARIO NAPOLI – BARI RADDOPPIO TRATTA CANCELLO-BENEVENTO II LOTTO FUNZIONALE FRASSO TELESINO – VITULANO 3 SUBLOTTO SAN LORENZO – VITULANO					
PROGETTAZIONE:		PROGETTO ESECUTIVO					
Mandataria:	Mandante:						
SYSTRA S.A.	SWS Engineering S.p.A.	SYSTRA-SOTECNI S.p.A.					
Titolo Documento: LF01 – Galleria Reventa e Le Forche Titolo Elaborato: Relazione di calcolo elettrico		COMMESSA	LOTTO	CODIFICA	DOCUMENTO	REV.	FOGLIO
		IF2R	3.2.E.ZZ	CL	LF.01.0.0.005	B	71 di 520

CALCOLI E VERIFICHE

QUADRO: QGBT-N

LINEA: DISPONIBILE

CARATTERISTICHE GENERALI DELLA LINEA

P [kW]	I _b [A]/I _{nm} [A]	I _R [A]	I _S [A]	I _T [A]	cos φ _b	K _{utilizzo}	K _{contemp.}	η
0	0	0	0	0				

INTERRUTTORE

Utenza	Interruttore	Poli	Curva Sganciatore	I _n [A]	I _r [A]	T _r [s]	I _m [kA]	I _{sd} [kA]
Siglatura	T _{sd} [s]	I _i	I _g [xI _n - A]	T _g [s]	Differenz.	Classe	I _{Δn} [A]	T _{Δn} [ms]
Disponibile	iC60 N	4	B	10	10	-	0,05	0,05
Q0.2.4	4	-	-	-				

APPALTAZIONE: TELESE S.c.a r.l. Consorzio Telese Società Consortile a Responsabilità Limitata	ITINERARIO NAPOLI – BARI RADDOPPIO TRATTA CANCELLO-BENEVENTO II LOTTO FUNZIONALE FRASSO TELESINO – VITULANO 3 SUBLOTTO SAN LORENZO – VITULANO					
PROGETTAZIONE: Mandatario: SYSTRA S.A. Mandante: SWS Engineering S.p.A. SYSTRA-SOTECNI S.p.A.	PROGETTO ESECUTIVO					
Titolo Documento: LF01 – Galleria Reventa e Le Forche Titolo Elaborato: Relazione di calcolo elettrico	COMMESSA IF2R	LOTTO 3.2.E.ZZ	CODIFICA CL	DOCUMENTO LF.01.0.0.005	REV. B	FOGLIO 72 di 520

CALCOLI E VERIFICHE

QUADRO: QGBT-N

LINEA: DISPONIBILE

CARATTERISTICHE GENERALI DELLA LINEA

P [kW]	I _b [A]/I _{nm} [A]	I _R [A]	I _S [A]	I _T [A]	cos φ _b	K _{utilizzo}	K _{contemp.}	η
0	0	0	0	0				

INTERRUTTORE

Utenza	Interruttore	Poli	Curva Sganciatore	I _n [A]	I _r [A]	T _r [s]	I _m [kA]	I _{sd} [kA]
Siglatura	T _{sd} [s]	I _i	I _g [xI _n - A]	T _g [s]	Differenz.	Classe	I _{Δn} [A]	T _{Δn} [ms]
Disponibile	iC60 N	2	B	10	10	-	0,05	0,05
Q0.2.5	2	-	-	-				

APPALTATORE:	TELESE S.c.a r.l. Consorzio Telese Società Consortile a Responsabilità Limitata	ITINERARIO NAPOLI – BARI RADDOPPIO TRATTA CANCELLO-BENEVENTO II LOTTO FUNZIONALE FRASSO TELESINO – VITULANO 3 SUBLOTTO SAN LORENZO – VITULANO					
PROGETTAZIONE:		PROGETTO ESECUTIVO					
Mandataria:	Mandante:						
SYSTRA S.A.	SWS Engineering S.p.A.	SYSTRA-SOTECNI S.p.A.					
Titolo Documento: LF01 – Galleria Reventa e Le Forche Titolo Elaborato: Relazione di calcolo elettrico		COMMESSA	LOTTO	CODIFICA	DOCUMENTO	REV.	FOGLIO
		IF2R	3.2.E.ZZ	CL	LF.01.0.0.005	B	73 di 520

CALCOLI E VERIFICHE

QUADRO: QGBT-N

LINEA: GENERALE LUCE FABBRICATO

CARATTERISTICHE GENERALI DELLA LINEA

P [kW]	I _b [A]/I _{nm} [A]	I _R [A]	I _S [A]	I _T [A]	cos φ _b	K _{utilizzo}	K _{contemp.}	η
0,16	0,34	0,34	0,23	0,23	0,9		0,8	

SEZIONATORE

Siglatura	Modello	I _n [A]	U _{imp} [kV]	I _{cm} [kA cresta]	I _{cw} [kA eff]	Coordin. interr. Monte [kA]
S0.1.11	iSW	63	6	0,00	0,00	

APPALTATORE:	TELESE S.c.a r.l. Consorzio Telese Società Consortile a Responsabilità Limitata	ITINERARIO NAPOLI – BARI RADDOPPIO TRATTA CANCELLO-BENEVENTO II LOTTO FUNZIONALE FRASSO TELESINO – VITULANO 3 SUBLOTTO SAN LORENZO – VITULANO					
PROGETTAZIONE:	Mandatario: SYSTRA S.A. Mandante: SWS Engineering S.p.A. SYSTRA-SOTECNI S.p.A.	PROGETTO ESECUTIVO					
Titolo Documento: LF01 – Galleria Reventa e Le Forche Titolo Elaborato: Relazione di calcolo elettrico		COMMESSA IF2R	LOTTO 3.2.E.ZZ	CODIFICA CL	DOCUMENTO LF.01.0.0.005	REV. B	FOGLIO 74 di 520

CALCOLI E VERIFICHE

QUADRO: QGBT-N

LINEA: LUCE LOCALE MT

CARATTERISTICHE GENERALI DELLA LINEA

P [kW]	I _b [A]/I _{nm} [A]	I _R [A]	I _S [A]	I _T [A]	cos φ _b	K _{utilizzo}	K _{contemp.}	η
0,09	0,43	0,43	0	0	0,9	1		

CAVO

Siglatura	Derivazione	tipo cond.	Lungh. [m]	Posa 64-8	T _{emp.} [°C]	n° supp.	Resistività [°K m/W]	Prof. di Posa [m]	ravv. dist.	altri circuiti	K secur.
L0.2.7	F+N	multi	20	03A	30			-	ravv.	1	1

Sezione Conduttori [mm ²]		R _{cavo} [mΩ]	X _{cavo} [mΩ]	R _{tot} [mΩ]	X _{tot} [mΩ]	ΔV _{cavo} [%]	ΔV _{tot} [%]	ΔV _{max prog} [%]
fase	neutro PE							
1x 2,5	1x 2,5	144,0	2,18	153,88	41,25	0,06	0,25	4

I _b [A]	I _z [A]	I _{cc max inizio linea} [kA]	I _{cc max Fine linea} [kA]	I _{ccmin fine linea} [kA]	I _{cc Terra} [kA]
0,43	24	5,35	0,69	0,48	0,48

Designazione / Conduttore
FG16OM16-0,6/1 kV - Cca-s1b,d1,a1/Cu

INTERRUTTORE

Utenza	Interruttore	Poli	Curva Sganciatore	I _n [A]	I _r [A]	T _r [s]	I _m [kA]	I _{sd} [kA]
Siglatura	T _{sd} [s]	I _i	I _g [xI _n - A]	T _g [s]	Differenz.	Classe	I _{Δn} [A]	T _{Δn} [ms]
Luce locale MT	iC60 N	2	C	10	10	-	0,1	0,1
Q0.2.7	2	-	-	-				

APPALTATORE: TELESE S.c.a r.l. Consorzio Telese Società Consortile a Responsabilità Limitata	ITINERARIO NAPOLI – BARI RADDOPPIO TRATTA CANCELLO-BENEVENTO II LOTTO FUNZIONALE FRASSO TELESINO – VITULANO 3 SUBLOTTO SAN LORENZO – VITULANO												
PROGETTAZIONE: Mandatario: SYSTRA S.A. Mandante: SWS Engineering S.p.A. SYSTRA-SOTECNI S.p.A.	PROGETTO ESECUTIVO												
Titolo Documento: LF01 – Galleria Reventa e Le Forche Titolo Elaborato: Relazione di calcolo elettrico	<table border="1"> <tr> <td>COMMESSA</td> <td>LOTTO</td> <td>CODIFICA</td> <td>DOCUMENTO</td> <td>REV.</td> <td>FOGLIO</td> </tr> <tr> <td>IF2R</td> <td>3.2.E.ZZ</td> <td>CL</td> <td>LF.01.0.0.005</td> <td>B</td> <td>75 di 520</td> </tr> </table>	COMMESSA	LOTTO	CODIFICA	DOCUMENTO	REV.	FOGLIO	IF2R	3.2.E.ZZ	CL	LF.01.0.0.005	B	75 di 520
COMMESSA	LOTTO	CODIFICA	DOCUMENTO	REV.	FOGLIO								
IF2R	3.2.E.ZZ	CL	LF.01.0.0.005	B	75 di 520								

VERIFICHE PROTEZIONI

Sovraccarico	Corto Circuito massimo	Corto Circuito minimo	Persone
SI	SI	SI	SI

APPALTATORE: TELESE S.c.a r.l. Consorzio Telese Società Consortile a Responsabilità Limitata	ITINERARIO NAPOLI – BARI RADDOPPIO TRATTA CANCELLO-BENEVENTO II LOTTO FUNZIONALE FRASSO TELESINO – VITULANO 3 SUBLOTTO SAN LORENZO – VITULANO					
PROGETTAZIONE: Mandatario: SYSTRA S.A. Mandante: SWS Engineering S.p.A. SYSTRA-SOTECNI S.p.A.	PROGETTO ESECUTIVO					
Titolo Documento: LF01 – Galleria Reventa e Le Forche Titolo Elaborato: Relazione di calcolo elettrico	COMMESSA IF2R	LOTTO 3.2.E.ZZ	CODIFICA CL	DOCUMENTO LF.01.0.0.005	REV. B	FOGLIO 76 di 520

CALCOLI E VERIFICHE

QUADRO: QGBT-N

LINEA: LUCE LOCALE BT

CARATTERISTICHE GENERALI DELLA LINEA

P [kW]	I _b [A]/I _{nm} [A]	I _R [A]	I _S [A]	I _T [A]	cos φ _b	K _{utilizzo}	K _{contemp.}	η
0,06	0,28	0	0,28	0	0,9	1		

CAVO

Siglatura	Derivazione	tipo cond.	Lungh. [m]	Posa 64-8	T _{emp.} [°C]	n° supp.	Resistività [°K m/W]	Prof. di Posa [m]	ravv. dist.	altri circuiti	K secur.
L0.2.8	F+N	multi	15	03A	30			-	ravv.	1	1

Sezione Conduttori [mm ²]		R _{cavo} [mΩ]	X _{cavo} [mΩ]	R _{tot} [mΩ]	X _{tot} [mΩ]	ΔV _{cavo} [%]	ΔV _{tot} [%]	ΔV _{max prog} [%]
fase	neutro PE							
1x 2,5	1x 2,5	108,0	1,64	117,88	40,7	0,03	0,22	4

I _b [A]	I _z [A]	I _{cc max inizio linea} [kA]	I _{cc max Fine linea} [kA]	I _{ccmin fine linea} [kA]	I _{cc Terra} [kA]
0,28	24	5,35	0,89	0,63	0,63

Designazione / Conduttore
FG16OM16-0,6/1 kV - Cca-s1b,d1,a1/Cu

INTERRUTTORE

Utenza	Interruttore	Poli	Curva Sganciatore	I _n [A]	I _r [A]	T _r [s]	I _m [kA]	I _{sd} [kA]
Siglatura	T _{sd} [s]	I _i	I _g [xI _n - A]	T _g [s]	Differenz.	Classe	I _{Δn} [A]	T _{Δn} [ms]
Luce locale BT	iC60 N	2	C	10	10	-	0,1	0,1
Q0.2.8	2	-	-	-				

APPALTATORE: TELESE S.c.a r.l. Consorzio Telese Società Consortile a Responsabilità Limitata	ITINERARIO NAPOLI – BARI RADDOPPIO TRATTA CANCELLO-BENEVENTO II LOTTO FUNZIONALE FRASSO TELESINO – VITULANO 3 SUBLOTTO SAN LORENZO – VITULANO PROGETTO ESECUTIVO												
PROGETTAZIONE: Mandatario: SYSTRA S.A. Mandante: SWS Engineering S.p.A. SYSTRA-SOTECNI S.p.A.													
Titolo Documento: LF01 – Galleria Reventa e Le Forche Titolo Elaborato: Relazione di calcolo elettrico	<table border="1"> <tr> <td>COMMESSA</td> <td>LOTTO</td> <td>CODIFICA</td> <td>DOCUMENTO</td> <td>REV.</td> <td>FOGLIO</td> </tr> <tr> <td>IF2R</td> <td>3.2.E.ZZ</td> <td>CL</td> <td>LF.01.0.0.005</td> <td>B</td> <td>77 di 520</td> </tr> </table>	COMMESSA	LOTTO	CODIFICA	DOCUMENTO	REV.	FOGLIO	IF2R	3.2.E.ZZ	CL	LF.01.0.0.005	B	77 di 520
COMMESSA	LOTTO	CODIFICA	DOCUMENTO	REV.	FOGLIO								
IF2R	3.2.E.ZZ	CL	LF.01.0.0.005	B	77 di 520								

VERIFICHE PROTEZIONI

Sovraccarico	Corto Circuito massimo	Corto Circuito minimo	Persone
SI	SI	SI	SI

APPALTATORE:	TELESE S.c.a r.l. Consorzio Telese Società Consortile a Responsabilità Limitata	ITINERARIO NAPOLI – BARI RADDOPPIO TRATTA CANCELLO-BENEVENTO II LOTTO FUNZIONALE FRASSO TELESINO – VITULANO 3 SUBLOTTO SAN LORENZO – VITULANO					
PROGETTAZIONE:	Mandatario: SYSTRA S.A. Mandante: SWS Engineering S.p.A. SYSTRA-SOTECNI S.p.A.	PROGETTO ESECUTIVO					
Titolo Documento: LF01 – Galleria Reventa e Le Forche Titolo Elaborato: Relazione di calcolo elettrico		COMMESSA IF2R	LOTTO 3.2.E.ZZ	CODIFICA CL	DOCUMENTO LF.01.0.0.005	REV. B	FOGLIO 78 di 520

CALCOLI E VERIFICHE

QUADRO: QGBT-N

LINEA: LUCE LOCALE TLC GEST. EMERG.

CARATTERISTICHE GENERALI DELLA LINEA

P [kW]	I _b [A]/I _{nm} [A]	I _R [A]	I _S [A]	I _T [A]	cos φ _b	K _{utilizzo}	K _{contemp.}	η
0,06	0,28	0	0	0,28	0,9	1		

CAVO

Siglatura	Derivazione	tipo cond.	Lungh. [m]	Posa 64-8	T _{emp.} [°C]	n° supp.	Resistività [°K m/W]	Prof. di Posa [m]	ravv. dist.	altri circuiti	K secur.
L0.2.9	F+N	multi	25	03A	30			-	ravv.	1	1

Sezione Conduttori [mm ²]		R _{cavo} [mΩ]	X _{cavo} [mΩ]	R _{tot} [mΩ]	X _{tot} [mΩ]	ΔV _{cavo} [%]	ΔV _{tot} [%]	ΔV _{max prog} [%]
fase	neutro PE							
1x 2,5	1x 2,5	180,0	2,73	189,88	41,79	0,05	0,24	4

I _b [A]	I _z [A]	I _{cc max inizio linea} [kA]	I _{cc max Fine linea} [kA]	I _{ccmin fine linea} [kA]	I _{cc Terra} [kA]
0,28	24	5,35	0,57	0,39	0,39

Designazione / Conduttore
FG16OM16-0,6/1 kV - Cca-s1b,d1,a1/Cu

INTERRUTTORE

Utenza	Interruttore	Poli	Curva Sganciatore	I _n [A]	I _r [A]	T _r [s]	I _m [kA]	I _{sd} [kA]
Siglatura	T _{sd} [s]	I _i	I _g [xI _n - A]	T _g [s]	Differenz.	Classe	I _{Δn} [A]	T _{Δn} [ms]
Luce locale TLC Gest. emerg.	iC60 N	2	C	10	10	-	0,1	0,1
Q0.2.9	2	-	-	-				

APPALTATORE: TELESE S.c.a r.l. Consorzio Telese Società Consortile a Responsabilità Limitata	ITINERARIO NAPOLI – BARI RADDOPPIO TRATTA CANCELLO-BENEVENTO II LOTTO FUNZIONALE FRASSO TELESINO – VITULANO 3 SUBLOTTO SAN LORENZO – VITULANO PROGETTO ESECUTIVO												
PROGETTAZIONE: Mandatario: SYSTRA S.A. Mandante: SWS Engineering S.p.A. SYSTRA-SOTECNI S.p.A.													
Titolo Documento: LF01 – Galleria Reventa e Le Forche Titolo Elaborato: Relazione di calcolo elettrico	<table border="1"> <tr> <td>COMMESSA</td> <td>LOTTO</td> <td>CODIFICA</td> <td>DOCUMENTO</td> <td>REV.</td> <td>FOGLIO</td> </tr> <tr> <td>IF2R</td> <td>3.2.E.ZZ</td> <td>CL</td> <td>LF.01.0.0.005</td> <td>B</td> <td>79 di 520</td> </tr> </table>	COMMESSA	LOTTO	CODIFICA	DOCUMENTO	REV.	FOGLIO	IF2R	3.2.E.ZZ	CL	LF.01.0.0.005	B	79 di 520
COMMESSA	LOTTO	CODIFICA	DOCUMENTO	REV.	FOGLIO								
IF2R	3.2.E.ZZ	CL	LF.01.0.0.005	B	79 di 520								

VERIFICHE PROTEZIONI

Sovraccarico	Corto Circuito massimo	Corto Circuito minimo	Persone
SI	SI	SI	SI

APPALTAZIONE: TELESE S.c.a r.l. Consorzio Telese Società Consortile a Responsabilità Limitata	ITINERARIO NAPOLI – BARI RADDOPPIO TRATTA CANCELLO-BENEVENTO II LOTTO FUNZIONALE FRASSO TELESINO – VITULANO 3 SUBLOTTO SAN LORENZO – VITULANO					
PROGETTAZIONE: Mandatario: SYSTRA S.A. Mandante: SWS Engineering S.p.A. SYSTRA-SOTECNI S.p.A.	PROGETTO ESECUTIVO					
Titolo Documento: LF01 – Galleria Reventa e Le Forche Titolo Elaborato: Relazione di calcolo elettrico	COMMESSA IF2R	LOTTO 3.2.E.ZZ	CODIFICA CL	DOCUMENTO LF.01.0.0.005	REV. B	FOGLIO 80 di 520

CALCOLI E VERIFICHE

QUADRO: QGBT-N

LINEA: DISPONIBILE

CARATTERISTICHE GENERALI DELLA LINEA

P [kW]	I _b [A]/I _{nm} [A]	I _R [A]	I _S [A]	I _T [A]	cos φ _b	K _{utilizzo}	K _{contemp.}	η
0	0	0	0	0				

INTERRUTTORE

Utenza	Interruttore	Poli	Curva Sganciatore	I _n [A]	I _r [A]	T _r [s]	I _m [kA]	I _{sd} [kA]
Siglaturo	T _{sd} [s]	I _i	I _g [xI _n - A]	T _g [s]	Differenz.	Classe	I _{Δn} [A]	T _{Δn} [ms]
Disponibile	iC60 N	2	C	10	10	-	0,1	0,1
Q0.2.10	2	-	-	-				

APPALTATORE:	TELESE S.c.a r.l. Consorzio Telese Società Consortile a Responsabilità Limitata	ITINERARIO NAPOLI – BARI RADDOPPIO TRATTA CANCELLO-BENEVENTO II LOTTO FUNZIONALE FRASSO TELESINO – VITULANO 3 SUBLOTTO SAN LORENZO – VITULANO					
PROGETTAZIONE:		PROGETTO ESECUTIVO					
Mandataria:	Mandante:						
SYSTRA S.A.	SWS Engineering S.p.A.	SYSTRA-SOTECNI S.p.A.					
Titolo Documento: LF01 – Galleria Reventa e Le Forche Titolo Elaborato: Relazione di calcolo elettrico		COMMESSA	LOTTO	CODIFICA	DOCUMENTO	REV.	FOGLIO
		IF2R	3.2.E.ZZ	CL	LF.01.0.0.005	B	81 di 520

CALCOLI E VERIFICHE

QUADRO: QGBT-N

LINEA: DISPONIBILE

CARATTERISTICHE GENERALI DELLA LINEA

P [kW]	I _b [A]/I _{nm} [A]	I _R [A]	I _S [A]	I _T [A]	cos φ _b	K _{utilizzo}	K _{contemp.}	η
0	0	0	0	0				

INTERRUTTORE

Utenza	Interruttore	Poli	Curva Sganciatore	I _n [A]	I _r [A]	T _r [s]	I _m [kA]	I _{sd} [kA]
Siglatura	T _{sd} [s]	I _i	I _g [xI _n - A]	T _g [s]	Differenz.	Classe	I _{Δn} [A]	T _{Δn} [ms]
Disponibile	iC60 N	2	C	10	10	-	0,1	0,1
Q0.2.11	2	-	-	-				

APPALTATORE: TELESE S.c.a r.l. Consorzio Telese Società Consortile a Responsabilità Limitata	ITINERARIO NAPOLI – BARI RADDOPPIO TRATTA CANCELLO-BENEVENTO II LOTTO FUNZIONALE FRASSO TELESINO – VITULANO 3 SUBLOTTO SAN LORENZO – VITULANO					
PROGETTAZIONE: Mandatario: SYSTRA S.A. Mandante: SWS Engineering S.p.A. SYSTRA-SOTECNI S.p.A.	PROGETTO ESECUTIVO					
Titolo Documento: LF01 – Galleria Reventa e Le Forche Titolo Elaborato: Relazione di calcolo elettrico	COMMESSA IF2R	LOTTO 3.2.E.ZZ	CODIFICA CL	DOCUMENTO LF.01.0.0.005	REV. B	FOGLIO 82 di 520

CALCOLI E VERIFICHE

QUADRO: QGBT-N

LINEA: DISPONIBILE

CARATTERISTICHE GENERALI DELLA LINEA

P [kW]	I _b [A]/I _{nm} [A]	I _R [A]	I _S [A]	I _T [A]	cos φ _b	K _{utilizzo}	K _{contemp.}	η
0	0	0	0	0				

INTERRUTTORE

Utenza	Interruttore	Poli	Curva Sganciatore	I _n [A]	I _r [A]	T _r [s]	I _m [kA]	I _{sd} [kA]
Siglatura	T _{sd} [s]	I _i	I _g [xI _n - A]	T _g [s]	Differenz.	Classe	I _{Δn} [A]	T _{Δn} [ms]
Disponibile	iC60 N	2	C	10	10	-	0,1	0,1
Q0.2.12	2	-	-	-				

APPALTATORE:	TELESE S.c.a r.l. Consorzio Telese Società Consortile a Responsabilità Limitata	ITINERARIO NAPOLI – BARI RADDOPPIO TRATTA CANCELLO-BENEVENTO II LOTTO FUNZIONALE FRASSO TELESINO – VITULANO 3 SUBLOTTO SAN LORENZO – VITULANO					
PROGETTAZIONE:		PROGETTO ESECUTIVO					
Mandatario:	Mandante:						
SYSTRA S.A.	SWS Engineering S.p.A.	SYSTRA-SOTECNI S.p.A.					
Titolo Documento: LF01 – Galleria Reventa e Le Forche Titolo Elaborato: Relazione di calcolo elettrico		COMMESSA	LOTTO	CODIFICA	DOCUMENTO	REV.	FOGLIO
		IF2R	3.2.E.ZZ	CL	LF.01.0.0.005	B	83 di 520

CALCOLI E VERIFICHE

QUADRO: QGBT-N

LINEA: DISPONIBILE

CARATTERISTICHE GENERALI DELLA LINEA

P [kW]	I _b [A]/I _{nm} [A]	I _R [A]	I _S [A]	I _T [A]	cos φ _b	K _{utilizzo}	K _{contemp.}	η
0	0	0	0	0				

INTERRUTTORE

Utenza	Interruttore	Poli	Curva Sganciatore	I _n [A]	I _r [A]	T _r [s]	I _m [kA]	I _{sd} [kA]
Siglatura	T _{sd} [s]	I _i	I _g [xI _n - A]	T _g [s]	Differenz.	Classe	I _{Δn} [A]	T _{Δn} [ms]
Disponibile	iC60 N	2	C	10	10	-	0,1	0,1
Q0.2.13	2	-	-	-				

APPALTATORE:	TELESE S.c.a r.l. Consorzio Telese Società Consortile a Responsabilità Limitata	ITINERARIO NAPOLI – BARI RADDOPPIO TRATTA CANCELLO-BENEVENTO II LOTTO FUNZIONALE FRASSO TELESINO – VITULANO 3 SUBLOTTO SAN LORENZO – VITULANO					
PROGETTAZIONE:		PROGETTO ESECUTIVO					
Mandatario:	Mandante:						
SYSTRA S.A.	SWS Engineering S.p.A.	SYSTRA-SOTECNI S.p.A.					
Titolo Documento: LF01 – Galleria Reventa e Le Forche Titolo Elaborato: Relazione di calcolo elettrico		COMMESSA	LOTTO	CODIFICA	DOCUMENTO	REV.	FOGLIO
		IF2R	3.2.E.ZZ	CL	LF.01.0.0.005	B	84 di 520

CALCOLI E VERIFICHE

QUADRO: QGBT-N

LINEA: GENERALE FM FABBRICATO

CARATTERISTICHE GENERALI DELLA LINEA

P [kW]	I _b [A]/I _{nm} [A]	I _R [A]	I _S [A]	I _T [A]	cos φ _b	K _{utilizzo}	K _{contemp.}	η
16,8	38,64	38,64	27,05	15,45	0,9		0,8	

SEZIONATORE

Siglatura	Modello	I _n [A]	U _{imp} [kV]	I _{cm} [kA cresta]	I _{cw} [kA eff]	Coordin. interr. Monte [kA]
S0.1.13A	iSW	63	6	0,00	0,00	

APPALTATORE:	TELESE S.c.a r.l. Consorzio Telese Società Consortile a Responsabilità Limitata	ITINERARIO NAPOLI – BARI RADDOPPIO TRATTA CANCELLO-BENEVENTO II LOTTO FUNZIONALE FRASSO TELESINO – VITULANO 3 SUBLOTTO SAN LORENZO – VITULANO					
PROGETTAZIONE:		PROGETTO ESECUTIVO					
Mandatario:	Mandante:						
SYSTRA S.A.	SWS Engineering S.p.A.	SYSTRA-SOTECNI S.p.A.					
Titolo Documento: LF01 – Galleria Reventa e Le Forche Titolo Elaborato: Relazione di calcolo elettrico		COMMESSA	LOTTO	CODIFICA	DOCUMENTO	REV.	FOGLIO
		IF2R	3.2.E.ZZ	CL	LF.01.0.0.005	B	85 di 520

CALCOLI E VERIFICHE

QUADRO: QGBT-N

LINEA: FM TRIFASE LOCALE MT

CARATTERISTICHE GENERALI DELLA LINEA

P [kW]	I _b [A]/I _{nm} [A]	I _R [A]	I _S [A]	I _T [A]	cos φ _b	K _{utilizzo}	K _{contemp.}	η
3	4,81	4,81	4,81	4,81	0,9	1		

CAVO

Siglatura	Derivazione	tipo cond.	Lungh. [m]	Posa 64-8	T _{emp.} [°C]	n° supp.	Resistività [°K m/W]	Prof. di Posa [m]	ravv. dist.	altri circuiti	K secur.
L0.2.14	3F+N+PE	multi	20	03A	30			-	ravv.		1

Sezione Conduttori [mm ²]			R _{cavo} [mΩ]	X _{cavo} [mΩ]	R _{tot} [mΩ]	X _{tot} [mΩ]	ΔV _{cavo} [%]	ΔV _{tot} [%]	ΔV _{max prog} [%]
fase	neutro	PE							
1x 4	1x 4	1x 4	90,0	2,02	99,88	41,09	0,21	0,4	4

I _b [A]	I _z [A]	I _{cc max inizio linea} [kA]	I _{cc max Fine linea} [kA]	I _{cc min fine linea} [kA]	I _{cc Terra} [kA]
4,81	35	5,73	2,13	0,74	0,74

Designazione / Conduttore
FG16OM16-0,6/1 kV - Cca-s1b,d1,a1/Cu

INTERRUTTORE

Utenza	Interruttore	Poli	Curva Sganciatore	I _n [A]	I _r [A]	T _r [s]	I _m [kA]	I _{sd} [kA]
Siglatura	T _{sd} [s]	I _i	I _g [xI _n - A]	T _g [s]	Differenz.	Classe	I _{Δn} [A]	T _{Δn} [ms]
FM trifase Locale MT	iC60 N	4	C	16	16	-	0,16	0,16
Q0.2.14	4	-	-	-	Vigi	AC	0,03	Ist.

APPALTATORE: TELESE S.c.a r.l. Consorzio Telese Società Consortile a Responsabilità Limitata	ITINERARIO NAPOLI – BARI RADDOPPIO TRATTA CANCELLO-BENEVENTO II LOTTO FUNZIONALE FRASSO TELESINO – VITULANO 3 SUBLOTTO SAN LORENZO – VITULANO PROGETTO ESECUTIVO												
PROGETTAZIONE: Mandatario: SYSTRA S.A. Mandante: SWS Engineering S.p.A. SYSTRA-SOTECNI S.p.A.													
Titolo Documento: LF01 – Galleria Reventa e Le Forche Titolo Elaborato: Relazione di calcolo elettrico	<table border="1"> <tr> <td>COMMESSA</td> <td>LOTTO</td> <td>CODIFICA</td> <td>DOCUMENTO</td> <td>REV.</td> <td>FOGLIO</td> </tr> <tr> <td>IF2R</td> <td>3.2.E.ZZ</td> <td>CL</td> <td>LF.01.0.0.005</td> <td>B</td> <td>86 di 520</td> </tr> </table>	COMMESSA	LOTTO	CODIFICA	DOCUMENTO	REV.	FOGLIO	IF2R	3.2.E.ZZ	CL	LF.01.0.0.005	B	86 di 520
COMMESSA	LOTTO	CODIFICA	DOCUMENTO	REV.	FOGLIO								
IF2R	3.2.E.ZZ	CL	LF.01.0.0.005	B	86 di 520								

VERIFICHE PROTEZIONI

Sovraccarico	Corto Circuito massimo	Corto Circuito minimo	Persone
SI	SI	SI	SI

APPALTATORE:	TELESE S.c.a r.l. Consorzio Telese Società Consortile a Responsabilità Limitata	ITINERARIO NAPOLI – BARI RADDOPPIO TRATTA CANCELLO-BENEVENTO II LOTTO FUNZIONALE FRASSO TELESINO – VITULANO 3 SUBLOTTO SAN LORENZO – VITULANO					
PROGETTAZIONE:	Mandatario: SYSTRA S.A. SWS Engineering S.p.A. Mandante: SYSTRA-SOTECNI S.p.A.	PROGETTO ESECUTIVO					
Titolo Documento: LF01 – Galleria Reventa e Le Forche Titolo Elaborato: Relazione di calcolo elettrico		COMMESSA IF2R	LOTTO 3.2.E.ZZ	CODIFICA CL	DOCUMENTO LF.01.0.0.005	REV. B	FOGLIO 87 di 520

CALCOLI E VERIFICHE

QUADRO: QGBT-N

LINEA: FM TRIFASE LOCALE BT

CARATTERISTICHE GENERALI DELLA LINEA

P [kW]	I _b [A]/I _{nm} [A]	I _R [A]	I _S [A]	I _T [A]	cos φ _b	K _{utilizzo}	K _{contemp.}	η
3	4,81	4,81	4,81	4,81	0,9	1		

CAVO

Siglatura	Derivazione	tipo cond.	Lungh. [m]	Posa 64-8	T _{emp.} [°C]	n° supp.	Resistività [°K m/W]	Prof. di Posa [m]	ravv. dist.	altri circuiti	K secur.
L0.2.15	3F+N+PE	multi	15	03A	30			-	ravv.		1

Sezione Conduttori [mm ²]				R _{cavo} [mΩ]	X _{cavo} [mΩ]	R _{tot} [mΩ]	X _{tot} [mΩ]	ΔV _{cavo} [%]	ΔV _{tot} [%]	ΔV _{max prog} [%]
fase	neutro	PE								
1x 4	1x 4	1x 4		67,5	1,52	77,38	40,58	0,16	0,35	4

I _b [A]	I _z [A]	I _{cc max inizio linea} [kA]	I _{cc max Fine linea} [kA]	I _{ccmin fine linea} [kA]	I _{cc Terra} [kA]
4,81	35	5,73	2,64	0,97	0,97

Designazione / Conduttore
FG16OM16-0,6/1 kV - Cca-s1b,d1,a1/Cu

INTERRUTTORE

Utenza	Interruttore	Poli	Curva Sganciatore	I _n [A]	I _r [A]	T _r [s]	I _m [kA]	I _{sd} [kA]
Siglatura	T _{sd} [s]	I _i	I _g [xI _n - A]	T _g [s]	Differenz.	Classe	I _{Δn} [A]	T _{Δn} [ms]
FM trifase Locale BT	iC60 N	4	C	16	16	-	0,16	0,16
Q0.2.15	4	-	-	-	Vigi	AC	0,03	Ist.

APPALTATORE: TELESE S.c.a r.l. Consorzio Telese Società Consortile a Responsabilità Limitata	ITINERARIO NAPOLI – BARI RADDOPPIO TRATTA CANCELLO-BENEVENTO II LOTTO FUNZIONALE FRASSO TELESINO – VITULANO 3 SUBLOTTO SAN LORENZO – VITULANO PROGETTO ESECUTIVO												
PROGETTAZIONE: Mandatario: SYSTRA S.A. Mandante: SWS Engineering S.p.A. SYSTRA-SOTECNI S.p.A.													
Titolo Documento: LF01 – Galleria Reventa e Le Forche Titolo Elaborato: Relazione di calcolo elettrico	<table border="1"> <tr> <td>COMMESSA</td> <td>LOTTO</td> <td>CODIFICA</td> <td>DOCUMENTO</td> <td>REV.</td> <td>FOGLIO</td> </tr> <tr> <td>IF2R</td> <td>3.2.E.ZZ</td> <td>CL</td> <td>LF.01.0.0.005</td> <td>B</td> <td>88 di 520</td> </tr> </table>	COMMESSA	LOTTO	CODIFICA	DOCUMENTO	REV.	FOGLIO	IF2R	3.2.E.ZZ	CL	LF.01.0.0.005	B	88 di 520
COMMESSA	LOTTO	CODIFICA	DOCUMENTO	REV.	FOGLIO								
IF2R	3.2.E.ZZ	CL	LF.01.0.0.005	B	88 di 520								

VERIFICHE PROTEZIONI

Sovraccarico	Corto Circuito massimo	Corto Circuito minimo	Persone
SI	SI	SI	SI

APPALTATORE:	TELESE S.c.a r.l. Consorzio Telese Società Consortile a Responsabilità Limitata	ITINERARIO NAPOLI – BARI RADDOPPIO TRATTA CANCELLO-BENEVENTO II LOTTO FUNZIONALE FRASSO TELESINO – VITULANO 3 SUBLOTTO SAN LORENZO – VITULANO					
PROGETTAZIONE:	Mandatario: SYSTRA S.A. Mandante: SWS Engineering S.p.A. SYSTRA-SOTECNI S.p.A.	PROGETTO ESECUTIVO					
Titolo Documento: LF01 – Galleria Reventa e Le Forche Titolo Elaborato: Relazione di calcolo elettrico		COMMESSA IF2R	LOTTO 3.2.E.ZZ	CODIFICA CL	DOCUMENTO LF.01.0.0.005	REV. B	FOGLIO 89 di 520

CALCOLI E VERIFICHE

QUADRO: QGBT-N

LINEA: FM TRIFASE LOCALE TLC

CARATTERISTICHE GENERALI DELLA LINEA

P [kW]	I _b [A]/I _{nm} [A]	I _R [A]	I _S [A]	I _T [A]	cos φ _b	K _{utilizzo}	K _{contemp.}	η
3	4,81	4,81	4,81	4,81	0,9	1		

CAVO

Siglatura	Derivazione	tipo cond.	Lungh. [m]	Posa 64-8	T _{emp.} [°C]	n° supp.	Resistività [°K m/W]	Prof. di Posa [m]	ravv. dist.	altri circuiti	K secur.
L0.2.16	3F+N+PE	multi	25	03A	30			-	ravv.		1

Sezione Conduttori [mm ²]			R _{cavo} [mΩ]	X _{cavo} [mΩ]	R _{tot} [mΩ]	X _{tot} [mΩ]	ΔV _{cavo} [%]	ΔV _{tot} [%]	ΔV _{max prog} [%]
fase	neutro	PE							
1x 4	1x 4	1x 4	112,5	2,53	122,38	41,59	0,26	0,46	4

I _b [A]	I _z [A]	I _{cc max inizio linea} [kA]	I _{cc max Fine linea} [kA]	I _{ccmin fine linea} [kA]	I _{cc Terra} [kA]
4,81	35	5,73	1,78	0,6	0,6

Designazione / Conduttore
FG16OM16-0,6/1 kV - Cca-s1b,d1,a1/Cu

INTERRUTTORE

Utenza	Interruttore	Poli	Curva Sganciatore	I _n [A]	I _r [A]	T _r [s]	I _m [kA]	I _{sd} [kA]
Siglatura	T _{sd} [s]	I _i	I _g [xI _n - A]	T _g [s]	Differenz.	Classe	I _{Δn} [A]	T _{Δn} [ms]
FM trifase Locale TLC	iC60 N	4	C	16	16	-	0,16	0,16
Q0.2.16	4	-	-	-	Vigi	AC	0,03	Ist.

APPALTATORE: TELESE S.c.a r.l. Consorzio Telese Società Consortile a Responsabilità Limitata	ITINERARIO NAPOLI – BARI RADDOPPIO TRATTA CANCELLO-BENEVENTO II LOTTO FUNZIONALE FRASSO TELESINO – VITULANO 3 SUBLOTTO SAN LORENZO – VITULANO PROGETTO ESECUTIVO												
PROGETTAZIONE: Mandatario: SYSTRA S.A. Mandante: SWS Engineering S.p.A. SYSTRA-SOTECNI S.p.A.													
Titolo Documento: LF01 – Galleria Reventa e Le Forche Titolo Elaborato: Relazione di calcolo elettrico	<table border="1"> <tr> <td>COMMESSA</td> <td>LOTTO</td> <td>CODIFICA</td> <td>DOCUMENTO</td> <td>REV.</td> <td>FOGLIO</td> </tr> <tr> <td>IF2R</td> <td>3.2.E.ZZ</td> <td>CL</td> <td>LF.01.0.0.005</td> <td>B</td> <td>90 di 520</td> </tr> </table>	COMMESSA	LOTTO	CODIFICA	DOCUMENTO	REV.	FOGLIO	IF2R	3.2.E.ZZ	CL	LF.01.0.0.005	B	90 di 520
COMMESSA	LOTTO	CODIFICA	DOCUMENTO	REV.	FOGLIO								
IF2R	3.2.E.ZZ	CL	LF.01.0.0.005	B	90 di 520								

VERIFICHE PROTEZIONI

Sovraccarico	Corto Circuito massimo	Corto Circuito minimo	Persone
SI	SI	SI	SI

APPALTATORE:	TELESE S.c.a r.l. Consorzio Telese Società Consortile a Responsabilità Limitata	ITINERARIO NAPOLI – BARI RADDOPPIO TRATTA CANCELLO-BENEVENTO II LOTTO FUNZIONALE FRASSO TELESINO – VITULANO 3 SUBLOTTO SAN LORENZO – VITULANO					
PROGETTAZIONE:		PROGETTO ESECUTIVO					
Mandatario:	Mandante:						
SYSTRA S.A.	SWS Engineering S.p.A.	SYSTRA-SOTECNI S.p.A.					
Titolo Documento: LF01 – Galleria Reventa e Le Forche Titolo Elaborato: Relazione di calcolo elettrico		COMMESSA	LOTTO	CODIFICA	DOCUMENTO	REV.	FOGLIO
		IF2R	3.2.E.ZZ	CL	LF.01.0.0.005	B	91 di 520

CALCOLI E VERIFICHE

QUADRO: QGBT-N

LINEA: FM MONOFASE LOCALE TLC

CARATTERISTICHE GENERALI DELLA LINEA

P [kW]	I _b [A]/I _{nm} [A]	I _R [A]	I _S [A]	I _T [A]	cos φ _b	K _{utilizzo}	K _{contemp.}	η
3	14,49	14,49	0	0	0,9	1		

CAVO

Siglatura	Derivazione	tipo cond.	Lungh. [m]	Posa 64-8	T _{emp.} [°C]	n° supp.	Resistività [°K m/W]	Prof. di Posa [m]	ravv. dist.	altri circuiti	K secur.
L0.2.17	F+N+PE	multi	25	03A	30			-	ravv.		1

Sezione Conduttori [mm ²]			R _{cavo} [mΩ]	X _{cavo} [mΩ]	R _{tot} [mΩ]	X _{tot} [mΩ]	ΔV _{cavo} [%]	ΔV _{tot} [%]	ΔV _{max prog} [%]
fase	neutro	PE							
1x 6	1x 6	1x 6	75,0	2,39	84,88	41,46	1,08	1,27	4

I _b [A]	I _z [A]	I _{cc max inizio linea} [kA]	I _{cc max Fine linea} [kA]	I _{ccmin fine linea} [kA]	I _{cc Terra} [kA]
14,49	51	5,35	1,19	0,88	0,88

Designazione / Conduttore
FG16OM16-0,6/1 kV - Cca-s1b,d1,a1/Cu

INTERRUTTORE

Utenza	Interruttore	Poli	Curva Sganciatore	I _n [A]	I _r [A]	T _r [s]	I _m [kA]	I _{sd} [kA]
Siglatura	T _{sd} [s]	I _i	I _g [xI _n - A]	T _g [s]	Differenz.	Classe	I _{Δn} [A]	T _{Δn} [ms]
FM monofase Locale TLC	iC60 N	2	C	16	16	-	0,16	0,16
Q0.2.17	2	-	-	-	Vigi	AC	0,03	Ist.

APPALTATORE: TELESE S.c.a r.l. Consorzio Telese Società Consortile a Responsabilità Limitata	ITINERARIO NAPOLI – BARI RADDOPPIO TRATTA CANCELLO-BENEVENTO II LOTTO FUNZIONALE FRASSO TELESINO – VITULANO 3 SUBLOTTO SAN LORENZO – VITULANO PROGETTO ESECUTIVO												
PROGETTAZIONE: Mandatario: SYSTRA S.A. Mandante: SWS Engineering S.p.A. SYSTRA-SOTECNI S.p.A.													
Titolo Documento: LF01 – Galleria Reventa e Le Forche Titolo Elaborato: Relazione di calcolo elettrico	<table border="1"> <tr> <td>COMMESSA</td> <td>LOTTO</td> <td>CODIFICA</td> <td>DOCUMENTO</td> <td>REV.</td> <td>FOGLIO</td> </tr> <tr> <td>IF2R</td> <td>3.2.E.ZZ</td> <td>CL</td> <td>LF.01.0.0.005</td> <td>B</td> <td>92 di 520</td> </tr> </table>	COMMESSA	LOTTO	CODIFICA	DOCUMENTO	REV.	FOGLIO	IF2R	3.2.E.ZZ	CL	LF.01.0.0.005	B	92 di 520
COMMESSA	LOTTO	CODIFICA	DOCUMENTO	REV.	FOGLIO								
IF2R	3.2.E.ZZ	CL	LF.01.0.0.005	B	92 di 520								

VERIFICHE PROTEZIONI

Sovraccarico	Corto Circuito massimo	Corto Circuito minimo	Persone
SI	SI	SI	SI

APPALTATORE: TELESE S.c.a r.l. Consorzio Telese Società Consortile a Responsabilità Limitata	ITINERARIO NAPOLI – BARI RADDOPPIO TRATTA CANCELLO-BENEVENTO II LOTTO FUNZIONALE FRASSO TELESINO – VITULANO 3 SUBLOTTO SAN LORENZO – VITULANO												
PROGETTAZIONE: Mandatario: SYSTRA S.A. Mandante: SWS Engineering S.p.A. SYSTRA-SOTECNI S.p.A.	PROGETTO ESECUTIVO												
Titolo Documento: LF01 – Galleria Reventa e Le Forche Titolo Elaborato: Relazione di calcolo elettrico	<table border="1"> <tr> <td>COMMESSA</td> <td>LOTTO</td> <td>CODIFICA</td> <td>DOCUMENTO</td> <td>REV.</td> <td>FOGLIO</td> </tr> <tr> <td>IF2R</td> <td>3.2.E.ZZ</td> <td>CL</td> <td>LF.01.0.0.005</td> <td>B</td> <td>93 di 520</td> </tr> </table>	COMMESSA	LOTTO	CODIFICA	DOCUMENTO	REV.	FOGLIO	IF2R	3.2.E.ZZ	CL	LF.01.0.0.005	B	93 di 520
COMMESSA	LOTTO	CODIFICA	DOCUMENTO	REV.	FOGLIO								
IF2R	3.2.E.ZZ	CL	LF.01.0.0.005	B	93 di 520								

CALCOLI E VERIFICHE

QUADRO: QGBT-N

LINEA: FM MONOFASE LOCALE BT

CARATTERISTICHE GENERALI DELLA LINEA

P [kW]	I _b [A]/I _{nm} [A]	I _R [A]	I _s [A]	I _r [A]	cos φ _b	K _{utilizzo}	K _{contemp.}	η
3	14,49	0	14,49	0	0,9	1		

CAVO

Siglatura	Derivazione	tipo cond.	Lungh. [m]	Posa 64-8	T _{emp.} [°C]	n° supp.	Resistività [°K m/W]	Prof. di Posa [m]	ravv. dist.	altri circuiti	K secur.
L0.2.18	F+N+PE	multi	15	03A	30			-	ravv.		1

Sezione Conduttori [mm ²]			R _{cavo} [mΩ]	X _{cavo} [mΩ]	R _{tot} [mΩ]	X _{tot} [mΩ]	ΔV _{cavo} [%]	ΔV _{tot} [%]	ΔV _{max prog} [%]
fase	neutro	PE							
1x 6	1x 6	1x 6	45,0	1,43	54,88	40,5	0,65	0,84	4

I _b [A]	I _z [A]	I _{cc max inizio linea} [kA]	I _{cc max Fine linea} [kA]	I _{ccmin fine linea} [kA]	I _{cc Terra} [kA]
14,49	51	5,35	1,73	1,37	1,37

Designazione / Conduttore
FG16OM16-0,6/1 kV - Cca-s1b,d1,a1/Cu

INTERRUTTORE

Utenza	Interruttore	Poli	Curva Sganciatore	I _n [A]	I _r [A]	T _r [s]	I _m [kA]	I _{sd} [kA]
Siglatura	T _{sd} [s]	I _i	I _g [xI _n - A]	T _g [s]	Differenz.	Classe	I _{Δn} [A]	T _{Δn} [ms]
FM monofase Locale BT	iC60 N	2	C	16	16	-	0,16	0,16
Q0.2.18	2	-	-	-	Vigi	AC	0,03	Ist.

APPALTATORE: TELESE S.c.a r.l. Consorzio Telese Società Consortile a Responsabilità Limitata	ITINERARIO NAPOLI – BARI RADDOPPIO TRATTA CANCELLO-BENEVENTO II LOTTO FUNZIONALE FRASSO TELESINO – VITULANO 3 SUBLOTTO SAN LORENZO – VITULANO PROGETTO ESECUTIVO												
PROGETTAZIONE: Mandatario: SYSTRA S.A. Mandante: SWS Engineering S.p.A. SYSTRA-SOTECNI S.p.A.													
Titolo Documento: LF01 – Galleria Reventa e Le Forche Titolo Elaborato: Relazione di calcolo elettrico	<table border="1"> <tr> <td>COMMESSA</td> <td>LOTTO</td> <td>CODIFICA</td> <td>DOCUMENTO</td> <td>REV.</td> <td>FOGLIO</td> </tr> <tr> <td>IF2R</td> <td>3.2.E.ZZ</td> <td>CL</td> <td>LF.01.0.0.005</td> <td>B</td> <td>94 di 520</td> </tr> </table>	COMMESSA	LOTTO	CODIFICA	DOCUMENTO	REV.	FOGLIO	IF2R	3.2.E.ZZ	CL	LF.01.0.0.005	B	94 di 520
COMMESSA	LOTTO	CODIFICA	DOCUMENTO	REV.	FOGLIO								
IF2R	3.2.E.ZZ	CL	LF.01.0.0.005	B	94 di 520								

VERIFICHE PROTEZIONI

Sovraccarico	Corto Circuito massimo	Corto Circuito minimo	Persone
SI	SI	SI	SI

APPALTATORE:	TELESE S.c.a r.l. Consorzio Telese Società Consortile a Responsabilità Limitata	ITINERARIO NAPOLI – BARI RADDOPPIO TRATTA CANCELLO-BENEVENTO II LOTTO FUNZIONALE FRASSO TELESINO – VITULANO 3 SUBLOTTO SAN LORENZO – VITULANO					
PROGETTAZIONE:	Mandatario: SYSTRA S.A. Mandante: SWS Engineering S.p.A. SYSTRA-SOTECNI S.p.A.	PROGETTO ESECUTIVO					
Titolo Documento: LF01 – Galleria Reventa e Le Forche Titolo Elaborato: Relazione di calcolo elettrico		COMMESSA IF2R	LOTTO 3.2.E.ZZ	CODIFICA CL	DOCUMENTO LF.01.0.0.005	REV. B	FOGLIO 95 di 520

CALCOLI E VERIFICHE

QUADRO: QGBT-N

LINEA: FM TRIFASE LOCALE GE

CARATTERISTICHE GENERALI DELLA LINEA

P [kW]	I _b [A]/I _{nm} [A]	I _R [A]	I _S [A]	I _T [A]	cos φ _b	K _{utilizzo}	K _{contemp.}	η
3	4,81	4,81	4,81	4,81	0,9	1		

CAVO

Siglatura	Derivazione	tipo cond.	Lungh. [m]	Posa 64-8	T _{emp.} [°C]	n° supp.	Resistività [°K m/W]	Prof. di Posa [m]	ravv. dist.	altri circuiti	K secur.
L0.2.19	3F+N+PE	multi	30	03A	30			-	ravv.		1

Sezione Conduttori [mm ²]			R _{cavo} [mΩ]	X _{cavo} [mΩ]	R _{tot} [mΩ]	X _{tot} [mΩ]	ΔV _{cavo} [%]	ΔV _{tot} [%]	ΔV _{max prog} [%]
fase	neutro	PE							
1x 4	1x 4	1x 4	135,0	3,03	144,88	42,1	0,32	0,51	4

I _b [A]	I _z [A]	I _{cc max inizio linea} [kA]	I _{cc max Fine linea} [kA]	I _{ccmin fine linea} [kA]	I _{cc Terra} [kA]
4,81	35	5,73	1,53	0,51	0,51

Designazione / Conduttore
FG16OM16-0,6/1 kV - Cca-s1b,d1,a1/Cu

INTERRUTTORE

Utenza	Interruttore	Poli	Curva Sganciatore	I _n [A]	I _r [A]	T _r [s]	I _m [kA]	I _{sd} [kA]
Siglatura	T _{sd} [s]	I _i	I _g [xI _n - A]	T _g [s]	Differenz.	Classe	I _{Δn} [A]	T _{Δn} [ms]
FM trifase Locale GE	iC60 N	4	C	16	16	-	0,16	0,16
Q0.2.19	4	-	-	-	Vigi	AC	0,03	Ist.

APPALTATORE:	TELESE S.c.a r.l. Consorzio Telese Società Consortile a Responsabilità Limitata	ITINERARIO NAPOLI – BARI RADDOPPIO TRATTA CANCELLO-BENEVENTO II LOTTO FUNZIONALE FRASSO TELESINO – VITULANO 3 SUBLOTTO SAN LORENZO – VITULANO					
PROGETTAZIONE:		PROGETTO ESECUTIVO					
Mandataria:	Mandante:	COMMESSA	LOTTO	CODIFICA	DOCUMENTO	REV.	FOGLIO
SYSTRA S.A.	SWS Engineering S.p.A. SYSTRA-SOTECNI S.p.A.	IF2R	3.2.E.ZZ	CL	LF.01.0.0.005	B	96 di 520
Titolo Documento: LF01 – Galleria Reventa e Le Forche Titolo Elaborato: Relazione di calcolo elettrico							

CONTATTORE/TERMICO

Siglatura	Contattore	Un Bobina [V]	I _n [A]	Relè Termico	Reg. Min [A]	Reg. Max [A]
Ct0.2.19	iCT 25A Na (8,5A - AC7b)		25			

VERIFICHE PROTEZIONI

Sovraccarico	Corto Circuito massimo	Corto Circuito minimo	Persone
SI	SI	SI	SI

APPALTATORE:	TELESE S.c.a r.l. Consorzio Telese Società Consortile a Responsabilità Limitata	ITINERARIO NAPOLI – BARI RADDOPPIO TRATTA CANCELLO-BENEVENTO II LOTTO FUNZIONALE FRASSO TELESINO – VITULANO 3 SUBLOTTO SAN LORENZO – VITULANO					
PROGETTAZIONE:	Mandatario: SYSTRA S.A. Mandante: SWS Engineering S.p.A. SYSTRA-SOTECNI S.p.A.	PROGETTO ESECUTIVO					
Titolo Documento: LF01 – Galleria Reventa e Le Forche Titolo Elaborato: Relazione di calcolo elettrico		COMMESSA IF2R	LOTTO 3.2.E.ZZ	CODIFICA CL	DOCUMENTO LF.01.0.0.005	REV. B	FOGLIO 97 di 520

CALCOLI E VERIFICHE

QUADRO: QGBT-N

LINEA: FM MONOFASE LOCALE GE

CARATTERISTICHE GENERALI DELLA LINEA

P [kW]	I _b [A]/I _{nm} [A]	I _R [A]	I _S [A]	I _T [A]	cos φ _b	K _{utilizzo}	K _{contemp.}	η
3	14,49	14,49	0	0	0,9	1		

CAVO

Siglaturo	Derivazione	tipo cond.	Lungh. [m]	Posa 64-8	T _{emp.} [°C]	n° supp.	Resistività [°K m/W]	Prof. di Posa [m]	ravv. dist.	altri circuiti	K secur.
L0.2.20	F+N+PE	multi	30	03A	30			-	ravv.		1

Sezione Conduttori [mm ²]			R _{cavo} [mΩ]	X _{cavo} [mΩ]	R _{tot} [mΩ]	X _{tot} [mΩ]	ΔV _{cavo} [%]	ΔV _{tot} [%]	ΔV _{max prog} [%]
fase	neutro	PE							
1x 6	1x 6	1x 6	90,0	2,87	99,88	41,93	1,3	1,49	4

I _b [A]	I _z [A]	I _{cc max inizio linea} [kA]	I _{cc max Fine linea} [kA]	I _{ccmin fine linea} [kA]	I _{cc Terra} [kA]
14,49	51	5,35	1,03	0,74	0,74

Designazione / Conduttore
FG16OM16-0,6/1 kV - Cca-s1b,d1,a1/Cu

INTERRUTTORE

Utenza	Interruttore	Poli	Curva Sganciatore	I _n [A]	I _r [A]	T _r [s]	I _m [kA]	I _{sd} [kA]
Siglaturo	T _{sd} [s]	I _i	I _g [xI _n - A]	T _g [s]	Differenz.	Classe	I _{Δn} [A]	T _{Δn} [ms]
FM monofase Locale GE	iC60 N	2	C	16	16	-	0,16	0,16
Q0.2.20	2	-	-	-	Vigi	AC	0,03	Ist.

APPALTATORE:	TELESE S.c.a r.l. Consorzio Telese Società Consortile a Responsabilità Limitata	ITINERARIO NAPOLI – BARI RADDOPPIO TRATTA CANCELLO-BENEVENTO II LOTTO FUNZIONALE FRASSO TELESINO – VITULANO 3 SUBLOTTO SAN LORENZO – VITULANO					
PROGETTAZIONE:		PROGETTO ESECUTIVO					
Mandataria:	Mandante:	COMMESSA	LOTTO	CODIFICA	DOCUMENTO	REV.	FOGLIO
SYSTRA S.A.	SWS Engineering S.p.A. SYSTRA-SOTECNI S.p.A.	IF2R	3.2.E.ZZ	CL	LF.01.0.0.005	B	98 di 520
Titolo Documento: LF01 – Galleria Reventa e Le Forche Titolo Elaborato: Relazione di calcolo elettrico							

CONTATTORE/TERMICO

Siglatura	Contattore	Un Bobina [V]	I _n [A]	Relè Termico	Reg. Min [A]	Reg. Max [A]
Ct0.2.20	iCT 25A Na (8,5A - AC7b)		25			

VERIFICHE PROTEZIONI

Sovraccarico	Corto Circuito massimo	Corto Circuito minimo	Persone
SI	SI	SI	SI

APPALTATORE:	TELESE S.c.a r.l. Consorzio Telese Società Consortile a Responsabilità Limitata	ITINERARIO NAPOLI – BARI RADDOPPIO TRATTA CANCELLO-BENEVENTO II LOTTO FUNZIONALE FRASSO TELESINO – VITULANO 3 SUBLOTTO SAN LORENZO – VITULANO					
PROGETTAZIONE:		PROGETTO ESECUTIVO					
Mandataria:	Mandante:						
SYSTRA S.A.	SWS Engineering S.p.A.	SYSTRA-SOTECNI S.p.A.					
Titolo Documento: LF01 – Galleria Reventa e Le Forche Titolo Elaborato: Relazione di calcolo elettrico		COMMESSA	LOTTO	CODIFICA	DOCUMENTO	REV.	FOGLIO
		IF2R	3.2.E.ZZ	CL	LF.01.0.0.005	B	99 di 520

CALCOLI E VERIFICHE

QUADRO: QGBT-N

LINEA: DISPONIBILE

CARATTERISTICHE GENERALI DELLA LINEA

P [kW]	I _b [A]/I _{nm} [A]	I _R [A]	I _S [A]	I _T [A]	cos φ _b	K _{utilizzo}	K _{contemp.}	η
0	0	0	0	0				

INTERRUTTORE

Utenza	Interruttore	Poli	Curva Sganciatore	I _n [A]	I _r [A]	T _r [s]	I _m [kA]	I _{sd} [kA]
Siglatura	T _{sd} [s]	I _i	I _g [xI _n - A]	T _g [s]	Differenz.	Classe	I _{Δn} [A]	T _{Δn} [ms]
Disponibile	iC60 N	4	C	16	16	-	0,16	0,16
Q0.2.21	4	-	-	-				

APPALTATORE: TELESE S.c.a r.l. Consorzio Telese Società Consortile a Responsabilità Limitata	ITINERARIO NAPOLI – BARI RADDOPPIO TRATTA CANCELLO-BENEVENTO II LOTTO FUNZIONALE FRASSO TELESINO – VITULANO 3 SUBLOTTO SAN LORENZO – VITULANO					
PROGETTAZIONE: Mandatario: SYSTRA S.A. Mandante: SWS Engineering S.p.A. SYSTRA-SOTECNI S.p.A.	PROGETTO ESECUTIVO					
Titolo Documento: LF01 – Galleria Reventa e Le Forche Titolo Elaborato: Relazione di calcolo elettrico	COMMESSA IF2R	LOTTO 3.2.E.ZZ	CODIFICA CL	DOCUMENTO LF.01.0.0.005	REV. B	FOGLIO 100 di 520

CALCOLI E VERIFICHE

QUADRO: QGBT-N

LINEA: DISPONIBILE

CARATTERISTICHE GENERALI DELLA LINEA

P [kW]	I _b [A]/I _{nm} [A]	I _R [A]	I _S [A]	I _T [A]	cos φ _b	K _{utilizzo}	K _{contemp.}	η
0	0	0	0	0				

INTERRUTTORE

Utenza	Interruttore	Poli	Curva Sganciatore	I _n [A]	I _r [A]	T _r [s]	I _m [kA]	I _{sd} [kA]
Siglatura	T _{sd} [s]	I _i	I _g [xI _n - A]	T _g [s]	Differenz.	Classe	I _{Δn} [A]	T _{Δn} [ms]
Disponibile	iC60 N	2	C	16	16	-	0,16	0,16
Q0.2.22	2	-	-	-				

APPALTATORE: TELESE S.c.a r.l. Consorzio Telese Società Consortile a Responsabilità Limitata	ITINERARIO NAPOLI – BARI RADDOPPIO TRATTA CANCELLO-BENEVENTO II LOTTO FUNZIONALE FRASSO TELESINO – VITULANO 3 SUBLOTTO SAN LORENZO – VITULANO					
PROGETTAZIONE: Mandataria: SYSTRA S.A. Mandante: SWS Engineering S.p.A. SYSTRA-SOTECNI S.p.A.	PROGETTO ESECUTIVO					
Titolo Documento: LF01 – Galleria Reventa e Le Forche Titolo Elaborato: Relazione di calcolo elettrico	COMMESSA IF2R	LOTTO 3.2.E.ZZ	CODIFICA CL	DOCUMENTO LF.01.0.0.005	REV. B	FOGLIO 101 di 520

CALCOLI E VERIFICHE

QUADRO: QGBT-N

LINEA: DISPONIBILE

CARATTERISTICHE GENERALI DELLA LINEA

P [kW]	I _b [A]/I _{nm} [A]	I _R [A]	I _S [A]	I _T [A]	cos φ _b	K _{utilizzo}	K _{contemp.}	η
0	0	0	0	0				

INTERRUTTORE

Utenza	Interruttore	Poli	Curva Sganciatore	I _n [A]	I _r [A]	T _r [s]	I _m [kA]	I _{sd} [kA]
Siglatura	T _{sd} [s]	I _i	I _g [xI _n - A]	T _g [s]	Differenz.	Classe	I _{Δn} [A]	T _{Δn} [ms]
Disponibile	iC60 N	2	C	16	16	-	0,16	0,16
Q0.2.23	2	-	-	-				

APPALTATORE:	TELESE S.c.a r.l. Consorzio Telese Società Consortile a Responsabilità Limitata	ITINERARIO NAPOLI – BARI RADDOPPIO TRATTA CANCELLO-BENEVENTO II LOTTO FUNZIONALE FRASSO TELESINO – VITULANO 3 SUBLOTTO SAN LORENZO – VITULANO					
PROGETTAZIONE:		PROGETTO ESECUTIVO					
Mandataria:	Mandante:						
SYSTRA S.A.	SWS Engineering S.p.A.	SYSTRA-SOTECNI S.p.A.					
Titolo Documento: LF01 – Galleria Reventa e Le Forche Titolo Elaborato: Relazione di calcolo elettrico		COMMESSA	LOTTO	CODIFICA	DOCUMENTO	REV.	FOGLIO
		IF2R	3.2.E.ZZ	CL	LF.01.0.0.005	B	102 di 520

CALCOLI E VERIFICHE

QUADRO: QGBT-N

LINEA: DISPONIBILE

CARATTERISTICHE GENERALI DELLA LINEA

P [kW]	I _b [A]/I _{nm} [A]	I _R [A]	I _S [A]	I _T [A]	cos φ _b	K _{utilizzo}	K _{contemp.}	η
0	0	0	0	0				

INTERRUTTORE

Utenza	Interruttore	Poli	Curva Sganciatore	I _n [A]	I _r [A]	T _r [s]	I _m [kA]	I _{sd} [kA]
Siglatura	T _{sd} [s]	I _i	I _g [xI _n - A]	T _g [s]	Differenz.	Classe	I _{Δn} [A]	T _{Δn} [ms]
Disponibile	iC60 N	2	C	16	16	-	0,16	0,16
Q0.2.24	2	-	-	-				

APPALTATORE:	TELESE S.c.a r.l. Consorzio Telese Società Consortile a Responsabilità Limitata	ITINERARIO NAPOLI – BARI RADDOPPIO TRATTA CANCELLO-BENEVENTO II LOTTO FUNZIONALE FRASSO TELESINO – VITULANO 3 SUBLOTTO SAN LORENZO – VITULANO					
PROGETTAZIONE:		PROGETTO ESECUTIVO					
Mandatario:	Mandante:						
SYSTRA S.A.	SWS Engineering S.p.A.	SYSTRA-SOTECNI S.p.A.					
Titolo Documento: LF01 – Galleria Reventa e Le Forche		COMMESSA	LOTTO	CODIFICA	DOCUMENTO	REV.	FOGLIO
Titolo Elaborato: Relazione di calcolo elettrico		IF2R	3.2.E.ZZ	CL	LF.01.0.0.005	B	103 di 520

CALCOLI E VERIFICHE

QUADRO: QGBT-N

LINEA: GENERALE STES

CARATTERISTICHE GENERALI DELLA LINEA

P [kW]	I _b [A]/I _{nm} [A]	I _R [A]	I _s [A]	I _T [A]	cos φ _b	K _{utilizzo}	K _{contemp.}	η
8,31	23,96	0	23,96	16,23	0,89		0,8	

SEZIONATORE

Siglatura	Modello	I _n [A]	U _{imp} [kV]	I _{cm} [kA cresta]	I _{cw} [kA eff]	Coordin. interr. Monte [kA]
S0.1.24A	iSW	40	6	0,00	0,00	

APPALTATORE: TELESE S.c.a r.l. Consorzio Telese Società Consortile a Responsabilità Limitata	ITINERARIO NAPOLI – BARI RADDOPPIO TRATTA CANCELLO-BENEVENTO II LOTTO FUNZIONALE FRASSO TELESINO – VITULANO 3 SUBLOTTO SAN LORENZO – VITULANO					
PROGETTAZIONE: Mandatario: SYSTRA S.A. Mandante: SWS Engineering S.p.A. SYSTRA-SOTECNI S.p.A.	PROGETTO ESECUTIVO					
Titolo Documento: LF01 – Galleria Reventa e Le Forche Titolo Elaborato: Relazione di calcolo elettrico	COMMESSA IF2R	LOTTO 3.2.E.ZZ	CODIFICA CL	DOCUMENTO LF.01.0.0.005	REV. B	FOGLIO 104 di 520

CALCOLI E VERIFICHE

QUADRO: QGBT-N

LINEA: ALIMENTAZIONE UCP

CARATTERISTICHE GENERALI DELLA LINEA

P [kW]	I _b [A]/I _{nm} [A]	I _R [A]	I _S [A]	I _T [A]	cos φ _b	K _{utilizzo}	K _{contemp.}	η
1	4,83	0	4,83	0	0,9	1		

CAVO

Siglatura	Derivazione	tipo cond.	Lungh. [m]	Posa 64-8	T _{emp.} [°C]	n° supp.	Resistività [°K m/W]	Prof. di Posa [m]	ravv. dist.	altri circuiti	K secur.
L0.2.25	F+N+PE	multi	15	31	30			-	ravv.		1

Sezione Conduttori [mm ²]			R _{cavo} [mΩ]	X _{cavo} [mΩ]	R _{tot} [mΩ]	X _{tot} [mΩ]	ΔV _{cavo} [%]	ΔV _{tot} [%]	ΔV _{max prog} [%]
fase	neutro	PE							
1x 6	1x 6	1x 6	45,0	1,43	54,88	40,5	0,21	0,4	4

I _b [A]	I _z [A]	I _{cc max inizio linea} [kA]	I _{cc max Fine linea} [kA]	I _{ccmin fine linea} [kA]	I _{cc Terra} [kA]
4,83	51	5,35	1,73	1,37	1,37

Designazione / Conduttore
FG16OM16-0,6/1 kV - Cca-s1b,d1,a1/Cu

INTERRUTTORE

Utenza	Interruttore	Poli	Curva Sganciatore	I _n [A]	I _r [A]	T _r [s]	I _m [kA]	I _{sd} [kA]
Siglatura	T _{sd} [s]	I _i	I _g [xI _n - A]	T _g [s]	Differenz.	Classe	I _{Δn} [A]	T _{Δn} [ms]
Alimentazione UCP	iC60 N	2	C	16	16	-	0,16	0,16
Q0.2.25	2	-	-	-				

APPALTATORE: TELESE S.c.a r.l. Consorzio Telese Società Consortile a Responsabilità Limitata	ITINERARIO NAPOLI – BARI RADDOPPIO TRATTA CANCELLO-BENEVENTO II LOTTO FUNZIONALE FRASSO TELESINO – VITULANO 3 SUBLOTTO SAN LORENZO – VITULANO PROGETTO ESECUTIVO												
PROGETTAZIONE: Mandatario: SYSTRA S.A. Mandante: SWS Engineering S.p.A. SYSTRA-SOTECNI S.p.A.													
Titolo Documento: LF01 – Galleria Reventa e Le Forche Titolo Elaborato: Relazione di calcolo elettrico	<table border="1"> <tr> <td>COMMESSA</td> <td>LOTTO</td> <td>CODIFICA</td> <td>DOCUMENTO</td> <td>REV.</td> <td>FOGLIO</td> </tr> <tr> <td>IF2R</td> <td>3.2.E.ZZ</td> <td>CL</td> <td>LF.01.0.0.005</td> <td>B</td> <td>105 di 520</td> </tr> </table>	COMMESSA	LOTTO	CODIFICA	DOCUMENTO	REV.	FOGLIO	IF2R	3.2.E.ZZ	CL	LF.01.0.0.005	B	105 di 520
COMMESSA	LOTTO	CODIFICA	DOCUMENTO	REV.	FOGLIO								
IF2R	3.2.E.ZZ	CL	LF.01.0.0.005	B	105 di 520								

VERIFICHE PROTEZIONI

Sovraccarico	Corto Circuito massimo	Corto Circuito minimo	Persone
SI	SI	SI	SI

APPALTATORE: TELESE S.c.a r.l. Consorzio Telese Società Consortile a Responsabilità Limitata	ITINERARIO NAPOLI – BARI RADDOPPIO TRATTA CANCELLO-BENEVENTO II LOTTO FUNZIONALE FRASSO TELESINO – VITULANO 3 SUBLOTTO SAN LORENZO – VITULANO												
PROGETTAZIONE: Mandatario: SYSTRA S.A. Mandante: SWS Engineering S.p.A. SYSTRA-SOTECNI S.p.A.	PROGETTO ESECUTIVO												
Titolo Documento: LF01 – Galleria Reventa e Le Forche Titolo Elaborato: Relazione di calcolo elettrico	<table border="1"> <tr> <td>COMMESSA</td> <td>LOTTO</td> <td>CODIFICA</td> <td>DOCUMENTO</td> <td>REV.</td> <td>FOGLIO</td> </tr> <tr> <td>IF2R</td> <td>3.2.E.ZZ</td> <td>CL</td> <td>LF.01.0.0.005</td> <td>B</td> <td>106 di 520</td> </tr> </table>	COMMESSA	LOTTO	CODIFICA	DOCUMENTO	REV.	FOGLIO	IF2R	3.2.E.ZZ	CL	LF.01.0.0.005	B	106 di 520
COMMESSA	LOTTO	CODIFICA	DOCUMENTO	REV.	FOGLIO								
IF2R	3.2.E.ZZ	CL	LF.01.0.0.005	B	106 di 520								

CALCOLI E VERIFICHE

QUADRO: QGBT-N

LINEA: ALIMENTAZIONE UCS-QS

CARATTERISTICHE GENERALI DELLA LINEA

P [kW]	I _b [A]/I _{nm} [A]	I _R [A]	I _S [A]	I _T [A]	cos φ _b	K _{utilizzo}	K _{contemp.}	η
1	4,83	0	4,83	0	0,9	1		

CAVO

Siglatura	Derivazione	tipo cond.	Lungh. [m]	Posa 64-8	T _{emp.} [°C]	n° supp.	Resistività [°K m/W]	Prof. di Posa [m]	ravv. dist.	altri circuiti	K secur.
L0.2.26	F+N+PE	multi	40	31	30			-	ravv.		1

Sezione Conduttori [mm ²]			R _{cavo} [mΩ]	X _{cavo} [mΩ]	R _{tot} [mΩ]	X _{tot} [mΩ]	ΔV _{cavo} [%]	ΔV _{tot} [%]	ΔV _{max prog} [%]
fase	neutro	PE							
1x 6	1x 6	1x 6	120,0	3,82	129,88	42,89	0,57	0,77	4

I _b [A]	I _z [A]	I _{cc max inizio linea} [kA]	I _{cc max Fine linea} [kA]	I _{ccmin fine linea} [kA]	I _{cc Terra} [kA]
4,83	51	5,35	0,81	0,57	0,57

Designazione / Conduttore
FG16OM16-0,6/1 kV - Cca-s1b,d1,a1/Cu

INTERRUTTORE

Utenza	Interruttore	Poli	Curva Sganciatore	I _n [A]	I _r [A]	T _r [s]	I _m [kA]	I _{sd} [kA]
Siglatura	T _{sd} [s]	I _i	I _g [xI _n - A]	T _g [s]	Differenz.	Classe	I _{Δn} [A]	T _{Δn} [ms]
Alimentazione UCS-QS	iC60 N	2	C	16	16	-	0,16	0,16
Q0.2.26	2	-	-	-				

APPALTATORE: TELESE S.c.a r.l. Consorzio Telese Società Consortile a Responsabilità Limitata	ITINERARIO NAPOLI – BARI RADDOPPIO TRATTA CANCELLO-BENEVENTO II LOTTO FUNZIONALE FRASSO TELESINO – VITULANO 3 SUBLOTTO SAN LORENZO – VITULANO PROGETTO ESECUTIVO												
PROGETTAZIONE: Mandatario: SYSTRA S.A. Mandante: SWS Engineering S.p.A. SYSTRA-SOTECNI S.p.A.													
Titolo Documento: LF01 – Galleria Reventa e Le Forche Titolo Elaborato: Relazione di calcolo elettrico	<table border="1"> <tr> <td>COMMESSA</td> <td>LOTTO</td> <td>CODIFICA</td> <td>DOCUMENTO</td> <td>REV.</td> <td>FOGLIO</td> </tr> <tr> <td>IF2R</td> <td>3.2.E.ZZ</td> <td>CL</td> <td>LF.01.0.0.005</td> <td>B</td> <td>107 di 520</td> </tr> </table>	COMMESSA	LOTTO	CODIFICA	DOCUMENTO	REV.	FOGLIO	IF2R	3.2.E.ZZ	CL	LF.01.0.0.005	B	107 di 520
COMMESSA	LOTTO	CODIFICA	DOCUMENTO	REV.	FOGLIO								
IF2R	3.2.E.ZZ	CL	LF.01.0.0.005	B	107 di 520								

VERIFICHE PROTEZIONI

Sovraccarico	Corto Circuito massimo	Corto Circuito minimo	Persone
SI	SI	SI	SI

APPALTATORE: TELESE S.c.a r.l. Consorzio Telese Società Consortile a Responsabilità Limitata	ITINERARIO NAPOLI – BARI RADDOPPIO TRATTA CANCELLO-BENEVENTO II LOTTO FUNZIONALE FRASSO TELESINO – VITULANO 3 SUBLOTTO SAN LORENZO – VITULANO					
PROGETTAZIONE: Mandatario: SYSTRA S.A. Mandante: SWS Engineering S.p.A. SYSTRA-SOTECNI S.p.A.	PROGETTO ESECUTIVO					
Titolo Documento: LF01 – Galleria Reventa e Le Forche Titolo Elaborato: Relazione di calcolo elettrico	COMMESSA IF2R	LOTTO 3.2.E.ZZ	CODIFICA CL	DOCUMENTO LF.01.0.0.005	REV. B	FOGLIO 108 di 520

CALCOLI E VERIFICHE

QUADRO: QGBT-N

LINEA: ALIMENTAZIONE UCS-DMBC1

CARATTERISTICHE GENERALI DELLA LINEA

P [kW]	I _b [A]/I _{nm} [A]	I _R [A]	I _S [A]	I _T [A]	cos φ _b	K _{utilizzo}	K _{contemp.}	η
2,1	10,14	0	0	10,14	0,9	1		

CAVO

Siglatura	Derivazione	tipo cond.	Lungh. [m]	Posa 64-8	T _{emp.} [°C]	n° supp.	Resistività [°K m/W]	Prof. di Posa [m]	ravv. dist.	altri circuiti	K secur.
L0.2.27	F+N+PE	multi	45	31	30			-	ravv.		1

Sezione Conduttori [mm ²]			R _{cavo} [mΩ]	X _{cavo} [mΩ]	R _{tot} [mΩ]	X _{tot} [mΩ]	ΔV _{cavo} [%]	ΔV _{tot} [%]	ΔV _{max prog} [%]
fase	neutro	PE							
1x 6	1x 6	1x 6	135,0	4,3	144,88	43,37	1,36	1,55	4

I _b [A]	I _z [A]	I _{cc max inizio linea} [kA]	I _{cc max Fine linea} [kA]	I _{ccmin fine linea} [kA]	I _{cc Terra} [kA]
10,14	51	5,35	0,73	0,51	0,51

Designazione / Conduttore
FG16OM16-0,6/1 kV - Cca-s1b,d1,a1/Cu

INTERRUTTORE

Utenza	Interruttore	Poli	Curva Sganciatore	I _n [A]	I _r [A]	T _r [s]	I _m [kA]	I _{sd} [kA]
Siglatura	T _{sd} [s]	I _i	I _g [xI _n - A]	T _g [s]	Differenz.	Classe	I _{Δn} [A]	T _{Δn} [ms]
Alimentazione UCS-DMBC1	iC60 N	2	C	16	16	-	0,16	0,16
Q0.2.27	2	-	-	-				

APPALTATORE: TELESE S.c.a r.l. Consorzio Telese Società Consortile a Responsabilità Limitata	ITINERARIO NAPOLI – BARI RADDOPPIO TRATTA CANCELLO-BENEVENTO II LOTTO FUNZIONALE FRASSO TELESINO – VITULANO 3 SUBLOTTO SAN LORENZO – VITULANO PROGETTO ESECUTIVO												
PROGETTAZIONE: Mandatario: SYSTRA S.A. Mandante: SWS Engineering S.p.A. SYSTRA-SOTECNI S.p.A.													
Titolo Documento: LF01 – Galleria Reventa e Le Forche Titolo Elaborato: Relazione di calcolo elettrico	<table border="1"> <tr> <td>COMMESSA</td> <td>LOTTO</td> <td>CODIFICA</td> <td>DOCUMENTO</td> <td>REV.</td> <td>FOGLIO</td> </tr> <tr> <td>IF2R</td> <td>3.2.E.ZZ</td> <td>CL</td> <td>LF.01.0.0.005</td> <td>B</td> <td>109 di 520</td> </tr> </table>	COMMESSA	LOTTO	CODIFICA	DOCUMENTO	REV.	FOGLIO	IF2R	3.2.E.ZZ	CL	LF.01.0.0.005	B	109 di 520
COMMESSA	LOTTO	CODIFICA	DOCUMENTO	REV.	FOGLIO								
IF2R	3.2.E.ZZ	CL	LF.01.0.0.005	B	109 di 520								

VERIFICHE PROTEZIONI

Sovraccarico	Corto Circuito massimo	Corto Circuito minimo	Persone
SI	SI	SI	SI

APPALTATORE:	TELESE S.c.a r.l. Consorzio Telese Società Consortile a Responsabilità Limitata	ITINERARIO NAPOLI – BARI RADDOPPIO TRATTA CANCELLO-BENEVENTO II LOTTO FUNZIONALE FRASSO TELESINO – VITULANO 3 SUBLOTTO SAN LORENZO – VITULANO					
PROGETTAZIONE:	Mandatario: SYSTRA S.A. Mandante: SWS Engineering S.p.A. SYSTRA-SOTECNI S.p.A.	PROGETTO ESECUTIVO					
Titolo Documento: LF01 – Galleria Reventa e Le Forche Titolo Elaborato: Relazione di calcolo elettrico		COMMESSA IF2R	LOTTO 3.2.E.ZZ	CODIFICA CL	DOCUMENTO LF.01.0.0.005	REV. B	FOGLIO 110 di 520

CALCOLI E VERIFICHE

QUADRO: QGBT-N

LINEA: ALIMENTAZIONE UCS-DMBC2

CARATTERISTICHE GENERALI DELLA LINEA

P [kW]	I _b [A]/I _{nm} [A]	I _R [A]	I _s [A]	I _r [A]	cos φ _b	K _{utilizzo}	K _{contemp.}	η
2,1	10,14	0	10,14	0	0,9	1		

CAVO

Siglatura	Derivazione	tipo cond.	Lungh. [m]	Posa 64-8	T _{emp.} [°C]	n° supp.	Resistività [°K m/W]	Prof. di Posa [m]	ravv. dist.	altri circuiti	K secur.
L0.2.28	F+N+PE	multi	110	31	30			-	ravv.		1

Sezione Conduttori [mm ²]			R _{cavo} [mΩ]	X _{cavo} [mΩ]	R _{tot} [mΩ]	X _{tot} [mΩ]	ΔV _{cavo} [%]	ΔV _{tot} [%]	ΔV _{max prog} [%]
fase	neutro	PE							
1x 10	1x 10	1x 10	198,0	9,47	207,88	48,54	2,01	2,21	4

I _b [A]	I _z [A]	I _{cc max inizio linea} [kA]	I _{cc max Fine linea} [kA]	I _{ccmin fine linea} [kA]	I _{cc Terra} [kA]
10,14	69	5,35	0,52	0,35	0,35

Designazione / Conduttore
FG16OM16-0,6/1 kV - Cca-s1b,d1,a1/Cu

INTERRUTTORE

Utenza	Interruttore	Poli	Curva Sganciatore	I _n [A]	I _r [A]	T _r [s]	I _m [kA]	I _{sd} [kA]
Siglatura	T _{sd} [s]	I _i	I _g [xI _n - A]	T _g [s]	Differenz.	Classe	I _{Δn} [A]	T _{Δn} [ms]
Alimentazione UCS-DMBC2	iC60 N	2	C	16	16	-	0,16	0,16
Q0.2.28	2	-	-	-				

APPALTATORE: TELESE S.c.a r.l. Consorzio Telese Società Consortile a Responsabilità Limitata	ITINERARIO NAPOLI – BARI RADDOPPIO TRATTA CANCELLO-BENEVENTO II LOTTO FUNZIONALE FRASSO TELESINO – VITULANO 3 SUBLOTTO SAN LORENZO – VITULANO PROGETTO ESECUTIVO												
PROGETTAZIONE: Mandatario: SYSTRA S.A. Mandante: SWS Engineering S.p.A. SYSTRA-SOTECNI S.p.A.													
Titolo Documento: LF01 – Galleria Reventa e Le Forche Titolo Elaborato: Relazione di calcolo elettrico	<table border="1"> <tr> <td>COMMESSA</td> <td>LOTTO</td> <td>CODIFICA</td> <td>DOCUMENTO</td> <td>REV.</td> <td>FOGLIO</td> </tr> <tr> <td>IF2R</td> <td>3.2.E.ZZ</td> <td>CL</td> <td>LF.01.0.0.005</td> <td>B</td> <td>111 di 520</td> </tr> </table>	COMMESSA	LOTTO	CODIFICA	DOCUMENTO	REV.	FOGLIO	IF2R	3.2.E.ZZ	CL	LF.01.0.0.005	B	111 di 520
COMMESSA	LOTTO	CODIFICA	DOCUMENTO	REV.	FOGLIO								
IF2R	3.2.E.ZZ	CL	LF.01.0.0.005	B	111 di 520								

VERIFICHE PROTEZIONI

Sovraccarico	Corto Circuito massimo	Corto Circuito minimo	Persone
SI	SI	SI	SI

APPALTATORE: TELESE S.c.a r.l. Consorzio Telese Società Consortile a Responsabilità Limitata	ITINERARIO NAPOLI – BARI RADDOPPIO TRATTA CANCELLO-BENEVENTO II LOTTO FUNZIONALE FRASSO TELESINO – VITULANO 3 SUBLOTTO SAN LORENZO – VITULANO					
PROGETTAZIONE: Mandataria: SYSTRA S.A. Mandante: SWS Engineering S.p.A. SYSTRA-SOTECNI S.p.A.	PROGETTO ESECUTIVO					
Titolo Documento: LF01 – Galleria Reventa e Le Forche Titolo Elaborato: Relazione di calcolo elettrico	COMMESSA IF2R	LOTTO 3.2.E.ZZ	CODIFICA CL	DOCUMENTO LF.01.0.0.005	REV. B	FOGLIO 112 di 520

CALCOLI E VERIFICHE

QUADRO: QGBT-N

LINEA: ALIMENTAZIONE UCS-DMBC3

CARATTERISTICHE GENERALI DELLA LINEA

P [kW]	I _b [A]/I _{nm} [A]	I _R [A]	I _S [A]	I _T [A]	cos φ _b	K _{utilizzo}	K _{contemp.}	η
2,1	10,14	0	10,14	0	0,9	1		

CAVO

Siglatura	Derivazione	tipo cond.	Lungh. [m]	Posa 64-8	T _{emp.} [°C]	n° supp.	Resistività [°K m/W]	Prof. di Posa [m]	ravv. dist.	altri circuiti	K secur.
L0.2.29	F+N+PE	uni	130	31	30			-	ravv.		1

Sezione Conduttori [mm ²]			R _{cavo} [mΩ]	X _{cavo} [mΩ]	R _{tot} [mΩ]	X _{tot} [mΩ]	ΔV _{cavo} [%]	ΔV _{tot} [%]	ΔV _{max prog} [%]
fase	neutro	PE							
1x 35	1x 35	1x 16	66,86	13,13	76,73	52,2	0,71	0,9	4

I _b [A]	I _z [A]	I _{cc max inizio linea} [kA]	I _{cc max Fine linea} [kA]	I _{ccmin fine linea} [kA]	I _{cc Terra} [kA]
10,14	164	5,35	1,28	0,95	0,63

Designazione / Conduttore
FG16M16-0,6/1 kV - Cca-s1b,d1,a1/Cu

INTERRUTTORE

Utenza	Interruttore	Poli	Curva Sganciatore	I _n [A]	I _r [A]	T _r [s]	I _m [kA]	I _{sd} [kA]
Siglatura	T _{sd} [s]	I _i	I _g [xI _n - A]	T _g [s]	Differenz.	Classe	I _{Δn} [A]	T _{Δn} [ms]
Alimentazione UCS-DMBC3	iC60 N	2	B	16	16	-	0,08	0,08
Q0.2.29	2	-	-	-				

APPALTATORE: TELESE S.c.a r.l. Consorzio Telese Società Consortile a Responsabilità Limitata	ITINERARIO NAPOLI – BARI RADDOPPIO TRATTA CANCELLO-BENEVENTO II LOTTO FUNZIONALE FRASSO TELESINO – VITULANO 3 SUBLOTTO SAN LORENZO – VITULANO PROGETTO ESECUTIVO												
PROGETTAZIONE: Mandatario: SYSTRA S.A. Mandante: SWS Engineering S.p.A. SYSTRA-SOTECNI S.p.A.													
Titolo Documento: LF01 – Galleria Reventa e Le Forche Titolo Elaborato: Relazione di calcolo elettrico	<table border="1"> <tr> <td>COMMESSA</td> <td>LOTTO</td> <td>CODIFICA</td> <td>DOCUMENTO</td> <td>REV.</td> <td>FOGLIO</td> </tr> <tr> <td>IF2R</td> <td>3.2.E.ZZ</td> <td>CL</td> <td>LF.01.0.0.005</td> <td>B</td> <td>113 di 520</td> </tr> </table>	COMMESSA	LOTTO	CODIFICA	DOCUMENTO	REV.	FOGLIO	IF2R	3.2.E.ZZ	CL	LF.01.0.0.005	B	113 di 520
COMMESSA	LOTTO	CODIFICA	DOCUMENTO	REV.	FOGLIO								
IF2R	3.2.E.ZZ	CL	LF.01.0.0.005	B	113 di 520								

VERIFICHE PROTEZIONI

Sovraccarico	Corto Circuito massimo	Corto Circuito minimo	Persone
SI	SI	SI	SI

APPALTATORE:	TELESE S.c.a r.l. Consorzio Telese Società Consortile a Responsabilità Limitata	ITINERARIO NAPOLI – BARI RADDOPPIO TRATTA CANCELLO-BENEVENTO II LOTTO FUNZIONALE FRASSO TELESINO – VITULANO 3 SUBLOTTO SAN LORENZO – VITULANO					
PROGETTAZIONE:		PROGETTO ESECUTIVO					
Mandataria:	Mandante:						
SYSTRA S.A.	SWS Engineering S.p.A.	SYSTRA-SOTECNI S.p.A.					
Titolo Documento: LF01 – Galleria Reventa e Le Forche Titolo Elaborato: Relazione di calcolo elettrico		COMMESSA	LOTTO	CODIFICA	DOCUMENTO	REV.	FOGLIO
		IF2R	3.2.E.ZZ	CL	LF.01.0.0.005	B	114 di 520

CALCOLI E VERIFICHE

QUADRO: QGBT-N

LINEA: ALIMENTAZIONE UCS-DMBC4

CARATTERISTICHE GENERALI DELLA LINEA

P [kW]	I _b [A]/I _{nm} [A]	I _R [A]	I _S [A]	I _T [A]	cos φ _b	K _{utilizzo}	K _{contemp.}	η
2,1	10,14	0	0	10,14	0,9	1		

CAVO

Siglatura	Derivazione	tipo cond.	Lungh. [m]	Posa 64-8	T _{emp.} [°C]	n° supp.	Resistività [°K m/W]	Prof. di Posa [m]	ravv. dist.	altri circuiti	K secur.
L0.2.30	F+N+PE	uni	440	31	30			-	ravv.		1

Sezione Conduttori [mm ²]			R _{cavo} [mΩ]	X _{cavo} [mΩ]	R _{tot} [mΩ]	X _{tot} [mΩ]	ΔV _{cavo} [%]	ΔV _{tot} [%]	ΔV _{max prog} [%]
fase	neutro	PE							
1x 35	1x 35	1x 16	226,29	44,44	236,16	83,51	2,41	2,6	4

I _b [A]	I _z [A]	I _{cc max inizio linea} [kA]	I _{cc max Fine linea} [kA]	I _{ccmin fine linea} [kA]	I _{cc Terra} [kA]
10,14	164	5,35	0,45	0,3	0,19

Designazione / Conduttore
FG16M16-0,6/1 kV - Cca-s1b,d1,a1/Cu

INTERRUTTORE

Utenza	Interruttore	Poli	Curva Sganciatore	I _n [A]	I _r [A]	T _r [s]	I _m [kA]	I _{sd} [kA]
Siglatura	T _{sd} [s]	I _i	I _g [xI _n - A]	T _g [s]	Differenz.	Classe	I _{Δn} [A]	T _{Δn} [ms]
Alimentazione UCS-DMBC4	iC60 N	2	B	16	16	-	0,08	0,08
Q0.2.30	2	-	-	-				

APPALTATORE: TELESE S.c.a r.l. Consorzio Telese Società Consortile a Responsabilità Limitata	ITINERARIO NAPOLI – BARI RADDOPPIO TRATTA CANCELLO-BENEVENTO II LOTTO FUNZIONALE FRASSO TELESINO – VITULANO 3 SUBLOTTO SAN LORENZO – VITULANO												
PROGETTAZIONE: Mandatario: SYSTRA S.A. Mandante: SWS Engineering S.p.A. SYSTRA-SOTECNI S.p.A.	PROGETTO ESECUTIVO												
Titolo Documento: LF01 – Galleria Reventa e Le Forche Titolo Elaborato: Relazione di calcolo elettrico	<table border="1"> <tr> <td>COMMESSA</td> <td>LOTTO</td> <td>CODIFICA</td> <td>DOCUMENTO</td> <td>REV.</td> <td>FOGLIO</td> </tr> <tr> <td>IF2R</td> <td>3.2.E.ZZ</td> <td>CL</td> <td>LF.01.0.0.005</td> <td>B</td> <td>115 di 520</td> </tr> </table>	COMMESSA	LOTTO	CODIFICA	DOCUMENTO	REV.	FOGLIO	IF2R	3.2.E.ZZ	CL	LF.01.0.0.005	B	115 di 520
COMMESSA	LOTTO	CODIFICA	DOCUMENTO	REV.	FOGLIO								
IF2R	3.2.E.ZZ	CL	LF.01.0.0.005	B	115 di 520								

VERIFICHE PROTEZIONI

Sovraccarico	Corto Circuito massimo	Corto Circuito minimo	Persone
SI	SI	SI	SI

APPALTATORE: TELESE S.c.a r.l. Consorzio Telese Società Consortile a Responsabilità Limitata	ITINERARIO NAPOLI – BARI RADDOPPIO TRATTA CANCELLO-BENEVENTO II LOTTO FUNZIONALE FRASSO TELESINO – VITULANO 3 SUBLOTTO SAN LORENZO – VITULANO					
PROGETTAZIONE: Mandataria: SYSTRA S.A. Mandante: SWS Engineering S.p.A. SYSTRA-SOTECNI S.p.A.	PROGETTO ESECUTIVO					
Titolo Documento: LF01 – Galleria Reventa e Le Forche Titolo Elaborato: Relazione di calcolo elettrico	COMMESSA IF2R	LOTTO 3.2.E.ZZ	CODIFICA CL	DOCUMENTO LF.01.0.0.005	REV. B	FOGLIO 116 di 520

CALCOLI E VERIFICHE

QUADRO: QGBT-N

LINEA: DISPONIBILE

CARATTERISTICHE GENERALI DELLA LINEA

P [kW]	I _b [A]/I _{nm} [A]	I _R [A]	I _S [A]	I _T [A]	cos φ _b	K _{utilizzo}	K _{contemp.}	η
0	0	0	0	0				

INTERRUTTORE

Utenza	Interruttore	Poli	Curva Sganciatore	I _n [A]	I _r [A]	T _r [s]	I _m [kA]	I _{sd} [kA]
Siglatura	T _{sd} [s]	I _i	I _g [xI _n - A]	T _g [s]	Differenz.	Classe	I _{Δn} [A]	T _{Δn} [ms]
Disponibile	iC60 N	2	C	16	16	-	0,16	0,16
Q0.2.31	2	-	-	-				

APPALTATORE: TELESE S.c.a r.l. Consorzio Telese Società Consortile a Responsabilità Limitata	ITINERARIO NAPOLI – BARI RADDOPPIO TRATTA CANCELLO-BENEVENTO II LOTTO FUNZIONALE FRASSO TELESINO – VITULANO 3 SUBLOTTO SAN LORENZO – VITULANO					
PROGETTAZIONE: Mandataria: SYSTRA S.A. Mandante: SWS Engineering S.p.A. SYSTRA-SOTECNI S.p.A.	PROGETTO ESECUTIVO					
Titolo Documento: LF01 – Galleria Reventa e Le Forche Titolo Elaborato: Relazione di calcolo elettrico	COMMESSA IF2R	LOTTO 3.2.E.ZZ	CODIFICA CL	DOCUMENTO LF.01.0.0.005	REV. B	FOGLIO 117 di 520

CALCOLI E VERIFICHE

QUADRO: QGBT-N

LINEA: DISPONIBILE

CARATTERISTICHE GENERALI DELLA LINEA

P [kW]	I _b [A]/I _{nm} [A]	I _R [A]	I _S [A]	I _T [A]	cos φ _b	K _{utilizzo}	K _{contemp.}	η
0	0	0	0	0				

INTERRUTTORE

Utenza	Interruttore	Poli	Curva Sganciatore	I _n [A]	I _r [A]	T _r [s]	I _m [kA]	I _{sd} [kA]
Siglatura	T _{sd} [s]	I _i	I _g [xI _n - A]	T _g [s]	Differenz.	Classe	I _{Δn} [A]	T _{Δn} [ms]
Disponibile	iC60 N	2	C	16	16	-	0,16	0,16
Q0.2.32	2	-	-	-				

APPALTATORE:	TELESE S.c.a r.l. Consorzio Telese Società Consortile a Responsabilità Limitata	ITINERARIO NAPOLI – BARI RADDOPPIO TRATTA CANCELLO-BENEVENTO II LOTTO FUNZIONALE FRASSO TELESINO – VITULANO 3 SUBLOTTO SAN LORENZO – VITULANO					
PROGETTAZIONE:		PROGETTO ESECUTIVO					
Mandataria:	Mandante:						
SYSTRA S.A.	SWS Engineering S.p.A.	SYSTRA-SOTECNI S.p.A.					
Titolo Documento: LF01 – Galleria Reventa e Le Forche Titolo Elaborato: Relazione di calcolo elettrico		COMMESSA	LOTTO	CODIFICA	DOCUMENTO	REV.	FOGLIO
		IF2R	3.2.E.ZZ	CL	LF.01.0.0.005	B	118 di 520

CALCOLI E VERIFICHE

QUADRO: QGBT-N

LINEA: DISPONIBILE

CARATTERISTICHE GENERALI DELLA LINEA

P [kW]	I _b [A]/I _{nm} [A]	I _R [A]	I _S [A]	I _T [A]	cos φ _b	K _{utilizzo}	K _{contemp.}	η
0	0	0	0	0				

INTERRUTTORE

Utenza	Interruttore	Poli	Curva Sganciatore	I _n [A]	I _r [A]	T _r [s]	I _m [kA]	I _{sd} [kA]
Siglatura	T _{sd} [s]	I _i	I _g [xI _n - A]	T _g [s]	Differenz.	Classe	I _{Δn} [A]	T _{Δn} [ms]
Disponibile	iC60 N	2	C	16	16	-	0,16	0,16
Q0.2.33	2	-	-	-				

APPALTATORE: TELESE S.c.a r.l. Consorzio Telese Società Consortile a Responsabilità Limitata	ITINERARIO NAPOLI – BARI RADDOPPIO TRATTA CANCELLO-BENEVENTO II LOTTO FUNZIONALE FRASSO TELESINO – VITULANO 3 SUBLOTTO SAN LORENZO – VITULANO					
PROGETTAZIONE: Mandatario: SYSTRA S.A. Mandante: SWS Engineering S.p.A. SYSTRA-SOTECNI S.p.A.	PROGETTO ESECUTIVO					
Titolo Documento: LF01 – Galleria Reventa e Le Forche Titolo Elaborato: Relazione di calcolo elettrico	COMMESSA IF2R	LOTTO 3.2.E.ZZ	CODIFICA CL	DOCUMENTO LF.01.0.0.005	REV. B	FOGLIO 119 di 520

CALCOLI E VERIFICHE

QUADRO: QGBT-N

LINEA: DISPONIBILE

CARATTERISTICHE GENERALI DELLA LINEA

P [kW]	I _b [A]/I _{nm} [A]	I _R [A]	I _S [A]	I _T [A]	cos φ _b	K _{utilizzo}	K _{contemp.}	η
0	0	0	0	0				

INTERRUTTORE

Utenza	Interruttore	Poli	Curva Sganciatore	I _n [A]	I _r [A]	T _r [s]	I _m [kA]	I _{sd} [kA]
Siglatura	T _{sd} [s]	I _i	I _g [xI _n - A]	T _g [s]	Differenz.	Classe	I _{Δn} [A]	T _{Δn} [ms]
Disponibile	iC60 N	2	C	16	16	-	0,16	0,16
Q0.2.34	2	-	-	-				

APPALTATORE: TELESE S.c.a r.l. <small>Consorzio Telese Società Consortile a Responsabilità Limitata</small>	ITINERARIO NAPOLI – BARI RADDOPPIO TRATTA CANCELLO-BENEVENTO II LOTTO FUNZIONALE FRASSO TELESINO – VITULANO 3 SUBLOTTO SAN LORENZO – VITULANO					
PROGETTAZIONE: <u>Mandataria:</u> SYSTRA S.A. <u>Mandante:</u> SWS Engineering S.p.A. SYSTRA-SOTECNI S.p.A.	PROGETTO ESECUTIVO					
Titolo Documento: LF01 – Galleria Reventa e Le Forche Titolo Elaborato: Relazione di calcolo elettrico	COMMESSA IF2R	LOTTO 3.2.E.ZZ	CODIFICA CL	DOCUMENTO LF.01.0.0.005	REV. B	FOGLIO 120 di 520

CALCOLI E VERIFICHE

QUADRO: QGBT-P

LINEA: GENERALE

CARATTERISTICHE GENERALI DELLA LINEA

P [kW]	I _b [A]/I _{nm} [A]	I _R [A]	I _s [A]	I _T [A]	cos φ _b	K _{utilizzo}	K _{contemp.}	η
113,17	186,71	186,71	170,8	180,07	0,91		0,8	

APPALTATORE:	TELESE S.c.a r.l. Consorzio Telese Società Consortile a Responsabilità Limitata	ITINERARIO NAPOLI – BARI RADDOPPIO TRATTA CANCELLO-BENEVENTO II LOTTO FUNZIONALE FRASSO TELESINO – VITULANO 3 SUBLOTTO SAN LORENZO – VITULANO					
PROGETTAZIONE:	Mandatario: SYSTRA S.A. Mandante: SWS Engineering S.p.A. SYSTRA-SOTECNI S.p.A.	PROGETTO ESECUTIVO					
Titolo Documento: LF01 – Galleria Reventa e Le Forche Titolo Elaborato: Relazione di calcolo elettrico		COMMESSA IF2R	LOTTO 3.2.E.ZZ	CODIFICA CL	DOCUMENTO LF.01.0.0.005	REV. B	FOGLIO 121 di 520

CALCOLI E VERIFICHE

QUADRO: QGBT-P

LINEA: ARRIVO LINEA DA QGBT

CARATTERISTICHE GENERALI DELLA LINEA

P [kW]	I _b [A]/I _{nm} [A]	I _R [A]	I _S [A]	I _T [A]	cos φ _b	K _{utilizzo}	K _{contemp.}	η
113,17	186,71	186,71	170,8	180,07	0,91		0,8	

CAVO

Siglatura	Derivazione	tipo cond.	Lungh. [m]	Posa 64-8	T _{emp.} [°C]	n° supp.	Resistività [°K m/W]	Prof. di Posa [m]	ravv. dist.	altri circuiti	K secur.
L1	3F+N+PE	multi	50	61	30		1,06	0,8	ravv.		1

Sezione Conduttori [mm ²]			R _{cavo} [mΩ]	X _{cavo} [mΩ]	R _{tot} [mΩ]	X _{tot} [mΩ]	ΔV _{cavo} [%]	ΔV _{tot} [%]	ΔV _{max prog} [%]
fase	neutro	PE							
1x185	1x 95	1x 95	4,86	3,71	0,0	100,0	0,58	0,58	4

I _b [A]	I _z [A]	I _{cc max inizio linea} [kA]	I _{cc max Fine linea} [kA]	I _{ccmin fine linea} [kA]	I _{cc Terra} [kA]
186,71	301,65	2,66	2,3	2,18	2,18

Designazione / Conduttore
FG16OM16-0,6/1 kV - Cca-s1b,d1,a1/Cu

INTERRUTTORE

Utenza	Interruttore	Poli	Curva Sganciatore	I _n [A]	I _r [A]	T _r [s]	I _m [kA]	I _{sd} [kA]
Siglatura	T _{sd} [s]	I _i	I _g [xI _n - A]	T _g [s]	Differenz.	Classe	I _{Δn} [A]	T _{Δn} [ms]
	NSX250 B	4	TM-D	250	250	-	2,5	2,5
Q1	4	-	-	-				

APPALTATORE: TELESE S.c.a r.l. <small>Consorzio Telese Società Consortile a Responsabilità Limitata</small>	ITINERARIO NAPOLI – BARI RADDOPPIO TRATTA CANCELLO-BENEVENTO II LOTTO FUNZIONALE FRASSO TELESINO – VITULANO 3 SUBLOTTO SAN LORENZO – VITULANO												
PROGETTAZIONE: <u>Mandatario:</u> SYSTRA S.A. <u>Mandante:</u> SWS Engineering S.p.A. SYSTRA-SOTECNI S.p.A.													
Titolo Documento: LF01 – Galleria Reventa e Le Forche Titolo Elaborato: Relazione di calcolo elettrico	PROGETTO ESECUTIVO <table border="1"> <tr> <td>COMMESSA</td> <td>LOTTO</td> <td>CODIFICA</td> <td>DOCUMENTO</td> <td>REV.</td> <td>FOGLIO</td> </tr> <tr> <td>IF2R</td> <td>3.2.E.ZZ</td> <td>CL</td> <td>LF.01.0.0.005</td> <td>B</td> <td>122 di 520</td> </tr> </table>	COMMESSA	LOTTO	CODIFICA	DOCUMENTO	REV.	FOGLIO	IF2R	3.2.E.ZZ	CL	LF.01.0.0.005	B	122 di 520
COMMESSA	LOTTO	CODIFICA	DOCUMENTO	REV.	FOGLIO								
IF2R	3.2.E.ZZ	CL	LF.01.0.0.005	B	122 di 520								

VERIFICHE PROTEZIONI

Sovraccarico	Corto Circuito massimo	Corto Circuito minimo	Persone
SI	SI	SI	SI

APPALTATORE:	TELESE S.c.a r.l. Consorzio Telese Società Consortile a Responsabilità Limitata	ITINERARIO NAPOLI – BARI RADDOPPIO TRATTA CANCELLO-BENEVENTO II LOTTO FUNZIONALE FRASSO TELESINO – VITULANO 3 SUBLOTTO SAN LORENZO – VITULANO					
PROGETTAZIONE:		PROGETTO ESECUTIVO					
Mandatario:	Mandante:						
SYSTRA S.A.	SWS Engineering S.p.A.	SYSTRA-SOTECNI S.p.A.					
Titolo Documento: LF01 – Galleria Reventa e Le Forche Titolo Elaborato: Relazione di calcolo elettrico		COMMESSA	LOTTO	CODIFICA	DOCUMENTO	REV.	FOGLIO
		IF2R	3.2.E.ZZ	CL	LF.01.0.0.005	B	123 di 520

CALCOLI E VERIFICHE

QUADRO: QGBT-P

LINEA: ARRIVO LINEA DA GE

CARATTERISTICHE GENERALI DELLA LINEA

P [kW]	I _b [A]/I _{nm} [A]	I _R [A]	I _S [A]	I _T [A]	cos φ _b	K _{utilizzo}	K _{contemp.}	η
113,17	186,71	186,71	170,8	180,07	0,91		0,8	

CAVO

Siglatura	Derivazione	tipo cond.	Lungh. [m]	Posa 64-8	T _{emp.} [°C]	n° supp.	Resistività [°K m/W]	Prof. di Posa [m]	ravv. dist.	altri circuiti	K secur.
L2	3F+N+PE	multi	50	61	30		1,06	0,8	ravv.		1

Sezione Conduttori [mm ²]			R _{cavo} [mΩ]	X _{cavo} [mΩ]	R _{tot} [mΩ]	X _{tot} [mΩ]	ΔV _{cavo} [%]	ΔV _{tot} [%]	ΔV _{max prog} [%]
fase	neutro	PE							
1x185	1x 95	1x 95	4,86	3,71	0,0	100,0	0,58	0,58	4

I _b [A]	I _z [A]	I _{cc max inizio linea} [kA]	I _{cc max Fine linea} [kA]	I _{ccmin fine linea} [kA]	I _{cc Terra} [kA]
186,71	301,65	2,66	2,3	2,18	2,18

Designazione / Conduttore
FG16OM16-0,6/1 kV - Cca-s1b,d1,a1/Cu

INTERRUTTORE

Utenza	Interruttore	Poli	Curva Sganciatore	I _n [A]	I _r [A]	T _r [s]	I _m [kA]	I _{sd} [kA]
Siglatura	T _{sd} [s]	I _i	I _g [xI _n - A]	T _g [s]	Differenz.	Classe	I _{Δn} [A]	T _{Δn} [ms]
	NSX250 B	4	TM-D	250	250	-	2,5	2,5
Q2	4	-	-	-				

APPALTATORE: TELESE S.c.a r.l. Consorzio Telese Società Consortile a Responsabilità Limitata	ITINERARIO NAPOLI – BARI RADDOPPIO TRATTA CANCELLO-BENEVENTO II LOTTO FUNZIONALE FRASSO TELESINO – VITULANO 3 SUBLOTTO SAN LORENZO – VITULANO PROGETTO ESECUTIVO												
PROGETTAZIONE: Mandatario: SYSTRA S.A. Mandante: SWS Engineering S.p.A. SYSTRA-SOTECNI S.p.A.													
Titolo Documento: LF01 – Galleria Reventa e Le Forche Titolo Elaborato: Relazione di calcolo elettrico	<table border="1"> <tr> <td>COMMESSA</td> <td>LOTTO</td> <td>CODIFICA</td> <td>DOCUMENTO</td> <td>REV.</td> <td>FOGLIO</td> </tr> <tr> <td>IF2R</td> <td>3.2.E.ZZ</td> <td>CL</td> <td>LF.01.0.0.005</td> <td>B</td> <td>124 di 520</td> </tr> </table>	COMMESSA	LOTTO	CODIFICA	DOCUMENTO	REV.	FOGLIO	IF2R	3.2.E.ZZ	CL	LF.01.0.0.005	B	124 di 520
COMMESSA	LOTTO	CODIFICA	DOCUMENTO	REV.	FOGLIO								
IF2R	3.2.E.ZZ	CL	LF.01.0.0.005	B	124 di 520								

VERIFICHE PROTEZIONI

Sovraccarico	Corto Circuito massimo	Corto Circuito minimo	Persone
SI	SI	SI	SI

APPALTATORE:	TELESE S.c.a r.l. Consorzio Telese Società Consortile a Responsabilità Limitata	ITINERARIO NAPOLI – BARI RADDOPPIO TRATTA CANCELLO-BENEVENTO II LOTTO FUNZIONALE FRASSO TELESINO – VITULANO 3 SUBLOTTO SAN LORENZO – VITULANO					
PROGETTAZIONE:		PROGETTO ESECUTIVO					
Mandatario:	Mandante:						
SYSTRA S.A.	SWS Engineering S.p.A.	SYSTRA-SOTECNI S.p.A.					
Titolo Documento: LF01 – Galleria Reventa e Le Forche Titolo Elaborato: Relazione di calcolo elettrico		COMMESSA IF2R	LOTTO 3.2.E.ZZ	CODIFICA CL	DOCUMENTO LF.01.0.0.005	REV. B	FOGLIO 125 di 520

CALCOLI E VERIFICHE

QUADRO: QGBT-P

LINEA: ALIM. UPS 1

CARATTERISTICHE GENERALI DELLA LINEA

P [kW]	I _b [A]/I _{nm} [A]	I _R [A]	I _S [A]	I _T [A]	cos φ _b	K _{utilizzo}	K _{contemp.}	η
40,14	61,24	61,24	61,24	61,24	0,95			

CAVO

Siglatura	Derivazione	tipo cond.	Lungh. [m]	Posa 64-8	T _{emp.} [°C]	n° supp.	Resistività [°K m/W]	Prof. di Posa [m]	ravv. dist.	altri circuiti	K secur.
L1.1.4	3F+N+PE	uni	10	31	30			-	ravv.		1

Sezione Conduttori [mm ²]			R _{cavo} [mΩ]	X _{cavo} [mΩ]	R _{tot} [mΩ]	X _{tot} [mΩ]	ΔV _{cavo} [%]	ΔV _{tot} [%]	ΔV _{max prog} [%]
fase	neutro	PE							
1x 25	1x 25	1x 25	7,2	1,06	17,56 (12,06)	40,58 (104,77)	0,23	0,48 (0,81)	4

I _b [A]	I _z [A]	I _{cc max inizio linea} [kA]	I _{cc max Fine linea} [kA]	I _{ccmin fine linea} [kA]	I _{cc Terra} [kA]
61,24	117	5,65 (2,3)	5,22 (2,18)	3,64 (1,85)	3,61 (1,85)

Designazione / Conduttore
FG16M16-0,6/1 kV - Cca-s1b,d1,a1/Cu

INTERRUTTORE

Utenza	Interruttore	Poli	Curva Sganciatore	I _n [A]	I _r [A]	T _r [s]	I _m [kA]	I _{sd} [kA]
Siglatura	T _{sd} [s]	I _i	I _g [xI _n - A]	T _g [s]	Differenz.	Classe	I _{Δn} [A]	T _{Δn} [ms]
Alim. UPS 1	NSX100 B	4	TM-D	100	80	-	0,32	0,32
Q1.1.4	4	-	-	-	Vigi MH	A	0,3	310

APPALTATORE: TELESE S.c.a r.l. Consorzio Telese Società Consortile a Responsabilità Limitata	ITINERARIO NAPOLI – BARI RADDOPPIO TRATTA CANCELLO-BENEVENTO II LOTTO FUNZIONALE FRASSO TELESINO – VITULANO 3 SUBLOTTO SAN LORENZO – VITULANO PROGETTO ESECUTIVO												
PROGETTAZIONE: Mandatario: SYSTRA S.A. Mandante: SWS Engineering S.p.A. SYSTRA-SOTECNI S.p.A.													
Titolo Documento: LF01 – Galleria Reventa e Le Forche Titolo Elaborato: Relazione di calcolo elettrico	<table border="1"> <tr> <td>COMMESSA</td> <td>LOTTO</td> <td>CODIFICA</td> <td>DOCUMENTO</td> <td>REV.</td> <td>FOGLIO</td> </tr> <tr> <td>IF2R</td> <td>3.2.E.ZZ</td> <td>CL</td> <td>LF.01.0.0.005</td> <td>B</td> <td>126 di 520</td> </tr> </table>	COMMESSA	LOTTO	CODIFICA	DOCUMENTO	REV.	FOGLIO	IF2R	3.2.E.ZZ	CL	LF.01.0.0.005	B	126 di 520
COMMESSA	LOTTO	CODIFICA	DOCUMENTO	REV.	FOGLIO								
IF2R	3.2.E.ZZ	CL	LF.01.0.0.005	B	126 di 520								

VERIFICHE PROTEZIONI

Sovraccarico	Corto Circuito massimo	Corto Circuito minimo	Persone
SI	SI	SI	SI

APPALTATORE:	TELESE S.c.a r.l. Consorzio Telese Società Consortile a Responsabilità Limitata	ITINERARIO NAPOLI – BARI RADDOPPIO TRATTA CANCELLO-BENEVENTO II LOTTO FUNZIONALE FRASSO TELESINO – VITULANO 3 SUBLOTTO SAN LORENZO – VITULANO					
PROGETTAZIONE:	Mandatario: SYSTRA S.A. Mandante: SWS Engineering S.p.A. SYSTRA-SOTECNI S.p.A.	PROGETTO ESECUTIVO					
Titolo Documento: LF01 – Galleria Reventa e Le Forche Titolo Elaborato: Relazione di calcolo elettrico		COMMESSA IF2R	LOTTO 3.2.E.ZZ	CODIFICA CL	DOCUMENTO LF.01.0.0.005	REV. B	FOGLIO 127 di 520

CALCOLI E VERIFICHE

QUADRO: QGBT-P

LINEA: ALIM. UPS 2

CARATTERISTICHE GENERALI DELLA LINEA

P [kW]	I _b [A]/I _{nm} [A]	I _R [A]	I _S [A]	I _T [A]	cos φ _b	K _{utilizzo}	K _{contemp.}	η
40	64,15	64,15	64,15	64,15	0,9	1		

CAVO

Siglatura	Derivazione	tipo cond.	Lungh. [m]	Posa 64-8	T _{emp.} [°C]	n° supp.	Resistività [°K m/W]	Prof. di Posa [m]	ravv. dist.	altri circuiti	K secur.
L1.1.5	3F+N+PE	uni	10	31	30			-	ravv.		1

Sezione Conduttori [mm ²]			R _{cavo} [mΩ]	X _{cavo} [mΩ]	R _{tot} [mΩ]	X _{tot} [mΩ]	ΔV _{cavo} [%]	ΔV _{tot} [%]	ΔV _{max prog} [%]
fase	neutro	PE							
1x 25	1x 25	1x 25	7,2	1,06	17,56 (12,06)	40,58 (104,77)	0,23	0,48 (0,81)	4

I _b [A]	I _z [A]	I _{cc max inizio linea} [kA]	I _{cc max Fine linea} [kA]	I _{ccmin fine linea} [kA]	I _{cc Terra} [kA]
64,15	117	5,65 (2,3)	5,22 (2,18)	3,64 (1,85)	3,61 (1,85)

Designazione / Conduttore
FG16M16-0,6/1 kV - Cca-s1b,d1,a1/Cu

INTERRUTTORE

Utenza	Interruttore	Poli	Curva Sganciatore	I _n [A]	I _r [A]	T _r [s]	I _m [kA]	I _{sd} [kA]
Siglatura	T _{sd} [s]	I _i	I _g [xI _n - A]	T _g [s]	Differenz.	Classe	I _{Δn} [A]	T _{Δn} [ms]
Alim. UPS 2	NSX100 B	4	TM-D	100	80	-	0,8	0,8
Q1.1.5	4	-	-	-	Vigi MH	A	0,3	310

APPALTATORE: TELESE S.c.a r.l. Consorzio Telese Società Consortile a Responsabilità Limitata	ITINERARIO NAPOLI – BARI RADDOPPIO TRATTA CANCELLO-BENEVENTO II LOTTO FUNZIONALE FRASSO TELESINO – VITULANO 3 SUBLOTTO SAN LORENZO – VITULANO PROGETTO ESECUTIVO												
PROGETTAZIONE: Mandatario: SYSTRA S.A. Mandante: SWS Engineering S.p.A. SYSTRA-SOTECNI S.p.A.													
Titolo Documento: LF01 – Galleria Reventa e Le Forche Titolo Elaborato: Relazione di calcolo elettrico	<table border="1"> <tr> <td>COMMESSA</td> <td>LOTTO</td> <td>CODIFICA</td> <td>DOCUMENTO</td> <td>REV.</td> <td>FOGLIO</td> </tr> <tr> <td>IF2R</td> <td>3.2.E.ZZ</td> <td>CL</td> <td>LF.01.0.0.005</td> <td>B</td> <td>128 di 520</td> </tr> </table>	COMMESSA	LOTTO	CODIFICA	DOCUMENTO	REV.	FOGLIO	IF2R	3.2.E.ZZ	CL	LF.01.0.0.005	B	128 di 520
COMMESSA	LOTTO	CODIFICA	DOCUMENTO	REV.	FOGLIO								
IF2R	3.2.E.ZZ	CL	LF.01.0.0.005	B	128 di 520								

VERIFICHE PROTEZIONI

Sovraccarico	Corto Circuito massimo	Corto Circuito minimo	Persone
SI	SI	SI	SI

APPALTATORE:	TELESE S.c.a r.l. Consorzio Telese Società Consortile a Responsabilità Limitata	ITINERARIO NAPOLI – BARI RADDOPPIO TRATTA CANCELLO-BENEVENTO II LOTTO FUNZIONALE FRASSO TELESINO – VITULANO 3 SUBLOTTO SAN LORENZO – VITULANO					
PROGETTAZIONE:	Mandatario: SYSTRA S.A. Mandante: SWS Engineering S.p.A. SYSTRA-SOTECNI S.p.A.	PROGETTO ESECUTIVO					
Titolo Documento: LF01 – Galleria Reventa e Le Forche Titolo Elaborato: Relazione di calcolo elettrico		COMMESSA IF2R	LOTTO 3.2.E.ZZ	CODIFICA CL	DOCUMENTO LF.01.0.0.005	REV. B	FOGLIO 129 di 520

CALCOLI E VERIFICHE

QUADRO: QGBT-P

LINEA: ALIM. BY-PASS

CARATTERISTICHE GENERALI DELLA LINEA

P [kW]	I _b [A]/I _{nm} [A]	I _R [A]	I _S [A]	I _T [A]	cos φ _b	K _{utilizzo}	K _{contemp.}	η
40	64,15	64,15	64,15	64,15	0,9	1		

CAVO

Siglatura	Derivazione	tipo cond.	Lungh. [m]	Posa 64-8	T _{emp.} [°C]	n° supp.	Resistività [°K m/W]	Prof. di Posa [m]	ravv. dist.	altri circuiti	K secur.
L1.1.6	3F+N+PE	uni	10	31	30			-	ravv.		1

Sezione Conduttori [mm ²]			R _{cavo} [mΩ]	X _{cavo} [mΩ]	R _{tot} [mΩ]	X _{tot} [mΩ]	ΔV _{cavo} [%]	ΔV _{tot} [%]	ΔV _{max prog} [%]
fase	neutro	PE							
1x 25	1x 25	1x 25	7,2	1,06	17,56 (12,06)	40,58 (104,77)	0,23	0,48 (0,81)	4

I _b [A]	I _z [A]	I _{cc max inizio linea} [kA]	I _{cc max Fine linea} [kA]	I _{ccmin fine linea} [kA]	I _{cc Terra} [kA]
64,15	117	5,65 (2,3)	5,22 (2,18)	3,64 (1,85)	3,61 (1,85)

Designazione / Conduttore
FG16M16-0,6/1 kV - Cca-s1b,d1,a1/Cu

INTERRUTTORE

Utenza	Interruttore	Poli	Curva Sganciatore	I _n [A]	I _r [A]	T _r [s]	I _m [kA]	I _{sd} [kA]
Siglatura	T _{sd} [s]	I _i	I _g [xI _n - A]	T _g [s]	Differenz.	Classe	I _{Δn} [A]	T _{Δn} [ms]
Alim. By-pass	NSX100 B	4	TM-D	100	80	-	0,8	0,8
Q1.1.6	4	-	-	-	Vigi MH	A	0,3	310

APPALTATORE: TELESE S.c.a r.l. Consorzio Telese Società Consortile a Responsabilità Limitata	ITINERARIO NAPOLI – BARI RADDOPPIO TRATTA CANCELLO-BENEVENTO II LOTTO FUNZIONALE FRASSO TELESINO – VITULANO 3 SUBLOTTO SAN LORENZO – VITULANO PROGETTO ESECUTIVO												
PROGETTAZIONE: Mandatario: SYSTRA S.A. Mandante: SWS Engineering S.p.A. SYSTRA-SOTECNI S.p.A.													
Titolo Documento: LF01 – Galleria Reventa e Le Forche Titolo Elaborato: Relazione di calcolo elettrico	<table border="1"> <tr> <td>COMMESSA</td> <td>LOTTO</td> <td>CODIFICA</td> <td>DOCUMENTO</td> <td>REV.</td> <td>FOGLIO</td> </tr> <tr> <td>IF2R</td> <td>3.2.E.ZZ</td> <td>CL</td> <td>LF.01.0.0.005</td> <td>B</td> <td>130 di 520</td> </tr> </table>	COMMESSA	LOTTO	CODIFICA	DOCUMENTO	REV.	FOGLIO	IF2R	3.2.E.ZZ	CL	LF.01.0.0.005	B	130 di 520
COMMESSA	LOTTO	CODIFICA	DOCUMENTO	REV.	FOGLIO								
IF2R	3.2.E.ZZ	CL	LF.01.0.0.005	B	130 di 520								

VERIFICHE PROTEZIONI

Sovraccarico	Corto Circuito massimo	Corto Circuito minimo	Persone
SI	SI	SI	SI

APPALTATORE:	TELESE S.c.a r.l. Consorzio Telese Società Consortile a Responsabilità Limitata	ITINERARIO NAPOLI – BARI RADDOPPIO TRATTA CANCELLO-BENEVENTO II LOTTO FUNZIONALE FRASSO TELESINO – VITULANO 3 SUBLOTTO SAN LORENZO – VITULANO					
PROGETTAZIONE:	Mandatario: SYSTRA S.A. Mandante: SWS Engineering S.p.A. SYSTRA-SOTECNI S.p.A.	PROGETTO ESECUTIVO					
Titolo Documento: LF01 – Galleria Reventa e Le Forche Titolo Elaborato: Relazione di calcolo elettrico		COMMESSA IF2R	LOTTO 3.2.E.ZZ	CODIFICA CL	DOCUMENTO LF.01.0.0.005	REV. B	FOGLIO 131 di 520

CALCOLI E VERIFICHE

QUADRO: QGBT-P

LINEA: QUADRO Q.E.C.I.A.

CARATTERISTICHE GENERALI DELLA LINEA

P [kW]	I _b [A]/I _{nm} [A]	I _R [A]	I _S [A]	I _T [A]	cos φ _b	K _{utilizzo}	K _{contemp.}	η
5	8,01	8,01	8,01	8,01	0,9	1		

CAVO

Siglatura	Derivazione	tipo cond.	Lungh. [m]	Posa 64-8	T _{emp.} [°C]	n° supp.	Resistività [°K m/W]	Prof. di Posa [m]	ravv. dist.	altri circuiti	K secur.
L1.1.7	3F+N+PE	multi	40	31	30			-	ravv.		1

Sezione Conduttori [mm ²]			R _{cavo} [mΩ]	X _{cavo} [mΩ]	R _{tot} [mΩ]	X _{tot} [mΩ]	ΔV _{cavo} [%]	ΔV _{tot} [%]	ΔV _{max prog} [%]
fase	neutro	PE							
1x 10	1x 10	1x 10	72,0	3,44	82,36 (76,86)	42,97 (107,15)	0,28	0,54 (0,87)	4

I _b [A]	I _z [A]	I _{cc max inizio linea} [kA]	I _{cc max Fine linea} [kA]	I _{cc min fine linea} [kA]	I _{cc Terra} [kA]
8,01	60	5,65 (2,3)	2,48 (1,75)	0,9 (0,82)	0,9 (0,82)

Designazione / Conduttore
FG16OM16-0,6/1 kV - Cca-s1b,d1,a1/Cu

INTERRUTTORE

Utenza	Interruttore	Poli	Curva Sganciatore	I _n [A]	I _r [A]	T _r [s]	I _m [kA]	I _{sd} [kA]
Siglatura	T _{sd} [s]	I _i	I _g [xI _n - A]	T _g [s]	Differenz.	Classe	I _{Δn} [A]	T _{Δn} [ms]
Quadro Q.E.C.I.A.	iC60 N	4	C	32	32	-	0,32	0,32
Q1.1.7	4	-	-	-	Vigi	A	0,3	S

APPALTATORE: TELESE S.c.a r.l. <small>Consorzio Telese Società Consortile a Responsabilità Limitata</small>	ITINERARIO NAPOLI – BARI RADDOPPIO TRATTA CANCELLO-BENEVENTO II LOTTO FUNZIONALE FRASSO TELESINO – VITULANO 3 SUBLOTTO SAN LORENZO – VITULANO PROGETTO ESECUTIVO												
PROGETTAZIONE: <u>Mandatario:</u> <u>Mandante:</u> SYSTRA S.A. SWS Engineering S.p.A. SYSTRA-SOTECNI S.p.A.													
Titolo Documento: LF01 – Galleria Reventa e Le Forche Titolo Elaborato: Relazione di calcolo elettrico	<table border="1"> <tr> <td>COMMESSA</td> <td>LOTTO</td> <td>CODIFICA</td> <td>DOCUMENTO</td> <td>REV.</td> <td>FOGLIO</td> </tr> <tr> <td>IF2R</td> <td>3.2.E.ZZ</td> <td>CL</td> <td>LF.01.0.0.005</td> <td>B</td> <td>132 di 520</td> </tr> </table>	COMMESSA	LOTTO	CODIFICA	DOCUMENTO	REV.	FOGLIO	IF2R	3.2.E.ZZ	CL	LF.01.0.0.005	B	132 di 520
COMMESSA	LOTTO	CODIFICA	DOCUMENTO	REV.	FOGLIO								
IF2R	3.2.E.ZZ	CL	LF.01.0.0.005	B	132 di 520								

VERIFICHE PROTEZIONI

Sovraccarico	Corto Circuito massimo	Corto Circuito minimo	Persone
SI	SI	SI	SI

APPALTATORE:	TELESE S.c.a r.l. Consorzio Telese Società Consortile a Responsabilità Limitata	ITINERARIO NAPOLI – BARI RADDOPPIO TRATTA CANCELLO-BENEVENTO II LOTTO FUNZIONALE FRASSO TELESINO – VITULANO 3 SUBLOTTO SAN LORENZO – VITULANO					
PROGETTAZIONE:		PROGETTO ESECUTIVO					
Mandatario:	Mandante:						
SYSTRA S.A.	SWS Engineering S.p.A.	SYSTRA-SOTECNI S.p.A.					
Titolo Documento: LF01 – Galleria Reventa e Le Forche Titolo Elaborato: Relazione di calcolo elettrico		COMMESSA IF2R	LOTTO 3.2.E.ZZ	CODIFICA CL	DOCUMENTO LF.01.0.0.005	REV. B	FOGLIO 133 di 520

CALCOLI E VERIFICHE

QUADRO: QGBT-P

LINEA: ELETTROPOMPA DI RINCALZO

CARATTERISTICHE GENERALI DELLA LINEA

P [kW]	I _b [A]/I _{nm} [A]	I _R [A]	I _S [A]	I _T [A]	cos φ _b	K _{utilizzo}	K _{contemp.}	η
2,2	3,52	3,52	3,52	3,52	0,9	1		

CAVO

Siglatura	Derivazione	tipo cond.	Lungh. [m]	Posa 64-8	T _{emp.} [°C]	n° supp.	Resistività [°K m/W]	Prof. di Posa [m]	ravv. dist.	altri circuiti	K secur.
L1.1.8	3F+PE	multi	40	31	30			-	ravv.		1

Sezione Conduttori [mm ²]	R _{cavo} [mΩ]	X _{cavo} [mΩ]	R _{tot} [mΩ]	X _{tot} [mΩ]	ΔV _{cavo} [%]	ΔV _{tot} [%]	ΔV _{max prog} [%]
fase neutro PE							
1x 4	180,0	4,04	190,36 (184,86)	43,56 (107,75)	0,31	0,56 (0,89)	4

I _b [A]	I _z [A]	I _{cc max inizio linea} [kA]	I _{cc max Fine linea} [kA]	I _{ccmin fine linea} [kA]	I _{cc Terra} [kA]
3,52	35	5,65 (2,3)	1,18 (1,07)	()	0,38 (0,38)

Designazione / Conduttore
FG16OM16-0,6/1 kV - Cca-s1b,d1,a1/Cu

INTERRUTTORE

Utenza	Interruttore	Poli	Curva Sganciatore	I _n [A]	I _r [A]	T _r [s]	I _m [kA]	I _{sd} [kA]
Siglatura	T _{sd} [s]	I _i	I _g [xI _n - A]	T _g [s]	Differenz.	Classe	I _{Δn} [A]	T _{Δn} [ms]
Elettropompa di rinalzo	iC60 N	3	C	25	25	-	0,25	0,25
Q1.1.8	3	-	-	-			0,3	

APPALTATORE: TELESE S.c.a r.l. Consorzio Telese Società Consortile a Responsabilità Limitata	ITINERARIO NAPOLI – BARI RADDOPPIO TRATTA CANCELLO-BENEVENTO II LOTTO FUNZIONALE FRASSO TELESINO – VITULANO 3 SUBLOTTO SAN LORENZO – VITULANO PROGETTO ESECUTIVO												
PROGETTAZIONE: Mandatario: SYSTRA S.A. Mandante: SWS Engineering S.p.A. SYSTRA-SOTECNI S.p.A.													
Titolo Documento: LF01 – Galleria Reventa e Le Forche Titolo Elaborato: Relazione di calcolo elettrico	<table border="1"> <tr> <td>COMMESSA</td> <td>LOTTO</td> <td>CODIFICA</td> <td>DOCUMENTO</td> <td>REV.</td> <td>FOGLIO</td> </tr> <tr> <td>IF2R</td> <td>3.2.E.ZZ</td> <td>CL</td> <td>LF.01.0.0.005</td> <td>B</td> <td>134 di 520</td> </tr> </table>	COMMESSA	LOTTO	CODIFICA	DOCUMENTO	REV.	FOGLIO	IF2R	3.2.E.ZZ	CL	LF.01.0.0.005	B	134 di 520
COMMESSA	LOTTO	CODIFICA	DOCUMENTO	REV.	FOGLIO								
IF2R	3.2.E.ZZ	CL	LF.01.0.0.005	B	134 di 520								

VERIFICHE PROTEZIONI

Sovraccarico	Corto Circuito massimo	Corto Circuito minimo	Persone
SI	SI	SI	SI

APPALTATORE:	TELESE S.c.a r.l. Consorzio Telese Società Consortile a Responsabilità Limitata	ITINERARIO NAPOLI – BARI RADDOPPIO TRATTA CANCELLO-BENEVENTO II LOTTO FUNZIONALE FRASSO TELESINO – VITULANO 3 SUBLOTTO SAN LORENZO – VITULANO					
PROGETTAZIONE:		PROGETTO ESECUTIVO					
Mandataria:	Mandante:						
SYSTRA S.A.	SWS Engineering S.p.A.	SYSTRA-SOTECNI S.p.A.					
Titolo Documento: LF01 – Galleria Reventa e Le Forche Titolo Elaborato: Relazione di calcolo elettrico		COMMESSA	LOTTO	CODIFICA	DOCUMENTO	REV.	FOGLIO
		IF2R	3.2.E.ZZ	CL	LF.01.0.0.005	B	135 di 520

CALCOLI E VERIFICHE

QUADRO: QGBT-P

LINEA: DISPONIBILE

CARATTERISTICHE GENERALI DELLA LINEA

P [kW]	I _b [A]/I _{nm} [A]	I _R [A]	I _S [A]	I _T [A]	cos φ _b	K _{utilizzo}	K _{contemp.}	η
0	0	0	0	0				

INTERRUTTORE

Utenza	Interruttore	Poli	Curva Sganciatore	I _n [A]	I _r [A]	T _r [s]	I _m [kA]	I _{sd} [kA]
Siglatura	T _{sd} [s]	I _i	I _g [xI _n - A]	T _g [s]	Differenz.	Classe	I _{Δn} [A]	T _{Δn} [ms]
Disponibile	iC60 N	2	C	25	25	-	0,25	0,25
Q1.1.9	2	-	-	-				

APPALTATORE:	TELESE S.c.a r.l. Consorzio Telese Società Consortile a Responsabilità Limitata	ITINERARIO NAPOLI – BARI RADDOPPIO TRATTA CANCELLO-BENEVENTO II LOTTO FUNZIONALE FRASSO TELESINO – VITULANO 3 SUBLOTTO SAN LORENZO – VITULANO					
PROGETTAZIONE:		PROGETTO ESECUTIVO					
Mandataria:	Mandante:						
SYSTRA S.A.	SWS Engineering S.p.A.	SYSTRA-SOTECNI S.p.A.					
Titolo Documento: LF01 – Galleria Reventa e Le Forche Titolo Elaborato: Relazione di calcolo elettrico		COMMESSA	LOTTO	CODIFICA	DOCUMENTO	REV.	FOGLIO
		IF2R	3.2.E.ZZ	CL	LF.01.0.0.005	B	136 di 520

CALCOLI E VERIFICHE

QUADRO: QGBT-P

LINEA: DISPONIBILE

CARATTERISTICHE GENERALI DELLA LINEA

P [kW]	I _b [A]/I _{nm} [A]	I _R [A]	I _S [A]	I _T [A]	cos φ _b	K _{utilizzo}	K _{contemp.}	η
0	0	0	0	0				

INTERRUTTORE

Utenza	Interruttore	Poli	Curva Sganciatore	I _n [A]	I _r [A]	T _r [s]	I _m [kA]	I _{sd} [kA]
Siglatura	T _{sd} [s]	I _i	I _g [xI _n - A]	T _g [s]	Differenz.	Classe	I _{Δn} [A]	T _{Δn} [ms]
Disponibile	iC60 N	2	C	25	25	-	0,25	0,25
Q1.1.10	2	-	-	-				

APPALTATORE: TELESE S.c.a r.l. Consorzio Telese Società Consortile a Responsabilità Limitata	ITINERARIO NAPOLI – BARI RADDOPPIO TRATTA CANCELLO-BENEVENTO II LOTTO FUNZIONALE FRASSO TELESINO – VITULANO 3 SUBLOTTO SAN LORENZO – VITULANO					
PROGETTAZIONE: Mandataria: SYSTRA S.A. Mandante: SWS Engineering S.p.A. SYSTRA-SOTECNI S.p.A.	PROGETTO ESECUTIVO					
Titolo Documento: LF01 – Galleria Reventa e Le Forche Titolo Elaborato: Relazione di calcolo elettrico	COMMESSA IF2R	LOTTO 3.2.E.ZZ	CODIFICA CL	DOCUMENTO LF.01.0.0.005	REV. B	FOGLIO 137 di 520

CALCOLI E VERIFICHE

QUADRO: QGBT-P

LINEA: DISPONIBILE

CARATTERISTICHE GENERALI DELLA LINEA

P [kW]	I _b [A]/I _{nm} [A]	I _R [A]	I _S [A]	I _T [A]	cos φ _b	K _{utilizzo}	K _{contemp.}	η
0	0	0	0	0				

INTERRUTTORE

Utenza	Interruttore	Poli	Curva Sganciatore	I _n [A]	I _r [A]	T _r [s]	I _m [kA]	I _{sd} [kA]
Siglatura	T _{sd} [s]	I _i	I _g [xI _n - A]	T _g [s]	Differenz.	Classe	I _{Δn} [A]	T _{Δn} [ms]
Disponibile	iC60 N	2	C	25	25	-	0,25	0,25
Q1.1.11	2	-	-	-				

APPALTATORE:	TELESE S.c.a r.l. Consorzio Telese Società Consortile a Responsabilità Limitata	ITINERARIO NAPOLI – BARI RADDOPPIO TRATTA CANCELLO-BENEVENTO II LOTTO FUNZIONALE FRASSO TELESINO – VITULANO 3 SUBLOTTO SAN LORENZO – VITULANO					
PROGETTAZIONE:		PROGETTO ESECUTIVO					
Mandataria:	Mandante:						
SYSTRA S.A.	SWS Engineering S.p.A.	SYSTRA-SOTECNI S.p.A.					
Titolo Documento: LF01 – Galleria Reventa e Le Forche Titolo Elaborato: Relazione di calcolo elettrico		COMMESSA	LOTTO	CODIFICA	DOCUMENTO	REV.	FOGLIO
		IF2R	3.2.E.ZZ	CL	LF.01.0.0.005	B	138 di 520

CALCOLI E VERIFICHE

QUADRO: QGBT-P

LINEA: DISPONIBILE

CARATTERISTICHE GENERALI DELLA LINEA

P [kW]	I _b [A]/I _{nm} [A]	I _R [A]	I _S [A]	I _T [A]	cos φ _b	K _{utilizzo}	K _{contemp.}	η
0	0	0	0	0				

INTERRUTTORE

Utenza	Interruttore	Poli	Curva Sganciatore	I _n [A]	I _r [A]	T _r [s]	I _m [kA]	I _{sd} [kA]
Siglatura	T _{sd} [s]	I _i	I _g [xI _n - A]	T _g [s]	Differenz.	Classe	I _{Δn} [A]	T _{Δn} [ms]
Disponibile	iC60 N	2	C	10	10	-	0,1	0,1
Q1.1.12	2	-	-	-				

APPALTATORE: TELESE S.c.a r.l. Consorzio Telese Società Consortile a Responsabilità Limitata	ITINERARIO NAPOLI – BARI RADDOPPIO TRATTA CANCELLO-BENEVENTO II LOTTO FUNZIONALE FRASSO TELESINO – VITULANO 3 SUBLOTTO SAN LORENZO – VITULANO					
PROGETTAZIONE: Mandatario: SYSTRA S.A. Mandante: SWS Engineering S.p.A. SYSTRA-SOTECNI S.p.A.	PROGETTO ESECUTIVO					
Titolo Documento: LF01 – Galleria Reventa e Le Forche Titolo Elaborato: Relazione di calcolo elettrico	COMMESSA IF2R	LOTTO 3.2.E.ZZ	CODIFICA CL	DOCUMENTO LF.01.0.0.005	REV. B	FOGLIO 139 di 520

CALCOLI E VERIFICHE

QUADRO: QGBT-P

LINEA: DISPONIBILE

CARATTERISTICHE GENERALI DELLA LINEA

P [kW]	I _b [A]/I _{nm} [A]	I _R [A]	I _S [A]	I _T [A]	cos φ _b	K _{utilizzo}	K _{contemp.}	η
0	0	0	0	0				

INTERRUTTORE

Utenza	Interruttore	Poli	Curva Sganciatore	I _n [A]	I _r [A]	T _r [s]	I _m [kA]	I _{sd} [kA]
Siglatura	T _{sd} [s]	I _i	I _g [xI _n - A]	T _g [s]	Differenz.	Classe	I _{Δn} [A]	T _{Δn} [ms]
Disponibile	iC60 N	2	C	25	25	-	0,25	0,25
Q1.1.13	2	-	-	-				

APPALTATORE: TELESE S.c.a r.l. Consorzio Telese Società Consortile a Responsabilità Limitata	ITINERARIO NAPOLI – BARI RADDOPPIO TRATTA CANCELLO-BENEVENTO II LOTTO FUNZIONALE FRASSO TELESINO – VITULANO 3 SUBLOTTO SAN LORENZO – VITULANO					
PROGETTAZIONE: Mandataria: SYSTRA S.A. Mandante: SWS Engineering S.p.A. SYSTRA-SOTECNI S.p.A.	PROGETTO ESECUTIVO					
Titolo Documento: LF01 – Galleria Reventa e Le Forche Titolo Elaborato: Relazione di calcolo elettrico	COMMESSA IF2R	LOTTO 3.2.E.ZZ	CODIFICA CL	DOCUMENTO LF.01.0.0.005	REV. B	FOGLIO 140 di 520

CALCOLI E VERIFICHE

QUADRO: QGBT-P

LINEA: DISPONIBILE

CARATTERISTICHE GENERALI DELLA LINEA

P [kW]	I _b [A]/I _{nm} [A]	I _R [A]	I _S [A]	I _T [A]	cos φ _b	K _{utilizzo}	K _{contemp.}	η
0	0	0	0	0				

INTERRUTTORE

Utenza	Interruttore	Poli	Curva Sganciatore	I _n [A]	I _r [A]	T _r [s]	I _m [kA]	I _{sd} [kA]
Siglatura	T _{sd} [s]	I _i	I _g [xI _n - A]	T _g [s]	Differenz.	Classe	I _{Δn} [A]	T _{Δn} [ms]
Disponibile	iC60 N	2	C	25	25	-	0,25	0,25
Q1.1.14	2	-	-	-				

APPALTATORE:	TELESE S.c.a r.l. Consorzio Telese Società Consortile a Responsabilità Limitata	ITINERARIO NAPOLI – BARI RADDOPPIO TRATTA CANCELLO-BENEVENTO II LOTTO FUNZIONALE FRASSO TELESINO – VITULANO 3 SUBLOTTO SAN LORENZO – VITULANO					
PROGETTAZIONE:		PROGETTO ESECUTIVO					
Mandatario:	Mandante:						
SYSTRA S.A.	SWS Engineering S.p.A.	SYSTRA-SOTECNI S.p.A.					
Titolo Documento: LF01 – Galleria Reventa e Le Forche Titolo Elaborato: Relazione di calcolo elettrico		COMMESSA IF2R	LOTTO 3.2.E.ZZ	CODIFICA CL	DOCUMENTO LF.01.0.0.005	REV. B	FOGLIO 141 di 520

CALCOLI E VERIFICHE

QUADRO: [Q1] QGBT-P

LINEA: GALLERIA MASCAMBRONI

CARATTERISTICHE GENERALI DELLA LINEA

P [kW]	I _b [A]/I _{nm} [A]	I _R [A]	I _S [A]	I _T [A]	cos φ _b	K _{utilizzo}	K _{contemp.}	η
5	8,01	8,01	8,01	8,01	0,9	1		

CAVO

Siglatura	Derivazione	tipo cond.	Lungh. [m]	Posa 64-8	T _{emp.} [°C]	n° supp.	Resistività [°K m/W]	Prof. di Posa [m]	ravv. dist.	altri circuiti	K secur.
L1.1.15	3F+N+PE	multi	500	31	30			-	ravv.		1

Sezione Conduttori [mm ²]			R _{cavo} [mΩ]	X _{cavo} [mΩ]	R _{tot} [mΩ]	X _{tot} [mΩ]	ΔV _{cavo} [%]	ΔV _{tot} [%]	ΔV _{max prog} [%]
fase	neutro	PE							
1x 50	1x 50	1x 25	180,0	38,95	190,36 (184,86)	78,47 (142,66)	0,81	1,07 (1,41)	4

I _b [A]	I _z [A]	I _{cc max inizio linea} [kA]	I _{cc max Fine linea} [kA]	I _{ccmin fine linea} [kA]	I _{cc Terra} [kA]
8,01	154	5,65 (2,3)	1,12 (0,98)	0,38 (0,36)	0,26 (0,25)

Designazione / Conduttore
FG16OM16-0,6/1 kV - Cca-s1b,d1,a1/Cu

INTERRUTTORE

Utenza	Interruttore	Poli	Curva Sganciatore	I _n [A]	I _r [A]	T _r [s]	I _m [kA]	I _{sd} [kA]
Siglatura	T _{sd} [s]	I _i	I _g [xI _n - A]	T _g [s]	Differenz.	Classe	I _{Δn} [A]	T _{Δn} [ms]
Galleria Mascambroni	NSX100 B	4	TM-D	100	100	-	0,8	0,8
Q1.1.15	4	-	-	-	Vigi MH	A	1	310

APPALTATORE: TELESE S.c.a r.l. Consorzio Telese Società Consortile a Responsabilità Limitata	ITINERARIO NAPOLI – BARI RADDOPPIO TRATTA CANCELLO-BENEVENTO II LOTTO FUNZIONALE FRASSO TELESINO – VITULANO 3 SUBLOTTO SAN LORENZO – VITULANO PROGETTO ESECUTIVO												
PROGETTAZIONE: Mandatario: SYSTRA S.A. Mandante: SWS Engineering S.p.A. SYSTRA-SOTECNI S.p.A.													
Titolo Documento: LF01 – Galleria Reventa e Le Forche Titolo Elaborato: Relazione di calcolo elettrico	<table border="1"> <tr> <td>COMMESSA</td> <td>LOTTO</td> <td>CODIFICA</td> <td>DOCUMENTO</td> <td>REV.</td> <td>FOGLIO</td> </tr> <tr> <td>IF2R</td> <td>3.2.E.ZZ</td> <td>CL</td> <td>LF.01.0.0.005</td> <td>B</td> <td>142 di 520</td> </tr> </table>	COMMESSA	LOTTO	CODIFICA	DOCUMENTO	REV.	FOGLIO	IF2R	3.2.E.ZZ	CL	LF.01.0.0.005	B	142 di 520
COMMESSA	LOTTO	CODIFICA	DOCUMENTO	REV.	FOGLIO								
IF2R	3.2.E.ZZ	CL	LF.01.0.0.005	B	142 di 520								

VERIFICHE PROTEZIONI

Sovraccarico	Corto Circuito massimo	Corto Circuito minimo	Persone
SI	SI	SI	SI

APPALTATORE:	TELESE S.c.a r.l. Consorzio Telese Società Consortile a Responsabilità Limitata	ITINERARIO NAPOLI – BARI RADDOPPIO TRATTA CANCELLO-BENEVENTO II LOTTO FUNZIONALE FRASSO TELESINO – VITULANO 3 SUBLOTTO SAN LORENZO – VITULANO					
PROGETTAZIONE:		PROGETTO ESECUTIVO					
Mandataria:	Mandante:						
SYSTRA S.A.	SWS Engineering S.p.A.	SYSTRA-SOTECNI S.p.A.					
Titolo Documento: LF01 – Galleria Reventa e Le Forche Titolo Elaborato: Relazione di calcolo elettrico		COMMESSA	LOTTO	CODIFICA	DOCUMENTO	REV.	FOGLIO
		IF2R	3.2.E.ZZ	CL	LF.01.0.0.005	B	143 di 520

CALCOLI E VERIFICHE

QUADRO: QGBT-P

LINEA: DISPONIBILE

CARATTERISTICHE GENERALI DELLA LINEA

P [kW]	I _b [A]/I _{nm} [A]	I _R [A]	I _S [A]	I _T [A]	cos φ _b	K _{utilizzo}	K _{contemp.}	η
0	0	0	0	0				

INTERRUTTORE

Utenza	Interruttore	Poli	Curva Sganciatore	I _n [A]	I _r [A]	T _r [s]	I _m [kA]	I _{sd} [kA]
Siglatura	T _{sd} [s]	I _i	I _g [xI _n - A]	T _g [s]	Differenz.	Classe	I _{Δn} [A]	T _{Δn} [ms]
Disponibile	NSX100 B	4	TM-D	100	100	-	0,8	0,8
Q1.1.16	4	-	-	-				

APPALTATORE:	TELESE S.c.a r.l. Consorzio Telese Società Consortile a Responsabilità Limitata	ITINERARIO NAPOLI – BARI RADDOPPIO TRATTA CANCELLO-BENEVENTO II LOTTO FUNZIONALE FRASSO TELESINO – VITULANO 3 SUBLOTTO SAN LORENZO – VITULANO					
PROGETTAZIONE:		PROGETTO ESECUTIVO					
Mandatario:	Mandante:						
SYSTRA S.A.	SWS Engineering S.p.A.	SYSTRA-SOTECNI S.p.A.					
Titolo Documento: LF01 – Galleria Reventa e Le Forche Titolo Elaborato: Relazione di calcolo elettrico		COMMESSA	LOTTO	CODIFICA	DOCUMENTO	REV.	FOGLIO
		IF2R	3.2.E.ZZ	CL	LF.01.0.0.005	B	144 di 520

CALCOLI E VERIFICHE

QUADRO: QGBT-P

LINEA: GENERALE HVAC

CARATTERISTICHE GENERALI DELLA LINEA

P [kW]	I _b [A]/I _{nm} [A]	I _R [A]	I _S [A]	I _T [A]	cos φ _b	K _{utilizzo}	K _{contemp.}	η
14	31,56	31,56	12,23	23,83	0,9		0,8	

SEZIONATORE

Siglatura	Modello	I _n [A]	U _{imp} [kV]	I _{cm} [kA cresta]	I _{cw} [kA eff]	Coordin. interr. Monte [kA]
S1.1.17	NSX250NA	250	8	4,90	3,50	

APPALTATORE:	TELESE S.c.a r.l. Consorzio Telese Società Consortile a Responsabilità Limitata	ITINERARIO NAPOLI – BARI RADDOPPIO TRATTA CANCELLO-BENEVENTO II LOTTO FUNZIONALE FRASSO TELESINO – VITULANO 3 SUBLOTTO SAN LORENZO – VITULANO					
PROGETTAZIONE:		PROGETTO ESECUTIVO					
Mandatario:	Mandante:						
SYSTRA S.A.	SWS Engineering S.p.A.	SYSTRA-SOTECNI S.p.A.					
Titolo Documento: LF01 – Galleria Reventa e Le Forche Titolo Elaborato: Relazione di calcolo elettrico		COMMESSA IF2R	LOTTO 3.2.E.ZZ	CODIFICA CL	DOCUMENTO LF.01.0.0.005	REV. B	FOGLIO 145 di 520

CALCOLI E VERIFICHE

QUADRO: QGBT-P

LINEA: ESTRATTORE V1 LOCALE MT

CARATTERISTICHE GENERALI DELLA LINEA

P [kW]	I _b [A]/I _{nm} [A]	I _R [A]	I _S [A]	I _T [A]	cos φ _b	K _{utilizzo}	K _{contemp.}	η
0,5	2,41	2,41	0	0	0,9	1		

CAVO

Siglatura	Derivazione	tipo cond.	Lungh. [m]	Posa 64-8	T _{emp.} [°C]	n° supp.	Resistività [°K m/W]	Prof. di Posa [m]	ravv. dist.	altri circuiti	K secur.
L1.2.1	F+N+PE	multi	15	03A	30			-	ravv.		1

Sezione Conduttori [mm ²]			R _{cavo} [mΩ]	X _{cavo} [mΩ]	R _{tot} [mΩ]	X _{tot} [mΩ]	ΔV _{cavo} [%]	ΔV _{tot} [%]	ΔV _{max prog} [%]
fase	neutro	PE							
1x 2,5	1x 2,5	1x 2,5	108,0	1,64	118,36 (112,86)	41,16 (105,35)	0,25	0,51 (0,84)	4

I _b [A]	I _z [A]	I _{cc max inizio linea} [kA]	I _{cc max Fine linea} [kA]	I _{ccmin fine linea} [kA]	I _{cc Terra} [kA]
2,41	30	5,19 (2,3)	0,88 (0,69)	0,63 (0,6)	0,62 (0,6)

Designazione / Conduttore
FG16OM16-0,6/1 kV - Cca-s1b,d1,a1/Cu

INTERRUTTORE

Utenza	Interruttore	Poli	Curva Sganciatore	I _n [A]	I _r [A]	T _r [s]	I _m [kA]	I _{sd} [kA]
Siglatura	T _{sd} [s]	I _i	I _g [xI _n - A]	T _g [s]	Differenz.	Classe	I _{Δn} [A]	T _{Δn} [ms]
Estrattore V1 Locale MT	iC60 N	2	C	10	10	-	0,1	0,1
Q1.2.1	2	-	-	-				

APPALTATORE:	TELESE S.c.a r.l. Consorzio Telese Società Consortile a Responsabilità Limitata	ITINERARIO NAPOLI – BARI RADDOPPIO TRATTA CANCELLO-BENEVENTO II LOTTO FUNZIONALE FRASSO TELESINO – VITULANO 3 SUBLOTTO SAN LORENZO – VITULANO					
PROGETTAZIONE:		PROGETTO ESECUTIVO					
Mandataria:	Mandante:	COMMESSA	LOTTO	CODIFICA	DOCUMENTO	REV.	FOGLIO
SYSTRA S.A.	SWS Engineering S.p.A. SYSTRA-SOTECNI S.p.A.	IF2R	3.2.E.ZZ	CL	LF.01.0.0.005	B	146 di 520
Titolo Documento: LF01 – Galleria Reventa e Le Forche Titolo Elaborato: Relazione di calcolo elettrico							

CONTATTORE/TERMICO

Siglatura	Contattore	Un Bobina [V]	I _n [A]	Relè Termico	Reg. Min [A]	Reg. Max [A]
Ct1.2.1	iCT 25A Na (8,5A - AC7b)		25			

VERIFICHE PROTEZIONI

Sovraccarico	Corto Circuito massimo	Corto Circuito minimo	Persone
SI	SI	SI	SI

APPALTAZIONE: TELESE S.c.a r.l. Consorzio Telese Società Consortile a Responsabilità Limitata	ITINERARIO NAPOLI – BARI RADDOPPIO TRATTA CANCELLO-BENEVENTO II LOTTO FUNZIONALE FRASSO TELESINO – VITULANO 3 SUBLOTTO SAN LORENZO – VITULANO					
PROGETTAZIONE: Mandatario: SYSTRA S.A. Mandante: SWS Engineering S.p.A. SYSTRA-SOTECNI S.p.A.	PROGETTO ESECUTIVO					
Titolo Documento: LF01 – Galleria Reventa e Le Forche Titolo Elaborato: Relazione di calcolo elettrico	COMMESSA IF2R	LOTTO 3.2.E.ZZ	CODIFICA CL	DOCUMENTO LF.01.0.0.005	REV. B	FOGLIO 147 di 520

CALCOLI E VERIFICHE

QUADRO: QGBT-P

LINEA: DISPONIBILE

CARATTERISTICHE GENERALI DELLA LINEA

P [kW]	I _b [A]/I _{nm} [A]	I _R [A]	I _S [A]	I _T [A]	cos φ _b	K _{utilizzo}	K _{contemp.}	η
0	0	0	0	0				

INTERRUTTORE

Utenza	Interruttore	Poli	Curva Sganciatore	I _n [A]	I _r [A]	T _r [s]	I _m [kA]	I _{sd} [kA]
Siglatura	T _{sd} [s]	I _i	I _g [xI _n - A]	T _g [s]	Differenz.	Classe	I _{Δn} [A]	T _{Δn} [ms]
Disponibile	iC60 N	2	C	10	10	-	0,1	0,1
Q1.2.2	2	-	-	-				

APPALTATORE: TELESE S.c.a r.l. Consorzio Telese Società Consortile a Responsabilità Limitata	ITINERARIO NAPOLI – BARI RADDOPPIO TRATTA CANCELLO-BENEVENTO II LOTTO FUNZIONALE FRASSO TELESINO – VITULANO 3 SUBLOTTO SAN LORENZO – VITULANO					
PROGETTAZIONE: Mandataria: SYSTRA S.A. Mandante: SWS Engineering S.p.A. SYSTRA-SOTECNI S.p.A.	PROGETTO ESECUTIVO					
Titolo Documento: LF01 – Galleria Reventa e Le Forche Titolo Elaborato: Relazione di calcolo elettrico	COMMESSA IF2R	LOTTO 3.2.E.ZZ	CODIFICA CL	DOCUMENTO LF.01.0.0.005	REV. B	FOGLIO 148 di 520

CALCOLI E VERIFICHE

QUADRO: QGBT-P

LINEA: CONDIZIONATORE 1 LOCALE BT 1/2

CARATTERISTICHE GENERALI DELLA LINEA

P [kW]	I _b [A]/I _{nm} [A]	I _R [A]	I _S [A]	I _T [A]	cos φ _b	K _{utilizzo}	K _{contemp.}	η
2,5	12,07	0	0	12,07	0,9	1		

CAVO

Siglatura	Derivazione	tipo cond.	Lungh. [m]	Posa 64-8	T _{emp.} [°C]	n° supp.	Resistività [°K m/W]	Prof. di Posa [m]	ravv. dist.	altri circuiti	K secur.
L1.2.3	F+N+PE	multi	10	03A	30			-	ravv.		1

Sezione Conduttori [mm ²]			R _{cavo} [mΩ]	X _{cavo} [mΩ]	R _{tot} [mΩ]	X _{tot} [mΩ]	ΔV _{cavo} [%]	ΔV _{tot} [%]	ΔV _{max prog} [%]
fase	neutro	PE							
1x 2,5	1x 2,5	1x 2,5	72,0	1,09	82,36 (76,86)	40,61 (104,8)	0,86	1,11 (1,44)	4

I _b [A]	I _z [A]	I _{cc max inizio linea} [kA]	I _{cc max Fine linea} [kA]	I _{ccmin fine linea} [kA]	I _{cc Terra} [kA]
12,07	30	5,19 (2,3)	1,22 (0,88)	0,91 (0,83)	0,9 (0,83)

Designazione / Conduttore
FG16OM16-0,6/1 kV - Cca-s1b,d1,a1/Cu

INTERRUTTORE

Utenza	Interruttore	Poli	Curva Sganciatore	I _n [A]	I _r [A]	T _r [s]	I _m [kA]	I _{sd} [kA]
Siglatura	T _{sd} [s]	I _i	I _g [xI _n - A]	T _g [s]	Differenz.	Classe	I _{Δn} [A]	T _{Δn} [ms]
Condizionatore 1 Locale BT 1/2	iC60 N	2	C	16	16	-	0,16	0,16
Q1.2.3	2	-	-	-				

APPALTATORE: TELESE S.c.a r.l. Consorzio Telese Società Consortile a Responsabilità Limitata	ITINERARIO NAPOLI – BARI RADDOPPIO TRATTA CANCELLO-BENEVENTO II LOTTO FUNZIONALE FRASSO TELESINO – VITULANO 3 SUBLOTTO SAN LORENZO – VITULANO PROGETTO ESECUTIVO												
PROGETTAZIONE: Mandatario: SYSTRA S.A. Mandante: SWS Engineering S.p.A. SYSTRA-SOTECNI S.p.A.													
Titolo Documento: LF01 – Galleria Reventa e Le Forche Titolo Elaborato: Relazione di calcolo elettrico	<table border="1"> <tr> <td>COMMESSA</td> <td>LOTTO</td> <td>CODIFICA</td> <td>DOCUMENTO</td> <td>REV.</td> <td>FOGLIO</td> </tr> <tr> <td>IF2R</td> <td>3.2.E.ZZ</td> <td>CL</td> <td>LF.01.0.0.005</td> <td>B</td> <td>149 di 520</td> </tr> </table>	COMMESSA	LOTTO	CODIFICA	DOCUMENTO	REV.	FOGLIO	IF2R	3.2.E.ZZ	CL	LF.01.0.0.005	B	149 di 520
COMMESSA	LOTTO	CODIFICA	DOCUMENTO	REV.	FOGLIO								
IF2R	3.2.E.ZZ	CL	LF.01.0.0.005	B	149 di 520								

VERIFICHE PROTEZIONI

Sovraccarico	Corto Circuito massimo	Corto Circuito minimo	Persone
SI	SI	SI	SI

APPALTATORE:	TELESE S.c.a r.l. Consorzio Telese Società Consortile a Responsabilità Limitata	ITINERARIO NAPOLI – BARI RADDOPPIO TRATTA CANCELLO-BENEVENTO II LOTTO FUNZIONALE FRASSO TELESINO – VITULANO 3 SUBLOTTO SAN LORENZO – VITULANO					
PROGETTAZIONE:	Mandatario: SYSTRA S.A. Mandante: SWS Engineering S.p.A. SYSTRA-SOTECNI S.p.A.	PROGETTO ESECUTIVO					
Titolo Documento: LF01 – Galleria Reventa e Le Forche Titolo Elaborato: Relazione di calcolo elettrico		COMMESSA IF2R	LOTTO 3.2.E.ZZ	CODIFICA CL	DOCUMENTO LF.01.0.0.005	REV. B	FOGLIO 150 di 520

CALCOLI E VERIFICHE

QUADRO: QGBT-P

LINEA: CONDIZIONATORE 2 LOCALE BT 1/2

CARATTERISTICHE GENERALI DELLA LINEA

P [kW]	I _b [A]/I _{nm} [A]	I _R [A]	I _S [A]	I _T [A]	cos φ _b	K _{utilizzo}	K _{contemp.}	η
2,5	12,07	12,07	0	0	0,9	1		

CAVO

Siglatura	Derivazione	tipo cond.	Lungh. [m]	Posa 64-8	T _{emp.} [°C]	n° supp.	Resistività [°K m/W]	Prof. di Posa [m]	ravv. dist.	altri circuiti	K secur.
L1.2.4	F+N+PE	multi	10	03A	30			-	ravv.		1

Sezione Conduttori [mm ²]			R _{cavo} [mΩ]	X _{cavo} [mΩ]	R _{tot} [mΩ]	X _{tot} [mΩ]	ΔV _{cavo} [%]	ΔV _{tot} [%]	ΔV _{max prog} [%]
fase	neutro	PE							
1x 2,5	1x 2,5	1x 2,5	72,0	1,09	82,36 (76,86)	40,61 (104,8)	0,86	1,11 (1,44)	4

I _b [A]	I _z [A]	I _{cc max inizio linea} [kA]	I _{cc max Fine linea} [kA]	I _{ccmin fine linea} [kA]	I _{cc Terra} [kA]
12,07	30	5,19 (2,3)	1,22 (0,88)	0,91 (0,83)	0,9 (0,83)

Designazione / Conduttore
FG16OM16-0,6/1 kV - Cca-s1b,d1,a1/Cu

INTERRUTTORE

Utenza	Interruttore	Poli	Curva Sganciatore	I _n [A]	I _r [A]	T _r [s]	I _m [kA]	I _{sd} [kA]
Siglatura	T _{sd} [s]	I _i	I _g [xI _n - A]	T _g [s]	Differenz.	Classe	I _{Δn} [A]	T _{Δn} [ms]
Condizionatore 2 Locale BT 1/2	iC60 N	2	C	16	16	-	0,16	0,16
Q1.2.4	2	-	-	-				

APPALTATORE: TELESE S.c.a r.l. Consorzio Telese Società Consortile a Responsabilità Limitata	ITINERARIO NAPOLI – BARI RADDOPPIO TRATTA CANCELLO-BENEVENTO II LOTTO FUNZIONALE FRASSO TELESINO – VITULANO 3 SUBLOTTO SAN LORENZO – VITULANO PROGETTO ESECUTIVO												
PROGETTAZIONE: Mandatario: SYSTRA S.A. Mandante: SWS Engineering S.p.A. SYSTRA-SOTECNI S.p.A.													
Titolo Documento: LF01 – Galleria Reventa e Le Forche Titolo Elaborato: Relazione di calcolo elettrico	<table border="1"> <tr> <td>COMMESSA</td> <td>LOTTO</td> <td>CODIFICA</td> <td>DOCUMENTO</td> <td>REV.</td> <td>FOGLIO</td> </tr> <tr> <td>IF2R</td> <td>3.2.E.ZZ</td> <td>CL</td> <td>LF.01.0.0.005</td> <td>B</td> <td>151 di 520</td> </tr> </table>	COMMESSA	LOTTO	CODIFICA	DOCUMENTO	REV.	FOGLIO	IF2R	3.2.E.ZZ	CL	LF.01.0.0.005	B	151 di 520
COMMESSA	LOTTO	CODIFICA	DOCUMENTO	REV.	FOGLIO								
IF2R	3.2.E.ZZ	CL	LF.01.0.0.005	B	151 di 520								

VERIFICHE PROTEZIONI

Sovraccarico	Corto Circuito massimo	Corto Circuito minimo	Persone
SI	SI	SI	SI

APPALTATORE:	TELESE S.c.a r.l. Consorzio Telese Società Consortile a Responsabilità Limitata	ITINERARIO NAPOLI – BARI RADDOPPIO TRATTA CANCELLO-BENEVENTO II LOTTO FUNZIONALE FRASSO TELESINO – VITULANO 3 SUBLOTTO SAN LORENZO – VITULANO					
PROGETTAZIONE:		PROGETTO ESECUTIVO					
Mandatario:	Mandante:						
SYSTRA S.A.	SWS Engineering S.p.A.	SYSTRA-SOTECNI S.p.A.					
Titolo Documento: LF01 – Galleria Reventa e Le Forche Titolo Elaborato: Relazione di calcolo elettrico		COMMESSA IF2R	LOTTO 3.2.E.ZZ	CODIFICA CL	DOCUMENTO LF.01.0.0.005	REV. B	FOGLIO 152 di 520

CALCOLI E VERIFICHE

QUADRO: QGBT-P

LINEA: ESTRATTORE LOCALE BT

CARATTERISTICHE GENERALI DELLA LINEA

P [kW]	I _b [A]/I _{nm} [A]	I _R [A]	I _S [A]	I _T [A]	cos φ _b	K _{utilizzo}	K _{contemp.}	η
0,5	2,41	0	2,41	0	0,9	1		

CAVO

Siglatura	Derivazione	tipo cond.	Lungh. [m]	Posa 64-8	T _{emp.} [°C]	n° supp.	Resistività [°K m/W]	Prof. di Posa [m]	ravv. dist.	altri circuiti	K secur.
L1.2.5	F+N+PE	multi	10	03A	30			-	ravv.		1

Sezione Conduttori [mm ²]			R _{cavo} [mΩ]	X _{cavo} [mΩ]	R _{tot} [mΩ]	X _{tot} [mΩ]	ΔV _{cavo} [%]	ΔV _{tot} [%]	ΔV _{max prog} [%]
fase	neutro	PE							
1x 2,5	1x 2,5	1x 2,5	72,0	1,09	82,36 (76,86)	40,61 (104,8)	0,17	0,42 (0,75)	4

I _b [A]	I _z [A]	I _{cc max inizio linea} [kA]	I _{cc max Fine linea} [kA]	I _{cc min fine linea} [kA]	I _{cc Terra} [kA]
2,41	30	5,19 (2,3)	1,22 (0,88)	0,91 (0,83)	0,9 (0,83)

Designazione / Conduttore
FG16OM16-0,6/1 kV - Cca-s1b,d1,a1/Cu

INTERRUTTORE

Utenza	Interruttore	Poli	Curva Sganciatore	I _n [A]	I _r [A]	T _r [s]	I _m [kA]	I _{sd} [kA]
Siglatura	T _{sd} [s]	I _i	I _g [xI _n - A]	T _g [s]	Differenz.	Classe	I _{Δn} [A]	T _{Δn} [ms]
Estrattore Locale BT	iC60 N	2	C	10	10	-	0,1	0,1
Q1.2.5	2	-	-	-				

APPALTATORE:	TELESE S.c.a r.l. Consorzio Telese Società Consortile a Responsabilità Limitata	ITINERARIO NAPOLI – BARI RADDOPPIO TRATTA CANCELLO-BENEVENTO II LOTTO FUNZIONALE FRASSO TELESINO – VITULANO 3 SUBLOTTO SAN LORENZO – VITULANO				
PROGETTAZIONE:		PROGETTO ESECUTIVO				
Mandataria:	Mandante:					
SYSTRA S.A.	SWS Engineering S.p.A.	SYSTRA-SOTECNI S.p.A.				
Titolo Documento: LF01 – Galleria Reventa e Le Forche		COMMESSA	LOTTO	CODIFICA	DOCUMENTO	REV.
Titolo Elaborato: Relazione di calcolo elettrico		IF2R	3.2.E.ZZ	CL	LF.01.0.0.005	B
						FOGLIO 153 di 520

CONTATTORE/TERMICO

Siglatura	Contattore	Un Bobina [V]	I _n [A]	Relè Termico	Reg. Min [A]	Reg. Max [A]
Ct1.2.5	iCT 25A Na (8,5A - AC7b)		25			

VERIFICHE PROTEZIONI

Sovraccarico	Corto Circuito massimo	Corto Circuito minimo	Persone
SI	SI	SI	SI

APPALTATORE: TELESE S.c.a r.l. Consorzio Telese Società Consortile a Responsabilità Limitata	ITINERARIO NAPOLI – BARI RADDOPPIO TRATTA CANCELLO-BENEVENTO II LOTTO FUNZIONALE FRASSO TELESINO – VITULANO 3 SUBLOTTO SAN LORENZO – VITULANO					
PROGETTAZIONE: Mandatario: SYSTRA S.A. Mandante: SWS Engineering S.p.A. SYSTRA-SOTECNI S.p.A.	PROGETTO ESECUTIVO					
Titolo Documento: LF01 – Galleria Reventa e Le Forche Titolo Elaborato: Relazione di calcolo elettrico	COMMESSA IF2R	LOTTO 3.2.E.ZZ	CODIFICA CL	DOCUMENTO LF.01.0.0.005	REV. B	FOGLIO 154 di 520

CALCOLI E VERIFICHE

QUADRO: QGBT-P

LINEA: CONDIZIONATORE LOCALE TLC 1/2

CARATTERISTICHE GENERALI DELLA LINEA

P [kW]	I _b [A]/I _{nm} [A]	I _R [A]	I _S [A]	I _T [A]	cos φ _b	K _{utilizzo}	K _{contemp.}	η
4	6,41	6,41	6,41	6,41	0,9	1		

CAVO

Siglatura	Derivazione	tipo cond.	Lungh. [m]	Posa 64-8	T _{emp.} [°C]	n° supp.	Resistività [°K m/W]	Prof. di Posa [m]	ravv. dist.	altri circuiti	K secur.
L1.2.6	3F+N+PE	multi	25	03A	30			-	ravv.		1

Sezione Conduttori [mm ²]			R _{cavo} [mΩ]	X _{cavo} [mΩ]	R _{tot} [mΩ]	X _{tot} [mΩ]	ΔV _{cavo} [%]	ΔV _{tot} [%]	ΔV _{max prog} [%]
fase	neutro	PE							
1x 4	1x 4	1x 4	112,5	2,53	122,86 (117,36)	42,05 (106,24)	0,35	0,61 (0,94)	4

I _b [A]	I _z [A]	I _{cc max inizio linea} [kA]	I _{cc max Fine linea} [kA]	I _{cc min fine linea} [kA]	I _{cc Terra} [kA]
6,41	35	5,65 (2,3)	1,77 (1,45)	0,6 (0,58)	0,6 (0,58)

Designazione / Conduttore
FG16OM16-0,6/1 kV - Cca-s1b,d1,a1/Cu

INTERRUTTORE

Utenza	Interruttore	Poli	Curva Sganciatore	I _n [A]	I _r [A]	T _r [s]	I _m [kA]	I _{sd} [kA]
Siglatura	T _{sd} [s]	I _i	I _g [xI _n - A]	T _g [s]	Differenz.	Classe	I _{Δn} [A]	T _{Δn} [ms]
Condizionatore Locale TLC 1/2	iC60 N	4	C	10	10	-	0,1	0,1
Q1.2.6	4	-	-	-				

APPALTATORE: TELESE S.c.a r.l. Consorzio Telese Società Consortile a Responsabilità Limitata	ITINERARIO NAPOLI – BARI RADDOPPIO TRATTA CANCELLO-BENEVENTO II LOTTO FUNZIONALE FRASSO TELESINO – VITULANO 3 SUBLOTTO SAN LORENZO – VITULANO PROGETTO ESECUTIVO												
PROGETTAZIONE: Mandatario: SYSTRA S.A. Mandante: SWS Engineering S.p.A. SYSTRA-SOTECNI S.p.A.													
Titolo Documento: LF01 – Galleria Reventa e Le Forche Titolo Elaborato: Relazione di calcolo elettrico	<table border="1"> <tr> <td>COMMESSA</td> <td>LOTTO</td> <td>CODIFICA</td> <td>DOCUMENTO</td> <td>REV.</td> <td>FOGLIO</td> </tr> <tr> <td>IF2R</td> <td>3.2.E.ZZ</td> <td>CL</td> <td>LF.01.0.0.005</td> <td>B</td> <td>155 di 520</td> </tr> </table>	COMMESSA	LOTTO	CODIFICA	DOCUMENTO	REV.	FOGLIO	IF2R	3.2.E.ZZ	CL	LF.01.0.0.005	B	155 di 520
COMMESSA	LOTTO	CODIFICA	DOCUMENTO	REV.	FOGLIO								
IF2R	3.2.E.ZZ	CL	LF.01.0.0.005	B	155 di 520								

VERIFICHE PROTEZIONI

Sovraccarico	Corto Circuito massimo	Corto Circuito minimo	Persone
SI	SI	SI	SI

APPALTATORE:	TELESE S.c.a r.l. Consorzio Telese Società Consortile a Responsabilità Limitata	ITINERARIO NAPOLI – BARI RADDOPPIO TRATTA CANCELLO-BENEVENTO II LOTTO FUNZIONALE FRASSO TELESINO – VITULANO 3 SUBLOTTO SAN LORENZO – VITULANO				
PROGETTAZIONE:		PROGETTO ESECUTIVO				
Mandatario:	Mandante:					
SYSTRA S.A.	SWS Engineering S.p.A.	SYSTRA-SOTECNI S.p.A.				
Titolo Documento: LF01 – Galleria Reventa e Le Forche Titolo Elaborato: Relazione di calcolo elettrico		COMMESSA	LOTTO	CODIFICA	DOCUMENTO	REV. FOGLIO
		IF2R	3.2.E.ZZ	CL	LF.01.0.0.005	B 156 di 520

CALCOLI E VERIFICHE

QUADRO: QGBT-P

LINEA: CONDIZIONATORE LOCALE TLC 1/2

CARATTERISTICHE GENERALI DELLA LINEA

P [kW]	I _b [A]/I _{nm} [A]	I _R [A]	I _S [A]	I _T [A]	cos φ _b	K _{utilizzo}	K _{contemp.}	η
4	6,41	6,41	6,41	6,41	0,9	1		

CAVO

Siglatura	Derivazione	tipo cond.	Lungh. [m]	Posa 64-8	T _{emp.} [°C]	n° supp.	Resistività [°K m/W]	Prof. di Posa [m]	ravv. dist.	altri circuiti	K secur.
L1.2.7	3F+N+PE	multi	25	03A	30			-	ravv.		1

Sezione Conduttori [mm ²]			R _{cavo} [mΩ]	X _{cavo} [mΩ]	R _{tot} [mΩ]	X _{tot} [mΩ]	ΔV _{cavo} [%]	ΔV _{tot} [%]	ΔV _{max prog} [%]
fase	neutro	PE							
1x 4	1x 4	1x 4	112,5	2,53	122,86 (117,36)	42,05 (106,24)	0,35	0,61 (0,94)	4

I _b [A]	I _z [A]	I _{cc max inizio linea} [kA]	I _{cc max Fine linea} [kA]	I _{ccmin fine linea} [kA]	I _{cc Terra} [kA]
6,41	35	5,65 (2,3)	1,77 (1,45)	0,6 (0,58)	0,6 (0,58)

Designazione / Conduttore
FG16OM16-0,6/1 kV - Cca-s1b,d1,a1/Cu

INTERRUTTORE

Utenza	Interruttore	Poli	Curva Sganciatore	I _n [A]	I _r [A]	T _r [s]	I _m [kA]	I _{sd} [kA]
Siglatura	T _{sd} [s]	I _i	I _g [xI _n - A]	T _g [s]	Differenz.	Classe	I _{Δn} [A]	T _{Δn} [ms]
Condizionatore Locale TLC 1/2	iC60 N	4	C	10	10	-	0,1	0,1
Q1.2.7	4	-	-	-				

APPALTATORE: TELESE S.c.a r.l. Consorzio Telese Società Consortile a Responsabilità Limitata	ITINERARIO NAPOLI – BARI RADDOPPIO TRATTA CANCELLO-BENEVENTO II LOTTO FUNZIONALE FRASSO TELESINO – VITULANO 3 SUBLOTTO SAN LORENZO – VITULANO PROGETTO ESECUTIVO												
PROGETTAZIONE: Mandatario: SYSTRA S.A. Mandante: SWS Engineering S.p.A. SYSTRA-SOTECNI S.p.A.													
Titolo Documento: LF01 – Galleria Reventa e Le Forche Titolo Elaborato: Relazione di calcolo elettrico	<table border="1"> <tr> <td>COMMESSA</td> <td>LOTTO</td> <td>CODIFICA</td> <td>DOCUMENTO</td> <td>REV.</td> <td>FOGLIO</td> </tr> <tr> <td>IF2R</td> <td>3.2.E.ZZ</td> <td>CL</td> <td>LF.01.0.0.005</td> <td>B</td> <td>157 di 520</td> </tr> </table>	COMMESSA	LOTTO	CODIFICA	DOCUMENTO	REV.	FOGLIO	IF2R	3.2.E.ZZ	CL	LF.01.0.0.005	B	157 di 520
COMMESSA	LOTTO	CODIFICA	DOCUMENTO	REV.	FOGLIO								
IF2R	3.2.E.ZZ	CL	LF.01.0.0.005	B	157 di 520								

VERIFICHE PROTEZIONI

Sovraccarico	Corto Circuito massimo	Corto Circuito minimo	Persone
SI	SI	SI	SI

APPALTATORE: TELESE S.c.a r.l. Consorzio Telese Società Consortile a Responsabilità Limitata	ITINERARIO NAPOLI – BARI RADDOPPIO TRATTA CANCELLO-BENEVENTO II LOTTO FUNZIONALE FRASSO TELESINO – VITULANO 3 SUBLOTTO SAN LORENZO – VITULANO					
PROGETTAZIONE: Mandatario: SYSTRA S.A. Mandante: SWS Engineering S.p.A. SYSTRA-SOTECNI S.p.A.	PROGETTO ESECUTIVO					
Titolo Documento: LF01 – Galleria Reventa e Le Forche Titolo Elaborato: Relazione di calcolo elettrico	COMMESSA IF2R	LOTTO 3.2.E.ZZ	CODIFICA CL	DOCUMENTO LF.01.0.0.005	REV. B	FOGLIO 158 di 520

CALCOLI E VERIFICHE

QUADRO: QGBT-P

LINEA: CONDIZIONATORE LOCALE TLC

CARATTERISTICHE GENERALI DELLA LINEA

P [kW]	I _b [A]/I _{nm} [A]	I _R [A]	I _S [A]	I _T [A]	cos φ _b	K _{utilizzo}	K _{contemp.}	η
2,5	12,07	12,07	0	0	0,9	1		

CAVO

Siglatura	Derivazione	tipo cond.	Lungh. [m]	Posa 64-8	T _{emp.} [°C]	n° supp.	Resistività [°K m/W]	Prof. di Posa [m]	ravv. dist.	altri circuiti	K secur.
L1.2.8	F+N+PE	multi	25	03A	30			-	ravv.		1

Sezione Conduttori [mm ²]			R _{cavo} [mΩ]	X _{cavo} [mΩ]	R _{tot} [mΩ]	X _{tot} [mΩ]	ΔV _{cavo} [%]	ΔV _{tot} [%]	ΔV _{max prog} [%]
fase	neutro	PE							
1x 2,5	1x 2,5	1x 2,5	180,0	2,73	190,36 (184,86)	42,25 (106,43)	2,15	2,41 (2,74)	4

I _b [A]	I _z [A]	I _{cc max inizio linea} [kA]	I _{cc max Fine linea} [kA]	I _{ccmin fine linea} [kA]	I _{cc Terra} [kA]
12,07	30	5,19 (2,3)	0,57 (0,48)	0,38 (0,38)	0,38 (0,38)

Designazione / Conduttore
FG16OM16-0,6/1 kV - Cca-s1b,d1,a1/Cu

INTERRUTTORE

Utenza	Interruttore	Poli	Curva Sganciatore	I _n [A]	I _r [A]	T _r [s]	I _m [kA]	I _{sd} [kA]
Siglatura	T _{sd} [s]	I _i	I _g [xI _n - A]	T _g [s]	Differenz.	Classe	I _{Δn} [A]	T _{Δn} [ms]
Condizionatore Locale TLC	iC60 N	2	C	16	16	-	0,16	0,16
Q1.2.8	2	-	-	-				

APPALTATORE: TELESE S.c.a r.l. <small>Consorzio Telese Società Consortile a Responsabilità Limitata</small>	ITINERARIO NAPOLI – BARI RADDOPPIO TRATTA CANCELLO-BENEVENTO II LOTTO FUNZIONALE FRASSO TELESINO – VITULANO 3 SUBLOTTO SAN LORENZO – VITULANO PROGETTO ESECUTIVO												
PROGETTAZIONE: <u>Mandatario:</u> <u>Mandante:</u> SYSTRA S.A. SWS Engineering S.p.A. SYSTRA-SOTECNI S.p.A.													
Titolo Documento: LF01 – Galleria Reventa e Le Forche Titolo Elaborato: Relazione di calcolo elettrico	<table border="1"> <tr> <td>COMMESSA</td> <td>LOTTO</td> <td>CODIFICA</td> <td>DOCUMENTO</td> <td>REV.</td> <td>FOGLIO</td> </tr> <tr> <td>IF2R</td> <td>3.2.E.ZZ</td> <td>CL</td> <td>LF.01.0.0.005</td> <td>B</td> <td>159 di 520</td> </tr> </table>	COMMESSA	LOTTO	CODIFICA	DOCUMENTO	REV.	FOGLIO	IF2R	3.2.E.ZZ	CL	LF.01.0.0.005	B	159 di 520
COMMESSA	LOTTO	CODIFICA	DOCUMENTO	REV.	FOGLIO								
IF2R	3.2.E.ZZ	CL	LF.01.0.0.005	B	159 di 520								

VERIFICHE PROTEZIONI

Sovraccarico	Corto Circuito massimo	Corto Circuito minimo	Persone
SI	SI	SI	SI

APPALTATORE:	TELESE S.c.a r.l. Consorzio Telese Società Consortile a Responsabilità Limitata	ITINERARIO NAPOLI – BARI RADDOPPIO TRATTA CANCELLO-BENEVENTO II LOTTO FUNZIONALE FRASSO TELESINO – VITULANO 3 SUBLOTTO SAN LORENZO – VITULANO					
PROGETTAZIONE:		PROGETTO ESECUTIVO					
Mandataria:	Mandante:						
SYSTRA S.A.	SWS Engineering S.p.A.	SYSTRA-SOTECNI S.p.A.					
Titolo Documento: LF01 – Galleria Reventa e Le Forche Titolo Elaborato: Relazione di calcolo elettrico		COMMESSA IF2R	LOTTO 3.2.E.ZZ	CODIFICA CL	DOCUMENTO LF.01.0.0.005	REV. B	FOGLIO 160 di 520

CALCOLI E VERIFICHE

QUADRO: QGBT-P

LINEA: ESTRATTORE LOCALE TLC

CARATTERISTICHE GENERALI DELLA LINEA

P [kW]	I _b [A]/I _{nm} [A]	I _R [A]	I _S [A]	I _T [A]	cos φ _b	K _{utilizzo}	K _{contemp.}	η
0,5	2,41	0	0	2,41	0,9	1		

CAVO

Siglatura	Derivazione	tipo cond.	Lungh. [m]	Posa 64-8	T _{emp.} [°C]	n° supp.	Resistività [°K m/W]	Prof. di Posa [m]	ravv. dist.	altri circuiti	K secur.
L1.2.9	F+N+PE	multi	20	03A	30			-	ravv.		1

Sezione Conduttori [mm ²]			R _{cavo} [mΩ]	X _{cavo} [mΩ]	R _{tot} [mΩ]	X _{tot} [mΩ]	ΔV _{cavo} [%]	ΔV _{tot} [%]	ΔV _{max prog} [%]
fase	neutro	PE							
1x 2,5	1x 2,5	1x 2,5	144,0	2,18	154,36 (148,86)	41,7 (105,89)	0,34	0,59 (0,92)	4

I _b [A]	I _z [A]	I _{cc max inizio linea} [kA]	I _{cc max Fine linea} [kA]	I _{ccmin fine linea} [kA]	I _{cc Terra} [kA]
2,41	30	5,19 (2,3)	0,69 (0,57)	0,48 (0,46)	0,48 (0,46)

Designazione / Conduttore
FG16OM16-0,6/1 kV - Cca-s1b,d1,a1/Cu

INTERRUTTORE

Utenza	Interruttore	Poli	Curva Sganciatore	I _n [A]	I _r [A]	T _r [s]	I _m [kA]	I _{sd} [kA]
Siglatura	T _{sd} [s]	I _i	I _g [xI _n - A]	T _g [s]	Differenz.	Classe	I _{Δn} [A]	T _{Δn} [ms]
Estrattore Locale TLC	iC60 N	2	C	10	10	-	0,1	0,1
Q1.2.9	2	-	-	-				

APPALTATORE:	TELESE S.c.a r.l. Consorzio Telese Società Consortile a Responsabilità Limitata	ITINERARIO NAPOLI – BARI RADDOPPIO TRATTA CANCELLO-BENEVENTO II LOTTO FUNZIONALE FRASSO TELESINO – VITULANO 3 SUBLOTTO SAN LORENZO – VITULANO				
PROGETTAZIONE:		PROGETTO ESECUTIVO				
Mandataria:	Mandante:					
SYSTRA S.A.	SWS Engineering S.p.A.	SYSTRA-SOTECNI S.p.A.				
Titolo Documento: LF01 – Galleria Reventa e Le Forche		COMMESSA	LOTTO	CODIFICA	DOCUMENTO	REV.
Titolo Elaborato: Relazione di calcolo elettrico		IF2R	3.2.E.ZZ	CL	LF.01.0.0.005	B
						FOGLIO 161 di 520

CONTATTORE/TERMICO

Siglatura	Contattore	Un Bobina [V]	I _n [A]	Relè Termico	Reg. Min [A]	Reg. Max [A]
Ct1.2.9	iCT 25A Na (8,5A - AC7b)		25			

VERIFICHE PROTEZIONI

Sovraccarico	Corto Circuito massimo	Corto Circuito minimo	Persone
SI	SI	SI	SI

APPALTATORE:	TELESE S.c.a r.l. Consorzio Telese Società Consortile a Responsabilità Limitata	ITINERARIO NAPOLI – BARI RADDOPPIO TRATTA CANCELLO-BENEVENTO II LOTTO FUNZIONALE FRASSO TELESINO – VITULANO 3 SUBLOTTO SAN LORENZO – VITULANO					
PROGETTAZIONE:		PROGETTO ESECUTIVO					
Mandataria:	Mandante:						
SYSTRA S.A.	SWS Engineering S.p.A.	SYSTRA-SOTECNI S.p.A.					
Titolo Documento: LF01 – Galleria Reventa e Le Forche Titolo Elaborato: Relazione di calcolo elettrico		COMMESSA IF2R	LOTTO 3.2.E.ZZ	CODIFICA CL	DOCUMENTO LF.01.0.0.005	REV. B	FOGLIO 162 di 520

CALCOLI E VERIFICHE

QUADRO: QGBT-P

LINEA: ESTRATTORE LOCALE GE

CARATTERISTICHE GENERALI DELLA LINEA

P [kW]	I _b [A]/I _{nm} [A]	I _R [A]	I _S [A]	I _T [A]	cos φ _b	K _{utilizzo}	K _{contemp.}	η
0,5	2,41	0	0	2,41	0,9	1		

CAVO

Siglatura	Derivazione	tipo cond.	Lungh. [m]	Posa 64-8	T _{emp.} [°C]	n° supp.	Resistività [°K m/W]	Prof. di Posa [m]	ravv. dist.	altri circuiti	K secur.
L1.2.10	F+N+PE	multi	20	03A	30			-	ravv.		1

Sezione Conduttori [mm ²]			R _{cavo} [mΩ]	X _{cavo} [mΩ]	R _{tot} [mΩ]	X _{tot} [mΩ]	ΔV _{cavo} [%]	ΔV _{tot} [%]	ΔV _{max prog} [%]
fase	neutro	PE							
1x 2,5	1x 2,5	1x 2,5	144,0	2,18	154,36 (148,86)	41,7 (105,89)	0,34	0,59 (0,92)	4

I _b [A]	I _z [A]	I _{cc max inizio linea} [kA]	I _{cc max Fine linea} [kA]	I _{ccmin fine linea} [kA]	I _{cc Terra} [kA]
2,41	30	5,19 (2,3)	0,69 (0,57)	0,48 (0,46)	0,48 (0,46)

Designazione / Conduttore

FG16OM16-0,6/1 kV - Cca-s1b,d1,a1/Cu

INTERRUTTORE

Utenza	Interruttore	Poli	Curva Sganciatore	I _n [A]	I _r [A]	T _r [s]	I _m [kA]	I _{sd} [kA]
Siglatura	T _{sd} [s]	I _i	I _g [xI _n - A]	T _g [s]	Differenz.	Classe	I _{Δn} [A]	T _{Δn} [ms]
Estrattore Locale GE	iC60 N	2	C	10	10	-	0,1	0,1
Q1.2.10	2	-	-	-				

APPALTATORE:	TELESE S.c.a r.l. Consorzio Telese Società Consortile a Responsabilità Limitata	ITINERARIO NAPOLI – BARI RADDOPPIO TRATTA CANCELLO-BENEVENTO II LOTTO FUNZIONALE FRASSO TELESINO – VITULANO 3 SUBLOTTO SAN LORENZO – VITULANO					
PROGETTAZIONE:		PROGETTO ESECUTIVO					
Mandatario:	Mandante:						
SYSTRA S.A.	SWS Engineering S.p.A.	SYSTRA-SOTECNI S.p.A.					
Titolo Documento: LF01 – Galleria Reventa e Le Forche		COMMESSA	LOTTO	CODIFICA	DOCUMENTO	REV.	FOGLIO
Titolo Elaborato: Relazione di calcolo elettrico		IF2R	3.2.E.ZZ	CL	LF.01.0.0.005	B	163 di 520

CONTATTORE/TERMICO

Siglatura	Contattore	Un Bobina [V]	I _n [A]	Relè Termico	Reg. Min [A]	Reg. Max [A]
Ct1.2.10	iCT 25A Na (8,5A - AC7b)		25			

VERIFICHE PROTEZIONI

Sovraccarico	Corto Circuito massimo	Corto Circuito minimo	Persone
SI	SI	SI	SI

APPALTATORE:	TELESE S.c.a r.l. Consorzio Telese Società Consortile a Responsabilità Limitata	ITINERARIO NAPOLI – BARI RADDOPPIO TRATTA CANCELLO-BENEVENTO II LOTTO FUNZIONALE FRASSO TELESINO – VITULANO 3 SUBLOTTO SAN LORENZO – VITULANO					
PROGETTAZIONE:		PROGETTO ESECUTIVO					
Mandataria:	Mandante:						
SYSTRA S.A.	SWS Engineering S.p.A.	SYSTRA-SOTECNI S.p.A.					
Titolo Documento: LF01 – Galleria Reventa e Le Forche Titolo Elaborato: Relazione di calcolo elettrico		COMMESSA	LOTTO	CODIFICA	DOCUMENTO	REV.	FOGLIO
		IF2R	3.2.E.ZZ	CL	LF.01.0.0.005	B	164 di 520

CALCOLI E VERIFICHE

QUADRO: QGBT-P

LINEA: DISPONIBILE

CARATTERISTICHE GENERALI DELLA LINEA

P [kW]	I _b [A]/I _{nm} [A]	I _R [A]	I _S [A]	I _T [A]	cos φ _b	K _{utilizzo}	K _{contemp.}	η
0	0	0	0	0				

INTERRUTTORE

Utenza	Interruttore	Poli	Curva Sganciatore	I _n [A]	I _r [A]	T _r [s]	I _m [kA]	I _{sd} [kA]
Siglatura	T _{sd} [s]	I _i	I _g [xI _n - A]	T _g [s]	Differenz.	Classe	I _{Δn} [A]	T _{Δn} [ms]
Disponibile	iC60 N	2	C	10	10	-	0,1	0,1
Q1.2.11	2	-	-	-				

APPALTATORE:	TELESE S.c.a r.l. Consorzio Telese Società Consortile a Responsabilità Limitata	ITINERARIO NAPOLI – BARI RADDOPPIO TRATTA CANCELLO-BENEVENTO II LOTTO FUNZIONALE FRASSO TELESINO – VITULANO 3 SUBLOTTO SAN LORENZO – VITULANO					
PROGETTAZIONE:		PROGETTO ESECUTIVO					
Mandataria:	Mandante:						
SYSTRA S.A.	SWS Engineering S.p.A.	SYSTRA-SOTECNI S.p.A.					
Titolo Documento: LF01 – Galleria Reventa e Le Forche Titolo Elaborato: Relazione di calcolo elettrico		COMMESSA	LOTTO	CODIFICA	DOCUMENTO	REV.	FOGLIO
		IF2R	3.2.E.ZZ	CL	LF.01.0.0.005	B	165 di 520

CALCOLI E VERIFICHE

QUADRO: QGBT-P

LINEA: DISPONIBILE

CARATTERISTICHE GENERALI DELLA LINEA

P [kW]	I _b [A]/I _{nm} [A]	I _R [A]	I _S [A]	I _T [A]	cos φ _b	K _{utilizzo}	K _{contemp.}	η
0	0	0	0	0				

INTERRUTTORE

Utenza	Interruttore	Poli	Curva Sganciatore	I _n [A]	I _r [A]	T _r [s]	I _m [kA]	I _{sd} [kA]
Siglatura	T _{sd} [s]	I _i	I _g [xI _n - A]	T _g [s]	Differenz.	Classe	I _{Δn} [A]	T _{Δn} [ms]
Disponibile	iC60 N	4	C	10	10	-	0,1	0,1
Q1.2.12	4	-	-	-				

APPALTATORE: TELESE S.c.a r.l. Consorzio Telese Società Consortile a Responsabilità Limitata	ITINERARIO NAPOLI – BARI RADDOPPIO TRATTA CANCELLO-BENEVENTO II LOTTO FUNZIONALE FRASSO TELESINO – VITULANO 3 SUBLOTTO SAN LORENZO – VITULANO					
PROGETTAZIONE: Mandataria: SYSTRA S.A. Mandante: SWS Engineering S.p.A. SYSTRA-SOTECNI S.p.A.	PROGETTO ESECUTIVO					
Titolo Documento: LF01 – Galleria Reventa e Le Forche Titolo Elaborato: Relazione di calcolo elettrico	COMMESSA IF2R	LOTTO 3.2.E.ZZ	CODIFICA CL	DOCUMENTO LF.01.0.0.005	REV. B	FOGLIO 166 di 520

CALCOLI E VERIFICHE

QUADRO: QGBT-P

LINEA: DISPONIBILE

CARATTERISTICHE GENERALI DELLA LINEA

P [kW]	I _b [A]/I _{nm} [A]	I _R [A]	I _S [A]	I _T [A]	cos φ _b	K _{utilizzo}	K _{contemp.}	η
0	0	0	0	0				

INTERRUTTORE

Utenza	Interruttore	Poli	Curva Sganciatore	I _n [A]	I _r [A]	T _r [s]	I _m [kA]	I _{sd} [kA]
Siglatura	T _{sd} [s]	I _i	I _g [xI _n - A]	T _g [s]	Differenz.	Classe	I _{Δn} [A]	T _{Δn} [ms]
Disponibile	iC60 N	4	C	10	10	-	0,1	0,1
Q1.2.13	4	-	-	-				

APPALTAZIONE: TELESE S.c.a r.l. Consorzio Telese Società Consortile a Responsabilità Limitata	ITINERARIO NAPOLI – BARI RADDOPPIO TRATTA CANCELLO-BENEVENTO II LOTTO FUNZIONALE FRASSO TELESINO – VITULANO 3 SUBLOTTO SAN LORENZO – VITULANO					
PROGETTAZIONE: Mandatario: SYSTRA S.A. Mandante: SWS Engineering S.p.A. SYSTRA-SOTECNI S.p.A.	PROGETTO ESECUTIVO					
Titolo Documento: LF01 – Galleria Reventa e Le Forche Titolo Elaborato: Relazione di calcolo elettrico	COMMESSA IF2R	LOTTO 3.2.E.ZZ	CODIFICA CL	DOCUMENTO LF.01.0.0.005	REV. B	FOGLIO 167 di 520

CALCOLI E VERIFICHE

QUADRO: QGBT-P

LINEA: DISPONIBILE

CARATTERISTICHE GENERALI DELLA LINEA

P [kW]	I _b [A]/I _{nm} [A]	I _R [A]	I _S [A]	I _T [A]	cos φ _b	K _{utilizzo}	K _{contemp.}	η
0	0	0	0	0				

INTERRUTTORE

Utenza	Interruttore	Poli	Curva Sganciatore	I _n [A]	I _r [A]	T _r [s]	I _m [kA]	I _{sd} [kA]
Siglatura	T _{sd} [s]	I _i	I _g [xI _n - A]	T _g [s]	Differenz.	Classe	I _{Δn} [A]	T _{Δn} [ms]
Disponibile	iC60 N	4	C	10	10	-	0,1	0,1
Q1.2.14	4	-	-	-				

APPALTATORE:	TELESE S.c.a r.l. Consorzio Telese Società Consortile a Responsabilità Limitata	ITINERARIO NAPOLI – BARI RADDOPPIO TRATTA CANCELLO-BENEVENTO II LOTTO FUNZIONALE FRASSO TELESINO – VITULANO 3 SUBLOTTO SAN LORENZO – VITULANO					
PROGETTAZIONE:		PROGETTO ESECUTIVO					
Mandataria:	Mandante:						
SYSTRA S.A.	SWS Engineering S.p.A.	SYSTRA-SOTECNI S.p.A.					
Titolo Documento: LF01 – Galleria Reventa e Le Forche Titolo Elaborato: Relazione di calcolo elettrico		COMMESSA	LOTTO	CODIFICA	DOCUMENTO	REV.	FOGLIO
		IF2R	3.2.E.ZZ	CL	LF.01.0.0.005	B	168 di 520

CALCOLI E VERIFICHE

QUADRO: QGBT-P

LINEA: DISPONIBILE

CARATTERISTICHE GENERALI DELLA LINEA

P [kW]	I _b [A]/I _{nm} [A]	I _R [A]	I _S [A]	I _T [A]	cos φ _b	K _{utilizzo}	K _{contemp.}	η
0	0	0	0	0				

INTERRUTTORE

Utenza	Interruttore	Poli	Curva Sganciatore	I _n [A]	I _r [A]	T _r [s]	I _m [kA]	I _{sd} [kA]
Siglatura	T _{sd} [s]	I _i	I _g [xI _n - A]	T _g [s]	Differenz.	Classe	I _{Δn} [A]	T _{Δn} [ms]
Disponibile	iC60 N	2	C	10	10	-	0,1	0,1
Q1.2.15	2	-	-	-				

APPALTATORE:	TELESE S.c.a r.l. Consorzio Telese Società Consortile a Responsabilità Limitata	ITINERARIO NAPOLI – BARI RADDOPPIO TRATTA CANCELLO-BENEVENTO II LOTTO FUNZIONALE FRASSO TELESINO – VITULANO 3 SUBLOTTO SAN LORENZO – VITULANO					
PROGETTAZIONE:		PROGETTO ESECUTIVO					
Mandataria:	Mandante:						
SYSTRA S.A.	SWS Engineering S.p.A.	SYSTRA-SOTECNI S.p.A.					
Titolo Documento: LF01 – Galleria Reventa e Le Forche Titolo Elaborato: Relazione di calcolo elettrico		COMMESSA	LOTTO	CODIFICA	DOCUMENTO	REV.	FOGLIO
		IF2R	3.2.E.ZZ	CL	LF.01.0.0.005	B	169 di 520

CALCOLI E VERIFICHE

QUADRO: QGBT-P

LINEA: DISPONIBILE

CARATTERISTICHE GENERALI DELLA LINEA

P [kW]	I _b [A]/I _{nm} [A]	I _R [A]	I _S [A]	I _T [A]	cos φ _b	K _{utilizzo}	K _{contemp.}	η
0	0	0	0	0				

INTERRUTTORE

Utenza	Interruttore	Poli	Curva Sganciatore	I _n [A]	I _r [A]	T _r [s]	I _m [kA]	I _{sd} [kA]
Siglatura	T _{sd} [s]	I _i	I _g [xI _n - A]	T _g [s]	Differenz.	Classe	I _{Δn} [A]	T _{Δn} [ms]
Disponibile	iC60 N	2	C	10	10	-	0,1	0,1
Q1.2.16	2	-	-	-				

APPALTATORE:	TELESE S.c.a r.l. Consorzio Telese Società Consortile a Responsabilità Limitata	ITINERARIO NAPOLI – BARI RADDOPPIO TRATTA CANCELLO-BENEVENTO II LOTTO FUNZIONALE FRASSO TELESINO – VITULANO 3 SUBLOTTO SAN LORENZO – VITULANO					
PROGETTAZIONE:		PROGETTO ESECUTIVO					
Mandataria:	Mandante:						
SYSTRA S.A.	SWS Engineering S.p.A.	SYSTRA-SOTECNI S.p.A.					
Titolo Documento: LF01 – Galleria Reventa e Le Forche		COMMESSA	LOTTO	CODIFICA	DOCUMENTO	REV.	FOGLIO
Titolo Elaborato: Relazione di calcolo elettrico		IF2R	3.2.E.ZZ	CL	LF.01.0.0.005	B	170 di 520

CALCOLI E VERIFICHE

QUADRO: QGBT-P

LINEA: GENERALE LUCE LOCALE GE

CARATTERISTICHE GENERALI DELLA LINEA

P [kW]	I _b [A]/I _{nm} [A]	I _R [A]	I _S [A]	I _T [A]	cos φ _b	K _{utilizzo}	K _{contemp.}	η
0,12	0,57	0,57	0	0	0,9		1	

SEZIONATORE

Siglatura	Modello	I _n [A]	U _{imp} [kV]	I _{cm} [kA cresta]	I _{cw} [kA eff]	Coordin. interr. Monte [kA]
S1.1.17	iSW	20	6	0,00	0,00	

APPALTATORE:	TELESE S.c.a r.l. Consorzio Telese Società Consortile a Responsabilità Limitata	ITINERARIO NAPOLI – BARI RADDOPPIO TRATTA CANCELLO-BENEVENTO II LOTTO FUNZIONALE FRASSO TELESINO – VITULANO 3 SUBLOTTO SAN LORENZO – VITULANO					
PROGETTAZIONE:		PROGETTO ESECUTIVO					
Mandatario:	Mandante:						
SYSTRA S.A.	SWS Engineering S.p.A.	SYSTRA-SOTECNI S.p.A.					
Titolo Documento: LF01 – Galleria Reventa e Le Forche Titolo Elaborato: Relazione di calcolo elettrico		COMMESSA IF2R	LOTTO 3.2.E.ZZ	CODIFICA CL	DOCUMENTO LF.01.0.0.005	REV. B	FOGLIO 171 di 520

CALCOLI E VERIFICHE

QUADRO: QGBT-P

LINEA: ILLUMINAZIONE LOCALE GE

CARATTERISTICHE GENERALI DELLA LINEA

P [kW]	I _b [A]/I _{nm} [A]	I _R [A]	I _S [A]	I _T [A]	cos φ _b	K _{utilizzo}	K _{contemp.}	η
0,12	0,57	0,57	0	0	0,9	1		

CAVO

Siglatura	Derivazione	tipo cond.	Lungh. [m]	Posa 64-8	T _{emp.} [°C]	n° supp.	Resistività [°K m/W]	Prof. di Posa [m]	ravv. dist.	altri circuiti	K secur.
L1.2.17	F+N+PE	multi	30	03A	30			-	ravv.		1

Sezione Conduttori [mm ²]			R _{cavo} [mΩ]	X _{cavo} [mΩ]	R _{tot} [mΩ]	X _{tot} [mΩ]	ΔV _{cavo} [%]	ΔV _{tot} [%]	ΔV _{max prog} [%]
fase	neutro	PE							
1x 2,5	1x 2,5	1x 2,5	216,0	3,27	226,36 (220,86)	42,79 (106,98)	0,12	0,37 (0,7)	4

I _b [A]	I _z [A]	I _{cc max inizio linea} [kA]	I _{cc max Fine linea} [kA]	I _{ccmin fine linea} [kA]	I _{cc Terra} [kA]
0,57	30	5,19 (2,3)	0,48 (0,42)	0,32 (0,32)	0,32 (0,32)

Designazione / Conduttore
FG16OM16-0,6/1 kV - Cca-s1b,d1,a1/Cu

INTERRUTTORE

Utenza	Interruttore	Poli	Curva Sganciatore	I _n [A]	I _r [A]	T _r [s]	I _m [kA]	I _{sd} [kA]
Siglatura	T _{sd} [s]	I _i	I _g [xI _n - A]	T _g [s]	Differenz.	Classe	I _{Δn} [A]	T _{Δn} [ms]
Illuminazione locale GE	iC60 N	2	C	10	10	-	0,1	0,1
Q1.2.17	2	-	-	-				

APPALTATORE:	TELESE S.c.a r.l. Consorzio Telese Società Consortile a Responsabilità Limitata	ITINERARIO NAPOLI – BARI RADDOPPIO TRATTA CANCELLO-BENEVENTO II LOTTO FUNZIONALE FRASSO TELESINO – VITULANO 3 SUBLOTTO SAN LORENZO – VITULANO				
PROGETTAZIONE:		PROGETTO ESECUTIVO				
Mandataria:	Mandante:					
SYSTRA S.A.	SWS Engineering S.p.A.	SYSTRA-SOTECNI S.p.A.				
Titolo Documento: LF01 – Galleria Reventa e Le Forche		COMMESSA	LOTTO	CODIFICA	DOCUMENTO	REV.
Titolo Elaborato: Relazione di calcolo elettrico		IF2R	3.2.E.ZZ	CL	LF.01.0.0.005	B
						FOGLIO 172 di 520

CONTATTORE/TERMICO

Siglatura	Contattore	Un Bobina [V]	I _n [A]	Relè Termico	Reg. Min [A]	Reg. Max [A]
Ct1.2.17	iCT 25A Na (8,5A - AC7b)		25			

VERIFICHE PROTEZIONI

Sovraccarico	Corto Circuito massimo	Corto Circuito minimo	Persone
SI	SI	SI	SI

APPALTATORE:	TELESE S.c.a r.l. Consorzio Telese Società Consortile a Responsabilità Limitata	ITINERARIO NAPOLI – BARI RADDOPPIO TRATTA CANCELLO-BENEVENTO II LOTTO FUNZIONALE FRASSO TELESINO – VITULANO 3 SUBLOTTO SAN LORENZO – VITULANO					
PROGETTAZIONE:		PROGETTO ESECUTIVO					
Mandataria:	Mandante:						
SYSTRA S.A.	SWS Engineering S.p.A.	SYSTRA-SOTECNI S.p.A.					
Titolo Documento: LF01 – Galleria Reventa e Le Forche Titolo Elaborato: Relazione di calcolo elettrico		COMMESSA	LOTTO	CODIFICA	DOCUMENTO	REV.	FOGLIO
		IF2R	3.2.E.ZZ	CL	LF.01.0.0.005	B	173 di 520

CALCOLI E VERIFICHE

QUADRO: QGBT-P

LINEA: DISPONIBILE

CARATTERISTICHE GENERALI DELLA LINEA

P [kW]	I _b [A]/I _{nm} [A]	I _R [A]	I _S [A]	I _T [A]	cos φ _b	K _{utilizzo}	K _{contemp.}	η
0	0	0	0	0				

INTERRUTTORE

Utenza	Interruttore	Poli	Curva Sganciatore	I _n [A]	I _r [A]	T _r [s]	I _m [kA]	I _{sd} [kA]
Siglatura	T _{sd} [s]	I _i	I _g [xI _n - A]	T _g [s]	Differenz.	Classe	I _{Δn} [A]	T _{Δn} [ms]
Disponibile	iC60 N	2	C	10	10	-	0,1	0,1
Q1.2.18	2	-	-	-				

APPALTATORE:	TELESE S.c.a r.l. Consorzio Telese Società Consortile a Responsabilità Limitata	ITINERARIO NAPOLI – BARI RADDOPPIO TRATTA CANCELLO-BENEVENTO II LOTTO FUNZIONALE FRASSO TELESINO – VITULANO 3 SUBLOTTO SAN LORENZO – VITULANO					
PROGETTAZIONE:		PROGETTO ESECUTIVO					
Mandataria:	Mandante:						
SYSTRA S.A.	SWS Engineering S.p.A.	SYSTRA-SOTECNI S.p.A.					
Titolo Documento: LF01 – Galleria Reventa e Le Forche		COMMESSA	LOTTO	CODIFICA	DOCUMENTO	REV.	FOGLIO
Titolo Elaborato: Relazione di calcolo elettrico		IF2R	3.2.E.ZZ	CL	LF.01.0.0.005	B	174 di 520

CALCOLI E VERIFICHE

QUADRO: QGBT-E

LINEA: GENERALE NB

CARATTERISTICHE GENERALI DELLA LINEA

P [kW]	I _b [A]/I _{nm} [A]	I _R [A]	I _S [A]	I _T [A]	cos φ _b	K _{utilizzo}	K _{contemp.}	η
24,97	48,7	48,7	48,14	23,79	0,9		0,7	

SEZIONATORE

Siglatura	Modello	I _n [A]	U _{imp} [kV]	I _{cm} [kA cresta]	I _{cw} [kA eff]	Coordin. interr. Monte [kA]
S1	INS100	100	8	20,00	5,50	25

APPALTATORE:	TELESE S.c.a r.l. Consorzio Telese Società Consortile a Responsabilità Limitata	ITINERARIO NAPOLI – BARI RADDOPPIO TRATTA CANCELLO-BENEVENTO II LOTTO FUNZIONALE FRASSO TELESINO – VITULANO 3 SUBLOTTO SAN LORENZO – VITULANO					
PROGETTAZIONE:		PROGETTO ESECUTIVO					
Mandatario:	Mandante:						
SYSTRA S.A.	SWS Engineering S.p.A.	SYSTRA-SOTECNI S.p.A.					
Titolo Documento: LF01 – Galleria Reventa e Le Forche Titolo Elaborato: Relazione di calcolo elettrico		COMMESSA	LOTTO	CODIFICA	DOCUMENTO	REV.	FOGLIO
		IF2R	3.2.E.ZZ	CL	LF.01.0.0.005	B	175 di 520

CALCOLI E VERIFICHE

QUADRO: QGBT-E

LINEA: DISPONIBILE

CARATTERISTICHE GENERALI DELLA LINEA

P [kW]	I _b [A]/I _{nm} [A]	I _R [A]	I _S [A]	I _T [A]	cos φ _b	K _{utilizzo}	K _{contemp.}	η
0	0	0	0	0				

INTERRUTTORE

Utenza	Interruttore	Poli	Curva Sganciatore	I _n [A]	I _r [A]	T _r [s]	I _m [kA]	I _{sd} [kA]
Siglatura	T _{sd} [s]	I _i	I _g [xI _n - A]	T _g [s]	Differenz.	Classe	I _{Δn} [A]	T _{Δn} [ms]
Disponibile	iC60 N	4	B	10	10	-	0,05	0,05
Q3.1.3	4	-	-	-				

APPALTATORE:	TELESE S.c.a r.l. Consorzio Telese Società Consortile a Responsabilità Limitata	ITINERARIO NAPOLI – BARI RADDOPPIO TRATTA CANCELLO-BENEVENTO II LOTTO FUNZIONALE FRASSO TELESINO – VITULANO 3 SUBLOTTO SAN LORENZO – VITULANO					
PROGETTAZIONE:	Mandatario: SYSTRA S.A. Mandante: SWS Engineering S.p.A. SYSTRA-SOTECNI S.p.A.	PROGETTO ESECUTIVO					
Titolo Documento: LF01 – Galleria Reventa e Le Forche Titolo Elaborato: Relazione di calcolo elettrico		COMMESSA IF2R	LOTTO 3.2.E.ZZ	CODIFICA CL	DOCUMENTO LF.01.0.0.005	REV. B	FOGLIO 176 di 520

CALCOLI E VERIFICHE

QUADRO: QGBT-E

LINEA: AUX QGBT

CARATTERISTICHE GENERALI DELLA LINEA

P [kW]	I _b [A]/I _{nm} [A]	I _R [A]	I _S [A]	I _T [A]	cos φ _b	K _{utilizzo}	K _{contemp.}	η
0,5	2,41	2,41	0	0	0,9	1		

CAVO

Siglatura	Derivazione	tipo cond.	Lungh. [m]	Posa 64-8	T _{emp.} [°C]	n° supp.	Resistività [°K m/W]	Prof. di Posa [m]	ravv. dist.	altri circuiti	K secur.
L3.1.6	F+N+PE	multi	10	61	30		1,06	0,8	ravv.		1

Sezione Conduttori [mm ²]			R _{cavo} [mΩ]	X _{cavo} [mΩ]	R _{tot} [mΩ]	X _{tot} [mΩ]	ΔV _{cavo} [%]	ΔV _{tot} [%]	ΔV _{max prog} [%]
fase	neutro	PE							
1x 2,5	1x 2,5	1x 2,5	72,0	1,09	96,76 (1452,59)	42,73 (1032,19)	0,17	0,88 (0,4)	4

I _b [A]	I _z [A]	I _{cc max inizio linea} [kA]	I _{cc max Fine linea} [kA]	I _{cc min fine linea} [kA]	I _{cc Terra} [kA]
2,41	29,57	3,13 (0,13)	1,06 (0,12)	0,77 (0,08)	0,77 (0,08)

Designazione / Conduttore
FTG18OM16-0,6/1 kV - B2ca-s1a,d1,a1/Cu

INTERRUTTORE

Utenza	Interruttore	Poli	Curva Sganciatore	I _n [A]	I _r [A]	T _r [s]	I _m [kA]	I _{sd} [kA]
Siglatura	T _{sd} [s]	I _i	I _g [xI _n - A]	T _g [s]	Differenz.	Classe	I _{Δn} [A]	T _{Δn} [ms]
Aux QGBT	iC60 N	2	B	10	10	-	0,05	0,05
Q3.1.6	2	-	-	-				

APPALTATORE: TELESE S.c.a r.l. Consorzio Telese Società Consortile a Responsabilità Limitata	ITINERARIO NAPOLI – BARI RADDOPPIO TRATTA CANCELLO-BENEVENTO II LOTTO FUNZIONALE FRASSO TELESINO – VITULANO 3 SUBLOTTO SAN LORENZO – VITULANO PROGETTO ESECUTIVO												
PROGETTAZIONE: Mandatario: SYSTRA S.A. Mandante: SWS Engineering S.p.A. SYSTRA-SOTECNI S.p.A.													
Titolo Documento: LF01 – Galleria Reventa e Le Forche Titolo Elaborato: Relazione di calcolo elettrico	<table border="1"> <tr> <td>COMMESSA</td> <td>LOTTO</td> <td>CODIFICA</td> <td>DOCUMENTO</td> <td>REV.</td> <td>FOGLIO</td> </tr> <tr> <td>IF2R</td> <td>3.2.E.ZZ</td> <td>CL</td> <td>LF.01.0.0.005</td> <td>B</td> <td>177 di 520</td> </tr> </table>	COMMESSA	LOTTO	CODIFICA	DOCUMENTO	REV.	FOGLIO	IF2R	3.2.E.ZZ	CL	LF.01.0.0.005	B	177 di 520
COMMESSA	LOTTO	CODIFICA	DOCUMENTO	REV.	FOGLIO								
IF2R	3.2.E.ZZ	CL	LF.01.0.0.005	B	177 di 520								

VERIFICHE PROTEZIONI

Sovraccarico	Corto Circuito massimo	Corto Circuito minimo	Persone
SI	SI	SI	SI

APPALTATORE:	TELESE S.c.a r.l. Consorzio Telese Società Consortile a Responsabilità Limitata	ITINERARIO NAPOLI – BARI RADDOPPIO TRATTA CANCELLO-BENEVENTO II LOTTO FUNZIONALE FRASSO TELESINO – VITULANO 3 SUBLOTTO SAN LORENZO – VITULANO					
PROGETTAZIONE:		PROGETTO ESECUTIVO					
Mandatario:	Mandante:						
SYSTRA S.A.	SWS Engineering S.p.A.	SYSTRA-SOTECNI S.p.A.					
Titolo Documento: LF01 – Galleria Reventa e Le Forche Titolo Elaborato: Relazione di calcolo elettrico		COMMESSA IF2R	LOTTO 3.2.E.ZZ	CODIFICA CL	DOCUMENTO LF.01.0.0.005	REV. B	FOGLIO 178 di 520

CALCOLI E VERIFICHE

QUADRO: QGBT-E

LINEA: AUX QMT

CARATTERISTICHE GENERALI DELLA LINEA

P [kW]	I _b [A]/I _{nm} [A]	I _R [A]	I _S [A]	I _T [A]	cos φ _b	K _{utilizzo}	K _{contemp.}	η
0,5	2,41	0	2,41	0	0,9	1		

CAVO

Siglatura	Derivazione	tipo cond.	Lungh. [m]	Posa 64-8	T _{emp.} [°C]	n° supp.	Resistività [°K m/W]	Prof. di Posa [m]	ravv. dist.	altri circuiti	K secur.
L3.1.7	F+N+PE	multi	10	61	30		1,06	0,8	ravv.		1

Sezione Conduttori [mm ²]			R _{cavo} [mΩ]	X _{cavo} [mΩ]	R _{tot} [mΩ]	X _{tot} [mΩ]	ΔV _{cavo} [%]	ΔV _{tot} [%]	ΔV _{max prog} [%]
fase	neutro	PE							
1x 2,5	1x 2,5	1x 2,5	72,0	1,09	96,76 (1452,59)	42,73 (1032,19)	0,17	0,88 (0,4)	4

I _b [A]	I _z [A]	I _{cc max inizio linea} [kA]	I _{cc max Fine linea} [kA]	I _{ccmin fine linea} [kA]	I _{cc Terra} [kA]
2,41	29,57	3,13 (0,13)	1,06 (0,12)	0,77 (0,08)	0,77 (0,08)

Designazione / Conduttore
FTG18OM16-0,6/1 kV - B2ca-s1a,d1,a1/Cu

INTERRUTTORE

Utenza	Interruttore	Poli	Curva Sganciatore	I _n [A]	I _r [A]	T _r [s]	I _m [kA]	I _{sd} [kA]
Siglatura	T _{sd} [s]	I _i	I _g [xI _n - A]	T _g [s]	Differenz.	Classe	I _{Δn} [A]	T _{Δn} [ms]
Aux QMT	iC60 N	2	B	10	10	-	0,05	0,05
Q3.1.7	2	-	-	-				

APPALTATORE: TELESE S.c.a r.l. Consorzio Telese Società Consortile a Responsabilità Limitata	ITINERARIO NAPOLI – BARI RADDOPPIO TRATTA CANCELLO-BENEVENTO II LOTTO FUNZIONALE FRASSO TELESINO – VITULANO 3 SUBLOTTO SAN LORENZO – VITULANO PROGETTO ESECUTIVO												
PROGETTAZIONE: Mandatario: SYSTRA S.A. Mandante: SWS Engineering S.p.A. SYSTRA-SOTECNI S.p.A.													
Titolo Documento: LF01 – Galleria Reventa e Le Forche Titolo Elaborato: Relazione di calcolo elettrico	<table border="1"> <tr> <td>COMMESSA</td> <td>LOTTO</td> <td>CODIFICA</td> <td>DOCUMENTO</td> <td>REV.</td> <td>FOGLIO</td> </tr> <tr> <td>IF2R</td> <td>3.2.E.ZZ</td> <td>CL</td> <td>LF.01.0.0.005</td> <td>B</td> <td>179 di 520</td> </tr> </table>	COMMESSA	LOTTO	CODIFICA	DOCUMENTO	REV.	FOGLIO	IF2R	3.2.E.ZZ	CL	LF.01.0.0.005	B	179 di 520
COMMESSA	LOTTO	CODIFICA	DOCUMENTO	REV.	FOGLIO								
IF2R	3.2.E.ZZ	CL	LF.01.0.0.005	B	179 di 520								

VERIFICHE PROTEZIONI

Sovraccarico	Corto Circuito massimo	Corto Circuito minimo	Persone
SI	SI	SI	SI

APPALTATORE:	TELESE S.c.a r.l. Consorzio Telese Società Consortile a Responsabilità Limitata	ITINERARIO NAPOLI – BARI RADDOPPIO TRATTA CANCELLO-BENEVENTO II LOTTO FUNZIONALE FRASSO TELESINO – VITULANO 3 SUBLOTTO SAN LORENZO – VITULANO					
PROGETTAZIONE:		PROGETTO ESECUTIVO					
Mandatario:	Mandante:						
SYSTRA S.A.	SWS Engineering S.p.A.	SYSTRA-SOTECNI S.p.A.					
Titolo Documento: LF01 – Galleria Reventa e Le Forche Titolo Elaborato: Relazione di calcolo elettrico		COMMESSA IF2R	LOTTO 3.2.E.ZZ	CODIFICA CL	DOCUMENTO LF.01.0.0.005	REV. B	FOGLIO 180 di 520

CALCOLI E VERIFICHE

QUADRO: QGBT-E

LINEA: ALIM. CABINA ENEL

CARATTERISTICHE GENERALI DELLA LINEA

P [kW]	I _b [A]/I _{nm} [A]	I _R [A]	I _S [A]	I _T [A]	cos φ _b	K _{utilizzo}	K _{contemp.}	η
0,5	2,41	0	0	2,41	0,89			

CAVO

Siglatura	Derivazione	tipo cond.	Lungh. [m]	Posa 64-8	T _{emp.} [°C]	n° supp.	Resistività [°K m/W]	Prof. di Posa [m]	ravv. dist.	altri circuiti	K secur.
L3.1.8	F+N+PE	multi	60	61	30		1,06	0,8	ravv.		1

Sezione Conduttori [mm ²]			R _{cavo} [mΩ]	X _{cavo} [mΩ]	R _{tot} [mΩ]	X _{tot} [mΩ]	ΔV _{cavo} [%]	ΔV _{tot} [%]	ΔV _{max prog} [%]
fase	neutro	PE							
1x 6	1x 6	1x 6	180,0	5,73	204,76 (1560,59)	47,37 (1036,83)	0,43	1,15 (0,66)	4

I _b [A]	I _z [A]	I _{cc max inizio linea} [kA]	I _{cc max Fine linea} [kA]	I _{ccmin fine linea} [kA]	I _{cc Terra} [kA]
2,41	48,3	3,13 (0,13)	0,53 (0,11)	0,36 (0,07)	0,36 (0,07)

Designazione / Conduttore
FTG18OM16-0,6/1 kV - B2ca-s1a,d1,a1/Cu

INTERRUTTORE

Utenza	Interruttore	Poli	Curva Sganciatore	I _n [A]	I _r [A]	T _r [s]	I _m [kA]	I _{sd} [kA]
Siglatura	T _{sd} [s]	I _i	I _g [xI _n - A]	T _g [s]	Differenz.	Classe	I _{Δn} [A]	T _{Δn} [ms]
Alim. Cabina Enel	iC60 N	2	B	16	16	-	0,08	0,08
Q3.1.8	2	-	-	-	Vigi	A	0,3	S

APPALTATORE: TELESE S.c.a r.l. Consorzio Telese Società Consortile a Responsabilità Limitata	ITINERARIO NAPOLI – BARI RADDOPPIO TRATTA CANCELLO-BENEVENTO II LOTTO FUNZIONALE FRASSO TELESINO – VITULANO 3 SUBLOTTO SAN LORENZO – VITULANO												
PROGETTAZIONE: Mandatario: SYSTRA S.A. Mandante: SWS Engineering S.p.A. SYSTRA-SOTECNI S.p.A.	PROGETTO ESECUTIVO												
Titolo Documento: LF01 – Galleria Reventa e Le Forche Titolo Elaborato: Relazione di calcolo elettrico	<table border="1"> <tr> <td>COMMESSA</td> <td>LOTTO</td> <td>CODIFICA</td> <td>DOCUMENTO</td> <td>REV.</td> <td>FOGLIO</td> </tr> <tr> <td>IF2R</td> <td>3.2.E.ZZ</td> <td>CL</td> <td>LF.01.0.0.005</td> <td>B</td> <td>181 di 520</td> </tr> </table>	COMMESSA	LOTTO	CODIFICA	DOCUMENTO	REV.	FOGLIO	IF2R	3.2.E.ZZ	CL	LF.01.0.0.005	B	181 di 520
COMMESSA	LOTTO	CODIFICA	DOCUMENTO	REV.	FOGLIO								
IF2R	3.2.E.ZZ	CL	LF.01.0.0.005	B	181 di 520								

VERIFICHE PROTEZIONI

Sovraccarico	Corto Circuito massimo	Corto Circuito minimo	Persone
SI	SI	SI	SI

APPALTATORE:	TELESE S.c.a r.l. Consorzio Telese Società Consortile a Responsabilità Limitata	ITINERARIO NAPOLI – BARI RADDOPPIO TRATTA CANCELLO-BENEVENTO II LOTTO FUNZIONALE FRASSO TELESINO – VITULANO 3 SUBLOTTO SAN LORENZO – VITULANO					
PROGETTAZIONE:	Mandatario: SYSTRA S.A. Mandante: SWS Engineering S.p.A. SYSTRA-SOTECNI S.p.A.	PROGETTO ESECUTIVO					
Titolo Documento: LF01 – Galleria Reventa e Le Forche Titolo Elaborato: Relazione di calcolo elettrico		COMMESSA IF2R	LOTTO 3.2.E.ZZ	CODIFICA CL	DOCUMENTO LF.01.0.0.005	REV. B	FOGLIO 182 di 520

CALCOLI E VERIFICHE

QUADRO: QGBT-E

LINEA: CAMMINAMENTI PARI FFP-FASE 1

CARATTERISTICHE GENERALI DELLA LINEA

P [kW]	I _b [A]/I _{nm} [A]	I _R [A]	I _S [A]	I _T [A]	cos φ _b	K _{utilizzo}	K _{contemp.}	η
0,5	2,41	2,41	0	0	0,9	1		

CAVO

Siglatura	Derivazione	tipo cond.	Lungh. [m]	Posa 64-8	T _{emp.} [°C]	n° supp.	Resistività [°K m/W]	Prof. di Posa [m]	ravv. dist.	altri circuiti	K secur.
L3.1.9	F	multi	450	61	30		1,06	0,8	ravv.		1

Sezione Conduttori [mm ²] fase neutro PE	R _{cavo} [mΩ]	X _{cavo} [mΩ]	R _{tot} [mΩ]	X _{tot} [mΩ]	ΔV _{cavo} [%]	ΔV _{tot} [%]	ΔV _{max prog} [%]
1x 10	810,0	38,75	834,76 (2190,59)	80,39 (1069,85)	1,96	2,68 (2,19)	4

I _b [A]	I _z [A]	I _{cc max inizio linea} [kA]	I _{cc max Fine linea} [kA]	I _{ccmin fine linea} [kA]	I _{cc Terra} [kA]
2,41	65,06	3,13 (0,13)	0,13 (0,06)	0,08 (0,04)	0,08 (0,04)

Designazione / Conduttore
FTG18OM16-0,6/1 kV - B2ca-s1a,d1,a1/Cu

INTERRUTTORE

Utenza	Interruttore	Poli	Curva Sganciatore	I _n [A]	I _r [A]	T _r [s]	I _m [kA]	I _{sd} [kA]
Siglatura	T _{sd} [s]	I _i	I _g [xI _n - A]	T _g [s]	Differenz.	Classe	I _{Δn} [A]	T _{Δn} [ms]
Camminamenti Pari FFP-Fase 1	iC60 N	1	B	10	10	-	0,05	0,05
Q3.1.9	1	-	-	-				

APPALTATORE: TELESE S.c.a r.l. Consorzio Telese Società Consortile a Responsabilità Limitata	ITINERARIO NAPOLI – BARI RADDOPPIO TRATTA CANCELLO-BENEVENTO II LOTTO FUNZIONALE FRASSO TELESINO – VITULANO 3 SUBLOTTO SAN LORENZO – VITULANO PROGETTO ESECUTIVO												
PROGETTAZIONE: Mandatario: SYSTRA S.A. Mandante: SWS Engineering S.p.A. SYSTRA-SOTECNI S.p.A.													
Titolo Documento: LF01 – Galleria Reventa e Le Forche Titolo Elaborato: Relazione di calcolo elettrico	<table border="1"> <tr> <td>COMMESSA</td> <td>LOTTO</td> <td>CODIFICA</td> <td>DOCUMENTO</td> <td>REV.</td> <td>FOGLIO</td> </tr> <tr> <td>IF2R</td> <td>3.2.E.ZZ</td> <td>CL</td> <td>LF.01.0.0.005</td> <td>B</td> <td>183 di 520</td> </tr> </table>	COMMESSA	LOTTO	CODIFICA	DOCUMENTO	REV.	FOGLIO	IF2R	3.2.E.ZZ	CL	LF.01.0.0.005	B	183 di 520
COMMESSA	LOTTO	CODIFICA	DOCUMENTO	REV.	FOGLIO								
IF2R	3.2.E.ZZ	CL	LF.01.0.0.005	B	183 di 520								

VERIFICHE PROTEZIONI

Sovraccarico	Corto Circuito massimo	Corto Circuito minimo	Persone
SI	SI	SI	SI

APPALTATORE: TELESE S.c.a r.l. Consorzio Telese Società Consortile a Responsabilità Limitata	ITINERARIO NAPOLI – BARI RADDOPPIO TRATTA CANCELLO-BENEVENTO II LOTTO FUNZIONALE FRASSO TELESINO – VITULANO 3 SUBLOTTO SAN LORENZO – VITULANO					
PROGETTAZIONE: Mandatario: SYSTRA S.A. Mandante: SWS Engineering S.p.A. SYSTRA-SOTECNI S.p.A.	PROGETTO ESECUTIVO					
Titolo Documento: LF01 – Galleria Reventa e Le Forche Titolo Elaborato: Relazione di calcolo elettrico	COMMESSA IF2R	LOTTO 3.2.E.ZZ	CODIFICA CL	DOCUMENTO LF.01.0.0.005	REV. B	FOGLIO 184 di 520

CALCOLI E VERIFICHE

QUADRO: QGBT-E

LINEA: CAMMINAMENTI PARI FFP-FASE 2

CARATTERISTICHE GENERALI DELLA LINEA

P [kW]	I _b [A]/I _{nm} [A]	I _R [A]	I _S [A]	I _T [A]	cos φ _b	K _{utilizzo}	K _{contemp.}	η
0,5	2,41	0	2,41	0	0,9	1		

CAVO

Siglatura	Derivazione	tipo cond.	Lungh. [m]	Posa 64-8	T _{emp.} [°C]	n° supp.	Resistività [°K m/W]	Prof. di Posa [m]	ravv. dist.	altri circuiti	K secur.
L3.1.10	F	multi	450	61	30		1,06	0,8	ravv.		1

Sezione Conduttori [mm ²] fase neutro PE	R _{cavo} [mΩ]	X _{cavo} [mΩ]	R _{tot} [mΩ]	X _{tot} [mΩ]	ΔV _{cavo} [%]	ΔV _{tot} [%]	ΔV _{max prog} [%]
1x 10	810,0	38,75	834,76 (2190,59)	80,39 (1069,85)	1,96	2,68 (2,19)	4

I _b [A]	I _z [A]	I _{cc max inizio linea} [kA]	I _{cc max Fine linea} [kA]	I _{ccmin fine linea} [kA]	I _{cc Terra} [kA]
2,41	65,06	3,13 (0,13)	0,13 (0,06)	0,08 (0,04)	0,08 (0,04)

Designazione / Conduttore
FTG18OM16-0,6/1 kV - B2ca-s1a,d1,a1/Cu

INTERRUTTORE

Utenza	Interruttore	Poli	Curva Sganciatore	I _n [A]	I _r [A]	T _r [s]	I _m [kA]	I _{sd} [kA]
Siglatura	T _{sd} [s]	I _i	I _g [xI _n - A]	T _g [s]	Differenz.	Classe	I _{Δn} [A]	T _{Δn} [ms]
Camminamenti Pari FFP-Fase 2	iC60 N	1	B	10	10	-	0,05	0,05
Q3.1.10	1	-	-	-				

APPALTATORE: TELESE S.c.a r.l. Consorzio Telese Società Consortile a Responsabilità Limitata	ITINERARIO NAPOLI – BARI RADDOPPIO TRATTA CANCELLO-BENEVENTO II LOTTO FUNZIONALE FRASSO TELESINO – VITULANO 3 SUBLOTTO SAN LORENZO – VITULANO PROGETTO ESECUTIVO												
PROGETTAZIONE: <u>Mandatario:</u> SYSTRA S.A. <u>Mandante:</u> SWS Engineering S.p.A. SYSTRA-SOTECNI S.p.A.													
Titolo Documento: LF01 – Galleria Reventa e Le Forche Titolo Elaborato: Relazione di calcolo elettrico	<table border="1"> <tr> <td>COMMESSA</td> <td>LOTTO</td> <td>CODIFICA</td> <td>DOCUMENTO</td> <td>REV.</td> <td>FOGLIO</td> </tr> <tr> <td>IF2R</td> <td>3.2.E.ZZ</td> <td>CL</td> <td>LF.01.0.0.005</td> <td>B</td> <td>185 di 520</td> </tr> </table>	COMMESSA	LOTTO	CODIFICA	DOCUMENTO	REV.	FOGLIO	IF2R	3.2.E.ZZ	CL	LF.01.0.0.005	B	185 di 520
COMMESSA	LOTTO	CODIFICA	DOCUMENTO	REV.	FOGLIO								
IF2R	3.2.E.ZZ	CL	LF.01.0.0.005	B	185 di 520								

VERIFICHE PROTEZIONI

Sovraccarico	Corto Circuito massimo	Corto Circuito minimo	Persone
SI	SI	SI	SI

APPALTATORE:	TELESE S.c.a r.l. Consorzio Telese Società Consortile a Responsabilità Limitata	ITINERARIO NAPOLI – BARI RADDOPPIO TRATTA CANCELLO-BENEVENTO II LOTTO FUNZIONALE FRASSO TELESINO – VITULANO 3 SUBLOTTO SAN LORENZO – VITULANO					
PROGETTAZIONE:		PROGETTO ESECUTIVO					
Mandatario:	Mandante:						
SYSTRA S.A.	SWS Engineering S.p.A.	SYSTRA-SOTECNI S.p.A.					
Titolo Documento: LF01 – Galleria Reventa e Le Forche Titolo Elaborato: Relazione di calcolo elettrico		COMMESSA IF2R	LOTTO 3.2.E.ZZ	CODIFICA CL	DOCUMENTO LF.01.0.0.005	REV. B	FOGLIO 186 di 520

CALCOLI E VERIFICHE

QUADRO: QGBT-E

LINEA: CAMMINAMENTI DISPARI FFP-FASE 1

CARATTERISTICHE GENERALI DELLA LINEA

P [kW]	I _b [A]/I _{nm} [A]	I _R [A]	I _S [A]	I _T [A]	cos φ _b	K _{utilizzo}	K _{contemp.}	η
0,5	2,41	0	0	2,41	0,9	1		

CAVO

Siglatura	Derivazione	tipo cond.	Lungh. [m]	Posa 64-8	T _{emp.} [°C]	n° supp.	Resistività [°K m/W]	Prof. di Posa [m]	ravv. dist.	altri circuiti	K secur.
L3.1.11	F	multi	450	61	30		1,06	0,8	ravv.		1

Sezione Conduttori [mm ²] fase neutro PE	R _{cavo} [mΩ]	X _{cavo} [mΩ]	R _{tot} [mΩ]	X _{tot} [mΩ]	ΔV _{cavo} [%]	ΔV _{tot} [%]	ΔV _{max prog} [%]
1x 10	810,0	38,75	834,76 (2190,59)	80,39 (1069,85)	1,96	2,68 (2,19)	4

I _b [A]	I _z [A]	I _{cc max inizio linea} [kA]	I _{cc max Fine linea} [kA]	I _{ccmin fine linea} [kA]	I _{cc Terra} [kA]
2,41	65,06	3,13 (0,13)	0,13 (0,06)	0,08 (0,04)	0,08 (0,04)

Designazione / Conduttore
FTG18OM16-0,6/1 kV - B2ca-s1a,d1,a1/Cu

INTERRUTTORE

Utenza	Interruttore	Poli	Curva Sganciatore	I _n [A]	I _r [A]	T _r [s]	I _m [kA]	I _{sd} [kA]
Siglatura	T _{sd} [s]	I _i	I _g [xI _n - A]	T _g [s]	Differenz.	Classe	I _{Δn} [A]	T _{Δn} [ms]
Camminamenti Dispari FFP-Fase 1	iC60 N	1	B	10	10	-	0,05	0,05
Q3.1.11	1	-	-	-				

APPALTATORE: TELESE S.c.a r.l. Consorzio Telese Società Consortile a Responsabilità Limitata	ITINERARIO NAPOLI – BARI RADDOPPIO TRATTA CANCELLO-BENEVENTO II LOTTO FUNZIONALE FRASSO TELESINO – VITULANO 3 SUBLOTTO SAN LORENZO – VITULANO PROGETTO ESECUTIVO												
PROGETTAZIONE: Mandatario: SYSTRA S.A. Mandante: SWS Engineering S.p.A. SYSTRA-SOTECNI S.p.A.													
Titolo Documento: LF01 – Galleria Reventa e Le Forche Titolo Elaborato: Relazione di calcolo elettrico	<table border="1"> <tr> <td>COMMESSA</td> <td>LOTTO</td> <td>CODIFICA</td> <td>DOCUMENTO</td> <td>REV.</td> <td>FOGLIO</td> </tr> <tr> <td>IF2R</td> <td>3.2.E.ZZ</td> <td>CL</td> <td>LF.01.0.0.005</td> <td>B</td> <td>187 di 520</td> </tr> </table>	COMMESSA	LOTTO	CODIFICA	DOCUMENTO	REV.	FOGLIO	IF2R	3.2.E.ZZ	CL	LF.01.0.0.005	B	187 di 520
COMMESSA	LOTTO	CODIFICA	DOCUMENTO	REV.	FOGLIO								
IF2R	3.2.E.ZZ	CL	LF.01.0.0.005	B	187 di 520								

VERIFICHE PROTEZIONI

Sovraccarico	Corto Circuito massimo	Corto Circuito minimo	Persone
SI	SI	SI	SI

APPALTATORE:	TELESE S.c.a r.l. Consorzio Telese Società Consortile a Responsabilità Limitata	ITINERARIO NAPOLI – BARI RADDOPPIO TRATTA CANCELLO-BENEVENTO II LOTTO FUNZIONALE FRASSO TELESINO – VITULANO 3 SUBLOTTO SAN LORENZO – VITULANO					
PROGETTAZIONE:		PROGETTO ESECUTIVO					
Mandatario:	Mandante:						
SYSTRA S.A.	SWS Engineering S.p.A.	SYSTRA-SOTECNI S.p.A.					
Titolo Documento: LF01 – Galleria Reventa e Le Forche Titolo Elaborato: Relazione di calcolo elettrico		COMMESSA IF2R	LOTTO 3.2.E.ZZ	CODIFICA CL	DOCUMENTO LF.01.0.0.005	REV. B	FOGLIO 188 di 520

CALCOLI E VERIFICHE

QUADRO: QGBT-E

LINEA: CAMMINAMENTI DISPARI FFP-FASE 2

CARATTERISTICHE GENERALI DELLA LINEA

P [kW]	I _b [A]/I _{nm} [A]	I _R [A]	I _S [A]	I _T [A]	cos φ _b	K _{utilizzo}	K _{contemp.}	η
0,5	2,41	2,41	0	0	0,9	1		

CAVO

Siglatura	Derivazione	tipo cond.	Lungh. [m]	Posa 64-8	T _{emp.} [°C]	n° supp.	Resistività [°K m/W]	Prof. di Posa [m]	ravv. dist.	altri circuiti	K secur.
L3.1.12	F	multi	450	61	30		1,06	0,8	ravv.		1

Sezione Conduttori [mm ²] fase neutro PE	R _{cavo} [mΩ]	X _{cavo} [mΩ]	R _{tot} [mΩ]	X _{tot} [mΩ]	ΔV _{cavo} [%]	ΔV _{tot} [%]	ΔV _{max prog} [%]
1x 10	810,0	38,75	834,76 (2190,59)	80,39 (1069,85)	1,96	2,68 (2,19)	4

I _b [A]	I _z [A]	I _{cc max inizio linea} [kA]	I _{cc max Fine linea} [kA]	I _{ccmin fine linea} [kA]	I _{cc Terra} [kA]
2,41	65,06	3,13 (0,13)	0,13 (0,06)	0,08 (0,04)	0,08 (0,04)

Designazione / Conduttore
FTG18OM16-0,6/1 kV - B2ca-s1a,d1,a1/Cu

INTERRUTTORE

Utenza	Interruttore	Poli	Curva Sganciatore	I _n [A]	I _r [A]	T _r [s]	I _m [kA]	I _{sd} [kA]
Siglatura	T _{sd} [s]	I _i	I _g [xI _n - A]	T _g [s]	Differenz.	Classe	I _{Δn} [A]	T _{Δn} [ms]
Camminamenti Dispari FFP-Fase 2	iC60 N	1	B	10	10	-	0,05	0,05
Q3.1.12	1	-	-	-				

APPALTATORE: TELESE S.c.a r.l. <small>Consorzio Telese Società Consortile a Responsabilità Limitata</small>	ITINERARIO NAPOLI – BARI RADDOPPIO TRATTA CANCELLO-BENEVENTO II LOTTO FUNZIONALE FRASSO TELESINO – VITULANO 3 SUBLOTTO SAN LORENZO – VITULANO PROGETTO ESECUTIVO												
PROGETTAZIONE: <u>Mandatario:</u> <u>Mandante:</u> SYSTRA S.A. SWS Engineering S.p.A. SYSTRA-SOTECNI S.p.A.													
Titolo Documento: LF01 – Galleria Reventa e Le Forche Titolo Elaborato: Relazione di calcolo elettrico	<table border="1"> <tr> <td>COMMESSA</td> <td>LOTTO</td> <td>CODIFICA</td> <td>DOCUMENTO</td> <td>REV.</td> <td>FOGLIO</td> </tr> <tr> <td>IF2R</td> <td>3.2.E.ZZ</td> <td>CL</td> <td>LF.01.0.0.005</td> <td>B</td> <td>189 di 520</td> </tr> </table>	COMMESSA	LOTTO	CODIFICA	DOCUMENTO	REV.	FOGLIO	IF2R	3.2.E.ZZ	CL	LF.01.0.0.005	B	189 di 520
COMMESSA	LOTTO	CODIFICA	DOCUMENTO	REV.	FOGLIO								
IF2R	3.2.E.ZZ	CL	LF.01.0.0.005	B	189 di 520								

VERIFICHE PROTEZIONI

Sovraccarico	Corto Circuito massimo	Corto Circuito minimo	Persone
SI	SI	SI	SI

APPALTATORE:	TELESE S.c.a r.l. Consorzio Telese Società Consortile a Responsabilità Limitata	ITINERARIO NAPOLI – BARI RADDOPPIO TRATTA CANCELLO-BENEVENTO II LOTTO FUNZIONALE FRASSO TELESINO – VITULANO 3 SUBLOTTO SAN LORENZO – VITULANO					
PROGETTAZIONE:		PROGETTO ESECUTIVO					
Mandatario:	Mandante:						
SYSTRA S.A.	SWS Engineering S.p.A.	SYSTRA-SOTECNI S.p.A.					
Titolo Documento: LF01 – Galleria Reventa e Le Forche Titolo Elaborato: Relazione di calcolo elettrico		COMMESSA IF2R	LOTTO 3.2.E.ZZ	CODIFICA CL	DOCUMENTO LF.01.0.0.005	REV. B	FOGLIO 190 di 520

CALCOLI E VERIFICHE

QUADRO: QGBT-E

LINEA: GSM-R

CARATTERISTICHE GENERALI DELLA LINEA

P [kW]	I _b [A]/I _{nm} [A]	I _R [A]	I _S [A]	I _T [A]	cos φ _b	K _{utilizzo}	K _{contemp.}	η
2,5	12,07	12,07	0	0	0,9	1		

CAVO

Siglatura	Derivazione	tipo cond.	Lungh. [m]	Posa 64-8	T _{emp.} [°C]	n° supp.	Resistività [°K m/W]	Prof. di Posa [m]	ravv. dist.	altri circuiti	K secur.
L3.1.14	F+N+PE	multi	10	31	30			-	ravv.		1

Sezione Conduttori [mm ²]			R _{cavo} [mΩ]	X _{cavo} [mΩ]	R _{tot} [mΩ]	X _{tot} [mΩ]	ΔV _{cavo} [%]	ΔV _{tot} [%]	ΔV _{max prog} [%]
fase	neutro	PE							
1x 2,5	1x 2,5	1x 2,5	72,0	1,09	96,76 (1452,59)	42,73 (1032,19)	0,86	1,57 (1,09)	4

I _b [A]	I _z [A]	I _{cc max inizio linea} [kA]	I _{cc max Fine linea} [kA]	I _{ccmin fine linea} [kA]	I _{cc Terra} [kA]
12,07	30	3,13 (0,13)	1,06 (0,12)	0,77 (0,08)	0,77 (0,08)

Designazione / Conduttore
FTG18OM16-0,6/1 kV - B2ca-s1a,d1,a1/Cu

INTERRUTTORE

Utenza	Interruttore	Poli	Curva Sganciatore	I _n [A]	I _r [A]	T _r [s]	I _m [kA]	I _{sd} [kA]
Siglatura	T _{sd} [s]	I _i	I _g [xI _n - A]	T _g [s]	Differenz.	Classe	I _{Δn} [A]	T _{Δn} [ms]
GSM-R	iC60 N	2	B	25	25	-	0,12	0,12
Q3.1.14	2	-	-	-				

APPALTATORE: TELESE S.c.a r.l. Consorzio Telese Società Consortile a Responsabilità Limitata	ITINERARIO NAPOLI – BARI RADDOPPIO TRATTA CANCELLO-BENEVENTO II LOTTO FUNZIONALE FRASSO TELESINO – VITULANO 3 SUBLOTTO SAN LORENZO – VITULANO PROGETTO ESECUTIVO												
PROGETTAZIONE: Mandatario: SYSTRA S.A. Mandante: SWS Engineering S.p.A. SYSTRA-SOTECNI S.p.A.													
Titolo Documento: LF01 – Galleria Reventa e Le Forche Titolo Elaborato: Relazione di calcolo elettrico	<table border="1"> <tr> <td>COMMESSA</td> <td>LOTTO</td> <td>CODIFICA</td> <td>DOCUMENTO</td> <td>REV.</td> <td>FOGLIO</td> </tr> <tr> <td>IF2R</td> <td>3.2.E.ZZ</td> <td>CL</td> <td>LF.01.0.0.005</td> <td>B</td> <td>191 di 520</td> </tr> </table>	COMMESSA	LOTTO	CODIFICA	DOCUMENTO	REV.	FOGLIO	IF2R	3.2.E.ZZ	CL	LF.01.0.0.005	B	191 di 520
COMMESSA	LOTTO	CODIFICA	DOCUMENTO	REV.	FOGLIO								
IF2R	3.2.E.ZZ	CL	LF.01.0.0.005	B	191 di 520								

VERIFICHE PROTEZIONI

Sovraccarico	Corto Circuito massimo	Corto Circuito minimo	Persone
SI	SI	SI	SI

APPALTATORE:	TELESE S.c.a r.l. Consorzio Telese Società Consortile a Responsabilità Limitata	ITINERARIO NAPOLI – BARI RADDOPPIO TRATTA CANCELLO-BENEVENTO II LOTTO FUNZIONALE FRASSO TELESINO – VITULANO 3 SUBLOTTO SAN LORENZO – VITULANO					
PROGETTAZIONE:		PROGETTO ESECUTIVO					
Mandatario:	Mandante:						
SYSTRA S.A.	SWS Engineering S.p.A.	SYSTRA-SOTECNI S.p.A.					
Titolo Documento: LF01 – Galleria Reventa e Le Forche Titolo Elaborato: Relazione di calcolo elettrico		COMMESSA IF2R	LOTTO 3.2.E.ZZ	CODIFICA CL	DOCUMENTO LF.01.0.0.005	REV. B	FOGLIO 192 di 520

CALCOLI E VERIFICHE

QUADRO: QGBT-E

LINEA: GSM-P

CARATTERISTICHE GENERALI DELLA LINEA

P [kW]	I _b [A]/I _{nm} [A]	I _R [A]	I _S [A]	I _T [A]	cos φ _b	K _{utilizzo}	K _{contemp.}	η
2,5	12,07	12,07	0	0	0,9	1		

CAVO

Siglatura	Derivazione	tipo cond.	Lungh. [m]	Posa 64-8	T _{emp.} [°C]	n° supp.	Resistività [°K m/W]	Prof. di Posa [m]	ravv. dist.	altri circuiti	K secur.
L3.1.15	F+N+PE	multi	10	31	30			-	ravv.		1

Sezione Conduttori [mm ²]			R _{cavo} [mΩ]	X _{cavo} [mΩ]	R _{tot} [mΩ]	X _{tot} [mΩ]	ΔV _{cavo} [%]	ΔV _{tot} [%]	ΔV _{max prog} [%]
fase	neutro	PE							
1x 2,5	1x 2,5	1x 2,5	72,0	1,09	96,76 (1452,59)	42,73 (1032,19)	0,86	1,57 (1,09)	4

I _b [A]	I _z [A]	I _{cc max inizio linea} [kA]	I _{cc max Fine linea} [kA]	I _{ccmin fine linea} [kA]	I _{cc Terra} [kA]
12,07	30	3,13 (0,13)	1,06 (0,12)	0,77 (0,08)	0,77 (0,08)

Designazione / Conduttore
FTG18OM16-0,6/1 kV - B2ca-s1a,d1,a1/Cu

INTERRUTTORE

Utenza	Interruttore	Poli	Curva Sganciatore	I _n [A]	I _r [A]	T _r [s]	I _m [kA]	I _{sd} [kA]
Siglatura	T _{sd} [s]	I _i	I _g [xI _n - A]	T _g [s]	Differenz.	Classe	I _{Δn} [A]	T _{Δn} [ms]
GSM-P	iC60 N	2	B	25	25	-	0,12	0,12
Q3.1.15	2	-	-	-				

APPALTATORE: TELESE S.c.a r.l. Consorzio Telese Società Consortile a Responsabilità Limitata	ITINERARIO NAPOLI – BARI RADDOPPIO TRATTA CANCELLO-BENEVENTO II LOTTO FUNZIONALE FRASSO TELESINO – VITULANO 3 SUBLOTTO SAN LORENZO – VITULANO PROGETTO ESECUTIVO												
PROGETTAZIONE: Mandatario: SYSTRA S.A. Mandante: SWS Engineering S.p.A. SYSTRA-SOTECNI S.p.A.													
Titolo Documento: LF01 – Galleria Reventa e Le Forche Titolo Elaborato: Relazione di calcolo elettrico	<table border="1"> <tr> <td>COMMESSA</td> <td>LOTTO</td> <td>CODIFICA</td> <td>DOCUMENTO</td> <td>REV.</td> <td>FOGLIO</td> </tr> <tr> <td>IF2R</td> <td>3.2.E.ZZ</td> <td>CL</td> <td>LF.01.0.0.005</td> <td>B</td> <td>193 di 520</td> </tr> </table>	COMMESSA	LOTTO	CODIFICA	DOCUMENTO	REV.	FOGLIO	IF2R	3.2.E.ZZ	CL	LF.01.0.0.005	B	193 di 520
COMMESSA	LOTTO	CODIFICA	DOCUMENTO	REV.	FOGLIO								
IF2R	3.2.E.ZZ	CL	LF.01.0.0.005	B	193 di 520								

VERIFICHE PROTEZIONI

Sovraccarico	Corto Circuito massimo	Corto Circuito minimo	Persone
SI	SI	SI	SI

APPALTATORE:	TELESE S.c.a r.l. Consorzio Telese Società Consortile a Responsabilità Limitata	ITINERARIO NAPOLI – BARI RADDOPPIO TRATTA CANCELLO-BENEVENTO II LOTTO FUNZIONALE FRASSO TELESINO – VITULANO 3 SUBLOTTO SAN LORENZO – VITULANO					
PROGETTAZIONE:		PROGETTO ESECUTIVO					
Mandatario:	Mandante:						
SYSTRA S.A.	SWS Engineering S.p.A.	SYSTRA-SOTECNI S.p.A.					
Titolo Documento: LF01 – Galleria Reventa e Le Forche Titolo Elaborato: Relazione di calcolo elettrico		COMMESSA IF2R	LOTTO 3.2.E.ZZ	CODIFICA CL	DOCUMENTO LF.01.0.0.005	REV. B	FOGLIO 194 di 520

CALCOLI E VERIFICHE

QUADRO: QGBT-E

LINEA: STSI

CARATTERISTICHE GENERALI DELLA LINEA

P [kW]	I _b [A]/I _{nm} [A]	I _R [A]	I _S [A]	I _T [A]	cos φ _b	K _{utilizzo}	K _{contemp.}	η
1	4,83	0	4,83	0	0,9	1		

CAVO

Siglatura	Derivazione	tipo cond.	Lungh. [m]	Posa 64-8	T _{emp.} [°C]	n° supp.	Resistività [°K m/W]	Prof. di Posa [m]	ravv. dist.	altri circuiti	K secur.
L3.1.16	F+N+PE	multi	20	31	30			-	ravv.		1

Sezione Conduttori [mm ²]			R _{cavo} [mΩ]	X _{cavo} [mΩ]	R _{tot} [mΩ]	X _{tot} [mΩ]	ΔV _{cavo} [%]	ΔV _{tot} [%]	ΔV _{max prog} [%]
fase	neutro	PE							
1x 2,5	1x 2,5	1x 2,5	144,0	2,18	168,76 (1524,59)	43,82 (1033,28)	0,69	1,4 (0,92)	4

I _b [A]	I _z [A]	I _{cc max inizio linea} [kA]	I _{cc max Fine linea} [kA]	I _{ccmin fine linea} [kA]	I _{cc Terra} [kA]
4,83	30	3,13 (0,13)	0,63 (0,11)	0,43 (0,08)	0,43 (0,08)

Designazione / Conduttore
FTG18OM16-0,6/1 kV - B2ca-s1a,d1,a1/Cu

INTERRUTTORE

Utenza	Interruttore	Poli	Curva Sganciatore	I _n [A]	I _r [A]	T _r [s]	I _m [kA]	I _{sd} [kA]
Siglatura	T _{sd} [s]	I _i	I _g [xI _n - A]	T _g [s]	Differenz.	Classe	I _{Δn} [A]	T _{Δn} [ms]
STSI	iC60 N	2	B	10	10	-	0,05	0,05
Q3.1.16	2	-	-	-				

APPALTATORE: TELESE S.c.a r.l. Consorzio Telese Società Consortile a Responsabilità Limitata	ITINERARIO NAPOLI – BARI RADDOPPIO TRATTA CANCELLO-BENEVENTO II LOTTO FUNZIONALE FRASSO TELESINO – VITULANO 3 SUBLOTTO SAN LORENZO – VITULANO PROGETTO ESECUTIVO												
PROGETTAZIONE: Mandatario: SYSTRA S.A. Mandante: SWS Engineering S.p.A. SYSTRA-SOTECNI S.p.A.													
Titolo Documento: LF01 – Galleria Reventa e Le Forche Titolo Elaborato: Relazione di calcolo elettrico	<table border="1"> <tr> <td>COMMESSA</td> <td>LOTTO</td> <td>CODIFICA</td> <td>DOCUMENTO</td> <td>REV.</td> <td>FOGLIO</td> </tr> <tr> <td>IF2R</td> <td>3.2.E.ZZ</td> <td>CL</td> <td>LF.01.0.0.005</td> <td>B</td> <td>195 di 520</td> </tr> </table>	COMMESSA	LOTTO	CODIFICA	DOCUMENTO	REV.	FOGLIO	IF2R	3.2.E.ZZ	CL	LF.01.0.0.005	B	195 di 520
COMMESSA	LOTTO	CODIFICA	DOCUMENTO	REV.	FOGLIO								
IF2R	3.2.E.ZZ	CL	LF.01.0.0.005	B	195 di 520								

VERIFICHE PROTEZIONI

Sovraccarico	Corto Circuito massimo	Corto Circuito minimo	Persone
SI	SI	SI	SI

APPALTATORE: TELESE S.c.a r.l. Consorzio Telese Società Consortile a Responsabilità Limitata	ITINERARIO NAPOLI – BARI RADDOPPIO TRATTA CANCELLO-BENEVENTO II LOTTO FUNZIONALE FRASSO TELESINO – VITULANO 3 SUBLOTTO SAN LORENZO – VITULANO					
PROGETTAZIONE: Mandatario: SYSTRA S.A. Mandante: SWS Engineering S.p.A. SYSTRA-SOTECNI S.p.A.	PROGETTO ESECUTIVO					
Titolo Documento: LF01 – Galleria Reventa e Le Forche Titolo Elaborato: Relazione di calcolo elettrico	COMMESSA IF2R	LOTTO 3.2.E.ZZ	CODIFICA CL	DOCUMENTO LF.01.0.0.005	REV. B	FOGLIO 196 di 520

CALCOLI E VERIFICHE

QUADRO: QGBT-E

LINEA: SDH

CARATTERISTICHE GENERALI DELLA LINEA

P [kW]	I _b [A]/I _{nm} [A]	I _R [A]	I _S [A]	I _T [A]	cos φ _b	K _{utilizzo}	K _{contemp.}	η
1	4,83	0	0	4,83	0,9	1		

CAVO

Siglatura	Derivazione	tipo cond.	Lungh. [m]	Posa 64-8	T _{emp.} [°C]	n° supp.	Resistività [°K m/W]	Prof. di Posa [m]	ravv. dist.	altri circuiti	K secur.
L3.1.17	F+N+PE	multi	20	31	30			-	ravv.		1

Sezione Conduttori [mm ²]			R _{cavo} [mΩ]	X _{cavo} [mΩ]	R _{tot} [mΩ]	X _{tot} [mΩ]	ΔV _{cavo} [%]	ΔV _{tot} [%]	ΔV _{max prog} [%]
fase	neutro	PE							
1x 2,5	1x 2,5	1x 2,5	144,0	2,18	168,76 (1524,59)	43,82 (1033,28)	0,69	1,4 (0,92)	4

I _b [A]	I _z [A]	I _{cc max inizio linea} [kA]	I _{cc max Fine linea} [kA]	I _{ccmin fine linea} [kA]	I _{cc Terra} [kA]
4,83	30	3,13 (0,13)	0,63 (0,11)	0,43 (0,08)	0,43 (0,08)

Designazione / Conduttore
FTG18OM16-0,6/1 kV - B2ca-s1a,d1,a1/Cu

INTERRUTTORE

Utenza	Interruttore	Poli	Curva Sganciatore	I _n [A]	I _r [A]	T _r [s]	I _m [kA]	I _{sd} [kA]
Siglatura	T _{sd} [s]	I _i	I _g [xI _n - A]	T _g [s]	Differenz.	Classe	I _{Δn} [A]	T _{Δn} [ms]
SDH	iC60 N	2	B	10	10	-	0,05	0,05
Q3.1.17	2	-	-	-				

APPALTATORE: TELESE S.c.a r.l. Consorzio Telese Società Consortile a Responsabilità Limitata	ITINERARIO NAPOLI – BARI RADDOPPIO TRATTA CANCELLO-BENEVENTO II LOTTO FUNZIONALE FRASSO TELESINO – VITULANO 3 SUBLOTTO SAN LORENZO – VITULANO PROGETTO ESECUTIVO												
PROGETTAZIONE: Mandatario: SYSTRA S.A. Mandante: SWS Engineering S.p.A. SYSTRA-SOTECNI S.p.A.													
Titolo Documento: LF01 – Galleria Reventa e Le Forche Titolo Elaborato: Relazione di calcolo elettrico	<table border="1"> <tr> <td>COMMESSA</td> <td>LOTTO</td> <td>CODIFICA</td> <td>DOCUMENTO</td> <td>REV.</td> <td>FOGLIO</td> </tr> <tr> <td>IF2R</td> <td>3.2.E.ZZ</td> <td>CL</td> <td>LF.01.0.0.005</td> <td>B</td> <td>197 di 520</td> </tr> </table>	COMMESSA	LOTTO	CODIFICA	DOCUMENTO	REV.	FOGLIO	IF2R	3.2.E.ZZ	CL	LF.01.0.0.005	B	197 di 520
COMMESSA	LOTTO	CODIFICA	DOCUMENTO	REV.	FOGLIO								
IF2R	3.2.E.ZZ	CL	LF.01.0.0.005	B	197 di 520								

VERIFICHE PROTEZIONI

Sovraccarico	Corto Circuito massimo	Corto Circuito minimo	Persone
SI	SI	SI	SI

APPALTATORE:	TELESE S.c.a r.l. Consorzio Telese Società Consortile a Responsabilità Limitata	ITINERARIO NAPOLI – BARI RADDOPPIO TRATTA CANCELLO-BENEVENTO II LOTTO FUNZIONALE FRASSO TELESINO – VITULANO 3 SUBLOTTO SAN LORENZO – VITULANO					
PROGETTAZIONE:		PROGETTO ESECUTIVO					
Mandatario:	Mandante:						
SYSTRA S.A.	SWS Engineering S.p.A.	SYSTRA-SOTECNI S.p.A.					
Titolo Documento: LF01 – Galleria Reventa e Le Forche Titolo Elaborato: Relazione di calcolo elettrico		COMMESSA	LOTTO	CODIFICA	DOCUMENTO	REV.	FOGLIO
		IF2R	3.2.E.ZZ	CL	LF.01.0.0.005	B	198 di 520

CALCOLI E VERIFICHE

QUADRO: QGBT-E

LINEA: TELEFONIA DATI SPVI

CARATTERISTICHE GENERALI DELLA LINEA

P [kW]	I _b [A]/I _{nm} [A]	I _R [A]	I _S [A]	I _T [A]	cos φ _b	K _{utilizzo}	K _{contemp.}	η
1	4,83	4,83	0	0	0,9	1		

CAVO

Siglatura	Derivazione	tipo cond.	Lungh. [m]	Posa 64-8	T _{emp.} [°C]	n° supp.	Resistività [°K m/W]	Prof. di Posa [m]	ravv. dist.	altri circuiti	K secur.
L3.1.18	F+N+PE	multi	20	31	30			-	ravv.		1

Sezione Conduttori [mm ²]			R _{cavo} [mΩ]	X _{cavo} [mΩ]	R _{tot} [mΩ]	X _{tot} [mΩ]	ΔV _{cavo} [%]	ΔV _{tot} [%]	ΔV _{max prog} [%]
fase	neutro	PE							
1x 2,5	1x 2,5	1x 2,5	144,0	2,18	168,76 (1524,59)	43,82 (1033,28)	0,69	1,4 (0,92)	4

I _b [A]	I _z [A]	I _{cc max inizio linea} [kA]	I _{cc max Fine linea} [kA]	I _{ccmin fine linea} [kA]	I _{cc Terra} [kA]
4,83	30	3,13 (0,13)	0,63 (0,11)	0,43 (0,08)	0,43 (0,08)

Designazione / Conduttore
FTG18OM16-0,6/1 kV - B2ca-s1a,d1,a1/Cu

INTERRUTTORE

Utenza	Interruttore	Poli	Curva Sganciatore	I _n [A]	I _r [A]	T _r [s]	I _m [kA]	I _{sd} [kA]
Siglatura	T _{sd} [s]	I _i	I _g [xI _n - A]	T _g [s]	Differenz.	Classe	I _{Δn} [A]	T _{Δn} [ms]
Telefonia dati SPVI	iC60 N	2	B	10	10	-	0,05	0,05
Q3.1.18	2	-	-	-				

APPALTATORE: TELESE S.c.a r.l. Consorzio Telese Società Consortile a Responsabilità Limitata	ITINERARIO NAPOLI – BARI RADDOPPIO TRATTA CANCELLO-BENEVENTO II LOTTO FUNZIONALE FRASSO TELESINO – VITULANO 3 SUBLOTTO SAN LORENZO – VITULANO PROGETTO ESECUTIVO												
PROGETTAZIONE: Mandatario: SYSTRA S.A. Mandante: SWS Engineering S.p.A. SYSTRA-SOTECNI S.p.A.													
Titolo Documento: LF01 – Galleria Reventa e Le Forche Titolo Elaborato: Relazione di calcolo elettrico	<table border="1"> <tr> <td>COMMESSA</td> <td>LOTTO</td> <td>CODIFICA</td> <td>DOCUMENTO</td> <td>REV.</td> <td>FOGLIO</td> </tr> <tr> <td>IF2R</td> <td>3.2.E.ZZ</td> <td>CL</td> <td>LF.01.0.0.005</td> <td>B</td> <td>199 di 520</td> </tr> </table>	COMMESSA	LOTTO	CODIFICA	DOCUMENTO	REV.	FOGLIO	IF2R	3.2.E.ZZ	CL	LF.01.0.0.005	B	199 di 520
COMMESSA	LOTTO	CODIFICA	DOCUMENTO	REV.	FOGLIO								
IF2R	3.2.E.ZZ	CL	LF.01.0.0.005	B	199 di 520								

VERIFICHE PROTEZIONI

Sovraccarico	Corto Circuito massimo	Corto Circuito minimo	Persone
SI	SI	SI	SI

APPALTATORE:	TELESE S.c.a r.l. Consorzio Telese Società Consortile a Responsabilità Limitata	ITINERARIO NAPOLI – BARI RADDOPPIO TRATTA CANCELLO-BENEVENTO II LOTTO FUNZIONALE FRASSO TELESINO – VITULANO 3 SUBLOTTO SAN LORENZO – VITULANO				
PROGETTAZIONE:		PROGETTO ESECUTIVO				
Mandatario:	Mandante:					
SYSTRA S.A.	SWS Engineering S.p.A.	SYSTRA-SOTECNI S.p.A.				
Titolo Documento: LF01 – Galleria Reventa e Le Forche Titolo Elaborato: Relazione di calcolo elettrico		COMMESSA	LOTTO	CODIFICA	DOCUMENTO	REV. FOGLIO
		IF2R	3.2.E.ZZ	CL	LF.01.0.0.005	B 200 di 520

CALCOLI E VERIFICHE

QUADRO: QGBT-E

LINEA: CARICHI TVCC SPVI

CARATTERISTICHE GENERALI DELLA LINEA

P [kW]	I _b [A]/I _{nm} [A]	I _R [A]	I _S [A]	I _T [A]	cos φ _b	K _{utilizzo}	K _{contemp.}	η
2	9,66	0	9,66	0	0,9	1		

CAVO

Siglatura	Derivazione	tipo cond.	Lungh. [m]	Posa 64-8	T _{emp.} [°C]	n° supp.	Resistività [°K m/W]	Prof. di Posa [m]	ravv. dist.	altri circuiti	K secur.
L3.1.19	F+N+PE	multi	30	31	30			-	ravv.		1

Sezione Conduttori [mm ²]			R _{cavo} [mΩ]	X _{cavo} [mΩ]	R _{tot} [mΩ]	X _{tot} [mΩ]	ΔV _{cavo} [%]	ΔV _{tot} [%]	ΔV _{max prog} [%]
fase	neutro	PE							
1x 2,5	1x 2,5	1x 2,5	216,0	3,27	240,76 (1596,59)	44,91 (1034,37)	2,07	2,78 (2,3)	4

I _b [A]	I _z [A]	I _{cc max inizio linea} [kA]	I _{cc max Fine linea} [kA]	I _{ccmin fine linea} [kA]	I _{cc Terra} [kA]
9,66	30	3,13 (0,13)	0,45 (0,1)	0,3 (0,07)	0,3 (0,07)

Designazione / Conduttore
FTG18OM16-0,6/1 kV - B2ca-s1a,d1,a1/Cu

INTERRUTTORE

Utenza	Interruttore	Poli	Curva Sganciatore	I _n [A]	I _r [A]	T _r [s]	I _m [kA]	I _{sd} [kA]
Siglatura	T _{sd} [s]	I _i	I _g [xI _n - A]	T _g [s]	Differenz.	Classe	I _{Δn} [A]	T _{Δn} [ms]
Carichi TVCC SPVI	iC60 N	2	B	10	10	-	0,05	0,05
Q3.1.19	2	-	-	-				

APPALTATORE: TELESE S.c.a r.l. Consorzio Telese Società Consortile a Responsabilità Limitata	ITINERARIO NAPOLI – BARI RADDOPPIO TRATTA CANCELLO-BENEVENTO II LOTTO FUNZIONALE FRASSO TELESINO – VITULANO 3 SUBLOTTO SAN LORENZO – VITULANO PROGETTO ESECUTIVO												
PROGETTAZIONE: Mandatario: SYSTRA S.A. Mandante: SWS Engineering S.p.A. SYSTRA-SOTECNI S.p.A.													
Titolo Documento: LF01 – Galleria Reventa e Le Forche Titolo Elaborato: Relazione di calcolo elettrico	<table border="1"> <tr> <td>COMMESSA</td> <td>LOTTO</td> <td>CODIFICA</td> <td>DOCUMENTO</td> <td>REV.</td> <td>FOGLIO</td> </tr> <tr> <td>IF2R</td> <td>3.2.E.ZZ</td> <td>CL</td> <td>LF.01.0.0.005</td> <td>B</td> <td>201 di 520</td> </tr> </table>	COMMESSA	LOTTO	CODIFICA	DOCUMENTO	REV.	FOGLIO	IF2R	3.2.E.ZZ	CL	LF.01.0.0.005	B	201 di 520
COMMESSA	LOTTO	CODIFICA	DOCUMENTO	REV.	FOGLIO								
IF2R	3.2.E.ZZ	CL	LF.01.0.0.005	B	201 di 520								

VERIFICHE PROTEZIONI

Sovraccarico	Corto Circuito massimo	Corto Circuito minimo	Persone
SI	SI	SI	SI

APPALTATORE:	TELESE S.c.a r.l. Consorzio Telese Società Consortile a Responsabilità Limitata	ITINERARIO NAPOLI – BARI RADDOPPIO TRATTA CANCELLO-BENEVENTO II LOTTO FUNZIONALE FRASSO TELESINO – VITULANO 3 SUBLOTTO SAN LORENZO – VITULANO				
PROGETTAZIONE:		PROGETTO ESECUTIVO				
Mandatario:	Mandante:					
SYSTRA S.A.	SWS Engineering S.p.A.	SYSTRA-SOTECNI S.p.A.				
Titolo Documento: LF01 – Galleria Reventa e Le Forche Titolo Elaborato: Relazione di calcolo elettrico		COMMESSA	LOTTO	CODIFICA	DOCUMENTO	REV. FOGLIO
		IF2R	3.2.E.ZZ	CL	LF.01.0.0.005	B 202 di 520

CALCOLI E VERIFICHE

QUADRO: QGBT-E

LINEA: CARICHI RIL. INCENDI

CARATTERISTICHE GENERALI DELLA LINEA

P [kW]	I _b [A]/I _{nm} [A]	I _R [A]	I _S [A]	I _T [A]	cos φ _b	K _{utilizzo}	K _{contemp.}	η
0,6	2,89	0	0	2,89	0,9	1		

CAVO

Siglatura	Derivazione	tipo cond.	Lungh. [m]	Posa 64-8	T _{emp.} [°C]	n° supp.	Resistività [°K m/W]	Prof. di Posa [m]	ravv. dist.	altri circuiti	K secur.
L3.1.20	F+N+PE	multi	20	31	30			-	ravv.		1

Sezione Conduttori [mm ²]			R _{cavo} [mΩ]	X _{cavo} [mΩ]	R _{tot} [mΩ]	X _{tot} [mΩ]	ΔV _{cavo} [%]	ΔV _{tot} [%]	ΔV _{max prog} [%]
fase	neutro	PE							
1x 2,5	1x 2,5	1x 2,5	144,0	2,18	168,76 (1524,59)	43,82 (1033,28)	0,41	1,13 (0,64)	4

I _b [A]	I _z [A]	I _{cc max inizio linea} [kA]	I _{cc max Fine linea} [kA]	I _{ccmin fine linea} [kA]	I _{cc Terra} [kA]
2,89	30	3,13 (0,13)	0,63 (0,11)	0,43 (0,08)	0,43 (0,08)

Designazione / Conduttore
FTG18OM16-0,6/1 kV - B2ca-s1a,d1,a1/Cu

INTERRUTTORE

Utenza	Interruttore	Poli	Curva Sganciatore	I _n [A]	I _r [A]	T _r [s]	I _m [kA]	I _{sd} [kA]
Siglatura	T _{sd} [s]	I _i	I _g [xI _n - A]	T _g [s]	Differenz.	Classe	I _{Δn} [A]	T _{Δn} [ms]
Carichi ril. incendi	iC60 N	2	B	10	10	-	0,05	0,05
Q3.1.20	2	-	-	-				

APPALTATORE: TELESE S.c.a r.l. <small>Consorzio Telese Società Consortile a Responsabilità Limitata</small>	ITINERARIO NAPOLI – BARI RADDOPPIO TRATTA CANCELLO-BENEVENTO II LOTTO FUNZIONALE FRASSO TELESINO – VITULANO 3 SUBLOTTO SAN LORENZO – VITULANO PROGETTO ESECUTIVO												
PROGETTAZIONE: <u>Mandatario:</u> <u>Mandante:</u> SYSTRA S.A. SWS Engineering S.p.A. SYSTRA-SOTECNI S.p.A.													
Titolo Documento: LF01 – Galleria Reventa e Le Forche Titolo Elaborato: Relazione di calcolo elettrico	<table border="1"> <tr> <td>COMMESSA</td> <td>LOTTO</td> <td>CODIFICA</td> <td>DOCUMENTO</td> <td>REV.</td> <td>FOGLIO</td> </tr> <tr> <td>IF2R</td> <td>3.2.E.ZZ</td> <td>CL</td> <td>LF.01.0.0.005</td> <td>B</td> <td>203 di 520</td> </tr> </table>	COMMESSA	LOTTO	CODIFICA	DOCUMENTO	REV.	FOGLIO	IF2R	3.2.E.ZZ	CL	LF.01.0.0.005	B	203 di 520
COMMESSA	LOTTO	CODIFICA	DOCUMENTO	REV.	FOGLIO								
IF2R	3.2.E.ZZ	CL	LF.01.0.0.005	B	203 di 520								

VERIFICHE PROTEZIONI

Sovraccarico	Corto Circuito massimo	Corto Circuito minimo	Persone
SI	SI	SI	SI

APPALTATORE: TELESE S.c.a r.l. Consorzio Telese Società Consortile a Responsabilità Limitata	ITINERARIO NAPOLI – BARI RADDOPPIO TRATTA CANCELLO-BENEVENTO II LOTTO FUNZIONALE FRASSO TELESINO – VITULANO 3 SUBLOTTO SAN LORENZO – VITULANO					
PROGETTAZIONE: Mandatario: SYSTRA S.A. Mandante: SWS Engineering S.p.A. SYSTRA-SOTECNI S.p.A.	PROGETTO ESECUTIVO					
Titolo Documento: LF01 – Galleria Reventa e Le Forche Titolo Elaborato: Relazione di calcolo elettrico	COMMESSA IF2R	LOTTO 3.2.E.ZZ	CODIFICA CL	DOCUMENTO LF.01.0.0.005	REV. B	FOGLIO 204 di 520

CALCOLI E VERIFICHE

QUADRO: QGBT-E

LINEA: CARICHI ANTINTR.

CARATTERISTICHE GENERALI DELLA LINEA

P [kW]	I _b [A]/I _{nm} [A]	I _R [A]	I _S [A]	I _T [A]	cos φ _b	K _{utilizzo}	K _{contemp.}	η
0,6	2,89	2,89	0	0	0,9	1		

CAVO

Siglatura	Derivazione	tipo cond.	Lungh. [m]	Posa 64-8	T _{emp.} [°C]	n° supp.	Resistività [°K m/W]	Prof. di Posa [m]	ravv. dist.	altri circuiti	K secur.
L3.1.21	F+N+PE	multi	20	31	30			-	ravv.		1

Sezione Conduttori [mm ²]			R _{cavo} [mΩ]	X _{cavo} [mΩ]	R _{tot} [mΩ]	X _{tot} [mΩ]	ΔV _{cavo} [%]	ΔV _{tot} [%]	ΔV _{max prog} [%]
fase	neutro	PE							
1x 2,5	1x 2,5	1x 2,5	144,0	2,18	168,76 (1524,59)	43,82 (1033,28)	0,41	1,13 (0,64)	4

I _b [A]	I _z [A]	I _{cc max inizio linea} [kA]	I _{cc max Fine linea} [kA]	I _{ccmin fine linea} [kA]	I _{cc Terra} [kA]
2,89	30	3,13 (0,13)	0,63 (0,11)	0,43 (0,08)	0,43 (0,08)

Designazione / Conduttore
FTG18OM16-0,6/1 kV - B2ca-s1a,d1,a1/Cu

INTERRUTTORE

Utenza	Interruttore	Poli	Curva Sganciatore	I _n [A]	I _r [A]	T _r [s]	I _m [kA]	I _{sd} [kA]
Siglatura	T _{sd} [s]	I _i	I _g [xI _n - A]	T _g [s]	Differenz.	Classe	I _{Δn} [A]	T _{Δn} [ms]
Carichi antintr.	iC60 N	2	B	10	10	-	0,05	0,05
Q3.1.21	2	-	-	-				

APPALTATORE: TELESE S.c.a r.l. Consorzio Telese Società Consortile a Responsabilità Limitata	ITINERARIO NAPOLI – BARI RADDOPPIO TRATTA CANCELLO-BENEVENTO II LOTTO FUNZIONALE FRASSO TELESINO – VITULANO 3 SUBLOTTO SAN LORENZO – VITULANO PROGETTO ESECUTIVO												
PROGETTAZIONE: Mandatario: SYSTRA S.A. Mandante: SWS Engineering S.p.A. SYSTRA-SOTECNI S.p.A.													
Titolo Documento: LF01 – Galleria Reventa e Le Forche Titolo Elaborato: Relazione di calcolo elettrico	<table border="1"> <tr> <td>COMMESSA</td> <td>LOTTO</td> <td>CODIFICA</td> <td>DOCUMENTO</td> <td>REV.</td> <td>FOGLIO</td> </tr> <tr> <td>IF2R</td> <td>3.2.E.ZZ</td> <td>CL</td> <td>LF.01.0.0.005</td> <td>B</td> <td>205 di 520</td> </tr> </table>	COMMESSA	LOTTO	CODIFICA	DOCUMENTO	REV.	FOGLIO	IF2R	3.2.E.ZZ	CL	LF.01.0.0.005	B	205 di 520
COMMESSA	LOTTO	CODIFICA	DOCUMENTO	REV.	FOGLIO								
IF2R	3.2.E.ZZ	CL	LF.01.0.0.005	B	205 di 520								

VERIFICHE PROTEZIONI

Sovraccarico	Corto Circuito massimo	Corto Circuito minimo	Persone
SI	SI	SI	SI

APPALTATORE:	TELESE S.c.a r.l. Consorzio Telese Società Consortile a Responsabilità Limitata	ITINERARIO NAPOLI – BARI RADDOPPIO TRATTA CANCELLO-BENEVENTO II LOTTO FUNZIONALE FRASSO TELESINO – VITULANO 3 SUBLOTTO SAN LORENZO – VITULANO					
PROGETTAZIONE:	Mandatario: SYSTRA S.A. Mandante: SWS Engineering S.p.A. SYSTRA-SOTECNI S.p.A.	PROGETTO ESECUTIVO					
Titolo Documento: LF01 – Galleria Reventa e Le Forche Titolo Elaborato: Relazione di calcolo elettrico		COMMESSA IF2R	LOTTO 3.2.E.ZZ	CODIFICA CL	DOCUMENTO LF.01.0.0.005	REV. B	FOGLIO 206 di 520

CALCOLI E VERIFICHE

QUADRO: QGBT-E

LINEA: ALIM. QPLC

CARATTERISTICHE GENERALI DELLA LINEA

P [kW]	I _b [A]/I _{nm} [A]	I _R [A]	I _S [A]	I _T [A]	cos φ _b	K _{utilizzo}	K _{contemp.}	η
2	9,66	0	9,66	0	0,9	1		

CAVO

Siglatura	Derivazione	tipo cond.	Lungh. [m]	Posa 64-8	T _{emp.} [°C]	n° supp.	Resistività [°K m/W]	Prof. di Posa [m]	ravv. dist.	altri circuiti	K secur.
L3.1.22	F+N+PE	multi	10	31	30			-	ravv.		1

Sezione Conduttori [mm ²]			R _{cavo} [mΩ]	X _{cavo} [mΩ]	R _{tot} [mΩ]	X _{tot} [mΩ]	ΔV _{cavo} [%]	ΔV _{tot} [%]	ΔV _{max prog} [%]
fase	neutro	PE							
1x 2,5	1x 2,5	1x 2,5	72,0	1,09	96,76 (1452,59)	42,73 (1032,19)	0,69	1,4 (0,92)	4

I _b [A]	I _z [A]	I _{cc max inizio linea} [kA]	I _{cc max Fine linea} [kA]	I _{cc min fine linea} [kA]	I _{cc Terra} [kA]
9,66	30	3,13 (0,13)	1,06 (0,12)	0,77 (0,08)	0,77 (0,08)

Designazione / Conduttore
FTG18OM16-0,6/1 kV - B2ca-s1a,d1,a1/Cu

INTERRUTTORE

Utenza	Interruttore	Poli	Curva Sganciatore	I _n [A]	I _r [A]	T _r [s]	I _m [kA]	I _{sd} [kA]
Siglatura	T _{sd} [s]	I _i	I _g [xI _n - A]	T _g [s]	Differenz.	Classe	I _{Δn} [A]	T _{Δn} [ms]
Alim. QPLC	iC60 N	2	B	10	10	-	0,05	0,05
Q3.1.22	2	-	-	-				

APPALTATORE: TELESE S.c.a r.l. <small>Consorzio Telese Società Consortile a Responsabilità Limitata</small>	ITINERARIO NAPOLI – BARI RADDOPPIO TRATTA CANCELLO-BENEVENTO II LOTTO FUNZIONALE FRASSO TELESINO – VITULANO 3 SUBLOTTO SAN LORENZO – VITULANO PROGETTO ESECUTIVO												
PROGETTAZIONE: <u>Mandatario:</u> SYSTRA S.A. <u>Mandante:</u> SWS Engineering S.p.A. SYSTRA-SOTECNI S.p.A.													
Titolo Documento: LF01 – Galleria Reventa e Le Forche Titolo Elaborato: Relazione di calcolo elettrico	<table border="1"> <tr> <td>COMMESSA</td> <td>LOTTO</td> <td>CODIFICA</td> <td>DOCUMENTO</td> <td>REV.</td> <td>FOGLIO</td> </tr> <tr> <td>IF2R</td> <td>3.2.E.ZZ</td> <td>CL</td> <td>LF.01.0.0.005</td> <td>B</td> <td>207 di 520</td> </tr> </table>	COMMESSA	LOTTO	CODIFICA	DOCUMENTO	REV.	FOGLIO	IF2R	3.2.E.ZZ	CL	LF.01.0.0.005	B	207 di 520
COMMESSA	LOTTO	CODIFICA	DOCUMENTO	REV.	FOGLIO								
IF2R	3.2.E.ZZ	CL	LF.01.0.0.005	B	207 di 520								

VERIFICHE PROTEZIONI

Sovraccarico	Corto Circuito massimo	Corto Circuito minimo	Persone
SI	SI	SI	SI

APPALTATORE: TELESE S.c.a r.l. Consorzio Telese Società Consortile a Responsabilità Limitata	ITINERARIO NAPOLI – BARI RADDOPPIO TRATTA CANCELLO-BENEVENTO II LOTTO FUNZIONALE FRASSO TELESINO – VITULANO 3 SUBLOTTO SAN LORENZO – VITULANO					
PROGETTAZIONE: Mandatario: SYSTRA S.A. Mandante: SWS Engineering S.p.A. SYSTRA-SOTECNI S.p.A.	PROGETTO ESECUTIVO					
Titolo Documento: LF01 – Galleria Reventa e Le Forche Titolo Elaborato: Relazione di calcolo elettrico	COMMESSA IF2R	LOTTO 3.2.E.ZZ	CODIFICA CL	DOCUMENTO LF.01.0.0.005	REV. B	FOGLIO 208 di 520

CALCOLI E VERIFICHE

QUADRO: QGBT-E

LINEA: ALIM. QPLC MT

CARATTERISTICHE GENERALI DELLA LINEA

P [kW]	I _b [A]/I _{nm} [A]	I _R [A]	I _S [A]	I _T [A]	cos φ _b	K _{utilizzo}	K _{contemp.}	η
1	4,83	0	0	4,83	0,9	1		

CAVO

Siglatura	Derivazione	tipo cond.	Lungh. [m]	Posa 64-8	T _{emp.} [°C]	n° supp.	Resistività [°K m/W]	Prof. di Posa [m]	ravv. dist.	altri circuiti	K secur.
L3.1.23	F+N+PE	multi	10	31	30			-	ravv.		1

Sezione Conduttori [mm ²]			R _{cavo} [mΩ]	X _{cavo} [mΩ]	R _{tot} [mΩ]	X _{tot} [mΩ]	ΔV _{cavo} [%]	ΔV _{tot} [%]	ΔV _{max prog} [%]
fase	neutro	PE							
1x 2,5	1x 2,5	1x 2,5	72,0	1,09	96,76 (1452,59)	42,73 (1032,19)	0,34	1,06 (0,57)	4

I _b [A]	I _z [A]	I _{cc max inizio linea} [kA]	I _{cc max Fine linea} [kA]	I _{ccmin fine linea} [kA]	I _{cc Terra} [kA]
4,83	30	3,13 (0,13)	1,06 (0,12)	0,77 (0,08)	0,77 (0,08)

Designazione / Conduttore

FTG18OM16-0,6/1 kV - B2ca-s1a,d1,a1/Cu

INTERRUTTORE

Utenza	Interruttore	Poli	Curva Sganciatore	I _n [A]	I _r [A]	T _r [s]	I _m [kA]	I _{sd} [kA]
Siglatura	T _{sd} [s]	I _i	I _g [xI _n - A]	T _g [s]	Differenz.	Classe	I _{Δn} [A]	T _{Δn} [ms]
Alim. QPLC MT	iC60 N	2	B	10	10	-	0,05	0,05
Q3.1.23	2	-	-	-				

APPALTATORE: TELESE S.c.a r.l. Consorzio Telese Società Consortile a Responsabilità Limitata	ITINERARIO NAPOLI – BARI RADDOPPIO TRATTA CANCELLO-BENEVENTO II LOTTO FUNZIONALE FRASSO TELESINO – VITULANO 3 SUBLOTTO SAN LORENZO – VITULANO PROGETTO ESECUTIVO												
PROGETTAZIONE: Mandatario: SYSTRA S.A. Mandante: SWS Engineering S.p.A. SYSTRA-SOTECNI S.p.A.													
Titolo Documento: LF01 – Galleria Reventa e Le Forche Titolo Elaborato: Relazione di calcolo elettrico	<table border="1"> <tr> <td>COMMESSA</td> <td>LOTTO</td> <td>CODIFICA</td> <td>DOCUMENTO</td> <td>REV.</td> <td>FOGLIO</td> </tr> <tr> <td>IF2R</td> <td>3.2.E.ZZ</td> <td>CL</td> <td>LF.01.0.0.005</td> <td>B</td> <td>209 di 520</td> </tr> </table>	COMMESSA	LOTTO	CODIFICA	DOCUMENTO	REV.	FOGLIO	IF2R	3.2.E.ZZ	CL	LF.01.0.0.005	B	209 di 520
COMMESSA	LOTTO	CODIFICA	DOCUMENTO	REV.	FOGLIO								
IF2R	3.2.E.ZZ	CL	LF.01.0.0.005	B	209 di 520								

VERIFICHE PROTEZIONI

Sovraccarico	Corto Circuito massimo	Corto Circuito minimo	Persone
SI	SI	SI	SI

APPALTATORE:	TELESE S.c.a r.l. Consorzio Telese Società Consortile a Responsabilità Limitata	ITINERARIO NAPOLI – BARI RADDOPPIO TRATTA CANCELLO-BENEVENTO II LOTTO FUNZIONALE FRASSO TELESINO – VITULANO 3 SUBLOTTO SAN LORENZO – VITULANO					
PROGETTAZIONE:	Mandatario: SYSTRA S.A. Mandante: SWS Engineering S.p.A. SYSTRA-SOTECNI S.p.A.	PROGETTO ESECUTIVO					
Titolo Documento: LF01 – Galleria Reventa e Le Forche Titolo Elaborato: Relazione di calcolo elettrico		COMMESSA IF2R	LOTTO 3.2.E.ZZ	CODIFICA CL	DOCUMENTO LF.01.0.0.005	REV. B	FOGLIO 210 di 520

CALCOLI E VERIFICHE

QUADRO: QGBT-E

LINEA: ALIM. QPLC BT

CARATTERISTICHE GENERALI DELLA LINEA

P [kW]	I _b [A]/I _{nm} [A]	I _R [A]	I _S [A]	I _T [A]	cos φ _b	K _{utilizzo}	K _{contemp.}	η
1	4,83	4,83	0	0	0,9	1		

CAVO

Siglatura	Derivazione	tipo cond.	Lungh. [m]	Posa 64-8	T _{emp.} [°C]	n° supp.	Resistività [°K m/W]	Prof. di Posa [m]	ravv. dist.	altri circuiti	K secur.
L3.1.24	F+N+PE	multi	10	31	30			-	ravv.		1

Sezione Conduttori [mm ²]			R _{cavo} [mΩ]	X _{cavo} [mΩ]	R _{tot} [mΩ]	X _{tot} [mΩ]	ΔV _{cavo} [%]	ΔV _{tot} [%]	ΔV _{max prog} [%]
fase	neutro	PE							
1x 2,5	1x 2,5	1x 2,5	72,0	1,09	96,76 (1452,59)	42,73 (1032,19)	0,34	1,06 (0,57)	4

I _b [A]	I _z [A]	I _{cc max inizio linea} [kA]	I _{cc max Fine linea} [kA]	I _{ccmin fine linea} [kA]	I _{cc Terra} [kA]
4,83	30	3,13 (0,13)	1,06 (0,12)	0,77 (0,08)	0,77 (0,08)

Designazione / Conduttore
FTG18OM16-0,6/1 kV - B2ca-s1a,d1,a1/Cu

INTERRUTTORE

Utenza	Interruttore	Poli	Curva Sganciatore	I _n [A]	I _r [A]	T _r [s]	I _m [kA]	I _{sd} [kA]
Siglatura	T _{sd} [s]	I _i	I _g [xI _n - A]	T _g [s]	Differenz.	Classe	I _{Δn} [A]	T _{Δn} [ms]
Alim. QPLC BT	iC60 N	2	B	10	10	-	0,05	0,05
Q3.1.24	2	-	-	-				

APPALTATORE: TELESE S.c.a r.l. Consorzio Telese Società Consortile a Responsabilità Limitata	ITINERARIO NAPOLI – BARI RADDOPPIO TRATTA CANCELLO-BENEVENTO II LOTTO FUNZIONALE FRASSO TELESINO – VITULANO 3 SUBLOTTO SAN LORENZO – VITULANO PROGETTO ESECUTIVO												
PROGETTAZIONE: Mandatario: SYSTRA S.A. Mandante: SWS Engineering S.p.A. SYSTRA-SOTECNI S.p.A.													
Titolo Documento: LF01 – Galleria Reventa e Le Forche Titolo Elaborato: Relazione di calcolo elettrico	<table border="1"> <tr> <td>COMMESSA</td> <td>LOTTO</td> <td>CODIFICA</td> <td>DOCUMENTO</td> <td>REV.</td> <td>FOGLIO</td> </tr> <tr> <td>IF2R</td> <td>3.2.E.ZZ</td> <td>CL</td> <td>LF.01.0.0.005</td> <td>B</td> <td>211 di 520</td> </tr> </table>	COMMESSA	LOTTO	CODIFICA	DOCUMENTO	REV.	FOGLIO	IF2R	3.2.E.ZZ	CL	LF.01.0.0.005	B	211 di 520
COMMESSA	LOTTO	CODIFICA	DOCUMENTO	REV.	FOGLIO								
IF2R	3.2.E.ZZ	CL	LF.01.0.0.005	B	211 di 520								

VERIFICHE PROTEZIONI

Sovraccarico	Corto Circuito massimo	Corto Circuito minimo	Persone
SI	SI	SI	SI

APPALTATORE:	TELESE S.c.a r.l. Consorzio Telese Società Consortile a Responsabilità Limitata	ITINERARIO NAPOLI – BARI RADDOPPIO TRATTA CANCELLO-BENEVENTO II LOTTO FUNZIONALE FRASSO TELESINO – VITULANO 3 SUBLOTTO SAN LORENZO – VITULANO					
PROGETTAZIONE:		PROGETTO ESECUTIVO					
Mandatario:	Mandante:						
SYSTRA S.A.	SWS Engineering S.p.A.	SYSTRA-SOTECNI S.p.A.					
Titolo Documento: LF01 – Galleria Reventa e Le Forche Titolo Elaborato: Relazione di calcolo elettrico		COMMESSA IF2R	LOTTO 3.2.E.ZZ	CODIFICA CL	DOCUMENTO LF.01.0.0.005	REV. B	FOGLIO 212 di 520

CALCOLI E VERIFICHE

QUADRO: QGBT-E

LINEA: ALIM. QFRONT-END

CARATTERISTICHE GENERALI DELLA LINEA

P [kW]	I _b [A]/I _{nm} [A]	I _R [A]	I _S [A]	I _T [A]	cos φ _b	K _{utilizzo}	K _{contemp.}	η
2	9,66	0	9,66	0	0,9	1		

CAVO

Siglatura	Derivazione	tipo cond.	Lungh. [m]	Posa 64-8	T _{emp.} [°C]	n° supp.	Resistività [°K m/W]	Prof. di Posa [m]	ravv. dist.	altri circuiti	K secur.
L3.1.25	F+N+PE	multi	10	31	30			-	ravv.		1

Sezione Conduttori [mm ²]			R _{cavo} [mΩ]	X _{cavo} [mΩ]	R _{tot} [mΩ]	X _{tot} [mΩ]	ΔV _{cavo} [%]	ΔV _{tot} [%]	ΔV _{max prog} [%]
fase	neutro	PE							
1x 2,5	1x 2,5	1x 2,5	72,0	1,09	96,76 (1452,59)	42,73 (1032,19)	0,69	1,4 (0,92)	4

I _b [A]	I _z [A]	I _{cc max inizio linea} [kA]	I _{cc max Fine linea} [kA]	I _{cc min fine linea} [kA]	I _{cc Terra} [kA]
9,66	30	3,13 (0,13)	1,06 (0,12)	0,77 (0,08)	0,77 (0,08)

Designazione / Conduttore
FTG18OM16-0,6/1 kV - B2ca-s1a,d1,a1/Cu

INTERRUTTORE

Utenza	Interruttore	Poli	Curva Sganciatore	I _n [A]	I _r [A]	T _r [s]	I _m [kA]	I _{sd} [kA]
Siglatura	T _{sd} [s]	I _i	I _g [xI _n - A]	T _g [s]	Differenz.	Classe	I _{Δn} [A]	T _{Δn} [ms]
Alim. Qfront-end	iC60 N	2	B	10	10	-	0,05	0,05
Q3.1.25	2	-	-	-				

APPALTATORE: TELESE S.c.a r.l. <small>Consorzio Telese Società Consortile a Responsabilità Limitata</small>	ITINERARIO NAPOLI – BARI RADDOPPIO TRATTA CANCELLO-BENEVENTO II LOTTO FUNZIONALE FRASSO TELESINO – VITULANO 3 SUBLOTTO SAN LORENZO – VITULANO PROGETTO ESECUTIVO												
PROGETTAZIONE: <u>Mandatario:</u> SYSTRA S.A. <u>Mandante:</u> SWS Engineering S.p.A. SYSTRA-SOTECNI S.p.A.													
Titolo Documento: LF01 – Galleria Reventa e Le Forche Titolo Elaborato: Relazione di calcolo elettrico	<table border="1"> <tr> <td>COMMESSA</td> <td>LOTTO</td> <td>CODIFICA</td> <td>DOCUMENTO</td> <td>REV.</td> <td>FOGLIO</td> </tr> <tr> <td>IF2R</td> <td>3.2.E.ZZ</td> <td>CL</td> <td>LF.01.0.0.005</td> <td>B</td> <td>213 di 520</td> </tr> </table>	COMMESSA	LOTTO	CODIFICA	DOCUMENTO	REV.	FOGLIO	IF2R	3.2.E.ZZ	CL	LF.01.0.0.005	B	213 di 520
COMMESSA	LOTTO	CODIFICA	DOCUMENTO	REV.	FOGLIO								
IF2R	3.2.E.ZZ	CL	LF.01.0.0.005	B	213 di 520								

VERIFICHE PROTEZIONI

Sovraccarico	Corto Circuito massimo	Corto Circuito minimo	Persone
SI	SI	SI	SI

APPALTATORE:	TELESE S.c.a r.l. Consorzio Telese Società Consortile a Responsabilità Limitata	ITINERARIO NAPOLI – BARI RADDOPPIO TRATTA CANCELLO-BENEVENTO II LOTTO FUNZIONALE FRASSO TELESINO – VITULANO 3 SUBLOTTO SAN LORENZO – VITULANO					
PROGETTAZIONE:	Mandatario: SYSTRA S.A. Mandante: SWS Engineering S.p.A. SYSTRA-SOTECNI S.p.A.	PROGETTO ESECUTIVO					
Titolo Documento: LF01 – Galleria Reventa e Le Forche Titolo Elaborato: Relazione di calcolo elettrico		COMMESSA IF2R	LOTTO 3.2.E.ZZ	CODIFICA CL	DOCUMENTO LF.01.0.0.005	REV. B	FOGLIO 214 di 520

CALCOLI E VERIFICHE

QUADRO: QGBT-E

LINEA: ALIM. UCP

CARATTERISTICHE GENERALI DELLA LINEA

P [kW]	I _b [A]/I _{nm} [A]	I _R [A]	I _S [A]	I _T [A]	cos φ _b	K _{utilizzo}	K _{contemp.}	η
2,1	10,14	10,14	0	0	0,9	1		

CAVO

Siglatura	Derivazione	tipo cond.	Lungh. [m]	Posa 64-8	T _{emp.} [°C]	n° supp.	Resistività [°K m/W]	Prof. di Posa [m]	ravv. dist.	altri circuiti	K secur.
L3.1.26	F+N+PE	multi	15	31	30			-	ravv.		1

Sezione Conduttori [mm ²]			R _{cavo} [mΩ]	X _{cavo} [mΩ]	R _{tot} [mΩ]	X _{tot} [mΩ]	ΔV _{cavo} [%]	ΔV _{tot} [%]	ΔV _{max prog} [%]
fase	neutro	PE							
1x 6	1x 6	1x 6	45,0	1,43	69,76 (1425,59)	43,08 (1032,54)	0,45	1,17 (0,68)	4

I _b [A]	I _z [A]	I _{cc max inizio linea} [kA]	I _{cc max Fine linea} [kA]	I _{ccmin fine linea} [kA]	I _{cc Terra} [kA]
10,14	51	3,13 (0,13)	1,41 (0,12)	1,07 (0,08)	1,06 (0,08)

Designazione / Conduttore
FTG18OM16-0,6/1 kV - B2ca-s1a,d1,a1/Cu

INTERRUTTORE

Utenza	Interruttore	Poli	Curva Sganciatore	I _n [A]	I _r [A]	T _r [s]	I _m [kA]	I _{sd} [kA]
Siglatura	T _{sd} [s]	I _i	I _g [xI _n - A]	T _g [s]	Differenz.	Classe	I _{Δn} [A]	T _{Δn} [ms]
Alim. UCP	iC60 N	2	B	16	16	-	0,08	0,08
Q3.1.26	2	-	-	-				

APPALTATORE: TELESE S.c.a r.l. Consorzio Telese Società Consortile a Responsabilità Limitata	ITINERARIO NAPOLI – BARI RADDOPPIO TRATTA CANCELLO-BENEVENTO II LOTTO FUNZIONALE FRASSO TELESINO – VITULANO 3 SUBLOTTO SAN LORENZO – VITULANO PROGETTO ESECUTIVO												
PROGETTAZIONE: Mandatario: SYSTRA S.A. Mandante: SWS Engineering S.p.A. SYSTRA-SOTECNI S.p.A.													
Titolo Documento: LF01 – Galleria Reventa e Le Forche Titolo Elaborato: Relazione di calcolo elettrico	<table border="1"> <tr> <td>COMMESSA</td> <td>LOTTO</td> <td>CODIFICA</td> <td>DOCUMENTO</td> <td>REV.</td> <td>FOGLIO</td> </tr> <tr> <td>IF2R</td> <td>3.2.E.ZZ</td> <td>CL</td> <td>LF.01.0.0.005</td> <td>B</td> <td>215 di 520</td> </tr> </table>	COMMESSA	LOTTO	CODIFICA	DOCUMENTO	REV.	FOGLIO	IF2R	3.2.E.ZZ	CL	LF.01.0.0.005	B	215 di 520
COMMESSA	LOTTO	CODIFICA	DOCUMENTO	REV.	FOGLIO								
IF2R	3.2.E.ZZ	CL	LF.01.0.0.005	B	215 di 520								

VERIFICHE PROTEZIONI

Sovraccarico	Corto Circuito massimo	Corto Circuito minimo	Persone
SI	SI	SI	SI

APPALTATORE:	TELESE S.c.a r.l. Consorzio Telese Società Consortile a Responsabilità Limitata	ITINERARIO NAPOLI – BARI RADDOPPIO TRATTA CANCELLO-BENEVENTO II LOTTO FUNZIONALE FRASSO TELESINO – VITULANO 3 SUBLOTTO SAN LORENZO – VITULANO					
PROGETTAZIONE:	Mandatario: SYSTRA S.A. Mandante: SWS Engineering S.p.A. SYSTRA-SOTECNI S.p.A.	PROGETTO ESECUTIVO					
Titolo Documento: LF01 – Galleria Reventa e Le Forche Titolo Elaborato: Relazione di calcolo elettrico		COMMESSA IF2R	LOTTO 3.2.E.ZZ	CODIFICA CL	DOCUMENTO LF.01.0.0.005	REV. B	FOGLIO 216 di 520

CALCOLI E VERIFICHE

QUADRO: QGBT-E

LINEA: QUADRO Q.E.C.I.A.

CARATTERISTICHE GENERALI DELLA LINEA

P [kW]	I _b [A]/I _{nm} [A]	I _R [A]	I _S [A]	I _T [A]	cos φ _b	K _{utilizzo}	K _{contemp.}	η
5	8,01	8,01	8,01	8,01	0,9	1		

CAVO

Siglatura	Derivazione	tipo cond.	Lungh. [m]	Posa 64-8	T _{emp.} [°C]	n° supp.	Resistività [°K m/W]	Prof. di Posa [m]	ravv. dist.	altri circuiti	K secur.
L3.1.27	3F+N+PE	multi	40	31	30			-	ravv.		1

Sezione Conduttori [mm ²]			R _{cavo} [mΩ]	X _{cavo} [mΩ]	R _{tot} [mΩ]	X _{tot} [mΩ]	ΔV _{cavo} [%]	ΔV _{tot} [%]	ΔV _{max prog} [%]
fase	neutro	PE							
1x 10	1x 10	1x 10	72,0	3,44	96,76 (1452,59)	45,09 (1034,55)	0,28	1 (0,52)	4

I _b [A]	I _z [A]	I _{cc max inizio linea} [kA]	I _{cc max Fine linea} [kA]	I _{ccmin fine linea} [kA]	I _{cc Terra} [kA]
8,01	60	4,76 (0,13)	2,16 (0,12)	0,77 (0,08)	0,76 (0,08)

Designazione / Conduttore
FTG18OM16-0,6/1 kV - B2ca-s1a,d1,a1/Cu

INTERRUTTORE

Utenza	Interruttore	Poli	Curva Sganciatore	I _n [A]	I _r [A]	T _r [s]	I _m [kA]	I _{sd} [kA]
Siglatura	T _{sd} [s]	I _i	I _g [xI _n - A]	T _g [s]	Differenz.	Classe	I _{Δn} [A]	T _{Δn} [ms]
Quadro Q.E.C.I.A.	iC60 N	4	B	10	10	-	0,05	0,05
Q3.1.27	4	-	-	-				

APPALTATORE: TELESE S.c.a r.l. <small>Consorzio Telese Società Consortile a Responsabilità Limitata</small>	ITINERARIO NAPOLI – BARI RADDOPPIO TRATTA CANCELLO-BENEVENTO II LOTTO FUNZIONALE FRASSO TELESINO – VITULANO 3 SUBLOTTO SAN LORENZO – VITULANO PROGETTO ESECUTIVO												
PROGETTAZIONE: <u>Mandatario:</u> <u>Mandante:</u> SYSTRA S.A. SWS Engineering S.p.A. SYSTRA-SOTECNI S.p.A.													
Titolo Documento: LF01 – Galleria Reventa e Le Forche Titolo Elaborato: Relazione di calcolo elettrico	<table border="1"> <tr> <td>COMMESSA</td> <td>LOTTO</td> <td>CODIFICA</td> <td>DOCUMENTO</td> <td>REV.</td> <td>FOGLIO</td> </tr> <tr> <td>IF2R</td> <td>3.2.E.ZZ</td> <td>CL</td> <td>LF.01.0.0.005</td> <td>B</td> <td>217 di 520</td> </tr> </table>	COMMESSA	LOTTO	CODIFICA	DOCUMENTO	REV.	FOGLIO	IF2R	3.2.E.ZZ	CL	LF.01.0.0.005	B	217 di 520
COMMESSA	LOTTO	CODIFICA	DOCUMENTO	REV.	FOGLIO								
IF2R	3.2.E.ZZ	CL	LF.01.0.0.005	B	217 di 520								

VERIFICHE PROTEZIONI

Sovraccarico	Corto Circuito massimo	Corto Circuito minimo	Persone
SI	SI	SI	SI

APPALTATORE:	TELESE S.c.a r.l. Consorzio Telese Società Consortile a Responsabilità Limitata	ITINERARIO NAPOLI – BARI RADDOPPIO TRATTA CANCELLO-BENEVENTO II LOTTO FUNZIONALE FRASSO TELESINO – VITULANO 3 SUBLOTTO SAN LORENZO – VITULANO					
PROGETTAZIONE:	Mandatario: SYSTRA S.A. Mandante: SWS Engineering S.p.A. SYSTRA-SOTECNI S.p.A.	PROGETTO ESECUTIVO					
Titolo Documento: LF01 – Galleria Reventa e Le Forche Titolo Elaborato: Relazione di calcolo elettrico		COMMESSA IF2R	LOTTO 3.2.E.ZZ	CODIFICA CL	DOCUMENTO LF.01.0.0.005	REV. B	FOGLIO 218 di 520

CALCOLI E VERIFICHE

QUADRO: QGBT-E

LINEA: AUX QDP

CARATTERISTICHE GENERALI DELLA LINEA

P [kW]	I _b [A]/I _{nm} [A]	I _R [A]	I _S [A]	I _T [A]	cos φ _b	K _{utilizzo}	K _{contemp.}	η
2	9,66	0	9,66	0	0,9	1		

CAVO

Siglatura	Derivazione	tipo cond.	Lungh. [m]	Posa 64-8	T _{emp.} [°C]	n° supp.	Resistività [°K m/W]	Prof. di Posa [m]	ravv. dist.	altri circuiti	K secur.
L3.1.28	F+N+PE	multi	15	31	30			-	ravv.		1

Sezione Conduttori [mm ²]			R _{cavo} [mΩ]	X _{cavo} [mΩ]	R _{tot} [mΩ]	X _{tot} [mΩ]	ΔV _{cavo} [%]	ΔV _{tot} [%]	ΔV _{max prog} [%]
fase	neutro	PE							
1x 4	1x 4	1x 4	67,5	1,52	92,26 (1448,09)	43,16 (1032,62)	0,64	1,36 (0,88)	4

I _b [A]	I _z [A]	I _{cc max inizio linea} [kA]	I _{cc max Fine linea} [kA]	I _{ccmin fine linea} [kA]	I _{cc Terra} [kA]
9,66	40	3,13 (0,13)	1,1 (0,12)	0,8 (0,08)	0,8 (0,08)

Designazione / Conduttore
FTG18OM16-0,6/1 kV - B2ca-s1a,d1,a1/Cu

INTERRUTTORE

Utenza	Interruttore	Poli	Curva Sganciatore	I _n [A]	I _r [A]	T _r [s]	I _m [kA]	I _{sd} [kA]
Siglatura	T _{sd} [s]	I _i	I _g [xI _n - A]	T _g [s]	Differenz.	Classe	I _{Δn} [A]	T _{Δn} [ms]
Aux QDP	iC60 N	2	B	10	10	-	0,05	0,05
Q3.1.28	2	-	-	-				

APPALTATORE: TELESE S.c.a r.l. Consorzio Telese Società Consortile a Responsabilità Limitata	ITINERARIO NAPOLI – BARI RADDOPPIO TRATTA CANCELLO-BENEVENTO II LOTTO FUNZIONALE FRASSO TELESINO – VITULANO 3 SUBLOTTO SAN LORENZO – VITULANO PROGETTO ESECUTIVO												
PROGETTAZIONE: Mandatario: SYSTRA S.A. Mandante: SWS Engineering S.p.A. SYSTRA-SOTECNI S.p.A.													
Titolo Documento: LF01 – Galleria Reventa e Le Forche Titolo Elaborato: Relazione di calcolo elettrico	<table border="1"> <tr> <td>COMMESSA</td> <td>LOTTO</td> <td>CODIFICA</td> <td>DOCUMENTO</td> <td>REV.</td> <td>FOGLIO</td> </tr> <tr> <td>IF2R</td> <td>3.2.E.ZZ</td> <td>CL</td> <td>LF.01.0.0.005</td> <td>B</td> <td>219 di 520</td> </tr> </table>	COMMESSA	LOTTO	CODIFICA	DOCUMENTO	REV.	FOGLIO	IF2R	3.2.E.ZZ	CL	LF.01.0.0.005	B	219 di 520
COMMESSA	LOTTO	CODIFICA	DOCUMENTO	REV.	FOGLIO								
IF2R	3.2.E.ZZ	CL	LF.01.0.0.005	B	219 di 520								

VERIFICHE PROTEZIONI

Sovraccarico	Corto Circuito massimo	Corto Circuito minimo	Persone
SI	SI	SI	SI

APPALTATORE:	TELESE S.c.a r.l. Consorzio Telese Società Consortile a Responsabilità Limitata	ITINERARIO NAPOLI – BARI RADDOPPIO TRATTA CANCELLO-BENEVENTO II LOTTO FUNZIONALE FRASSO TELESINO – VITULANO 3 SUBLOTTO SAN LORENZO – VITULANO					
PROGETTAZIONE:		PROGETTO ESECUTIVO					
Mandatario:	Mandante:						
SYSTRA S.A.	SWS Engineering S.p.A.	SYSTRA-SOTECNI S.p.A.					
Titolo Documento: LF01 – Galleria Reventa e Le Forche Titolo Elaborato: Relazione di calcolo elettrico		COMMESSA	LOTTO	CODIFICA	DOCUMENTO	REV.	FOGLIO
		IF2R	3.2.E.ZZ	CL	LF.01.0.0.005	B	220 di 520

CALCOLI E VERIFICHE

QUADRO: QGBT-E

LINEA: GENERALE LUCE NB

CARATTERISTICHE GENERALI DELLA LINEA

P [kW]	I _b [A]/I _{nm} [A]	I _R [A]	I _S [A]	I _T [A]	cos φ _b	K _{utilizzo}	K _{contemp.}	η
0,41	2	0	0	2	0,9		0,8	

SEZIONATORE

Siglatura	Modello	I _n [A]	U _{imp} [kV]	I _{cm} [kA cresta]	I _{cw} [kA eff]	Coordin. interr. Monte [kA]
S3.1.29	iSW	20	6	0,00	0,00	

APPALTATORE:	TELESE S.c.a r.l. Consorzio Telese Società Consortile a Responsabilità Limitata	ITINERARIO NAPOLI – BARI RADDOPPIO TRATTA CANCELLO-BENEVENTO II LOTTO FUNZIONALE FRASSO TELESINO – VITULANO 3 SUBLOTTO SAN LORENZO – VITULANO					
PROGETTAZIONE:		PROGETTO ESECUTIVO					
Mandatario:	Mandante:						
SYSTRA S.A.	SWS Engineering S.p.A.	SYSTRA-SOTECNI S.p.A.					
Titolo Documento: LF01 – Galleria Reventa e Le Forche Titolo Elaborato: Relazione di calcolo elettrico		COMMESSA IF2R	LOTTO 3.2.E.ZZ	CODIFICA CL	DOCUMENTO LF.01.0.0.005	REV. B	FOGLIO 221 di 520

CALCOLI E VERIFICHE

QUADRO: QGBT-E

LINEA: LUCE LOCALE MT

CARATTERISTICHE GENERALI DELLA LINEA

P [kW]	I _b [A]/I _{nm} [A]	I _R [A]	I _S [A]	I _T [A]	cos φ _b	K _{utilizzo}	K _{contemp.}	η
0,09	0,43	0	0	0,43	0,9	1		

CAVO

Siglatura	Derivazione	tipo cond.	Lungh. [m]	Posa 64-8	T _{emp.} [°C]	n° supp.	Resistività [°K m/W]	Prof. di Posa [m]	ravv. dist.	altri circuiti	K secur.
L3.2.1	F+N	multi	20	03A	30			-	ravv.		1

Sezione Conduttori [mm ²]		R _{cavo} [mΩ]	X _{cavo} [mΩ]	R _{tot} [mΩ]	X _{tot} [mΩ]	ΔV _{cavo} [%]	ΔV _{tot} [%]	ΔV _{max prog} [%]
fase	neutro PE							
1x 2,5	1x 2,5	144,0	2,18	168,76 (1524,59)	43,82 (1033,28)	0,06	0,77 (0,29)	4

I _b [A]	I _z [A]	I _{cc max inizio linea} [kA]	I _{cc max Fine linea} [kA]	I _{ccmin fine linea} [kA]	I _{cc Terra} [kA]
0,43	30	3,13 (0,13)	0,63 (0,11)	0,43 (0,08)	0,43 (0,08)

Designazione / Conduttore
FTG18OM16-0,6/1 kV - B2ca-s1a,d1,a1/Cu

INTERRUTTORE

Utenza	Interruttore	Poli	Curva Sganciatore	I _n [A]	I _r [A]	T _r [s]	I _m [kA]	I _{sd} [kA]
Siglatura	T _{sd} [s]	I _i	I _g [xI _n - A]	T _g [s]	Differenz.	Classe	I _{Δn} [A]	T _{Δn} [ms]
Luce locale MT	iC60 N	2	B	10	10	-	0,05	0,05
Q3.2.1	2	-	-	-				

APPALTATORE: TELESE S.c.a r.l. Consorzio Telese Società Consortile a Responsabilità Limitata	ITINERARIO NAPOLI – BARI RADDOPPIO TRATTA CANCELLO-BENEVENTO II LOTTO FUNZIONALE FRASSO TELESINO – VITULANO 3 SUBLOTTO SAN LORENZO – VITULANO PROGETTO ESECUTIVO												
PROGETTAZIONE: Mandatario: SYSTRA S.A. Mandante: SWS Engineering S.p.A. SYSTRA-SOTECNI S.p.A.													
Titolo Documento: LF01 – Galleria Reventa e Le Forche Titolo Elaborato: Relazione di calcolo elettrico	<table border="1"> <tr> <td>COMMESSA</td> <td>LOTTO</td> <td>CODIFICA</td> <td>DOCUMENTO</td> <td>REV.</td> <td>FOGLIO</td> </tr> <tr> <td>IF2R</td> <td>3.2.E.ZZ</td> <td>CL</td> <td>LF.01.0.0.005</td> <td>B</td> <td>222 di 520</td> </tr> </table>	COMMESSA	LOTTO	CODIFICA	DOCUMENTO	REV.	FOGLIO	IF2R	3.2.E.ZZ	CL	LF.01.0.0.005	B	222 di 520
COMMESSA	LOTTO	CODIFICA	DOCUMENTO	REV.	FOGLIO								
IF2R	3.2.E.ZZ	CL	LF.01.0.0.005	B	222 di 520								

VERIFICHE PROTEZIONI

Sovraccarico	Corto Circuito massimo	Corto Circuito minimo	Persone
SI	SI	SI	SI

APPALTATORE:	TELESE S.c.a r.l. Consorzio Telese Società Consortile a Responsabilità Limitata	ITINERARIO NAPOLI – BARI RADDOPPIO TRATTA CANCELLO-BENEVENTO II LOTTO FUNZIONALE FRASSO TELESINO – VITULANO 3 SUBLOTTO SAN LORENZO – VITULANO					
PROGETTAZIONE:		PROGETTO ESECUTIVO					
Mandatario:	Mandante:						
SYSTRA S.A.	SWS Engineering S.p.A.	SYSTRA-SOTECNI S.p.A.					
Titolo Documento: LF01 – Galleria Reventa e Le Forche Titolo Elaborato: Relazione di calcolo elettrico		COMMESSA IF2R	LOTTO 3.2.E.ZZ	CODIFICA CL	DOCUMENTO LF.01.0.0.005	REV. B	FOGLIO 223 di 520

CALCOLI E VERIFICHE

QUADRO: QGBT-E

LINEA: LUCE LOCALE BT

CARATTERISTICHE GENERALI DELLA LINEA

P [kW]	I _b [A]/I _{nm} [A]	I _R [A]	I _S [A]	I _T [A]	cos φ _b	K _{utilizzo}	K _{contemp.}	η
0,06	0,28	0	0	0,28	0,9	1		

CAVO

Siglatura	Derivazione	tipo cond.	Lungh. [m]	Posa 64-8	T _{emp.} [°C]	n° supp.	Resistività [°K m/W]	Prof. di Posa [m]	ravv. dist.	altri circuiti	K secur.
L3.2.2	F+N	multi	15	03A	30			-	ravv.		1

Sezione Conduttori [mm ²]	R _{cavo} [mΩ]	X _{cavo} [mΩ]	R _{tot} [mΩ]	X _{tot} [mΩ]	ΔV _{cavo} [%]	ΔV _{tot} [%]	ΔV _{max prog} [%]
fase neutro PE							
1x 2,5 1x 2,5	108,0	1,64	132,76 (1488,59)	43,28 (1032,74)	0,03	0,74 (0,26)	4

I _b [A]	I _z [A]	I _{cc max inizio linea} [kA]	I _{cc max Fine linea} [kA]	I _{ccmin fine linea} [kA]	I _{cc Terra} [kA]
0,28	30	3,13 (0,13)	0,79 (0,11)	0,56 (0,08)	0,55 (0,08)

Designazione / Conduttore
FTG18OM16-0,6/1 kV - B2ca-s1a,d1,a1/Cu

INTERRUTTORE

Utenza	Interruttore	Poli	Curva Sganciatore	I _n [A]	I _r [A]	T _r [s]	I _m [kA]	I _{sd} [kA]
Siglatura	T _{sd} [s]	I _i	I _g [xI _n - A]	T _g [s]	Differenz.	Classe	I _{Δn} [A]	T _{Δn} [ms]
Luce locale BT	iC60 N	2	B	10	10	-	0,05	0,05
Q3.2.2	2	-	-	-				

APPALTATORE: TELESE S.c.a r.l. Consorzio Telese Società Consortile a Responsabilità Limitata	ITINERARIO NAPOLI – BARI RADDOPPIO TRATTA CANCELLO-BENEVENTO II LOTTO FUNZIONALE FRASSO TELESINO – VITULANO 3 SUBLOTTO SAN LORENZO – VITULANO												
PROGETTAZIONE: Mandatario: SYSTRA S.A. Mandante: SWS Engineering S.p.A. SYSTRA-SOTECNI S.p.A.	PROGETTO ESECUTIVO												
Titolo Documento: LF01 – Galleria Reventa e Le Forche Titolo Elaborato: Relazione di calcolo elettrico	<table border="1"> <tr> <td>COMMESSA</td> <td>LOTTO</td> <td>CODIFICA</td> <td>DOCUMENTO</td> <td>REV.</td> <td>FOGLIO</td> </tr> <tr> <td>IF2R</td> <td>3.2.E.ZZ</td> <td>CL</td> <td>LF.01.0.0.005</td> <td>B</td> <td>224 di 520</td> </tr> </table>	COMMESSA	LOTTO	CODIFICA	DOCUMENTO	REV.	FOGLIO	IF2R	3.2.E.ZZ	CL	LF.01.0.0.005	B	224 di 520
COMMESSA	LOTTO	CODIFICA	DOCUMENTO	REV.	FOGLIO								
IF2R	3.2.E.ZZ	CL	LF.01.0.0.005	B	224 di 520								

VERIFICHE PROTEZIONI

Sovraccarico	Corto Circuito massimo	Corto Circuito minimo	Persone
SI	SI	SI	SI

APPALTATORE: TELESE S.c.a r.l. Consorzio Telese Società Consortile a Responsabilità Limitata	ITINERARIO NAPOLI – BARI RADDOPPIO TRATTA CANCELLO-BENEVENTO II LOTTO FUNZIONALE FRASSO TELESINO – VITULANO 3 SUBLOTTO SAN LORENZO – VITULANO					
PROGETTAZIONE: Mandatario: SYSTRA S.A. Mandante: SWS Engineering S.p.A. SYSTRA-SOTECNI S.p.A.	PROGETTO ESECUTIVO					
Titolo Documento: LF01 – Galleria Reventa e Le Forche Titolo Elaborato: Relazione di calcolo elettrico	COMMESSA IF2R	LOTTO 3.2.E.ZZ	CODIFICA CL	DOCUMENTO LF.01.0.0.005	REV. B	FOGLIO 225 di 520

CALCOLI E VERIFICHE

QUADRO: QGBT-E

LINEA: LUCE LOCALE TLC

CARATTERISTICHE GENERALI DELLA LINEA

P [kW]	I _b [A]/I _{nm} [A]	I _R [A]	I _S [A]	I _T [A]	cos φ _b	K _{utilizzo}	K _{contemp.}	η
0,06	0,28	0	0	0,28	0,9	1		

CAVO

Siglatura	Derivazione	tipo cond.	Lungh. [m]	Posa 64-8	T _{emp.} [°C]	n° supp.	Resistività [°K m/W]	Prof. di Posa [m]	ravv. dist.	altri circuiti	K secur.
L3.2.3	F+N	multi	25	03A	30			-	ravv.		1

Sezione Conduttori [mm ²]	R _{cavo} [mΩ]	X _{cavo} [mΩ]	R _{tot} [mΩ]	X _{tot} [mΩ]	ΔV _{cavo} [%]	ΔV _{tot} [%]	ΔV _{max prog} [%]
fase neutro PE 1x 2,5 1x 2,5	180,0	2,73	204,76 (1560,59)	44,37 (1033,83)	0,05	0,76 (0,28)	4

I _b [A]	I _z [A]	I _{cc max inizio linea} [kA]	I _{cc max Fine linea} [kA]	I _{ccmin fine linea} [kA]	I _{cc Terra} [kA]
0,28	30	3,13 (0,13)	0,53 (0,11)	0,36 (0,07)	0,36 (0,07)

Designazione / Conduttore
FTG18OM16-0,6/1 kV - B2ca-s1a,d1,a1/Cu

INTERRUTTORE

Utenza	Interruttore	Poli	Curva Sganciatore	I _n [A]	I _r [A]	T _r [s]	I _m [kA]	I _{sd} [kA]
Siglatura	T _{sd} [s]	I _i	I _g [xI _n - A]	T _g [s]	Differenz.	Classe	I _{Δn} [A]	T _{Δn} [ms]
Luce locale TLC	iC60 N	2	B	10	10	-	0,05	0,05
Q3.2.3	2	-	-	-				

APPALTATORE: TELESE S.c.a r.l. Consorzio Telese Società Consortile a Responsabilità Limitata	ITINERARIO NAPOLI – BARI RADDOPPIO TRATTA CANCELLO-BENEVENTO II LOTTO FUNZIONALE FRASSO TELESINO – VITULANO 3 SUBLOTTO SAN LORENZO – VITULANO PROGETTO ESECUTIVO												
PROGETTAZIONE: Mandatario: SYSTRA S.A. Mandante: SWS Engineering S.p.A. SYSTRA-SOTECNI S.p.A.													
Titolo Documento: LF01 – Galleria Reventa e Le Forche Titolo Elaborato: Relazione di calcolo elettrico	<table border="1"> <tr> <td>COMMESSA</td> <td>LOTTO</td> <td>CODIFICA</td> <td>DOCUMENTO</td> <td>REV.</td> <td>FOGLIO</td> </tr> <tr> <td>IF2R</td> <td>3.2.E.ZZ</td> <td>CL</td> <td>LF.01.0.0.005</td> <td>B</td> <td>226 di 520</td> </tr> </table>	COMMESSA	LOTTO	CODIFICA	DOCUMENTO	REV.	FOGLIO	IF2R	3.2.E.ZZ	CL	LF.01.0.0.005	B	226 di 520
COMMESSA	LOTTO	CODIFICA	DOCUMENTO	REV.	FOGLIO								
IF2R	3.2.E.ZZ	CL	LF.01.0.0.005	B	226 di 520								

VERIFICHE PROTEZIONI

Sovraccarico	Corto Circuito massimo	Corto Circuito minimo	Persone
SI	SI	SI	SI

APPALTATORE: TELESE S.c.a r.l. Consorzio Telese Società Consortile a Responsabilità Limitata	ITINERARIO NAPOLI – BARI RADDOPPIO TRATTA CANCELLO-BENEVENTO II LOTTO FUNZIONALE FRASSO TELESINO – VITULANO 3 SUBLOTTO SAN LORENZO – VITULANO					
PROGETTAZIONE: Mandataria: SYSTRA S.A. Mandante: SWS Engineering S.p.A. SYSTRA-SOTECNI S.p.A.	PROGETTO ESECUTIVO					
Titolo Documento: LF01 – Galleria Reventa e Le Forche Titolo Elaborato: Relazione di calcolo elettrico	COMMESSA IF2R	LOTTO 3.2.E.ZZ	CODIFICA CL	DOCUMENTO LF.01.0.0.005	REV. B	FOGLIO 227 di 520

CALCOLI E VERIFICHE

QUADRO: QGBT-E

LINEA: DISPONIBILE

CARATTERISTICHE GENERALI DELLA LINEA

P [kW]	I _b [A]/I _{nm} [A]	I _R [A]	I _S [A]	I _T [A]	cos φ _b	K _{utilizzo}	K _{contemp.}	η
0	0	0	0	0	0	0		

INTERRUTTORE

Utenza	Interruttore	Poli	Curva Sganciatore	I _n [A]	I _r [A]	T _r [s]	I _m [kA]	I _{sd} [kA]
Siglatura	T _{sd} [s]	I _i	I _g [xI _n - A]	T _g [s]	Differenz.	Classe	I _{Δn} [A]	T _{Δn} [ms]
Disponibile	iC60 N	2	B	10	10	-	0,05	0,05
Q3.2.4	2	-	-	-				

APPALTATORE:	TELESE S.c.a r.l. Consorzio Telese Società Consortile a Responsabilità Limitata	ITINERARIO NAPOLI – BARI RADDOPPIO TRATTA CANCELLO-BENEVENTO II LOTTO FUNZIONALE FRASSO TELESINO – VITULANO 3 SUBLOTTO SAN LORENZO – VITULANO					
PROGETTAZIONE:		PROGETTO ESECUTIVO					
Mandataria:	Mandante:						
SYSTRA S.A.	SWS Engineering S.p.A.	SYSTRA-SOTECNI S.p.A.					
Titolo Documento: LF01 – Galleria Reventa e Le Forche Titolo Elaborato: Relazione di calcolo elettrico		COMMESSA IF2R	LOTTO 3.2.E.ZZ	CODIFICA CL	DOCUMENTO LF.01.0.0.005	REV. B	FOGLIO 228 di 520

CALCOLI E VERIFICHE

QUADRO: QGBT-E

LINEA: LUCE ESTERNO FABBRICATO

CARATTERISTICHE GENERALI DELLA LINEA

P [kW]	I _b [A]/I _{nm} [A]	I _R [A]	I _S [A]	I _T [A]	cos φ _b	K _{utilizzo}	K _{contemp.}	η
0,15	0,72	0	0	0,72	0,9	1		

CAVO

Siglatura	Derivazione	tipo cond.	Lungh. [m]	Posa 64-8	T _{emp.} [°C]	n° supp.	Resistività [°K m/W]	Prof. di Posa [m]	ravv. dist.	altri circuiti	K secur.
L3.2.5	F+N	multi	80	03A	30			-	ravv.		1

Sezione Conduttori [mm ²]	R _{cavo} [mΩ]	X _{cavo} [mΩ]	R _{tot} [mΩ]	X _{tot} [mΩ]	ΔV _{cavo} [%]	ΔV _{tot} [%]	ΔV _{max prog} [%]
fase neutro PE							
1x 2,5 1x 2,5	576,0	8,72	600,76 (1956,59)	50,36 (1039,82)	0,41	1,13 (0,64)	4

I _b [A]	I _z [A]	I _{cc max inizio linea} [kA]	I _{cc max Fine linea} [kA]	I _{ccmin fine linea} [kA]	I _{cc Terra} [kA]
0,72	30	3,13 (0,13)	0,18 (0,07)	0,12 (0,05)	0,12 (0,05)

Designazione / Conduttore
FTG18OM16-0,6/1 kV - B2ca-s1a,d1,a1/Cu

INTERRUTTORE

Utenza	Interruttore	Poli	Curva Sganciatore	I _n [A]	I _r [A]	T _r [s]	I _m [kA]	I _{sd} [kA]
Siglatura	T _{sd} [s]	I _i	I _g [xI _n - A]	T _g [s]	Differenz.	Classe	I _{Δn} [A]	T _{Δn} [ms]
Luce esterno fabbricato	iC60 N	2	B	10	10	-	0,05	0,05
Q3.2.5	2	-	-	-				

APPALTATORE:	TELESE S.c.a r.l. Consorzio Telese Società Consortile a Responsabilità Limitata	ITINERARIO NAPOLI – BARI RADDOPPIO TRATTA CANCELLO-BENEVENTO II LOTTO FUNZIONALE FRASSO TELESINO – VITULANO 3 SUBLOTTO SAN LORENZO – VITULANO				
PROGETTAZIONE:		PROGETTO ESECUTIVO				
Mandataria:	Mandante:					
SYSTRA S.A.	SWS Engineering S.p.A.	SYSTRA-SOTECNI S.p.A.				
Titolo Documento: LF01 – Galleria Reventa e Le Forche		COMMESSA	LOTTO	CODIFICA	DOCUMENTO	REV.
Titolo Elaborato: Relazione di calcolo elettrico		IF2R	3.2.E.ZZ	CL	LF.01.0.0.005	B
						FOGLIO 229 di 520

CONTATTORE/TERMICO

Siglatura	Contattore	Un Bobina [V]	I _n [A]	Relè Termico	Reg. Min [A]	Reg. Max [A]
Ct3.2.5	iCT 25A Na (8,5A - AC7b)		25			

VERIFICHE PROTEZIONI

Sovraccarico	Corto Circuito massimo	Corto Circuito minimo	Persone
SI	SI	SI	SI

APPALTATORE: TELESE S.c.a r.l. Consorzio Telese Società Consortile a Responsabilità Limitata	ITINERARIO NAPOLI – BARI RADDOPPIO TRATTA CANCELLO-BENEVENTO II LOTTO FUNZIONALE FRASSO TELESINO – VITULANO 3 SUBLOTTO SAN LORENZO – VITULANO					
PROGETTAZIONE: Mandataria: SYSTRA S.A. Mandante: SWS Engineering S.p.A. SYSTRA-SOTECNI S.p.A.	PROGETTO ESECUTIVO					
Titolo Documento: LF01 – Galleria Reventa e Le Forche Titolo Elaborato: Relazione di calcolo elettrico	COMMESSA IF2R	LOTTO 3.2.E.ZZ	CODIFICA CL	DOCUMENTO LF.01.0.0.005	REV. B	FOGLIO 230 di 520

CALCOLI E VERIFICHE

QUADRO: QGBT-E

LINEA: DISPONIBILE

CARATTERISTICHE GENERALI DELLA LINEA

P [kW]	I _b [A]/I _{nm} [A]	I _R [A]	I _S [A]	I _T [A]	cos φ _b	K _{utilizzo}	K _{contemp.}	η
0	0	0	0	0				

INTERRUTTORE

Utenza	Interruttore	Poli	Curva Sganciatore	I _n [A]	I _r [A]	T _r [s]	I _m [kA]	I _{sd} [kA]
Siglatura	T _{sd} [s]	I _i	I _g [xI _n - A]	T _g [s]	Differenz.	Classe	I _{Δn} [A]	T _{Δn} [ms]
Disponibile	iC60 N	2	B	10	10	-	0,05	0,05
Q3.2.6	2	-	-	-				

APPALTATORE: TELESE S.c.a r.l. Consorzio Telese Società Consortile a Responsabilità Limitata	ITINERARIO NAPOLI – BARI RADDOPPIO TRATTA CANCELLO-BENEVENTO II LOTTO FUNZIONALE FRASSO TELESINO – VITULANO 3 SUBLOTTO SAN LORENZO – VITULANO					
PROGETTAZIONE: Mandataria: SYSTRA S.A. Mandante: SWS Engineering S.p.A. SYSTRA-SOTECNI S.p.A.	PROGETTO ESECUTIVO					
Titolo Documento: LF01 – Galleria Reventa e Le Forche Titolo Elaborato: Relazione di calcolo elettrico	COMMESSA IF2R	LOTTO 3.2.E.ZZ	CODIFICA CL	DOCUMENTO LF.01.0.0.005	REV. B	FOGLIO 231 di 520

CALCOLI E VERIFICHE

QUADRO: QGBT-E

LINEA: DISPONIBILE

CARATTERISTICHE GENERALI DELLA LINEA

P [kW]	I _b [A]/I _{nm} [A]	I _R [A]	I _S [A]	I _T [A]	cos φ _b	K _{utilizzo}	K _{contemp.}	η
0	0	0	0	0				

INTERRUTTORE

Utenza	Interruttore	Poli	Curva Sganciatore	I _n [A]	I _r [A]	T _r [s]	I _m [kA]	I _{sd} [kA]
Siglatura	T _{sd} [s]	I _i	I _g [xI _n - A]	T _g [s]	Differenz.	Classe	I _{Δn} [A]	T _{Δn} [ms]
Disponibile	iC60 N	2	B	10	10	-	0,05	0,05
Q3.2.7	2	-	-	-				

APPALTATORE:	TELESE S.c.a r.l. Consorzio Telese Società Consortile a Responsabilità Limitata	ITINERARIO NAPOLI – BARI RADDOPPIO TRATTA CANCELLO-BENEVENTO II LOTTO FUNZIONALE FRASSO TELESINO – VITULANO 3 SUBLOTTO SAN LORENZO – VITULANO					
PROGETTAZIONE:		PROGETTO ESECUTIVO					
Mandatario:	Mandante:						
SYSTRA S.A.	SWS Engineering S.p.A.	SYSTRA-SOTECNI S.p.A.					
Titolo Documento: LF01 – Galleria Reventa e Le Forche Titolo Elaborato: Relazione di calcolo elettrico		COMMESSA	LOTTO	CODIFICA	DOCUMENTO	REV.	FOGLIO
		IF2R	3.2.E.ZZ	CL	LF.01.0.0.005	B	232 di 520

CALCOLI E VERIFICHE

QUADRO: QGBT-E

LINEA: DISPONIBILE

CARATTERISTICHE GENERALI DELLA LINEA

P [kW]	I _b [A]/I _{nm} [A]	I _R [A]	I _S [A]	I _T [A]	cos φ _b	K _{utilizzo}	K _{contemp.}	η
0	0	0	0	0				

INTERRUTTORE

Utenza	Interruttore	Poli	Curva Sganciatore	I _n [A]	I _r [A]	T _r [s]	I _m [kA]	I _{sd} [kA]
Siglatura	T _{sd} [s]	I _i	I _g [xI _n - A]	T _g [s]	Differenz.	Classe	I _{Δn} [A]	T _{Δn} [ms]
Disponibile	iC60 N	2	B	10	10	-	0,05	0,05
Q3.2.8	2	-	-	-				

APPALTATORE:	TELESE S.c.a r.l. Consorzio Telese Società Consortile a Responsabilità Limitata	ITINERARIO NAPOLI – BARI RADDOPPIO TRATTA CANCELLO-BENEVENTO II LOTTO FUNZIONALE FRASSO TELESINO – VITULANO 3 SUBLOTTO SAN LORENZO – VITULANO					
PROGETTAZIONE:		PROGETTO ESECUTIVO					
Mandatario:	Mandante:						
SYSTRA S.A.	SWS Engineering S.p.A.	SYSTRA-SOTECNI S.p.A.					
Titolo Documento: LF01 – Galleria Reventa e Le Forche		COMMESSA	LOTTO	CODIFICA	DOCUMENTO	REV.	FOGLIO
Titolo Elaborato: Relazione di calcolo elettrico		IF2R	3.2.E.ZZ	CL	LF.01.0.0.005	B	233 di 520

CALCOLI E VERIFICHE

QUADRO: QGBT-E

LINEA: GENERALE STES

CARATTERISTICHE GENERALI DELLA LINEA

P [kW]	I _b [A]/I _{nm} [A]	I _R [A]	I _S [A]	I _T [A]	cos φ _b	K _{utilizzo}	K _{contemp.}	η
7,52	16,23	11,98	16,23	8,11	0,9		0,8	

SEZIONATORE

Siglatura	Modello	I _n [A]	U _{imp} [kV]	I _{cm} [kA cresta]	I _{cw} [kA eff]	Coordin. interr. Monte [kA]
S3.1.30	iSW	40	6	0,00	0,00	

APPALTATORE: TELESE S.c.a r.l. Consorzio Telese Società Consortile a Responsabilità Limitata	ITINERARIO NAPOLI – BARI RADDOPPIO TRATTA CANCELLO-BENEVENTO II LOTTO FUNZIONALE FRASSO TELESINO – VITULANO 3 SUBLOTTO SAN LORENZO – VITULANO					
PROGETTAZIONE: Mandatario: SYSTRA S.A. Mandante: SWS Engineering S.p.A. SYSTRA-SOTECNI S.p.A.	PROGETTO ESECUTIVO					
Titolo Documento: LF01 – Galleria Reventa e Le Forche Titolo Elaborato: Relazione di calcolo elettrico	COMMESSA IF2R	LOTTO 3.2.E.ZZ	CODIFICA CL	DOCUMENTO LF.01.0.0.005	REV. B	FOGLIO 234 di 520

CALCOLI E VERIFICHE

QUADRO: QGBT-E

LINEA: ALIM. UCS-QS

CARATTERISTICHE GENERALI DELLA LINEA

P [kW]	I _b [A]/I _{nm} [A]	I _R [A]	I _S [A]	I _T [A]	cos φ _b	K _{utilizzo}	K _{contemp.}	η
1	4,83	4,83	0	0	0,9	1		

CAVO

Siglatura	Derivazione	tipo cond.	Lungh. [m]	Posa 64-8	T _{emp.} [°C]	n° supp.	Resistività [°K m/W]	Prof. di Posa [m]	ravv. dist.	altri circuiti	K secur.
L3.1.31	F+N+PE	multi	40	61	30		1,06	0,8	ravv.		1

Sezione Conduttori [mm ²]			R _{cavo} [mΩ]	X _{cavo} [mΩ]	R _{tot} [mΩ]	X _{tot} [mΩ]	ΔV _{cavo} [%]	ΔV _{tot} [%]	ΔV _{max prog} [%]
fase	neutro	PE							
1x 6	1x 6	1x 6	120,0	3,82	144,76 (1500,59)	45,46 (1034,92)	0,57	1,29 (0,81)	4

I _b [A]	I _z [A]	I _{cc max inizio linea} [kA]	I _{cc max Fine linea} [kA]	I _{ccmin fine linea} [kA]	I _{cc Terra} [kA]
4,83	48,3	3,13 (0,13)	0,73 (0,11)	0,51 (0,08)	0,51 (0,08)

Designazione / Conduttore
FTG18OM16-0,6/1 kV - B2ca-s1a,d1,a1/Cu

INTERRUTTORE

Utenza	Interruttore	Poli	Curva Sganciatore	I _n [A]	I _r [A]	T _r [s]	I _m [kA]	I _{sd} [kA]
Siglatura	T _{sd} [s]	I _i	I _g [xI _n - A]	T _g [s]	Differenz.	Classe	I _{Δn} [A]	T _{Δn} [ms]
Alim. UCS-QS	iC60 N	2	B	16	16	-	0,08	0,08
Q3.1.31	2	-	-	-				

APPALTATORE: TELESE S.c.a r.l. Consorzio Telese Società Consortile a Responsabilità Limitata	ITINERARIO NAPOLI – BARI RADDOPPIO TRATTA CANCELLO-BENEVENTO II LOTTO FUNZIONALE FRASSO TELESINO – VITULANO 3 SUBLOTTO SAN LORENZO – VITULANO PROGETTO ESECUTIVO												
PROGETTAZIONE: Mandatario: SYSTRA S.A. Mandante: SWS Engineering S.p.A. SYSTRA-SOTECNI S.p.A.													
Titolo Documento: LF01 – Galleria Reventa e Le Forche Titolo Elaborato: Relazione di calcolo elettrico	<table border="1"> <tr> <td>COMMESSA</td> <td>LOTTO</td> <td>CODIFICA</td> <td>DOCUMENTO</td> <td>REV.</td> <td>FOGLIO</td> </tr> <tr> <td>IF2R</td> <td>3.2.E.ZZ</td> <td>CL</td> <td>LF.01.0.0.005</td> <td>B</td> <td>235 di 520</td> </tr> </table>	COMMESSA	LOTTO	CODIFICA	DOCUMENTO	REV.	FOGLIO	IF2R	3.2.E.ZZ	CL	LF.01.0.0.005	B	235 di 520
COMMESSA	LOTTO	CODIFICA	DOCUMENTO	REV.	FOGLIO								
IF2R	3.2.E.ZZ	CL	LF.01.0.0.005	B	235 di 520								

VERIFICHE PROTEZIONI

Sovraccarico	Corto Circuito massimo	Corto Circuito minimo	Persone
SI	SI	SI	SI

APPALTATORE:	TELESE S.c.a r.l. Consorzio Telese Società Consortile a Responsabilità Limitata	ITINERARIO NAPOLI – BARI RADDOPPIO TRATTA CANCELLO-BENEVENTO II LOTTO FUNZIONALE FRASSO TELESINO – VITULANO 3 SUBLOTTO SAN LORENZO – VITULANO					
PROGETTAZIONE:	Mandatario: SYSTRA S.A. Mandante: SWS Engineering S.p.A. SYSTRA-SOTECNI S.p.A.	PROGETTO ESECUTIVO					
Titolo Documento: LF01 – Galleria Reventa e Le Forche Titolo Elaborato: Relazione di calcolo elettrico		COMMESSA IF2R	LOTTO 3.2.E.ZZ	CODIFICA CL	DOCUMENTO LF.01.0.0.005	REV. B	FOGLIO 236 di 520

CALCOLI E VERIFICHE

QUADRO: QGBT-E

LINEA: ALIM. UCS-DMBC1

CARATTERISTICHE GENERALI DELLA LINEA

P [kW]	I _b [A]/I _{nm} [A]	I _R [A]	I _S [A]	I _T [A]	cos φ _b	K _{utilizzo}	K _{contemp.}	η
2,1	10,14	0	10,14	0	0,9	1		

CAVO

Siglatura	Derivazione	tipo cond.	Lungh. [m]	Posa 64-8	T _{emp.} [°C]	n° supp.	Resistività [°K m/W]	Prof. di Posa [m]	ravv. dist.	altri circuiti	K secur.
L3.1.32	F+N+PE	multi	110	61	30		1,06	0,8	ravv.		1

Sezione Conduttori [mm ²]			R _{cavo} [mΩ]	X _{cavo} [mΩ]	R _{tot} [mΩ]	X _{tot} [mΩ]	ΔV _{cavo} [%]	ΔV _{tot} [%]	ΔV _{max prog} [%]
fase	neutro	PE							
1x 10	1x 10	1x 10	198,0	9,47	222,76 (1578,59)	51,11 (1040,57)	2,01	2,73 (2,25)	4

I _b [A]	I _z [A]	I _{cc max inizio linea} [kA]	I _{cc max Fine linea} [kA]	I _{ccmin fine linea} [kA]	I _{cc Terra} [kA]
10,14	65,06	3,13 (0,13)	0,49 (0,1)	0,33 (0,07)	0,33 (0,07)

Designazione / Conduttore
FTG18OM16-0,6/1 kV - B2ca-s1a,d1,a1/Cu

INTERRUTTORE

Utenza	Interruttore	Poli	Curva Sganciatore	I _n [A]	I _r [A]	T _r [s]	I _m [kA]	I _{sd} [kA]
Siglatura	T _{sd} [s]	I _i	I _g [xI _n - A]	T _g [s]	Differenz.	Classe	I _{Δn} [A]	T _{Δn} [ms]
Alim. UCS-DMBC1	iC60 N	2	B	16	16	-	0,08	0,08
Q3.1.32	2	-	-	-				

APPALTATORE: TELESE S.c.a r.l. Consorzio Telese Società Consortile a Responsabilità Limitata	ITINERARIO NAPOLI – BARI RADDOPPIO TRATTA CANCELLO-BENEVENTO II LOTTO FUNZIONALE FRASSO TELESINO – VITULANO 3 SUBLOTTO SAN LORENZO – VITULANO PROGETTO ESECUTIVO												
PROGETTAZIONE: Mandatario: SYSTRA S.A. Mandante: SWS Engineering S.p.A. SYSTRA-SOTECNI S.p.A.													
Titolo Documento: LF01 – Galleria Reventa e Le Forche Titolo Elaborato: Relazione di calcolo elettrico	<table border="1"> <tr> <td>COMMESSA</td> <td>LOTTO</td> <td>CODIFICA</td> <td>DOCUMENTO</td> <td>REV.</td> <td>FOGLIO</td> </tr> <tr> <td>IF2R</td> <td>3.2.E.ZZ</td> <td>CL</td> <td>LF.01.0.0.005</td> <td>B</td> <td>237 di 520</td> </tr> </table>	COMMESSA	LOTTO	CODIFICA	DOCUMENTO	REV.	FOGLIO	IF2R	3.2.E.ZZ	CL	LF.01.0.0.005	B	237 di 520
COMMESSA	LOTTO	CODIFICA	DOCUMENTO	REV.	FOGLIO								
IF2R	3.2.E.ZZ	CL	LF.01.0.0.005	B	237 di 520								

VERIFICHE PROTEZIONI

Sovraccarico	Corto Circuito massimo	Corto Circuito minimo	Persone
SI	SI	SI	SI

APPALTATORE:	TELESE S.c.a r.l. Consorzio Telese Società Consortile a Responsabilità Limitata	ITINERARIO NAPOLI – BARI RADDOPPIO TRATTA CANCELLO-BENEVENTO II LOTTO FUNZIONALE FRASSO TELESINO – VITULANO 3 SUBLOTTO SAN LORENZO – VITULANO					
PROGETTAZIONE:	Mandatario: SYSTRA S.A. Mandante: SWS Engineering S.p.A. SYSTRA-SOTECNI S.p.A.	PROGETTO ESECUTIVO					
Titolo Documento: LF01 – Galleria Reventa e Le Forche Titolo Elaborato: Relazione di calcolo elettrico		COMMESSA IF2R	LOTTO 3.2.E.ZZ	CODIFICA CL	DOCUMENTO LF.01.0.0.005	REV. B	FOGLIO 238 di 520

CALCOLI E VERIFICHE

QUADRO: QGBT-E

LINEA: ALIM. UCS-DMBC2

CARATTERISTICHE GENERALI DELLA LINEA

P [kW]	I _b [A]/I _{nm} [A]	I _R [A]	I _S [A]	I _T [A]	cos φ _b	K _{utilizzo}	K _{contemp.}	η
2,1	10,14	0	0	10,14	0,9	1		

CAVO

Siglatura	Derivazione	tipo cond.	Lungh. [m]	Posa 64-8	T _{emp.} [°C]	n° supp.	Resistività [°K m/W]	Prof. di Posa [m]	ravv. dist.	altri circuiti	K secur.
L3.1.33	F+N+PE	multi	130	61	30		1,06	0,8	ravv.		1

Sezione Conduttori [mm ²]			R _{cavo} [mΩ]	X _{cavo} [mΩ]	R _{tot} [mΩ]	X _{tot} [mΩ]	ΔV _{cavo} [%]	ΔV _{tot} [%]	ΔV _{max prog} [%]
fase	neutro	PE							
1x 10	1x 10	1x 10	234,0	11,19	258,76 (1614,59)	52,84 (1042,3)	2,38	3,1 (2,61)	4

I _b [A]	I _z [A]	I _{cc max inizio linea} [kA]	I _{cc max Fine linea} [kA]	I _{ccmin fine linea} [kA]	I _{cc Terra} [kA]
10,14	65,06	3,13 (0,13)	0,42 (0,1)	0,28 (0,07)	0,28 (0,07)

Designazione / Conduttore
FTG18OM16-0,6/1 kV - B2ca-s1a,d1,a1/Cu

INTERRUTTORE

Utenza	Interruttore	Poli	Curva Sganciatore	I _n [A]	I _r [A]	T _r [s]	I _m [kA]	I _{sd} [kA]
Siglatura	T _{sd} [s]	I _i	I _g [xI _n - A]	T _g [s]	Differenz.	Classe	I _{Δn} [A]	T _{Δn} [ms]
Alim. UCS-DMBC2	iC60 N	2	B	16	16	-	0,08	0,08
Q3.1.33	2	-	-	-				

APPALTATORE: TELESE S.c.a r.l. Consorzio Telese Società Consortile a Responsabilità Limitata	ITINERARIO NAPOLI – BARI RADDOPPIO TRATTA CANCELLO-BENEVENTO II LOTTO FUNZIONALE FRASSO TELESINO – VITULANO 3 SUBLOTTO SAN LORENZO – VITULANO PROGETTO ESECUTIVO												
PROGETTAZIONE: Mandatario: SYSTRA S.A. Mandante: SWS Engineering S.p.A. SYSTRA-SOTECNI S.p.A.													
Titolo Documento: LF01 – Galleria Reventa e Le Forche Titolo Elaborato: Relazione di calcolo elettrico	<table border="1"> <tr> <td>COMMESSA</td> <td>LOTTO</td> <td>CODIFICA</td> <td>DOCUMENTO</td> <td>REV.</td> <td>FOGLIO</td> </tr> <tr> <td>IF2R</td> <td>3.2.E.ZZ</td> <td>CL</td> <td>LF.01.0.0.005</td> <td>B</td> <td>239 di 520</td> </tr> </table>	COMMESSA	LOTTO	CODIFICA	DOCUMENTO	REV.	FOGLIO	IF2R	3.2.E.ZZ	CL	LF.01.0.0.005	B	239 di 520
COMMESSA	LOTTO	CODIFICA	DOCUMENTO	REV.	FOGLIO								
IF2R	3.2.E.ZZ	CL	LF.01.0.0.005	B	239 di 520								

VERIFICHE PROTEZIONI

Sovraccarico	Corto Circuito massimo	Corto Circuito minimo	Persone
SI	SI	SI	SI

APPALTATORE:	TELESE S.c.a r.l. Consorzio Telese Società Consortile a Responsabilità Limitata	ITINERARIO NAPOLI – BARI RADDOPPIO TRATTA CANCELLO-BENEVENTO II LOTTO FUNZIONALE FRASSO TELESINO – VITULANO 3 SUBLOTTO SAN LORENZO – VITULANO					
PROGETTAZIONE:		PROGETTO ESECUTIVO					
Mandatario:	Mandante:						
SYSTRA S.A.	SWS Engineering S.p.A.	SYSTRA-SOTECNI S.p.A.					
Titolo Documento: LF01 – Galleria Reventa e Le Forche Titolo Elaborato: Relazione di calcolo elettrico		COMMESSA IF2R	LOTTO 3.2.E.ZZ	CODIFICA CL	DOCUMENTO LF.01.0.0.005	REV. B	FOGLIO 240 di 520

CALCOLI E VERIFICHE

QUADRO: QGBT-E

LINEA: ALIM. UCS-DMBC3

CARATTERISTICHE GENERALI DELLA LINEA

P [kW]	I _b [A]/I _{nm} [A]	I _R [A]	I _S [A]	I _T [A]	cos φ _b	K _{utilizzo}	K _{contemp.}	η
2,1	10,14	10,14	0	0	0,9	1		

CAVO

Siglatura	Derivazione	tipo cond.	Lungh. [m]	Posa 64-8	T _{emp.} [°C]	n° supp.	Resistività [°K m/W]	Prof. di Posa [m]	ravv. dist.	altri circuiti	K secur.
L3.1.34	F+N+PE	uni	440	61	30		1,08	0,8	ravv.		1

Sezione Conduttori [mm ²]			R _{cavo} [mΩ]	X _{cavo} [mΩ]	R _{tot} [mΩ]	X _{tot} [mΩ]	ΔV _{cavo} [%]	ΔV _{tot} [%]	ΔV _{max prog} [%]
fase	neutro	PE							
1x 35	1x 35	1x 16	226,29	44,44	251,05 (1606,88)	86,08 (1075,54)	2,41	3,12 (2,64)	4

I _b [A]	I _z [A]	I _{cc max inizio linea} [kA]	I _{cc max Fine linea} [kA]	I _{ccmin fine linea} [kA]	I _{cc Terra} [kA]
10,14	144,63	3,13 (0,13)	0,43 (0,1)	0,28 (0,07)	0,18 (0,06)

Designazione / Conduttore
FTG18M16-0,6/1kV - B2ca-s1a,d1,a1/Cu

INTERRUTTORE

Utenza	Interruttore	Poli	Curva Sganciatore	I _n [A]	I _r [A]	T _r [s]	I _m [kA]	I _{sd} [kA]
Siglatura	T _{sd} [s]	I _i	I _g [xI _n - A]	T _g [s]	Differenz.	Classe	I _{Δn} [A]	T _{Δn} [ms]
Alim. UCS-DMBC3	iC60 N	2	B	16	16	-	0,08	0,08
Q3.1.34	2	-	-	-				

APPALTATORE: TELESE S.c.a r.l. Consorzio Telese Società Consortile a Responsabilità Limitata	ITINERARIO NAPOLI – BARI RADDOPPIO TRATTA CANCELLO-BENEVENTO II LOTTO FUNZIONALE FRASSO TELESINO – VITULANO 3 SUBLOTTO SAN LORENZO – VITULANO												
PROGETTAZIONE: Mandatario: SYSTRA S.A. Mandante: SWS Engineering S.p.A. SYSTRA-SOTECNI S.p.A.	PROGETTO ESECUTIVO												
Titolo Documento: LF01 – Galleria Reventa e Le Forche Titolo Elaborato: Relazione di calcolo elettrico	<table border="1"> <tr> <td>COMMESSA</td> <td>LOTTO</td> <td>CODIFICA</td> <td>DOCUMENTO</td> <td>REV.</td> <td>FOGLIO</td> </tr> <tr> <td>IF2R</td> <td>3.2.E.ZZ</td> <td>CL</td> <td>LF.01.0.0.005</td> <td>B</td> <td>241 di 520</td> </tr> </table>	COMMESSA	LOTTO	CODIFICA	DOCUMENTO	REV.	FOGLIO	IF2R	3.2.E.ZZ	CL	LF.01.0.0.005	B	241 di 520
COMMESSA	LOTTO	CODIFICA	DOCUMENTO	REV.	FOGLIO								
IF2R	3.2.E.ZZ	CL	LF.01.0.0.005	B	241 di 520								

VERIFICHE PROTEZIONI

Sovraccarico	Corto Circuito massimo	Corto Circuito minimo	Persone
SI	SI	SI	SI

APPALTATORE:	TELESE S.c.a r.l. Consorzio Telese Società Consortile a Responsabilità Limitata	ITINERARIO NAPOLI – BARI RADDOPPIO TRATTA CANCELLO-BENEVENTO II LOTTO FUNZIONALE FRASSO TELESINO – VITULANO 3 SUBLOTTO SAN LORENZO – VITULANO					
PROGETTAZIONE:	Mandatario: SYSTRA S.A. Mandante: SWS Engineering S.p.A. SYSTRA-SOTECNI S.p.A.	PROGETTO ESECUTIVO					
Titolo Documento: LF01 – Galleria Reventa e Le Forche Titolo Elaborato: Relazione di calcolo elettrico		COMMESSA IF2R	LOTTO 3.2.E.ZZ	CODIFICA CL	DOCUMENTO LF.01.0.0.005	REV. B	FOGLIO 242 di 520

CALCOLI E VERIFICHE

QUADRO: QGBT-E

LINEA: ALIM. UCS-DMBC4

CARATTERISTICHE GENERALI DELLA LINEA

P [kW]	I _b [A]/I _{nm} [A]	I _R [A]	I _S [A]	I _T [A]	cos φ _b	K _{utilizzo}	K _{contemp.}	η
2,1	10,14	0	10,14	0	0,9	1		

CAVO

Siglatura	Derivazione	tipo cond.	Lungh. [m]	Posa 64-8	T _{emp.} [°C]	n° supp.	Resistività [°K m/W]	Prof. di Posa [m]	ravv. dist.	altri circuiti	K secur.
L3.1.35	F+N+PE	uni	460	61	30		1,08	0,8	ravv.		1

Sezione Conduttori [mm ²]			R _{cavo} [mΩ]	X _{cavo} [mΩ]	R _{tot} [mΩ]	X _{tot} [mΩ]	ΔV _{cavo} [%]	ΔV _{tot} [%]	ΔV _{max prog} [%]
fase	neutro	PE							
1x 35	1x 35	1x 16	236,57	46,46	261,33 (1617,16)	88,1 (1077,56)	2,51	3,23 (2,75)	4

I _b [A]	I _z [A]	I _{cc max inizio linea} [kA]	I _{cc max Fine linea} [kA]	I _{ccmin fine linea} [kA]	I _{cc Terra} [kA]
10,14	144,63	3,13 (0,13)	0,41 (0,1)	0,27 (0,07)	0,18 (0,06)

Designazione / Conduttore
FTG18M16-0,6/1kV - B2ca-s1a,d1,a1/Cu

INTERRUTTORE

Utenza	Interruttore	Poli	Curva Sganciatore	I _n [A]	I _r [A]	T _r [s]	I _m [kA]	I _{sd} [kA]
Siglatura	T _{sd} [s]	I _i	I _g [xI _n - A]	T _g [s]	Differenz.	Classe	I _{Δn} [A]	T _{Δn} [ms]
Alim. UCS-DMBC4	iC60 N	2	B	16	16	-	0,08	0,08
Q3.1.35	2	-	-	-				

APPALTATORE: TELESE S.c.a r.l. Consorzio Telese Società Consortile a Responsabilità Limitata	ITINERARIO NAPOLI – BARI RADDOPPIO TRATTA CANCELLO-BENEVENTO II LOTTO FUNZIONALE FRASSO TELESINO – VITULANO 3 SUBLOTTO SAN LORENZO – VITULANO PROGETTO ESECUTIVO												
PROGETTAZIONE: Mandataria: SYSTRA S.A. Mandante: SWS Engineering S.p.A. SYSTRA-SOTECNI S.p.A.													
Titolo Documento: LF01 – Galleria Reventa e Le Forche Titolo Elaborato: Relazione di calcolo elettrico	<table border="1"> <tr> <td>COMMESSA</td> <td>LOTTO</td> <td>CODIFICA</td> <td>DOCUMENTO</td> <td>REV.</td> <td>FOGLIO</td> </tr> <tr> <td>IF2R</td> <td>3.2.E.ZZ</td> <td>CL</td> <td>LF.01.0.0.005</td> <td>B</td> <td>243 di 520</td> </tr> </table>	COMMESSA	LOTTO	CODIFICA	DOCUMENTO	REV.	FOGLIO	IF2R	3.2.E.ZZ	CL	LF.01.0.0.005	B	243 di 520
COMMESSA	LOTTO	CODIFICA	DOCUMENTO	REV.	FOGLIO								
IF2R	3.2.E.ZZ	CL	LF.01.0.0.005	B	243 di 520								

VERIFICHE PROTEZIONI

Sovraccarico	Corto Circuito massimo	Corto Circuito minimo	Persone
SI	SI	SI	SI

APPALTATORE:	TELESE S.c.a r.l. Consorzio Telese Società Consortile a Responsabilità Limitata	ITINERARIO NAPOLI – BARI RADDOPPIO TRATTA CANCELLO-BENEVENTO II LOTTO FUNZIONALE FRASSO TELESINO – VITULANO 3 SUBLOTTO SAN LORENZO – VITULANO					
PROGETTAZIONE:		PROGETTO ESECUTIVO					
Mandataria:	Mandante:						
SYSTRA S.A.	SWS Engineering S.p.A.	SYSTRA-SOTECNI S.p.A.					
Titolo Documento: LF01 – Galleria Reventa e Le Forche Titolo Elaborato: Relazione di calcolo elettrico		COMMESSA	LOTTO	CODIFICA	DOCUMENTO	REV.	FOGLIO
		IF2R	3.2.E.ZZ	CL	LF.01.0.0.005	B	244 di 520

CALCOLI E VERIFICHE

QUADRO: QGBT-E

LINEA: DISPONIBILE

CARATTERISTICHE GENERALI DELLA LINEA

P [kW]	I _b [A]/I _{nm} [A]	I _R [A]	I _S [A]	I _T [A]	cos φ _b	K _{utilizzo}	K _{contemp.}	η
0	0	0	0	0				

INTERRUTTORE

Utenza	Interruttore	Poli	Curva Sganciatore	I _n [A]	I _r [A]	T _r [s]	I _m [kA]	I _{sd} [kA]
Siglatura	T _{sd} [s]	I _i	I _g [xI _n - A]	T _g [s]	Differenz.	Classe	I _{Δn} [A]	T _{Δn} [ms]
Disponibile	iC60 N	2	B	10	10	-	0,05	0,05
Q3.1.36	2	-	-	-				

APPALTATORE: TELESE S.c.a r.l. Consorzio Telese Società Consortile a Responsabilità Limitata	ITINERARIO NAPOLI – BARI RADDOPPIO TRATTA CANCELLO-BENEVENTO II LOTTO FUNZIONALE FRASSO TELESINO – VITULANO 3 SUBLOTTO SAN LORENZO – VITULANO					
PROGETTAZIONE: Mandataria: SYSTRA S.A. Mandante: SWS Engineering S.p.A. SYSTRA-SOTECNI S.p.A.	PROGETTO ESECUTIVO					
Titolo Documento: LF01 – Galleria Reventa e Le Forche Titolo Elaborato: Relazione di calcolo elettrico	COMMESSA IF2R	LOTTO 3.2.E.ZZ	CODIFICA CL	DOCUMENTO LF.01.0.0.005	REV. B	FOGLIO 245 di 520

CALCOLI E VERIFICHE

QUADRO: QUADRO ENEL-NB

LINEA: GENERALE NB

CARATTERISTICHE GENERALI DELLA LINEA

P [kW]	I _b [A]/I _{nm} [A]	I _R [A]	I _S [A]	I _T [A]	cos φ _b	K _{utilizzo}	K _{contemp.}	η
0,5	2,41	0	0	2,41	0,89		0,83	

INTERRUTTORE

Utenza	Interruttore	Poli	Curva Sganciatore	I _n [A]	I _r [A]	T _r [s]	I _m [kA]	I _{sd} [kA]
Siglatura	T _{sd} [s]	I _i	I _g [xI _n - A]	T _g [s]	Differenz.	Classe	I _{Δn} [A]	T _{Δn} [ms]
Generale NB	iC60 a	2	C	10	10	-	0,1	0,1
Q1	2	-	-	-				

APPALTATORE:	TELESE S.c.a r.l. Consorzio Telese Società Consortile a Responsabilità Limitata	ITINERARIO NAPOLI – BARI RADDOPPIO TRATTA CANCELLO-BENEVENTO II LOTTO FUNZIONALE FRASSO TELESINO – VITULANO 3 SUBLOTTO SAN LORENZO – VITULANO					
PROGETTAZIONE:		PROGETTO ESECUTIVO					
Mandatario:	Mandante:						
SYSTRA S.A.	SWS Engineering S.p.A.	SYSTRA-SOTECNI S.p.A.					
Titolo Documento: LF01 – Galleria Reventa e Le Forche Titolo Elaborato: Relazione di calcolo elettrico		COMMESSA IF2R	LOTTO 3.2.E.ZZ	CODIFICA CL	DOCUMENTO LF.01.0.0.005	REV. B	FOGLIO 246 di 520

CALCOLI E VERIFICHE

QUADRO: QUADRO ENEL-NB

LINEA: AUX

CARATTERISTICHE GENERALI DELLA LINEA

P [kW]	I _b [A]/I _{nm} [A]	I _R [A]	I _S [A]	I _T [A]	cos φ _b	K _{utilizzo}	K _{contemp.}	η
0,5	2,41	0	0	2,41	0,9	1		

CAVO

Siglatura	Derivazione	tipo cond.	Lungh. [m]	Posa 64-8	T _{emp.} [°C]	n° supp.	Resistività [°K m/W]	Prof. di Posa [m]	ravv. dist.	altri circuiti	K secur.
L4.1.2	F+N+PE	multi	10	03A	30			-	ravv.		1

Sezione Conduttori [mm ²]			R _{cavo} [mΩ]	X _{cavo} [mΩ]	R _{tot} [mΩ]	X _{tot} [mΩ]	ΔV _{cavo} [%]	ΔV _{tot} [%]	ΔV _{max prog} [%]
fase	neutro	PE							
1x 2,5	1x 2,5	1x 2,5	72,0	1,09	276,76 (1632,59)	48,46 (1037,92)	0,17	1,32 (0,83)	4

I _b [A]	I _z [A]	I _{cc max inizio linea} [kA]	I _{cc max Fine linea} [kA]	I _{ccmin fine linea} [kA]	I _{cc Terra} [kA]
2,41	30	0,53 (0,11)	0,39 (0,1)	0,26 (0,07)	0,26 (0,07)

Designazione / Conduttore
FTG18OM16-0,6/1 kV - B2ca-s1a,d1,a1/Cu

INTERRUTTORE

Utenza	Interruttore	Poli	Curva Sganciatore	I _n [A]	I _r [A]	T _r [s]	I _m [kA]	I _{sd} [kA]
Siglatura	T _{sd} [s]	I _i	I _g [xI _n - A]	T _g [s]	Differenz.	Classe	I _{Δn} [A]	T _{Δn} [ms]
Aux	iC60 a	2	C	10	10	-	0,1	0,1
Q4.1.2	2	-	-	-				

APPALTATORE: TELESE S.c.a r.l. Consorzio Telese Società Consortile a Responsabilità Limitata	ITINERARIO NAPOLI – BARI RADDOPPIO TRATTA CANCELLO-BENEVENTO II LOTTO FUNZIONALE FRASSO TELESINO – VITULANO 3 SUBLOTTO SAN LORENZO – VITULANO PROGETTO ESECUTIVO												
PROGETTAZIONE: Mandatario: SYSTRA S.A. Mandante: SWS Engineering S.p.A. SYSTRA-SOTECNI S.p.A.													
Titolo Documento: LF01 – Galleria Reventa e Le Forche Titolo Elaborato: Relazione di calcolo elettrico	<table border="1"> <tr> <td>COMMESSA</td> <td>LOTTO</td> <td>CODIFICA</td> <td>DOCUMENTO</td> <td>REV.</td> <td>FOGLIO</td> </tr> <tr> <td>IF2R</td> <td>3.2.E.ZZ</td> <td>CL</td> <td>LF.01.0.0.005</td> <td>B</td> <td>247 di 520</td> </tr> </table>	COMMESSA	LOTTO	CODIFICA	DOCUMENTO	REV.	FOGLIO	IF2R	3.2.E.ZZ	CL	LF.01.0.0.005	B	247 di 520
COMMESSA	LOTTO	CODIFICA	DOCUMENTO	REV.	FOGLIO								
IF2R	3.2.E.ZZ	CL	LF.01.0.0.005	B	247 di 520								

VERIFICHE PROTEZIONI

Sovraccarico	Corto Circuito massimo	Corto Circuito minimo	Persone
SI	SI	SI	SI

APPALTATORE:	TELESE S.c.a r.l. Consorzio Telese Società Consortile a Responsabilità Limitata	ITINERARIO NAPOLI – BARI RADDOPPIO TRATTA CANCELLO-BENEVENTO II LOTTO FUNZIONALE FRASSO TELESINO – VITULANO 3 SUBLOTTO SAN LORENZO – VITULANO					
PROGETTAZIONE:		PROGETTO ESECUTIVO					
Mandatario:	Mandante:						
SYSTRA S.A.	SWS Engineering S.p.A.	SYSTRA-SOTECNI S.p.A.					
Titolo Documento: LF01 – Galleria Reventa e Le Forche Titolo Elaborato: Relazione di calcolo elettrico		COMMESSA IF2R	LOTTO 3.2.E.ZZ	CODIFICA CL	DOCUMENTO LF.01.0.0.005	REV. B	FOGLIO 248 di 520

CALCOLI E VERIFICHE

QUADRO: QUADRO ENEL-NB

LINEA: LUCE LOCALE UTENTE

CARATTERISTICHE GENERALI DELLA LINEA

P [kW]	I _b [A]/I _{nm} [A]	I _R [A]	I _S [A]	I _T [A]	cos φ _b	K _{utilizzo}	K _{contemp.}	η
0,1	0,48	0	0	0,48	0,9	1		

CAVO

Siglatura	Derivazione	tipo cond.	Lungh. [m]	Posa 64-8	T _{emp.} [°C]	n° supp.	Resistività [°K m/W]	Prof. di Posa [m]	ravv. dist.	altri circuiti	K secur.
L4.1.3	F+N	multi	30	03A	30			-	ravv.		1

Sezione Conduttori [mm ²]		R _{cavo} [mΩ]	X _{cavo} [mΩ]	R _{tot} [mΩ]	X _{tot} [mΩ]	ΔV _{cavo} [%]	ΔV _{tot} [%]	ΔV _{max prog} [%]
fase	neutro PE							
1x 2,5	1x 2,5	216,0	3,27	420,76 (1776,59)	50,64 (1040,1)	0,1	1,25 (0,76)	4

I _b [A]	I _z [A]	I _{cc max inizio linea} [kA]	I _{cc max Fine linea} [kA]	I _{ccmin fine linea} [kA]	I _{cc Terra} [kA]
0,48	30	0,53 (0,11)	0,26 (0,09)	0,17 (0,06)	0,17 (0,06)

Designazione / Conduttore
FTG18OM16-0,6/1 kV - B2ca-s1a,d1,a1/Cu

INTERRUTTORE

Utenza	Interruttore	Poli	Curva Sganciatore	I _n [A]	I _r [A]	T _r [s]	I _m [kA]	I _{sd} [kA]
Siglatura	T _{sd} [s]	I _i	I _g [xI _n - A]	T _g [s]	Differenz.	Classe	I _{Δn} [A]	T _{Δn} [ms]
Luce locale utente	iC60 a	2	C	10	10	-	0,1	0,1
Q4.1.3	2	-	-	-				

APPALTATORE: TELESE S.c.a r.l. Consorzio Telese Società Consortile a Responsabilità Limitata	ITINERARIO NAPOLI – BARI RADDOPPIO TRATTA CANCELLO-BENEVENTO II LOTTO FUNZIONALE FRASSO TELESINO – VITULANO 3 SUBLOTTO SAN LORENZO – VITULANO PROGETTO ESECUTIVO												
PROGETTAZIONE: Mandatario: SYSTRA S.A. Mandante: SWS Engineering S.p.A. SYSTRA-SOTECNI S.p.A.													
Titolo Documento: LF01 – Galleria Reventa e Le Forche Titolo Elaborato: Relazione di calcolo elettrico	<table border="1"> <tr> <td>COMMESSA</td> <td>LOTTO</td> <td>CODIFICA</td> <td>DOCUMENTO</td> <td>REV.</td> <td>FOGLIO</td> </tr> <tr> <td>IF2R</td> <td>3.2.E.ZZ</td> <td>CL</td> <td>LF.01.0.0.005</td> <td>B</td> <td>249 di 520</td> </tr> </table>	COMMESSA	LOTTO	CODIFICA	DOCUMENTO	REV.	FOGLIO	IF2R	3.2.E.ZZ	CL	LF.01.0.0.005	B	249 di 520
COMMESSA	LOTTO	CODIFICA	DOCUMENTO	REV.	FOGLIO								
IF2R	3.2.E.ZZ	CL	LF.01.0.0.005	B	249 di 520								

VERIFICHE PROTEZIONI

Sovraccarico	Corto Circuito massimo	Corto Circuito minimo	Persone
SI	SI	SI	SI

APPALTATORE: TELESE S.c.a r.l. Consorzio Telese Società Consortile a Responsabilità Limitata	ITINERARIO NAPOLI – BARI RADDOPPIO TRATTA CANCELLO-BENEVENTO II LOTTO FUNZIONALE FRASSO TELESINO – VITULANO 3 SUBLOTTO SAN LORENZO – VITULANO					
PROGETTAZIONE: Mandataria: SYSTRA S.A. Mandante: SWS Engineering S.p.A. SYSTRA-SOTECNI S.p.A.	PROGETTO ESECUTIVO					
Titolo Documento: LF01 – Galleria Reventa e Le Forche Titolo Elaborato: Relazione di calcolo elettrico	COMMESSA IF2R	LOTTO 3.2.E.ZZ	CODIFICA CL	DOCUMENTO LF.01.0.0.005	REV. B	FOGLIO 250 di 520

CALCOLI E VERIFICHE

QUADRO: QUADRO ENEL-NB

LINEA: DISPONIBILE

CARATTERISTICHE GENERALI DELLA LINEA

P [kW]	I _b [A]/I _{nm} [A]	I _R [A]	I _S [A]	I _T [A]	cos φ _b	K _{utilizzo}	K _{contemp.}	η
0	0	0	0	0				

INTERRUTTORE

Utenza	Interruttore	Poli	Curva Sganciatore	I _n [A]	I _r [A]	T _r [s]	I _m [kA]	I _{sd} [kA]
Siglatura	T _{sd} [s]	I _i	I _g [xI _n - A]	T _g [s]	Differenz.	Classe	I _{Δn} [A]	T _{Δn} [ms]
Disponibile	iC60 a	2	C	10	10	-	0,1	0,1
Q4.1.4	2	-	-	-				

APPALTATORE: TELESE S.c.a r.l. Consorzio Telese Società Consortile a Responsabilità Limitata	ITINERARIO NAPOLI – BARI RADDOPPIO TRATTA CANCELLO-BENEVENTO II LOTTO FUNZIONALE FRASSO TELESINO – VITULANO 3 SUBLOTTO SAN LORENZO – VITULANO					
PROGETTAZIONE: Mandatario: SYSTRA S.A. Mandante: SWS Engineering S.p.A. SYSTRA-SOTECNI S.p.A.	PROGETTO ESECUTIVO					
Titolo Documento: LF01 – Galleria Reventa e Le Forche Titolo Elaborato: Relazione di calcolo elettrico	COMMESSA IF2R	LOTTO 3.2.E.ZZ	CODIFICA CL	DOCUMENTO LF.01.0.0.005	REV. B	FOGLIO 251 di 520

CALCOLI E VERIFICHE

QUADRO: QUADRO ENEL-N

LINEA: GENERALE

CARATTERISTICHE GENERALI DELLA LINEA

P [kW]	I _b [A]/I _{nm} [A]	I _R [A]	I _S [A]	I _T [A]	cos φ _b	K _{utilizzo}	K _{contemp.}	η
3,05	5,75	5,75	4,83	4,17	0,9		0,8	

INTERRUTTORE

Utenza	Interruttore	Poli	Curva Sganciatore	I _n [A]	I _r [A]	T _r [s]	I _m [kA]	I _{sd} [kA]
Siglatura	T _{sd} [s]	I _i	I _g [xI _n - A]	T _g [s]	Differenz.	Classe	I _{Δn} [A]	T _{Δn} [ms]
	iC60 a	4	C	10	10	-	0,1	0,1
Q1	4	-	-	-				

APPALTATORE:	TELESE S.c.a r.l. Consorzio Telese Società Consortile a Responsabilità Limitata	ITINERARIO NAPOLI – BARI RADDOPPIO TRATTA CANCELLO-BENEVENTO II LOTTO FUNZIONALE FRASSO TELESINO – VITULANO 3 SUBLOTTO SAN LORENZO – VITULANO					
PROGETTAZIONE:	Mandatario: SYSTRA S.A. Mandante: SWS Engineering S.p.A. SYSTRA-SOTECNI S.p.A.	PROGETTO ESECUTIVO					
Titolo Documento: LF01 – Galleria Reventa e Le Forche Titolo Elaborato: Relazione di calcolo elettrico		COMMESSA IF2R	LOTTO 3.2.E.ZZ	CODIFICA CL	DOCUMENTO LF.01.0.0.005	REV. B	FOGLIO 252 di 520

CALCOLI E VERIFICHE

QUADRO: QUADRO ENEL-N

LINEA: LUCE ESTERNA

CARATTERISTICHE GENERALI DELLA LINEA

P [kW]	I _b [A]/I _{nm} [A]	I _R [A]	I _S [A]	I _T [A]	cos φ _b	K _{utilizzo}	K _{contemp.}	η
0,25	1,2	1,2	0	0	0,9	1		

CAVO

Siglatura	Derivazione	tipo cond.	Lungh. [m]	Posa 64-8	T _{emp.} [°C]	n° supp.	Resistività [°K m/W]	Prof. di Posa [m]	ravv. dist.	altri circuiti	K secur.
L5.1.3	F+N	multi	35	61	30		1,06	0,8	ravv.		1

Sezione Conduttori [mm ²]		R _{cavo} [mΩ]	X _{cavo} [mΩ]	R _{tot} [mΩ]	X _{tot} [mΩ]	ΔV _{cavo} [%]	ΔV _{tot} [%]	ΔV _{max prog} [%]
fase	neutro PE							
1x 2,5	1x 2,5	252,0	3,82	441,88	48,61	0,3	1	4

I _b [A]	I _z [A]	I _{cc max inizio linea} [kA]	I _{cc max Fine linea} [kA]	I _{ccmin fine linea} [kA]	I _{cc Terra} [kA]
1,2	29,57	0,57	0,25	0,16	0,16

Designazione / Conduttore
FG16OM16-0,6/1 kV - Cca-s1b,d1,a1/Cu

INTERRUTTORE

Utenza	Interruttore	Poli	Curva Sganciatore	I _n [A]	I _r [A]	T _r [s]	I _m [kA]	I _{sd} [kA]
Siglatura	T _{sd} [s]	I _i	I _g [xI _n - A]	T _g [s]	Differenz.	Classe	I _{Δn} [A]	T _{Δn} [ms]
Luce esterna	iC60 a	2	C	10	10	-	0,1	0,1
Q5.1.3	2	-	-	-				

APPALTATORE:	TELESE S.c.a r.l. Consorzio Telese Società Consortile a Responsabilità Limitata	ITINERARIO NAPOLI – BARI RADDOPPIO TRATTA CANCELLO-BENEVENTO II LOTTO FUNZIONALE FRASSO TELESINO – VITULANO 3 SUBLOTTO SAN LORENZO – VITULANO					
PROGETTAZIONE:		PROGETTO ESECUTIVO					
Mandataria:	Mandante:						
SYSTRA S.A.	SWS Engineering S.p.A.	SYSTRA-SOTECNI S.p.A.					
Titolo Documento: LF01 – Galleria Reventa e Le Forche		COMMESSA	LOTTO	CODIFICA	DOCUMENTO	REV.	FOGLIO
Titolo Elaborato: Relazione di calcolo elettrico		IF2R	3.2.E.ZZ	CL	LF.01.0.0.005	B	253 di 520

CONTATTORE/TERMICO

Siglatura	Contattore	Un Bobina [V]	I _n [A]	Relè Termico	Reg. Min [A]	Reg. Max [A]
Ct5.1.3	iCT 25A Na (8,5A - AC7b)		25			

VERIFICHE PROTEZIONI

Sovraccarico	Corto Circuito massimo	Corto Circuito minimo	Persone
SI	SI	SI	SI

APPALTATORE:	TELESE S.c.a r.l. Consorzio Telese Società Consortile a Responsabilità Limitata	ITINERARIO NAPOLI – BARI RADDOPPIO TRATTA CANCELLO-BENEVENTO II LOTTO FUNZIONALE FRASSO TELESINO – VITULANO 3 SUBLOTTO SAN LORENZO – VITULANO					
PROGETTAZIONE:		PROGETTO ESECUTIVO					
Mandatario:	Mandante:						
SYSTRA S.A.	SWS Engineering S.p.A.	SYSTRA-SOTECNI S.p.A.					
Titolo Documento: LF01 – Galleria Reventa e Le Forche Titolo Elaborato: Relazione di calcolo elettrico		COMMESSA IF2R	LOTTO 3.2.E.ZZ	CODIFICA CL	DOCUMENTO LF.01.0.0.005	REV. B	FOGLIO 254 di 520

CALCOLI E VERIFICHE

QUADRO: QUADRO ENEL-N

LINEA: LUCE LOCALE UTENTE

CARATTERISTICHE GENERALI DELLA LINEA

P [kW]	I _b [A]/I _{nm} [A]	I _R [A]	I _s [A]	I _r [A]	cos φ _b	K _{utilizzo}	K _{contemp.}	η
0,25	1,2	0	1,2	0	0,9	1		

CAVO

Siglatura	Derivazione	tipo cond.	Lungh. [m]	Posa 64-8	T _{emp.} [°C]	n° supp.	Resistività [°K m/W]	Prof. di Posa [m]	ravv. dist.	altri circuiti	K secur.
L5.1.4	F+N	multi	10	61	30		1,06	0,8	ravv.		1

Sezione Conduttori [mm ²]		R _{cavo} [mΩ]	X _{cavo} [mΩ]	R _{tot} [mΩ]	X _{tot} [mΩ]	ΔV _{cavo} [%]	ΔV _{tot} [%]	ΔV _{max prog} [%]
fase	neutro PE							
1x 2,5	1x 2,5	72,0	1,09	261,88	45,89	0,08	0,79	4

I _b [A]	I _z [A]	I _{cc max inizio linea} [kA]	I _{cc max Fine linea} [kA]	I _{ccmin fine linea} [kA]	I _{cc Terra} [kA]
1,2	29,57	0,57	0,42	0,28	0,28

Designazione / Conduttore
FG16OM16-0,6/1 kV - Cca-s1b,d1,a1/Cu

INTERRUTTORE

Utenza	Interruttore	Poli	Curva Sganciatore	I _n [A]	I _r [A]	T _r [s]	I _m [kA]	I _{sd} [kA]
Siglatura	T _{sd} [s]	I _i	I _g [xI _n - A]	T _g [s]	Differenz.	Classe	I _{Δn} [A]	T _{Δn} [ms]
Luce Locale utente	iC60 a	2	C	10	10	-	0,1	0,1
Q5.1.4	2	-	-	-				

APPALTATORE: TELESE S.c.a r.l. Consorzio Telese Società Consortile a Responsabilità Limitata	ITINERARIO NAPOLI – BARI RADDOPPIO TRATTA CANCELLO-BENEVENTO II LOTTO FUNZIONALE FRASSO TELESINO – VITULANO 3 SUBLOTTO SAN LORENZO – VITULANO PROGETTO ESECUTIVO												
PROGETTAZIONE: Mandatario: SYSTRA S.A. Mandante: SWS Engineering S.p.A. SYSTRA-SOTECNI S.p.A.													
Titolo Documento: LF01 – Galleria Reventa e Le Forche Titolo Elaborato: Relazione di calcolo elettrico	<table border="1"> <tr> <td>COMMESSA</td> <td>LOTTO</td> <td>CODIFICA</td> <td>DOCUMENTO</td> <td>REV.</td> <td>FOGLIO</td> </tr> <tr> <td>IF2R</td> <td>3.2.E.ZZ</td> <td>CL</td> <td>LF.01.0.0.005</td> <td>B</td> <td>255 di 520</td> </tr> </table>	COMMESSA	LOTTO	CODIFICA	DOCUMENTO	REV.	FOGLIO	IF2R	3.2.E.ZZ	CL	LF.01.0.0.005	B	255 di 520
COMMESSA	LOTTO	CODIFICA	DOCUMENTO	REV.	FOGLIO								
IF2R	3.2.E.ZZ	CL	LF.01.0.0.005	B	255 di 520								

VERIFICHE PROTEZIONI

Sovraccarico	Corto Circuito massimo	Corto Circuito minimo	Persone
SI	SI	SI	SI

APPALTATORE:	TELESE S.c.a r.l. Consorzio Telese Società Consortile a Responsabilità Limitata	ITINERARIO NAPOLI – BARI RADDOPPIO TRATTA CANCELLO-BENEVENTO II LOTTO FUNZIONALE FRASSO TELESINO – VITULANO 3 SUBLOTTO SAN LORENZO – VITULANO					
PROGETTAZIONE:	Mandatario: SYSTRA S.A. Mandante: SWS Engineering S.p.A. SYSTRA-SOTECNI S.p.A.	PROGETTO ESECUTIVO					
Titolo Documento: LF01 – Galleria Reventa e Le Forche Titolo Elaborato: Relazione di calcolo elettrico		COMMESSA IF2R	LOTTO 3.2.E.ZZ	CODIFICA CL	DOCUMENTO LF.01.0.0.005	REV. B	FOGLIO 256 di 520

CALCOLI E VERIFICHE

QUADRO: QUADRO ENEL-N

LINEA: LUCE LOCALE MISURE

CARATTERISTICHE GENERALI DELLA LINEA

P [kW]	I _b [A]/I _{nm} [A]	I _R [A]	I _S [A]	I _T [A]	cos φ _b	K _{utilizzo}	K _{contemp.}	η
0,08	0,38	0	0	0,38	0,9	1		

CAVO

Siglatura	Derivazione	tipo cond.	Lungh. [m]	Posa 64-8	T _{emp.} [°C]	n° supp.	Resistività [°K m/W]	Prof. di Posa [m]	ravv. dist.	altri circuiti	K secur.
L5.1.5	F+N+PE	multi	10	61	30		1,06	0,8	ravv.		1

Sezione Conduttori [mm ²]			R _{cavo} [mΩ]	X _{cavo} [mΩ]	R _{tot} [mΩ]	X _{tot} [mΩ]	ΔV _{cavo} [%]	ΔV _{tot} [%]	ΔV _{max prog} [%]
fase	neutro	PE							
1x 2,5	1x 2,5	1x 2,5	72,0	1,09	261,88	45,89	0,02	0,73	4

I _b [A]	I _z [A]	I _{cc max inizio linea} [kA]	I _{cc max Fine linea} [kA]	I _{ccmin fine linea} [kA]	I _{cc Terra} [kA]
0,38	29,57	0,57	0,42	0,28	0,28

Designazione / Conduttore
FG16OM16-0,6/1 kV - Cca-s1b,d1,a1/Cu

INTERRUTTORE

Utenza	Interruttore	Poli	Curva Sganciatore	I _n [A]	I _r [A]	T _r [s]	I _m [kA]	I _{sd} [kA]
Siglatura	T _{sd} [s]	I _i	I _g [xI _n - A]	T _g [s]	Differenz.	Classe	I _{Δn} [A]	T _{Δn} [ms]
Luce Locale Misure	iC60 a	2	C	10	10	-	0,1	0,1
Q5.1.5	2	-	-	-				

APPALTATORE: TELESE S.c.a r.l. Consorzio Telese Società Consortile a Responsabilità Limitata	ITINERARIO NAPOLI – BARI RADDOPPIO TRATTA CANCELLO-BENEVENTO II LOTTO FUNZIONALE FRASSO TELESINO – VITULANO 3 SUBLOTTO SAN LORENZO – VITULANO PROGETTO ESECUTIVO												
PROGETTAZIONE: Mandatario: SYSTRA S.A. Mandante: SWS Engineering S.p.A. SYSTRA-SOTECNI S.p.A.													
Titolo Documento: LF01 – Galleria Reventa e Le Forche Titolo Elaborato: Relazione di calcolo elettrico	<table border="1"> <tr> <td>COMMESSA</td> <td>LOTTO</td> <td>CODIFICA</td> <td>DOCUMENTO</td> <td>REV.</td> <td>FOGLIO</td> </tr> <tr> <td>IF2R</td> <td>3.2.E.ZZ</td> <td>CL</td> <td>LF.01.0.0.005</td> <td>B</td> <td>257 di 520</td> </tr> </table>	COMMESSA	LOTTO	CODIFICA	DOCUMENTO	REV.	FOGLIO	IF2R	3.2.E.ZZ	CL	LF.01.0.0.005	B	257 di 520
COMMESSA	LOTTO	CODIFICA	DOCUMENTO	REV.	FOGLIO								
IF2R	3.2.E.ZZ	CL	LF.01.0.0.005	B	257 di 520								

VERIFICHE PROTEZIONI

Sovraccarico	Corto Circuito massimo	Corto Circuito minimo	Persone
SI	SI	SI	SI

APPALTATORE:	TELESE S.c.a r.l. Consorzio Telese Società Consortile a Responsabilità Limitata	ITINERARIO NAPOLI – BARI RADDOPPIO TRATTA CANCELLO-BENEVENTO II LOTTO FUNZIONALE FRASSO TELESINO – VITULANO 3 SUBLOTTO SAN LORENZO – VITULANO					
PROGETTAZIONE:	Mandatario: SYSTRA S.A. Mandante: SWS Engineering S.p.A. SYSTRA-SOTECNI S.p.A.	PROGETTO ESECUTIVO					
Titolo Documento: LF01 – Galleria Reventa e Le Forche Titolo Elaborato: Relazione di calcolo elettrico		COMMESSA IF2R	LOTTO 3.2.E.ZZ	CODIFICA CL	DOCUMENTO LF.01.0.0.005	REV. B	FOGLIO 258 di 520

CALCOLI E VERIFICHE

QUADRO: QUADRO ENEL-N

LINEA: LUCE LOCALE CONSEGNA

CARATTERISTICHE GENERALI DELLA LINEA

P [kW]	I _b [A]/I _{nm} [A]	I _R [A]	I _S [A]	I _T [A]	cos φ _b	K _{utilizzo}	K _{contemp.}	η
0,24	1,15	1,15	0	0	0,9	1		

CAVO

Siglatura	Derivazione	tipo cond.	Lungh. [m]	Posa 64-8	T _{emp.} [°C]	n° supp.	Resistività [°K m/W]	Prof. di Posa [m]	ravv. dist.	altri circuiti	K secur.
L5.1.6	F+N+PE	multi	10	61	30		1,06	0,8	ravv.		1

Sezione Conduttori [mm ²]			R _{cavo} [mΩ]	X _{cavo} [mΩ]	R _{tot} [mΩ]	X _{tot} [mΩ]	ΔV _{cavo} [%]	ΔV _{tot} [%]	ΔV _{max prog} [%]
fase	neutro	PE							
1x 2,5	1x 2,5	1x 2,5	72,0	1,09	261,88	45,89	0,08	0,78	4

I _b [A]	I _z [A]	I _{cc max inizio linea} [kA]	I _{cc max Fine linea} [kA]	I _{ccmin fine linea} [kA]	I _{cc Terra} [kA]
1,15	29,57	0,57	0,42	0,28	0,28

Designazione / Conduttore
FG16OM16-0,6/1 kV - Cca-s1b,d1,a1/Cu

INTERRUTTORE

Utenza	Interruttore	Poli	Curva Sganciatore	I _n [A]	I _r [A]	T _r [s]	I _m [kA]	I _{sd} [kA]
Siglatura	T _{sd} [s]	I _i	I _g [xI _n - A]	T _g [s]	Differenz.	Classe	I _{Δn} [A]	T _{Δn} [ms]
Luce Locale consegna	iC60 a	2	C	10	10	-	0,1	0,1
Q5.1.6	2	-	-	-				

APPALTATORE: TELESE S.c.a r.l. Consorzio Telese Società Consortile a Responsabilità Limitata	ITINERARIO NAPOLI – BARI RADDOPPIO TRATTA CANCELLO-BENEVENTO II LOTTO FUNZIONALE FRASSO TELESINO – VITULANO 3 SUBLOTTO SAN LORENZO – VITULANO PROGETTO ESECUTIVO												
PROGETTAZIONE: Mandatario: SYSTRA S.A. Mandante: SWS Engineering S.p.A. SYSTRA-SOTECNI S.p.A.													
Titolo Documento: LF01 – Galleria Reventa e Le Forche Titolo Elaborato: Relazione di calcolo elettrico	<table border="1"> <tr> <td>COMMESSA</td> <td>LOTTO</td> <td>CODIFICA</td> <td>DOCUMENTO</td> <td>REV.</td> <td>FOGLIO</td> </tr> <tr> <td>IF2R</td> <td>3.2.E.ZZ</td> <td>CL</td> <td>LF.01.0.0.005</td> <td>B</td> <td>259 di 520</td> </tr> </table>	COMMESSA	LOTTO	CODIFICA	DOCUMENTO	REV.	FOGLIO	IF2R	3.2.E.ZZ	CL	LF.01.0.0.005	B	259 di 520
COMMESSA	LOTTO	CODIFICA	DOCUMENTO	REV.	FOGLIO								
IF2R	3.2.E.ZZ	CL	LF.01.0.0.005	B	259 di 520								

VERIFICHE PROTEZIONI

Sovraccarico	Corto Circuito massimo	Corto Circuito minimo	Persone
SI	SI	SI	SI

APPALTATORE:	TELESE S.c.a r.l. Consorzio Telese Società Consortile a Responsabilità Limitata	ITINERARIO NAPOLI – BARI RADDOPPIO TRATTA CANCELLO-BENEVENTO II LOTTO FUNZIONALE FRASSO TELESINO – VITULANO 3 SUBLOTTO SAN LORENZO – VITULANO					
PROGETTAZIONE:		PROGETTO ESECUTIVO					
Mandatario:	Mandante:						
SYSTRA S.A.	SWS Engineering S.p.A.	SYSTRA-SOTECNI S.p.A.					
Titolo Documento: LF01 – Galleria Reventa e Le Forche Titolo Elaborato: Relazione di calcolo elettrico		COMMESSA IF2R	LOTTO 3.2.E.ZZ	CODIFICA CL	DOCUMENTO LF.01.0.0.005	REV. B	FOGLIO 260 di 520

CALCOLI E VERIFICHE

QUADRO: QUADRO ENEL-N

LINEA: FM 1

CARATTERISTICHE GENERALI DELLA LINEA

P [kW]	I _b [A]/I _{nm} [A]	I _R [A]	I _S [A]	I _T [A]	cos φ _b	K _{utilizzo}	K _{contemp.}	η
1	4,83	0	4,83	0	0,9	1		

CAVO

Siglatura	Derivazione	tipo cond.	Lungh. [m]	Posa 64-8	T _{emp.} [°C]	n° supp.	Resistività [°K m/W]	Prof. di Posa [m]	ravv. dist.	altri circuiti	K secur.
L5.1.7	F+N+PE	multi	10	61	30		1,06	0,8	ravv.		1

Sezione Conduttori [mm ²]			R _{cavo} [mΩ]	X _{cavo} [mΩ]	R _{tot} [mΩ]	X _{tot} [mΩ]	ΔV _{cavo} [%]	ΔV _{tot} [%]	ΔV _{max prog} [%]
fase	neutro	PE							
1x 2,5	1x 2,5	1x 2,5	72,0	1,09	261,88	45,89	0,34	1,05	4

I _b [A]	I _z [A]	I _{cc max inizio linea} [kA]	I _{cc max Fine linea} [kA]	I _{ccmin fine linea} [kA]	I _{cc Terra} [kA]
4,83	29,57	0,57	0,42	0,28	0,28

Designazione / Conduttore
FG16OM16-0,6/1 kV - Cca-s1b,d1,a1/Cu

INTERRUTTORE

Utenza	Interruttore	Poli	Curva Sganciatore	I _n [A]	I _r [A]	T _r [s]	I _m [kA]	I _{sd} [kA]
Siglatura	T _{sd} [s]	I _i	I _g [xI _n - A]	T _g [s]	Differenz.	Classe	I _{Δn} [A]	T _{Δn} [ms]
FM 1	iC60 a	2	C	10	10	-	0,1	0,1
Q5.1.7	2	-	-	-				

APPALTATORE: TELESE S.c.a r.l. Consorzio Telese Società Consortile a Responsabilità Limitata	ITINERARIO NAPOLI – BARI RADDOPPIO TRATTA CANCELLO-BENEVENTO II LOTTO FUNZIONALE FRASSO TELESINO – VITULANO 3 SUBLOTTO SAN LORENZO – VITULANO PROGETTO ESECUTIVO												
PROGETTAZIONE: Mandatario: SYSTRA S.A. Mandante: SWS Engineering S.p.A. SYSTRA-SOTECNI S.p.A.													
Titolo Documento: LF01 – Galleria Reventa e Le Forche Titolo Elaborato: Relazione di calcolo elettrico	<table border="1"> <tr> <td>COMMESSA</td> <td>LOTTO</td> <td>CODIFICA</td> <td>DOCUMENTO</td> <td>REV.</td> <td>FOGLIO</td> </tr> <tr> <td>IF2R</td> <td>3.2.E.ZZ</td> <td>CL</td> <td>LF.01.0.0.005</td> <td>B</td> <td>261 di 520</td> </tr> </table>	COMMESSA	LOTTO	CODIFICA	DOCUMENTO	REV.	FOGLIO	IF2R	3.2.E.ZZ	CL	LF.01.0.0.005	B	261 di 520
COMMESSA	LOTTO	CODIFICA	DOCUMENTO	REV.	FOGLIO								
IF2R	3.2.E.ZZ	CL	LF.01.0.0.005	B	261 di 520								

VERIFICHE PROTEZIONI

Sovraccarico	Corto Circuito massimo	Corto Circuito minimo	Persone
SI	SI	SI	SI

APPALTATORE:	TELESE S.c.a r.l. Consorzio Telese Società Consortile a Responsabilità Limitata	ITINERARIO NAPOLI – BARI RADDOPPIO TRATTA CANCELLO-BENEVENTO II LOTTO FUNZIONALE FRASSO TELESINO – VITULANO 3 SUBLOTTO SAN LORENZO – VITULANO					
PROGETTAZIONE:		PROGETTO ESECUTIVO					
Mandatario:	Mandante:						
SYSTRA S.A.	SWS Engineering S.p.A.	SYSTRA-SOTECNI S.p.A.					
Titolo Documento: LF01 – Galleria Reventa e Le Forche Titolo Elaborato: Relazione di calcolo elettrico		COMMESSA IF2R	LOTTO 3.2.E.ZZ	CODIFICA CL	DOCUMENTO LF.01.0.0.005	REV. B	FOGLIO 262 di 520

CALCOLI E VERIFICHE

QUADRO: QUADRO ENEL-N

LINEA: FM 2

CARATTERISTICHE GENERALI DELLA LINEA

P [kW]	I _b [A]/I _{nm} [A]	I _R [A]	I _S [A]	I _T [A]	cos φ _b	K _{utilizzo}	K _{contemp.}	η
1	4,83	0	0	4,83	0,9	1		

CAVO

Siglatura	Derivazione	tipo cond.	Lungh. [m]	Posa 64-8	T _{emp.} [°C]	n° supp.	Resistività [°K m/W]	Prof. di Posa [m]	ravv. dist.	altri circuiti	K secur.
L5.1.8	F+N+PE	multi	20	61	30		1,06	0,8	ravv.		1

Sezione Conduttori [mm ²]			R _{cavo} [mΩ]	X _{cavo} [mΩ]	R _{tot} [mΩ]	X _{tot} [mΩ]	ΔV _{cavo} [%]	ΔV _{tot} [%]	ΔV _{max prog} [%]
fase	neutro	PE							
1x 2,5	1x 2,5	1x 2,5	144,0	2,18	333,88	46,98	0,69	1,39	4

I _b [A]	I _z [A]	I _{cc max inizio linea} [kA]	I _{cc max Fine linea} [kA]	I _{ccmin fine linea} [kA]	I _{cc Terra} [kA]
4,83	29,57	0,57	0,33	0,22	0,22

Designazione / Conduttore
FG16OM16-0,6/1 kV - Cca-s1b,d1,a1/Cu

INTERRUTTORE

Utenza	Interruttore	Poli	Curva Sganciatore	I _n [A]	I _r [A]	T _r [s]	I _m [kA]	I _{sd} [kA]
Siglatura	T _{sd} [s]	I _i	I _g [xI _n - A]	T _g [s]	Differenz.	Classe	I _{Δn} [A]	T _{Δn} [ms]
FM 2	iC60 a	2	C	10	10	-	0,1	0,1
Q5.1.8	2	-	-	-				

APPALTATORE: TELESE S.c.a r.l. <small>Consorzio Telese Società Consortile a Responsabilità Limitata</small>	ITINERARIO NAPOLI – BARI RADDOPPIO TRATTA CANCELLO-BENEVENTO II LOTTO FUNZIONALE FRASSO TELESINO – VITULANO 3 SUBLOTTO SAN LORENZO – VITULANO												
PROGETTAZIONE: <u>Mandatario:</u> SYSTRA S.A. <u>Mandante:</u> SWS Engineering S.p.A. SYSTRA-SOTECNI S.p.A.	PROGETTO ESECUTIVO												
Titolo Documento: LF01 – Galleria Reventa e Le Forche Titolo Elaborato: Relazione di calcolo elettrico	<table border="1"> <tr> <td>COMMESSA</td> <td>LOTTO</td> <td>CODIFICA</td> <td>DOCUMENTO</td> <td>REV.</td> <td>FOGLIO</td> </tr> <tr> <td>IF2R</td> <td>3.2.E.ZZ</td> <td>CL</td> <td>LF.01.0.0.005</td> <td>B</td> <td>263 di 520</td> </tr> </table>	COMMESSA	LOTTO	CODIFICA	DOCUMENTO	REV.	FOGLIO	IF2R	3.2.E.ZZ	CL	LF.01.0.0.005	B	263 di 520
COMMESSA	LOTTO	CODIFICA	DOCUMENTO	REV.	FOGLIO								
IF2R	3.2.E.ZZ	CL	LF.01.0.0.005	B	263 di 520								

VERIFICHE PROTEZIONI

Sovraccarico	Corto Circuito massimo	Corto Circuito minimo	Persone
SI	SI	SI	SI

APPALTATORE:	TELESE S.c.a r.l. Consorzio Telese Società Consortile a Responsabilità Limitata	ITINERARIO NAPOLI – BARI RADDOPPIO TRATTA CANCELLO-BENEVENTO II LOTTO FUNZIONALE FRASSO TELESINO – VITULANO 3 SUBLOTTO SAN LORENZO – VITULANO					
PROGETTAZIONE:	Mandatario: SYSTRA S.A. Mandante: SWS Engineering S.p.A. SYSTRA-SOTECNI S.p.A.	PROGETTO ESECUTIVO					
Titolo Documento: LF01 – Galleria Reventa e Le Forche Titolo Elaborato: Relazione di calcolo elettrico		COMMESSA IF2R	LOTTO 3.2.E.ZZ	CODIFICA CL	DOCUMENTO LF.01.0.0.005	REV. B	FOGLIO 264 di 520

CALCOLI E VERIFICHE

QUADRO: QUADRO ENEL-N

LINEA: QUADRO SAE

CARATTERISTICHE GENERALI DELLA LINEA

P [kW]	I _b [A]/I _{nm} [A]	I _R [A]	I _S [A]	I _T [A]	cos φ _b	K _{utilizzo}	K _{contemp.}	η
1	4,83	4,83	0	0	0,9	1		

CAVO

Siglatura	Derivazione	tipo cond.	Lungh. [m]	Posa 64-8	T _{emp.} [°C]	n° supp.	Resistività [°K m/W]	Prof. di Posa [m]	ravv. dist.	altri circuiti	K secur.
L5.1.9	F+N+PE	multi	20	61	30		1,06	0,8	ravv.		1

Sezione Conduttori [mm ²]			R _{cavo} [mΩ]	X _{cavo} [mΩ]	R _{tot} [mΩ]	X _{tot} [mΩ]	ΔV _{cavo} [%]	ΔV _{tot} [%]	ΔV _{max prog} [%]
fase	neutro	PE							
1x 4	1x 4	1x 4	90,0	2,02	279,88	46,82	0,43	1,14	4

I _b [A]	I _z [A]	I _{cc max inizio linea} [kA]	I _{cc max Fine linea} [kA]	I _{ccmin fine linea} [kA]	I _{cc Terra} [kA]
4,83	38,44	0,57	0,39	0,26	0,26

Designazione / Conduttore
FG16OM16-0,6/1 kV - Cca-s1b,d1,a1/Cu

INTERRUTTORE

Utenza	Interruttore	Poli	Curva Sganciatore	I _n [A]	I _r [A]	T _r [s]	I _m [kA]	I _{sd} [kA]
Siglatura	T _{sd} [s]	I _i	I _g [xI _n - A]	T _g [s]	Differenz.	Classe	I _{Δn} [A]	T _{Δn} [ms]
Quadro SAE	iC60 a	2	C	10	10	-	0,1	0,1
Q5.1.9	2	-	-	-				

APPALTATORE: TELESE S.c.a r.l. Consorzio Telese Società Consortile a Responsabilità Limitata	ITINERARIO NAPOLI – BARI RADDOPPIO TRATTA CANCELLO-BENEVENTO II LOTTO FUNZIONALE FRASSO TELESINO – VITULANO 3 SUBLOTTO SAN LORENZO – VITULANO PROGETTO ESECUTIVO												
PROGETTAZIONE: Mandatario: SYSTRA S.A. Mandante: SWS Engineering S.p.A. SYSTRA-SOTECNI S.p.A.													
Titolo Documento: LF01 – Galleria Reventa e Le Forche Titolo Elaborato: Relazione di calcolo elettrico	<table border="1"> <tr> <td>COMMESSA</td> <td>LOTTO</td> <td>CODIFICA</td> <td>DOCUMENTO</td> <td>REV.</td> <td>FOGLIO</td> </tr> <tr> <td>IF2R</td> <td>3.2.E.ZZ</td> <td>CL</td> <td>LF.01.0.0.005</td> <td>B</td> <td>265 di 520</td> </tr> </table>	COMMESSA	LOTTO	CODIFICA	DOCUMENTO	REV.	FOGLIO	IF2R	3.2.E.ZZ	CL	LF.01.0.0.005	B	265 di 520
COMMESSA	LOTTO	CODIFICA	DOCUMENTO	REV.	FOGLIO								
IF2R	3.2.E.ZZ	CL	LF.01.0.0.005	B	265 di 520								

VERIFICHE PROTEZIONI

Sovraccarico	Corto Circuito massimo	Corto Circuito minimo	Persone
SI	SI	SI	SI

APPALTATORE:	TELESE S.c.a r.l. Consorzio Telese Società Consortile a Responsabilità Limitata	ITINERARIO NAPOLI – BARI RADDOPPIO TRATTA CANCELLO-BENEVENTO II LOTTO FUNZIONALE FRASSO TELESINO – VITULANO 3 SUBLOTTO SAN LORENZO – VITULANO					
PROGETTAZIONE:		PROGETTO ESECUTIVO					
Mandataria:	Mandante:						
SYSTRA S.A.	SWS Engineering S.p.A.	SYSTRA-SOTECNI S.p.A.					
Titolo Documento: LF01 – Galleria Reventa e Le Forche Titolo Elaborato: Relazione di calcolo elettrico		COMMESSA	LOTTO	CODIFICA	DOCUMENTO	REV.	FOGLIO
		IF2R	3.2.E.ZZ	CL	LF.01.0.0.005	B	266 di 520

CALCOLI E VERIFICHE

QUADRO: QUADRO ENEL-N

LINEA: DISPONIBILE

CARATTERISTICHE GENERALI DELLA LINEA

P [kW]	I _b [A]/I _{nm} [A]	I _R [A]	I _S [A]	I _T [A]	cos φ _b	K _{utilizzo}	K _{contemp.}	η
0	0	0	0	0				

INTERRUTTORE

Utenza	Interruttore	Poli	Curva Sganciatore	I _n [A]	I _r [A]	T _r [s]	I _m [kA]	I _{sd} [kA]
Siglatura	T _{sd} [s]	I _i	I _g [xI _n - A]	T _g [s]	Differenz.	Classe	I _{Δn} [A]	T _{Δn} [ms]
Disponibile	iC60 a	2	C	10	10	-	0,1	0,1
Q5.1.10	2	-	-	-				

APPALTATORE: TELESE S.c.a r.l. Consorzio Telese Società Consortile a Responsabilità Limitata	ITINERARIO NAPOLI – BARI RADDOPPIO TRATTA CANCELLO-BENEVENTO II LOTTO FUNZIONALE FRASSO TELESINO – VITULANO 3 SUBLOTTO SAN LORENZO – VITULANO					
PROGETTAZIONE: Mandataria: SYSTRA S.A. Mandante: SWS Engineering S.p.A. SYSTRA-SOTECNI S.p.A.	PROGETTO ESECUTIVO					
Titolo Documento: LF01 – Galleria Reventa e Le Forche Titolo Elaborato: Relazione di calcolo elettrico	COMMESSA IF2R	LOTTO 3.2.E.ZZ	CODIFICA CL	DOCUMENTO LF.01.0.0.005	REV. B	FOGLIO 267 di 520

CALCOLI E VERIFICHE

QUADRO: QUADRO ENEL-N

LINEA: DISPONIBILE

CARATTERISTICHE GENERALI DELLA LINEA

P [kW]	I _b [A]/I _{nm} [A]	I _R [A]	I _S [A]	I _T [A]	cos φ _b	K _{utilizzo}	K _{contemp.}	η
0	0	0	0	0				

INTERRUTTORE

Utenza	Interruttore	Poli	Curva Sganciatore	I _n [A]	I _r [A]	T _r [s]	I _m [kA]	I _{sd} [kA]
Siglatura	T _{sd} [s]	I _i	I _g [xI _n - A]	T _g [s]	Differenz.	Classe	I _{Δn} [A]	T _{Δn} [ms]
Disponibile	iC60 a	2	C	10	10	-	0,1	0,1
Q5.1.11	2	-	-	-				

APPALTATORE:	TELESE S.c.a r.l. Consorzio Telese Società Consortile a Responsabilità Limitata	ITINERARIO NAPOLI – BARI RADDOPPIO TRATTA CANCELLO-BENEVENTO II LOTTO FUNZIONALE FRASSO TELESINO – VITULANO 3 SUBLOTTO SAN LORENZO – VITULANO					
PROGETTAZIONE:		PROGETTO ESECUTIVO					
Mandataria:	Mandante:						
SYSTRA S.A.	SWS Engineering S.p.A.	SYSTRA-SOTECNI S.p.A.					
Titolo Documento: LF01 – Galleria Reventa e Le Forche Titolo Elaborato: Relazione di calcolo elettrico		COMMESSA	LOTTO	CODIFICA	DOCUMENTO	REV.	FOGLIO
		IF2R	3.2.E.ZZ	CL	LF.01.0.0.005	B	268 di 520

CALCOLI E VERIFICHE

QUADRO: QUADRO GALL. MASCAMBRONI

LINEA: GENERALE

CARATTERISTICHE GENERALI DELLA LINEA

P [kW]	I _b [A]/I _{nm} [A]	I _R [A]	I _S [A]	I _T [A]	cos φ _b	K _{utilizzo}	K _{contemp.}	η
2,8	12,32	12,32	0,61	0,61	0,9		1	

SEZIONATORE

Siglatura	Modello	I _n [A]	U _{imp} [kV]	I _{cm} [kA cresta]	I _{cw} [kA eff]	Coordin. interr. Monte [kA]
S1	NSX100NA	100	8	2,60	1,80	25

APPALTATORE:	TELESE S.c.a r.l. Consorzio Telese Società Consortile a Responsabilità Limitata	ITINERARIO NAPOLI – BARI RADDOPPIO TRATTA CANCELLO-BENEVENTO II LOTTO FUNZIONALE FRASSO TELESINO – VITULANO 3 SUBLOTTO SAN LORENZO – VITULANO					
PROGETTAZIONE:		PROGETTO ESECUTIVO					
Mandatario:	Mandante:						
SYSTRA S.A.	SWS Engineering S.p.A.	SYSTRA-SOTECNI S.p.A.					
Titolo Documento: LF01 – Galleria Reventa e Le Forche Titolo Elaborato: Relazione di calcolo elettrico		COMMESSA	LOTTO	CODIFICA	DOCUMENTO	REV.	FOGLIO
		IF2R	3.2.E.ZZ	CL	LF.01.0.0.005	B	269 di 520

CALCOLI E VERIFICHE

QUADRO: QUADRO GALL. MASCAMBRONI

LINEA: GENERALE QDP

CARATTERISTICHE GENERALI DELLA LINEA

P [kW]	I _b [A]/I _{nm} [A]	I _R [A]	I _S [A]	I _T [A]	cos φ _b	K _{utilizzo}	K _{contemp.}	η
2,8	12,32	12,32	0,61	0,61	0,9		0,8	

INTERRUTTORE

Utenza	Interruttore	Poli	Curva Sganciatore	I _n [A]	I _r [A]	T _r [s]	I _m [kA]	I _{sd} [kA]
Siglatura	T _{sd} [s]	I _i	I _g [xI _n - A]	T _g [s]	Differenz.	Classe	I _{Δn} [A]	T _{Δn} [ms]
Generale QDP	iC60 N	4	C	25	25	-	0,25	0,25
Q6.1.1	4	-	-	-				

APPALTATORE:	TELESE S.c.a r.l. Consorzio Telese Società Consortile a Responsabilità Limitata	ITINERARIO NAPOLI – BARI RADDOPPIO TRATTA CANCELLO-BENEVENTO II LOTTO FUNZIONALE FRASSO TELESINO – VITULANO 3 SUBLOTTO SAN LORENZO – VITULANO					
PROGETTAZIONE:		PROGETTO ESECUTIVO					
Mandatario:	Mandante:						
SYSTRA S.A.	SWS Engineering S.p.A.	SYSTRA-SOTECNI S.p.A.					
Titolo Documento: LF01 – Galleria Reventa e Le Forche Titolo Elaborato: Relazione di calcolo elettrico		COMMESSA IF2R	LOTTO 3.2.E.ZZ	CODIFICA CL	DOCUMENTO LF.01.0.0.005	REV. B	FOGLIO 270 di 520

CALCOLI E VERIFICHE

QUADRO: QUADRO GALL. MASCAMBRONI

LINEA: PRESA DI SERVIZIO

CARATTERISTICHE GENERALI DELLA LINEA

P [kW]	I _b [A]/I _{nm} [A]	I _R [A]	I _S [A]	I _T [A]	cos φ _b	K _{utilizzo}	K _{contemp.}	η
1	4,83	4,83	0	0	0,9	1		

CAVO

Siglatura	Derivazione	tipo cond.	Lungh. [m]	Posa 64-8	T _{emp.} [°C]	n° supp.	Resistività [°K m/W]	Prof. di Posa [m]	ravv. dist.	altri circuiti	K secur.
L6.2.1	F+N+PE	multi	1	31	30			-	ravv.		1

Sezione Conduttori [mm ²]			R _{cavo} [mΩ]	X _{cavo} [mΩ]	R _{tot} [mΩ]	X _{tot} [mΩ]	ΔV _{cavo} [%]	ΔV _{tot} [%]	ΔV _{max prog} [%]
fase	neutro	PE							
1x 2,5	1x 2,5	1x 2,5	7,2	0,11	197,56 (192,06)	78,58 (142,77)	0,03	1,54 (1,89)	4

I _b [A]	I _z [A]	I _{cc max inizio linea} [kA]	I _{cc max Fine linea} [kA]	I _{ccmin fine linea} [kA]	I _{cc Terra} [kA]
4,83	30	0,55 (0,47)	0,54 (0,46)	0,36 (0,35)	0,25 (0,25)

Designazione / Conduttore
FG18OM16-0,6/1 kV - B2ca-s1a,d1,a1/Cu

INTERRUTTORE

Utenza	Interruttore	Poli	Curva Sganciatore	I _n [A]	I _r [A]	T _r [s]	I _m [kA]	I _{sd} [kA]
Siglatura	T _{sd} [s]	I _i	I _g [xI _n - A]	T _g [s]	Differenz.	Classe	I _{Δn} [A]	T _{Δn} [ms]
Presenza di servizio	iC60 a	2	C	10	10	-	0,1	0,1
Q6.2.1	2	-	-	-				

APPALTATORE: TELESE S.c.a r.l. Consorzio Telese Società Consortile a Responsabilità Limitata	ITINERARIO NAPOLI – BARI RADDOPPIO TRATTA CANCELLO-BENEVENTO II LOTTO FUNZIONALE FRASSO TELESINO – VITULANO 3 SUBLOTTO SAN LORENZO – VITULANO PROGETTO ESECUTIVO												
PROGETTAZIONE: Mandatario: SYSTRA S.A. Mandante: SWS Engineering S.p.A. SYSTRA-SOTECNI S.p.A.													
Titolo Documento: LF01 – Galleria Reventa e Le Forche Titolo Elaborato: Relazione di calcolo elettrico	<table border="1"> <tr> <td>COMMESSA</td> <td>LOTTO</td> <td>CODIFICA</td> <td>DOCUMENTO</td> <td>REV.</td> <td>FOGLIO</td> </tr> <tr> <td>IF2R</td> <td>3.2.E.ZZ</td> <td>CL</td> <td>LF.01.0.0.005</td> <td>B</td> <td>271 di 520</td> </tr> </table>	COMMESSA	LOTTO	CODIFICA	DOCUMENTO	REV.	FOGLIO	IF2R	3.2.E.ZZ	CL	LF.01.0.0.005	B	271 di 520
COMMESSA	LOTTO	CODIFICA	DOCUMENTO	REV.	FOGLIO								
IF2R	3.2.E.ZZ	CL	LF.01.0.0.005	B	271 di 520								

VERIFICHE PROTEZIONI

Sovraccarico	Corto Circuito massimo	Corto Circuito minimo	Persone
SI	SI	SI	SI

APPALTATORE:	TELESE S.c.a r.l. Consorzio Telese Società Consortile a Responsabilità Limitata	ITINERARIO NAPOLI – BARI RADDOPPIO TRATTA CANCELLO-BENEVENTO II LOTTO FUNZIONALE FRASSO TELESINO – VITULANO 3 SUBLOTTO SAN LORENZO – VITULANO					
PROGETTAZIONE:	Mandatario: SYSTRA S.A. Mandante: SWS Engineering S.p.A. SYSTRA-SOTECNI S.p.A.	PROGETTO ESECUTIVO					
Titolo Documento: LF01 – Galleria Reventa e Le Forche Titolo Elaborato: Relazione di calcolo elettrico		COMMESSA IF2R	LOTTO 3.2.E.ZZ	CODIFICA CL	DOCUMENTO LF.01.0.0.005	REV. B	FOGLIO 272 di 520

CALCOLI E VERIFICHE

QUADRO: QUADRO GALL. MASCAMBRONI

LINEA: VENTILATORE 1

CARATTERISTICHE GENERALI DELLA LINEA

P [kW]	I _b [A]/I _{nm} [A]	I _R [A]	I _S [A]	I _T [A]	cos φ _b	K _{utilizzo}	K _{contemp.}	η
0,2	0,96	0,96	0	0	0,9	1		

CAVO

Siglatura	Derivazione	tipo cond.	Lungh. [m]	Posa 64-8	T _{emp.} [°C]	n° supp.	Resistività [°K m/W]	Prof. di Posa [m]	ravv. dist.	altri circuiti	K secur.
L6.2.2	F+N+PE	multi	1	31	30			-	ravv.		1

Sezione Conduttori [mm ²]			R _{cavo} [mΩ]	X _{cavo} [mΩ]	R _{tot} [mΩ]	X _{tot} [mΩ]	ΔV _{cavo} [%]	ΔV _{tot} [%]	ΔV _{max prog} [%]
fase	neutro	PE							
1x 2,5	1x 2,5	1x 2,5	7,2	0,11	197,56 (192,06)	78,58 (142,77)	0	1,51 (1,87)	4

I _b [A]	I _z [A]	I _{cc max inizio linea} [kA]	I _{cc max Fine linea} [kA]	I _{cc min fine linea} [kA]	I _{cc Terra} [kA]
0,96	30	0,55 (0,47)	0,54 (0,46)	0,36 (0,35)	0,25 (0,25)

Designazione / Conduttore
FG18OM16-0,6/1 kV - B2ca-s1a,d1,a1/Cu

INTERRUTTORE

Utenza	Interruttore	Poli	Curva Sganciatore	I _n [A]	I _r [A]	T _r [s]	I _m [kA]	I _{sd} [kA]
Siglatura	T _{sd} [s]	I _i	I _g [xI _n - A]	T _g [s]	Differenz.	Classe	I _{Δn} [A]	T _{Δn} [ms]
Ventilatore 1	iC60 a	2	C	10	10	-	0,1	0,1
Q6.2.2	2	-	-	-				

APPALTATORE:	TELESE S.c.a r.l. Consorzio Telese Società Consortile a Responsabilità Limitata	ITINERARIO NAPOLI – BARI RADDOPPIO TRATTA CANCELLO-BENEVENTO II LOTTO FUNZIONALE FRASSO TELESINO – VITULANO 3 SUBLOTTO SAN LORENZO – VITULANO					
PROGETTAZIONE:		PROGETTO ESECUTIVO					
Mandataria:	Mandante:						
SYSTRA S.A.	SWS Engineering S.p.A.	SYSTRA-SOTECNI S.p.A.					
Titolo Documento: LF01 – Galleria Reventa e Le Forche		COMMESSA	LOTTO	CODIFICA	DOCUMENTO	REV.	FOGLIO
Titolo Elaborato: Relazione di calcolo elettrico		IF2R	3.2.E.ZZ	CL	LF.01.0.0.005	B	273 di 520

CONTATTORE/TERMICO

Siglatura	Contattore	Un Bobina [V]	I _n [A]	Relè Termico	Reg. Min [A]	Reg. Max [A]
Ct6.2.2	iCT 16A Na (6A - AC7b)		16			

VERIFICHE PROTEZIONI

Sovraccarico	Corto Circuito massimo	Corto Circuito minimo	Persone
SI	SI	SI	SI

APPALTATORE:	TELESE S.c.a r.l. Consorzio Telese Società Consortile a Responsabilità Limitata	ITINERARIO NAPOLI – BARI RADDOPPIO TRATTA CANCELLO-BENEVENTO II LOTTO FUNZIONALE FRASSO TELESINO – VITULANO 3 SUBLOTTO SAN LORENZO – VITULANO					
PROGETTAZIONE:	Mandatario: SYSTRA S.A. Mandante: SWS Engineering S.p.A. SYSTRA-SOTECNI S.p.A.	PROGETTO ESECUTIVO					
Titolo Documento: LF01 – Galleria Reventa e Le Forche Titolo Elaborato: Relazione di calcolo elettrico		COMMESSA IF2R	LOTTO 3.2.E.ZZ	CODIFICA CL	DOCUMENTO LF.01.0.0.005	REV. B	FOGLIO 274 di 520

CALCOLI E VERIFICHE

QUADRO: QUADRO GALL. MASCAMBRONI

LINEA: VENTILATORE 2

CARATTERISTICHE GENERALI DELLA LINEA

P [kW]	I _b [A]/I _{nm} [A]	I _R [A]	I _s [A]	I _r [A]	cos φ _b	K _{utilizzo}	K _{contemp.}	η
0,2	0,96	0,96	0	0	0,9	1		

CAVO

Siglatura	Derivazione	tipo cond.	Lungh. [m]	Posa 64-8	T _{emp.} [°C]	n° supp.	Resistività [°K m/W]	Prof. di Posa [m]	ravv. dist.	altri circuiti	K secur.
L6.2.3	F+N+PE	multi	1	31	30			-	ravv.		1

Sezione Conduttori [mm ²]			R _{cavo} [mΩ]	X _{cavo} [mΩ]	R _{tot} [mΩ]	X _{tot} [mΩ]	ΔV _{cavo} [%]	ΔV _{tot} [%]	ΔV _{max prog} [%]
fase	neutro	PE							
1x 2,5	1x 2,5	1x 2,5	7,2	0,11	197,56 (192,06)	78,58 (142,77)	0	1,51 (1,87)	4

I _b [A]	I _z [A]	I _{cc max inizio linea} [kA]	I _{cc max Fine linea} [kA]	I _{ccmin fine linea} [kA]	I _{cc Terra} [kA]
0,96	30	0,55 (0,47)	0,54 (0,46)	0,36 (0,35)	0,25 (0,25)

Designazione / Conduttore
FG18OM16-0,6/1 kV - B2ca-s1a,d1,a1/Cu

INTERRUTTORE

Utenza	Interruttore	Poli	Curva Sganciatore	I _n [A]	I _r [A]	T _r [s]	I _m [kA]	I _{sd} [kA]
Siglatura	T _{sd} [s]	I _i	I _g [xI _n - A]	T _g [s]	Differenz.	Classe	I _{Δn} [A]	T _{Δn} [ms]
Ventilatore 2	iC60 a	2	C	10	10	-	0,1	0,1
Q6.2.3	2	-	-	-				

APPALTATORE:	TELESE S.c.a r.l. Consorzio Telese Società Consortile a Responsabilità Limitata	ITINERARIO NAPOLI – BARI RADDOPPIO TRATTA CANCELLO-BENEVENTO II LOTTO FUNZIONALE FRASSO TELESINO – VITULANO 3 SUBLOTTO SAN LORENZO – VITULANO				
PROGETTAZIONE:		PROGETTO ESECUTIVO				
Mandataria:	Mandante:					
SYSTRA S.A.	SWS Engineering S.p.A.	SYSTRA-SOTECNI S.p.A.				
Titolo Documento: LF01 – Galleria Reventa e Le Forche		COMMESSA	LOTTO	CODIFICA	DOCUMENTO	REV.
Titolo Elaborato: Relazione di calcolo elettrico		IF2R	3.2.E.ZZ	CL	LF.01.0.0.005	B
						FOGLIO 275 di 520

CONTATTORE/TERMICO

Siglatura	Contattore	Un Bobina [V]	I _n [A]	Relè Termico	Reg. Min [A]	Reg. Max [A]
Ct6.2.3	iCT 16A Na (6A - AC7b)		16			

VERIFICHE PROTEZIONI

Sovraccarico	Corto Circuito massimo	Corto Circuito minimo	Persone
SI	SI	SI	SI

APPALTATORE:	TELESE S.c.a r.l. Consorzio Telese Società Consortile a Responsabilità Limitata	ITINERARIO NAPOLI – BARI RADDOPPIO TRATTA CANCELLO-BENEVENTO II LOTTO FUNZIONALE FRASSO TELESINO – VITULANO 3 SUBLOTTO SAN LORENZO – VITULANO					
PROGETTAZIONE:	Mandatario: SYSTRA S.A. Mandante: SWS Engineering S.p.A. SYSTRA-SOTECNI S.p.A.	PROGETTO ESECUTIVO					
Titolo Documento: LF01 – Galleria Reventa e Le Forche Titolo Elaborato: Relazione di calcolo elettrico		COMMESSA IF2R	LOTTO 3.2.E.ZZ	CODIFICA CL	DOCUMENTO LF.01.0.0.005	REV. B	FOGLIO 276 di 520

CALCOLI E VERIFICHE

QUADRO: QUADRO GALL. MASCAMBRONI

LINEA: SCALDIGLIA

CARATTERISTICHE GENERALI DELLA LINEA

P [kW]	I _b [A]/I _{nm} [A]	I _R [A]	I _S [A]	I _T [A]	cos φ _b	K _{utilizzo}	K _{contemp.}	η
0,5	2,41	2,41	0	0	0,9	1		

CAVO

Siglatura	Derivazione	tipo cond.	Lungh. [m]	Posa 64-8	T _{emp.} [°C]	n° supp.	Resistività [°K m/W]	Prof. di Posa [m]	ravv. dist.	altri circuiti	K secur.
L6.2.4	F+N+PE	multi	1	31	30			-	ravv.		1

Sezione Conduttori [mm ²]			R _{cavo} [mΩ]	X _{cavo} [mΩ]	R _{tot} [mΩ]	X _{tot} [mΩ]	ΔV _{cavo} [%]	ΔV _{tot} [%]	ΔV _{max prog} [%]
fase	neutro	PE							
1x 2,5	1x 2,5	1x 2,5	7,2	0,11	197,56 (192,06)	78,58 (142,77)	0,01	1,52 (1,88)	4

I _b [A]	I _z [A]	I _{cc max inizio linea} [kA]	I _{cc max Fine linea} [kA]	I _{cc min fine linea} [kA]	I _{cc Terra} [kA]
2,41	30	0,55 (0,47)	0,54 (0,46)	0,36 (0,35)	0,25 (0,25)

Designazione / Conduttore
FG18OM16-0,6/1 kV - B2ca-s1a,d1,a1/Cu

INTERRUTTORE

Utenza	Interruttore	Poli	Curva Sganciatore	I _n [A]	I _r [A]	T _r [s]	I _m [kA]	I _{sd} [kA]
Siglatura	T _{sd} [s]	I _i	I _g [xI _n - A]	T _g [s]	Differenz.	Classe	I _{Δn} [A]	T _{Δn} [ms]
Scaldiglia	iC60 a	2	C	10	10	-	0,1	0,1
Q6.2.4	2	-	-	-				

APPALTATORE: TELESE S.c.a r.l. Consorzio Telese Società Consortile a Responsabilità Limitata	ITINERARIO NAPOLI – BARI RADDOPPIO TRATTA CANCELLO-BENEVENTO II LOTTO FUNZIONALE FRASSO TELESINO – VITULANO 3 SUBLOTTO SAN LORENZO – VITULANO PROGETTO ESECUTIVO												
PROGETTAZIONE: Mandatario: SYSTRA S.A. Mandante: SWS Engineering S.p.A. SYSTRA-SOTECNI S.p.A.													
Titolo Documento: LF01 – Galleria Reventa e Le Forche Titolo Elaborato: Relazione di calcolo elettrico	<table border="1"> <tr> <td>COMMESSA</td> <td>LOTTO</td> <td>CODIFICA</td> <td>DOCUMENTO</td> <td>REV.</td> <td>FOGLIO</td> </tr> <tr> <td>IF2R</td> <td>3.2.E.ZZ</td> <td>CL</td> <td>LF.01.0.0.005</td> <td>B</td> <td>277 di 520</td> </tr> </table>	COMMESSA	LOTTO	CODIFICA	DOCUMENTO	REV.	FOGLIO	IF2R	3.2.E.ZZ	CL	LF.01.0.0.005	B	277 di 520
COMMESSA	LOTTO	CODIFICA	DOCUMENTO	REV.	FOGLIO								
IF2R	3.2.E.ZZ	CL	LF.01.0.0.005	B	277 di 520								

VERIFICHE PROTEZIONI

Sovraccarico	Corto Circuito massimo	Corto Circuito minimo	Persone
SI	SI	SI	SI

APPALTATORE:	TELESE S.c.a r.l. Consorzio Telese Società Consortile a Responsabilità Limitata	ITINERARIO NAPOLI – BARI RADDOPPIO TRATTA CANCELLO-BENEVENTO II LOTTO FUNZIONALE FRASSO TELESINO – VITULANO 3 SUBLOTTO SAN LORENZO – VITULANO					
PROGETTAZIONE:	Mandatario: SYSTRA S.A. Mandante: SWS Engineering S.p.A. SYSTRA-SOTECNI S.p.A.	PROGETTO ESECUTIVO					
Titolo Documento: LF01 – Galleria Reventa e Le Forche Titolo Elaborato: Relazione di calcolo elettrico		COMMESSA IF2R	LOTTO 3.2.E.ZZ	CODIFICA CL	DOCUMENTO LF.01.0.0.005	REV. B	FOGLIO 278 di 520

CALCOLI E VERIFICHE

QUADRO: QUADRO GALL. MASCAMBRONI

LINEA: AUX QUADRO

CARATTERISTICHE GENERALI DELLA LINEA

P [kW]	I _b [A]/I _{nm} [A]	I _R [A]	I _S [A]	I _T [A]	cos φ _b	K _{utilizzo}	K _{contemp.}	η
0,5	2,41	2,41	0	0	0,9	1		

CAVO

Siglatura	Derivazione	tipo cond.	Lungh. [m]	Posa 64-8	T _{emp.} [°C]	n° supp.	Resistività [°K m/W]	Prof. di Posa [m]	ravv. dist.	altri circuiti	K secur.
L6.2.5	F+N+PE	multi	1	31	30			-	ravv.		1

Sezione Conduttori [mm ²]			R _{cavo} [mΩ]	X _{cavo} [mΩ]	R _{tot} [mΩ]	X _{tot} [mΩ]	ΔV _{cavo} [%]	ΔV _{tot} [%]	ΔV _{max prog} [%]
fase	neutro	PE							
1x 2,5	1x 2,5	1x 2,5	7,2	0,11	197,56 (192,06)	78,58 (142,77)	0,01	1,52 (1,88)	4

I _b [A]	I _z [A]	I _{cc max inizio linea} [kA]	I _{cc max Fine linea} [kA]	I _{ccmin fine linea} [kA]	I _{cc Terra} [kA]
2,41	30	0,55 (0,47)	0,54 (0,46)	0,36 (0,35)	0,25 (0,25)

Designazione / Conduttore
FG18OM16-0,6/1 kV - B2ca-s1a,d1,a1/Cu

INTERRUTTORE

Utenza	Interruttore	Poli	Curva Sganciatore	I _n [A]	I _r [A]	T _r [s]	I _m [kA]	I _{sd} [kA]
Siglatura	T _{sd} [s]	I _i	I _g [xI _n - A]	T _g [s]	Differenz.	Classe	I _{Δn} [A]	T _{Δn} [ms]
Aux quadro	iC60 a	2	C	10	10	-	0,1	0,1
Q6.2.5	2	-	-	-				

APPALTATORE: TELESE S.c.a r.l. Consorzio Telese Società Consortile a Responsabilità Limitata	ITINERARIO NAPOLI – BARI RADDOPPIO TRATTA CANCELLO-BENEVENTO II LOTTO FUNZIONALE FRASSO TELESINO – VITULANO 3 SUBLOTTO SAN LORENZO – VITULANO PROGETTO ESECUTIVO												
PROGETTAZIONE: Mandatario: SYSTRA S.A. Mandante: SWS Engineering S.p.A. SYSTRA-SOTECNI S.p.A.													
Titolo Documento: LF01 – Galleria Reventa e Le Forche Titolo Elaborato: Relazione di calcolo elettrico	<table border="1"> <tr> <td>COMMESSA</td> <td>LOTTO</td> <td>CODIFICA</td> <td>DOCUMENTO</td> <td>REV.</td> <td>FOGLIO</td> </tr> <tr> <td>IF2R</td> <td>3.2.E.ZZ</td> <td>CL</td> <td>LF.01.0.0.005</td> <td>B</td> <td>279 di 520</td> </tr> </table>	COMMESSA	LOTTO	CODIFICA	DOCUMENTO	REV.	FOGLIO	IF2R	3.2.E.ZZ	CL	LF.01.0.0.005	B	279 di 520
COMMESSA	LOTTO	CODIFICA	DOCUMENTO	REV.	FOGLIO								
IF2R	3.2.E.ZZ	CL	LF.01.0.0.005	B	279 di 520								

VERIFICHE PROTEZIONI

Sovraccarico	Corto Circuito massimo	Corto Circuito minimo	Persone
SI	SI	SI	SI

APPALTATORE:	TELESE S.c.a r.l. Consorzio Telese Società Consortile a Responsabilità Limitata	ITINERARIO NAPOLI – BARI RADDOPPIO TRATTA CANCELLO-BENEVENTO II LOTTO FUNZIONALE FRASSO TELESINO – VITULANO 3 SUBLOTTO SAN LORENZO – VITULANO					
PROGETTAZIONE:	Mandatario: SYSTRA S.A. Mandante: SWS Engineering S.p.A. SYSTRA-SOTECNI S.p.A.	PROGETTO ESECUTIVO					
Titolo Documento: LF01 – Galleria Reventa e Le Forche Titolo Elaborato: Relazione di calcolo elettrico		COMMESSA IF2R	LOTTO 3.2.E.ZZ	CODIFICA CL	DOCUMENTO LF.01.0.0.005	REV. B	FOGLIO 280 di 520

CALCOLI E VERIFICHE

QUADRO: QUADRO GALL. MASCAMBRONI

LINEA: ALIM. UM2 (LR-OC)

CARATTERISTICHE GENERALI DELLA LINEA

P [kW]	I _b [A]/I _{nm} [A]	I _R [A]	I _S [A]	I _T [A]	cos φ _b	K _{utilizzo}	K _{contemp.}	η
0,5	2,41	2,41	0	0	0,9	1		

CAVO

Siglatura	Derivazione	tipo cond.	Lungh. [m]	Posa 64-8	T _{emp.} [°C]	n° supp.	Resistività [°K m/W]	Prof. di Posa [m]	ravv. dist.	altri circuiti	K secur.
L6.2.6	F+N+PE	multi	1	31	30			-	ravv.		1

Sezione Conduttori [mm ²]			R _{cavo} [mΩ]	X _{cavo} [mΩ]	R _{tot} [mΩ]	X _{tot} [mΩ]	ΔV _{cavo} [%]	ΔV _{tot} [%]	ΔV _{max prog} [%]
fase	neutro	PE							
1x 2,5	1x 2,5	1x 2,5	7,2	0,11	197,56 (192,06)	78,58 (142,77)	0,01	1,52 (1,88)	4

I _b [A]	I _z [A]	I _{cc max inizio linea} [kA]	I _{cc max Fine linea} [kA]	I _{cc min fine linea} [kA]	I _{cc Terra} [kA]
2,41	30	0,55 (0,47)	0,54 (0,46)	0,36 (0,35)	0,25 (0,25)

Designazione / Conduttore
FG18OM16-0,6/1 kV - B2ca-s1a,d1,a1/Cu

INTERRUTTORE

Utenza	Interruttore	Poli	Curva Sganciatore	I _n [A]	I _r [A]	T _r [s]	I _m [kA]	I _{sd} [kA]
Siglatura	T _{sd} [s]	I _i	I _g [xI _n - A]	T _g [s]	Differenz.	Classe	I _{Δn} [A]	T _{Δn} [ms]
Alim. UM2 (LR-OC)	iC60 a	2	C	10	10	-	0,1	0,1
Q6.2.6	2	-	-	-				

APPALTATORE: TELESE S.c.a r.l. Consorzio Telese Società Consortile a Responsabilità Limitata	ITINERARIO NAPOLI – BARI RADDOPPIO TRATTA CANCELLO-BENEVENTO II LOTTO FUNZIONALE FRASSO TELESINO – VITULANO 3 SUBLOTTO SAN LORENZO – VITULANO PROGETTO ESECUTIVO												
PROGETTAZIONE: Mandatario: SYSTRA S.A. Mandante: SWS Engineering S.p.A. SYSTRA-SOTECNI S.p.A.													
Titolo Documento: LF01 – Galleria Reventa e Le Forche Titolo Elaborato: Relazione di calcolo elettrico	<table border="1"> <tr> <td>COMMESSA</td> <td>LOTTO</td> <td>CODIFICA</td> <td>DOCUMENTO</td> <td>REV.</td> <td>FOGLIO</td> </tr> <tr> <td>IF2R</td> <td>3.2.E.ZZ</td> <td>CL</td> <td>LF.01.0.0.005</td> <td>B</td> <td>281 di 520</td> </tr> </table>	COMMESSA	LOTTO	CODIFICA	DOCUMENTO	REV.	FOGLIO	IF2R	3.2.E.ZZ	CL	LF.01.0.0.005	B	281 di 520
COMMESSA	LOTTO	CODIFICA	DOCUMENTO	REV.	FOGLIO								
IF2R	3.2.E.ZZ	CL	LF.01.0.0.005	B	281 di 520								

VERIFICHE PROTEZIONI

Sovraccarico	Corto Circuito massimo	Corto Circuito minimo	Persone
SI	SI	SI	SI

APPALTATORE: TELESE S.c.a r.l. Consorzio Telese Società Consortile a Responsabilità Limitata	ITINERARIO NAPOLI – BARI RADDOPPIO TRATTA CANCELLO-BENEVENTO II LOTTO FUNZIONALE FRASSO TELESINO – VITULANO 3 SUBLOTTO SAN LORENZO – VITULANO					
PROGETTAZIONE: Mandatario: SYSTRA S.A. Mandante: SWS Engineering S.p.A. SYSTRA-SOTECNI S.p.A.	PROGETTO ESECUTIVO					
Titolo Documento: LF01 – Galleria Reventa e Le Forche Titolo Elaborato: Relazione di calcolo elettrico	COMMESSA IF2R	LOTTO 3.2.E.ZZ	CODIFICA CL	DOCUMENTO LF.01.0.0.005	REV. B	FOGLIO 282 di 520

CALCOLI E VERIFICHE

QUADRO: QUADRO GALL. MASCAMBRONI

LINEA: DISPONIBILE

CARATTERISTICHE GENERALI DELLA LINEA

P [kW]	I _b [A]/I _{nm} [A]	I _R [A]	I _S [A]	I _T [A]	cos φ _b	K _{utilizzo}	K _{contemp.}	η
0	0	0	0	0				

INTERRUTTORE

Utenza	Interruttore	Poli	Curva Sganciatore	I _n [A]	I _r [A]	T _r [s]	I _m [kA]	I _{sd} [kA]
Siglaturo	T _{sd} [s]	I _i	I _g [xI _n - A]	T _g [s]	Differenz.	Classe	I _{Δn} [A]	T _{Δn} [ms]
Disponibile	iC60 a	2	C	10	10	-	0,1	0,1
Q6.2.7	2	-	-	-				

APPALTATORE:	TELESE S.c.a r.l. Consorzio Telese Società Consortile a Responsabilità Limitata	ITINERARIO NAPOLI – BARI RADDOPPIO TRATTA CANCELLO-BENEVENTO II LOTTO FUNZIONALE FRASSO TELESINO – VITULANO 3 SUBLOTTO SAN LORENZO – VITULANO					
PROGETTAZIONE:		PROGETTO ESECUTIVO					
Mandataria:	Mandante:						
SYSTRA S.A.	SWS Engineering S.p.A.	SYSTRA-SOTECNI S.p.A.					
Titolo Documento: LF01 – Galleria Reventa e Le Forche Titolo Elaborato: Relazione di calcolo elettrico		COMMESSA	LOTTO	CODIFICA	DOCUMENTO	REV.	FOGLIO
		IF2R	3.2.E.ZZ	CL	LF.01.0.0.005	B	283 di 520

CALCOLI E VERIFICHE

QUADRO: QUADRO GALL. MASCAMBRONI

LINEA: DISPONIBILE

CARATTERISTICHE GENERALI DELLA LINEA

P [kW]	I _b [A]/I _{nm} [A]	I _R [A]	I _S [A]	I _T [A]	cos φ _b	K _{utilizzo}	K _{contemp.}	η
0	0	0	0	0				

INTERRUTTORE

Utenza	Interruttore	Poli	Curva Sganciatore	I _n [A]	I _r [A]	T _r [s]	I _m [kA]	I _{sd} [kA]
Siglatura	T _{sd} [s]	I _i	I _g [xI _n - A]	T _g [s]	Differenz.	Classe	I _{Δn} [A]	T _{Δn} [ms]
Disponibile	iC60 a	2	C	10	10	-	0,1	0,1
Q6.2.8	2	-	-	-				

APPALTATORE:	TELESE S.c.a r.l. Consorzio Telese Società Consortile a Responsabilità Limitata	ITINERARIO NAPOLI – BARI RADDOPPIO TRATTA CANCELLO-BENEVENTO II LOTTO FUNZIONALE FRASSO TELESINO – VITULANO 3 SUBLOTTO SAN LORENZO – VITULANO					
PROGETTAZIONE:		PROGETTO ESECUTIVO					
Mandatario:	Mandante:						
SYSTRA S.A.	SWS Engineering S.p.A.	SYSTRA-SOTECNI S.p.A.					
Titolo Documento: LF01 – Galleria Reventa e Le Forche		COMMESSA	LOTTO	CODIFICA	DOCUMENTO	REV.	FOGLIO
Titolo Elaborato: Relazione di calcolo elettrico		IF2R	3.2.E.ZZ	CL	LF.01.0.0.005	B	284 di 520

CALCOLI E VERIFICHE

QUADRO: QUADRO GALL. MASCAMBRONI

LINEA: GENERALE LUCE

CARATTERISTICHE GENERALI DELLA LINEA

P [kW]	I _b [A]/I _{nm} [A]	I _R [A]	I _S [A]	I _T [A]	cos φ _b	K _{utilizzo}	K _{contemp.}	η
0,6	1,39	1,39	0,77	0,77	0,9		0,8	

SEZIONATORE

Siglatura	Modello	I _n [A]	U _{imp} [kV]	I _{cm} [kA cresta]	I _{cw} [kA eff]	Coordin. interr. Monte [kA]
S6.2.9	iSW	20	6	0,00	0,00	

APPALTATORE:	TELESE S.c.a r.l. Consorzio Telese Società Consortile a Responsabilità Limitata	ITINERARIO NAPOLI – BARI RADDOPPIO TRATTA CANCELLO-BENEVENTO II LOTTO FUNZIONALE FRASSO TELESINO – VITULANO 3 SUBLOTTO SAN LORENZO – VITULANO					
PROGETTAZIONE:		PROGETTO ESECUTIVO					
Mandatario:	Mandante:						
SYSTRA S.A.	SWS Engineering S.p.A.	SYSTRA-SOTECNI S.p.A.					
Titolo Documento: LF01 – Galleria Reventa e Le Forche Titolo Elaborato: Relazione di calcolo elettrico		COMMESSA IF2R	LOTTO 3.2.E.ZZ	CODIFICA CL	DOCUMENTO LF.01.0.0.005	REV. B	FOGLIO 285 di 520

CALCOLI E VERIFICHE

QUADRO: QUADRO GALL. MASCAMBRONI

LINEA: LUCE BINARIO SX

CARATTERISTICHE GENERALI DELLA LINEA

P [kW]	I _b [A]/I _{nm} [A]	I _R [A]	I _S [A]	I _T [A]	cos φ _b	K _{utilizzo}	K _{contemp.}	η
0,3	0,48	0,48	0,48	0,48	0,9	1		

CAVO

Siglatura	Derivazione	tipo cond.	Lungh. [m]	Posa 64-8	T _{emp.} [°C]	n° supp.	Resistività [°K m/W]	Prof. di Posa [m]	ravv. dist.	altri circuiti	K secur.
L6.3.1	3F+N	multi	800	61	30		1,06	0,8	ravv.		1

Sezione Conduttori [mm ²]	R _{cavo} [mΩ]	X _{cavo} [mΩ]	R _{tot} [mΩ]	X _{tot} [mΩ]	ΔV _{cavo} [%]	ΔV _{tot} [%]	ΔV _{max prog} [%]
fase neutro PE							
1x 2,5 1x 2,5	5760,0	87,2	5950,36 (5944,86)	165,67 (229,86)	1,36	2,27 (2,62)	4

I _b [A]	I _z [A]	I _{cc max inizio linea} [kA]	I _{cc max Fine linea} [kA]	I _{ccmin fine linea} [kA]	I _{cc Terra} [kA]
0,48	24,64	1,12 (0,98)	0,03 (0,03)	0,01 (0,01)	0,01 (0,01)

Designazione / Conduttore
FG18OM16-0,6/1 kV - B2ca-s1a,d1,a1/Cu

INTERRUTTORE

Utenza	Interruttore	Poli	Curva Sganciatore	I _n [A]	I _r [A]	T _r [s]	I _m [kA]	I _{sd} [kA]
Siglatura	T _{sd} [s]	I _i	I _g [xI _n - A]	T _g [s]	Differenz.	Classe	I _{Δn} [A]	T _{Δn} [ms]
Luce Binario SX	iC60 a	4	C	6	6	-	0,1	0,1
Q6.3.1	4	-	-	-				

APPALTATORE:	TELESE S.c.a r.l. Consorzio Telese Società Consortile a Responsabilità Limitata	ITINERARIO NAPOLI – BARI RADDOPPIO TRATTA CANCELLO-BENEVENTO II LOTTO FUNZIONALE FRASSO TELESINO – VITULANO 3 SUBLOTTO SAN LORENZO – VITULANO					
PROGETTAZIONE:		PROGETTO ESECUTIVO					
Mandataria:	Mandante:						
SYSTRA S.A.	SWS Engineering S.p.A.	SYSTRA-SOTECNI S.p.A.					
Titolo Documento: LF01 – Galleria Reventa e Le Forche		COMMESSA	LOTTO	CODIFICA	DOCUMENTO	REV.	FOGLIO
Titolo Elaborato: Relazione di calcolo elettrico		IF2R	3.2.E.ZZ	CL	LF.01.0.0.005	B	286 di 520

CONTATTORE/TERMICO

Siglatura	Contattore	Un Bobina [V]	I _n [A]	Relè Termico	Reg. Min [A]	Reg. Max [A]
Ct6.3.1	iCT 20A Na (6A - AC7b)		20			

VERIFICHE PROTEZIONI

Sovraccarico	Corto Circuito massimo	Corto Circuito minimo	Persone
SI	SI	SI	SI

APPALTATORE:	TELESE S.c.a r.l. Consorzio Telese Società Consortile a Responsabilità Limitata	ITINERARIO NAPOLI – BARI RADDOPPIO TRATTA CANCELLO-BENEVENTO II LOTTO FUNZIONALE FRASSO TELESINO – VITULANO 3 SUBLOTTO SAN LORENZO – VITULANO					
PROGETTAZIONE:		PROGETTO ESECUTIVO					
Mandatario:	Mandante:						
SYSTRA S.A.	SWS Engineering S.p.A.	SYSTRA-SOTECNI S.p.A.					
Titolo Documento: LF01 – Galleria Reventa e Le Forche Titolo Elaborato: Relazione di calcolo elettrico		COMMESSA IF2R	LOTTO 3.2.E.ZZ	CODIFICA CL	DOCUMENTO LF.01.0.0.005	REV. B	FOGLIO 287 di 520

CALCOLI E VERIFICHE

QUADRO: QUADRO GALL. MASCAMBRONI

LINEA: LUCE BINARIO DX

CARATTERISTICHE GENERALI DELLA LINEA

P [kW]	I _b [A]/I _{nm} [A]	I _R [A]	I _S [A]	I _T [A]	cos φ _b	K _{utilizzo}	K _{contemp.}	η
0,3	0,48	0,48	0,48	0,48	0,9	1		

CAVO

Siglatura	Derivazione	tipo cond.	Lungh. [m]	Posa 64-8	T _{emp.} [°C]	n° supp.	Resistività [°K m/W]	Prof. di Posa [m]	ravv. dist.	altri circuiti	K secur.
L6.3.2	3F+N	multi	800	61	30		1,06	0,8	ravv.		1

Sezione Conduttori [mm ²]	R _{cavo} [mΩ]	X _{cavo} [mΩ]	R _{tot} [mΩ]	X _{tot} [mΩ]	ΔV _{cavo} [%]	ΔV _{tot} [%]	ΔV _{max prog} [%]
fase neutro PE							
1x 2,5 1x 2,5	5760,0	87,2	5950,36 (5944,86)	165,67 (229,86)	1,36	2,27 (2,62)	4

I _b [A]	I _z [A]	I _{cc max inizio linea} [kA]	I _{cc max Fine linea} [kA]	I _{ccmin fine linea} [kA]	I _{cc Terra} [kA]
0,48	24,64	1,12 (0,98)	0,03 (0,03)	0,01 (0,01)	0,01 (0,01)

Designazione / Conduttore
FG18OM16-0,6/1 kV - B2ca-s1a,d1,a1/Cu

INTERRUTTORE

Utenza	Interruttore	Poli	Curva Sganciatore	I _n [A]	I _r [A]	T _r [s]	I _m [kA]	I _{sd} [kA]
Siglatura	T _{sd} [s]	I _i	I _g [xI _n - A]	T _g [s]	Differenz.	Classe	I _{Δn} [A]	T _{Δn} [ms]
Luce Binario DX	iC60 a	4	C	6	6	-	0,1	0,1
Q6.3.2	4	-	-	-				

APPALTATORE:	TELESE S.c.a r.l. Consorzio Telese Società Consortile a Responsabilità Limitata	ITINERARIO NAPOLI – BARI RADDOPPIO TRATTA CANCELLO-BENEVENTO II LOTTO FUNZIONALE FRASSO TELESINO – VITULANO 3 SUBLOTTO SAN LORENZO – VITULANO				
PROGETTAZIONE:		PROGETTO ESECUTIVO				
Mandataria:	Mandante:					
SYSTRA S.A.	SWS Engineering S.p.A.	SYSTRA-SOTECNI S.p.A.				
Titolo Documento: LF01 – Galleria Reventa e Le Forche		COMMESSA	LOTTO	CODIFICA	DOCUMENTO	REV.
Titolo Elaborato: Relazione di calcolo elettrico		IF2R	3.2.E.ZZ	CL	LF.01.0.0.005	B
						FOGLIO 288 di 520

CONTATTORE/TERMICO

Siglatura	Contattore	Un Bobina [V]	I _n [A]	Relè Termico	Reg. Min [A]	Reg. Max [A]
Ct6.3.2	iCT 20A Na (6A - AC7b)		20			

VERIFICHE PROTEZIONI

Sovraccarico	Corto Circuito massimo	Corto Circuito minimo	Persone
SI	SI	SI	SI

APPALTATORE:	TELESE S.c.a r.l. Consorzio Telese Società Consortile a Responsabilità Limitata	ITINERARIO NAPOLI – BARI RADDOPPIO TRATTA CANCELLO-BENEVENTO II LOTTO FUNZIONALE FRASSO TELESINO – VITULANO 3 SUBLOTTO SAN LORENZO – VITULANO					
PROGETTAZIONE:		PROGETTO ESECUTIVO					
Mandataria:	Mandante:						
SYSTRA S.A.	SWS Engineering S.p.A.	SYSTRA-SOTECNI S.p.A.					
Titolo Documento: LF01 – Galleria Reventa e Le Forche Titolo Elaborato: Relazione di calcolo elettrico		COMMESSA	LOTTO	CODIFICA	DOCUMENTO	REV.	FOGLIO
		IF2R	3.2.E.ZZ	CL	LF.01.0.0.005	B	289 di 520

CALCOLI E VERIFICHE

QUADRO: QUADRO GALL. MASCAMBRONI

LINEA: DISPONIBILE

CARATTERISTICHE GENERALI DELLA LINEA

P [kW]	I _b [A]/I _{nm} [A]	I _R [A]	I _S [A]	I _T [A]	cos φ _b	K _{utilizzo}	K _{contemp.}	η
0	0	0	0	0				

INTERRUTTORE

Utenza	Interruttore	Poli	Curva Sganciatore	I _n [A]	I _r [A]	T _r [s]	I _m [kA]	I _{sd} [kA]
Siglatura	T _{sd} [s]	I _i	I _g [xI _n - A]	T _g [s]	Differenz.	Classe	I _{Δn} [A]	T _{Δn} [ms]
Disponibile	iC60 a	4	C	6	6	-	0,1	0,1
Q6.3.3	4	-	-	-				

APPALTATORE:	TELESE S.c.a r.l. Consorzio Telese Società Consortile a Responsabilità Limitata	ITINERARIO NAPOLI – BARI RADDOPPIO TRATTA CANCELLO-BENEVENTO II LOTTO FUNZIONALE FRASSO TELESINO – VITULANO 3 SUBLOTTO SAN LORENZO – VITULANO					
PROGETTAZIONE:		PROGETTO ESECUTIVO					
Mandataria:	Mandante:						
SYSTRA S.A.	SWS Engineering S.p.A.	SYSTRA-SOTECNI S.p.A.					
Titolo Documento: LF01 – Galleria Reventa e Le Forche Titolo Elaborato: Relazione di calcolo elettrico		COMMESSA	LOTTO	CODIFICA	DOCUMENTO	REV.	FOGLIO
		IF2R	3.2.E.ZZ	CL	LF.01.0.0.005	B	290 di 520

CALCOLI E VERIFICHE

QUADRO: QUADRO GALL. MASCAMBRONI

LINEA: DISPONIBILE

CARATTERISTICHE GENERALI DELLA LINEA

P [kW]	I _b [A]/I _{nm} [A]	I _R [A]	I _S [A]	I _T [A]	cos φ _b	K _{utilizzo}	K _{contemp.}	η
0	0	0	0	0				

INTERRUTTORE

Utenza	Interruttore	Poli	Curva Sganciatore	I _n [A]	I _r [A]	T _r [s]	I _m [kA]	I _{sd} [kA]
Siglatura	T _{sd} [s]	I _i	I _g [xI _n - A]	T _g [s]	Differenz.	Classe	I _{Δn} [A]	T _{Δn} [ms]
Disponibile	iC60 a	4	C	6	6	-	0,1	0,1
Q6.3.4	4	-	-	-				

APPALTATORE:	TELESE S.c.a r.l. Consorzio Telese Società Consortile a Responsabilità Limitata	ITINERARIO NAPOLI – BARI RADDOPPIO TRATTA CANCELLO-BENEVENTO II LOTTO FUNZIONALE FRASSO TELESINO – VITULANO 3 SUBLOTTO SAN LORENZO – VITULANO					
PROGETTAZIONE:		PROGETTO ESECUTIVO					
Mandatario:	Mandante:						
SYSTRA S.A.	SWS Engineering S.p.A.	SYSTRA-SOTECNI S.p.A.					
Titolo Documento: LF01 – Galleria Reventa e Le Forche		COMMESSA	LOTTO	CODIFICA	DOCUMENTO	REV.	FOGLIO
Titolo Elaborato: Relazione di calcolo elettrico		IF2R	3.2.E.ZZ	CL	LF.01.0.0.005	B	291 di 520

CALCOLI E VERIFICHE

QUADRO: QUADRO GALL. MASCAMBRONI

LINEA: DISPONIBILE

CARATTERISTICHE GENERALI DELLA LINEA

P [kW]	I _b [A]/I _{nm} [A]	I _R [A]	I _S [A]	I _T [A]	cos φ _b	K _{utilizzo}	K _{contemp.}	η
0	0	0	0	0				

INTERRUTTORE

Utenza	Interruttore	Poli	Curva Sganciatore	I _n [A]	I _r [A]	T _r [s]	I _m [kA]	I _{sd} [kA]
Siglatura	T _{sd} [s]	I _i	I _g [xI _n - A]	T _g [s]	Differenz.	Classe	I _{Δn} [A]	T _{Δn} [ms]
Disponibile	iC60 a	4	C	6	6	-	0,1	0,1
Q6.3.5	4	-	-	-				

APPALTATORE:	TELESE S.c.a r.l. Consorzio Telese Società Consortile a Responsabilità Limitata	ITINERARIO NAPOLI – BARI RADDOPPIO TRATTA CANCELLO-BENEVENTO II LOTTO FUNZIONALE FRASSO TELESINO – VITULANO 3 SUBLOTTO SAN LORENZO – VITULANO					
PROGETTAZIONE:		PROGETTO ESECUTIVO					
Mandatario:	Mandante:						
SYSTRA S.A.	SWS Engineering S.p.A.	SYSTRA-SOTECNI S.p.A.					
Titolo Documento: LF01 – Galleria Reventa e Le Forche Titolo Elaborato: Relazione di calcolo elettrico		COMMESSA	LOTTO	CODIFICA	DOCUMENTO	REV.	FOGLIO
		IF2R	3.2.E.ZZ	CL	LF.01.0.0.005	B	292 di 520

CALCOLI E VERIFICHE

QUADRO: QUADRO GALL. MASCAMBRONI

LINEA: DISPONIBILE

CARATTERISTICHE GENERALI DELLA LINEA

P [kW]	I _b [A]/I _{nm} [A]	I _R [A]	I _S [A]	I _T [A]	cos φ _b	K _{utilizzo}	K _{contemp.}	η
0	0	0	0	0				

INTERRUTTORE

Utenza	Interruttore	Poli	Curva Sganciatore	I _n [A]	I _r [A]	T _r [s]	I _m [kA]	I _{sd} [kA]
Siglatura	T _{sd} [s]	I _i	I _g [xI _n - A]	T _g [s]	Differenz.	Classe	I _{Δn} [A]	T _{Δn} [ms]
Disponibile	iC60 a	4	C	6	6	-	0,1	0,1
Q6.3.6	4	-	-	-				

APPALTAZIONE: TELESE S.c.a r.l. Consorzio Telese Società Consortile a Responsabilità Limitata	ITINERARIO NAPOLI – BARI RADDOPPIO TRATTA CANCELLO-BENEVENTO II LOTTO FUNZIONALE FRASSO TELESINO – VITULANO 3 SUBLOTTO SAN LORENZO – VITULANO					
PROGETTAZIONE: Mandatario: SYSTRA S.A. Mandante: SWS Engineering S.p.A. SYSTRA-SOTECNI S.p.A.	PROGETTO ESECUTIVO					
Titolo Documento: LF01 – Galleria Reventa e Le Forche Titolo Elaborato: Relazione di calcolo elettrico	COMMESSA IF2R	LOTTO 3.2.E.ZZ	CODIFICA CL	DOCUMENTO LF.01.0.0.005	REV. B	FOGLIO 293 di 520

CALCOLI E VERIFICHE

QUADRO: QUADRO GALL. MASCAMBRONI

LINEA: ALIMENTATORE 1

CARATTERISTICHE GENERALI DELLA LINEA

P [kW]	I _b [A]/I _{nm} [A]	I _R [A]	I _S [A]	I _T [A]	cos φ _b	K _{utilizzo}	K _{contemp.}	η
0,16	0,77	0,77	0	0	0,9		0,8	

INTERRUTTORE

Utenza	Interruttore	Poli	Curva Sganciatore	I _n [A]	I _r [A]	T _r [s]	I _m [kA]	I _{sd} [kA]
Siglatura	T _{sd} [s]	I _i	I _g [xI _n - A]	T _g [s]	Differenz.	Classe	I _{Δn} [A]	T _{Δn} [ms]
Alimentatore 1	iC60 a	2	C	10	10	-	0,1	0,1
Q6.2.10	2	-	-	-				

APPALTAZIONE: TELESE S.c.a r.l. Consorzio Telese Società Consortile a Responsabilità Limitata	ITINERARIO NAPOLI – BARI RADDOPPIO TRATTA CANCELLO-BENEVENTO II LOTTO FUNZIONALE FRASSO TELESINO – VITULANO 3 SUBLOTTO SAN LORENZO – VITULANO					
PROGETTAZIONE: Mandatario: SYSTRA S.A. Mandante: SWS Engineering S.p.A. SYSTRA-SOTECNI S.p.A.	PROGETTO ESECUTIVO					
Titolo Documento: LF01 – Galleria Reventa e Le Forche Titolo Elaborato: Relazione di calcolo elettrico	COMMESSA IF2R	LOTTO 3.2.E.ZZ	CODIFICA CL	DOCUMENTO LF.01.0.0.005	REV. B	FOGLIO 294 di 520

CALCOLI E VERIFICHE

QUADRO: QUADRO GALL. MASCAMBRONI

LINEA: ALIMENTATORE 2

CARATTERISTICHE GENERALI DELLA LINEA

P [kW]	I _b [A]/I _{nm} [A]	I _R [A]	I _S [A]	I _T [A]	cos φ _b	K _{utilizzo}	K _{contemp.}	η
0,16	0,77	0,77	0	0	0,9		0,8	

INTERRUTTORE

Utenza	Interruttore	Poli	Curva Sganciatore	I _n [A]	I _r [A]	T _r [s]	I _m [kA]	I _{sd} [kA]
Siglaturo	T _{sd} [s]	I _i	I _g [xI _n - A]	T _g [s]	Differenz.	Classe	I _{Δn} [A]	T _{Δn} [ms]
Alimentatore 2	iC60 a	2	C	10	10	-	0,1	0,1
Q6.2.11	2	-	-	-				

APPALTATORE:	TELESE S.c.a r.l. Consorzio Telese Società Consortile a Responsabilità Limitata	ITINERARIO NAPOLI – BARI RADDOPPIO TRATTA CANCELLO-BENEVENTO II LOTTO FUNZIONALE FRASSO TELESINO – VITULANO 3 SUBLOTTO SAN LORENZO – VITULANO					
PROGETTAZIONE:	Mandatario: SYSTRA S.A. Mandante: SWS Engineering S.p.A. SYSTRA-SOTECNI S.p.A.	PROGETTO ESECUTIVO					
Titolo Documento: LF01 – Galleria Reventa e Le Forche Titolo Elaborato: Relazione di calcolo elettrico		COMMESSA IF2R	LOTTO 3.2.E.ZZ	CODIFICA CL	DOCUMENTO LF.01.0.0.005	REV. B	FOGLIO 295 di 520

CALCOLI E VERIFICHE

QUADRO: QUADRO GALL. MASCAMBRONI

LINEA: ALIM. UDP

CARATTERISTICHE GENERALI DELLA LINEA

P [kW]	I _b [A]/I _{nm} [A]	I _R [A]	I _S [A]	I _T [A]	cos φ _b	K _{utilizzo}	K _{contemp.}	η
0,05	0,24	0,24	0	0	0,9	1		

CAVO

Siglatura	Derivazione	tipo cond.	Lungh. [m]	Posa 64-8	T _{emp.} [°C]	n° supp.	Resistività [°K m/W]	Prof. di Posa [m]	ravv. dist.	altri circuiti	K secur.
L6.4.1	F+N+PE	multi	1	31	30			-	ravv.		1

Sezione Conduttori [mm ²]			R _{cavo} [mΩ]	X _{cavo} [mΩ]	R _{tot} [mΩ]	X _{tot} [mΩ]	ΔV _{cavo} [%]	ΔV _{tot} [%]	ΔV _{max prog} [%]
fase	neutro	PE							
1x 2,5	1x 2,5	1x 2,5	7,2	0,11	197,56 (192,06)	78,58 (142,77)	0	1,51 (1,86)	4

I _b [A]	I _z [A]	I _{cc max inizio linea} [kA]	I _{cc max Fine linea} [kA]	I _{ccmin fine linea} [kA]	I _{cc Terra} [kA]
0,24	30	0,55 (0,47)	0,54 (0,46)	0,36 (0,35)	0,25 (0,25)

Designazione / Conduttore
FG18OM16-0,6/1 kV - B2ca-s1a,d1,a1/Cu

INTERRUTTORE

Utenza	Interruttore	Poli	Curva Sganciatore	I _n [A]	I _r [A]	T _r [s]	I _m [kA]	I _{sd} [kA]
Siglatura	T _{sd} [s]	I _i	I _g [xI _n - A]	T _g [s]	Differenz.	Classe	I _{Δn} [A]	T _{Δn} [ms]
Alim. UDP	iC60 a	2	C	10	10	-	0,1	0,1
Q6.4.1	2	-	-	-				

APPALTATORE: TELESE S.c.a r.l. <small>Consorzio Telese Società Consortile a Responsabilità Limitata</small>	ITINERARIO NAPOLI – BARI RADDOPPIO TRATTA CANCELLO-BENEVENTO II LOTTO FUNZIONALE FRASSO TELESINO – VITULANO 3 SUBLOTTO SAN LORENZO – VITULANO PROGETTO ESECUTIVO												
PROGETTAZIONE: <u>Mandatario:</u> <u>Mandante:</u> SYSTRA S.A. SWS Engineering S.p.A. SYSTRA-SOTECNI S.p.A.													
Titolo Documento: LF01 – Galleria Reventa e Le Forche Titolo Elaborato: Relazione di calcolo elettrico	<table border="1"> <tr> <td>COMMESSA</td> <td>LOTTO</td> <td>CODIFICA</td> <td>DOCUMENTO</td> <td>REV.</td> <td>FOGLIO</td> </tr> <tr> <td>IF2R</td> <td>3.2.E.ZZ</td> <td>CL</td> <td>LF.01.0.0.005</td> <td>B</td> <td>296 di 520</td> </tr> </table>	COMMESSA	LOTTO	CODIFICA	DOCUMENTO	REV.	FOGLIO	IF2R	3.2.E.ZZ	CL	LF.01.0.0.005	B	296 di 520
COMMESSA	LOTTO	CODIFICA	DOCUMENTO	REV.	FOGLIO								
IF2R	3.2.E.ZZ	CL	LF.01.0.0.005	B	296 di 520								

VERIFICHE PROTEZIONI

Sovraccarico	Corto Circuito massimo	Corto Circuito minimo	Persone
SI	SI	SI	SI

APPALTATORE:	TELESE S.c.a r.l. Consorzio Telese Società Consortile a Responsabilità Limitata	ITINERARIO NAPOLI – BARI RADDOPPIO TRATTA CANCELLO-BENEVENTO II LOTTO FUNZIONALE FRASSO TELESINO – VITULANO 3 SUBLOTTO SAN LORENZO – VITULANO					
PROGETTAZIONE:		PROGETTO ESECUTIVO					
Mandatario:	Mandante:						
SYSTRA S.A.	SWS Engineering S.p.A.	SYSTRA-SOTECNI S.p.A.					
Titolo Documento: LF01 – Galleria Reventa e Le Forche Titolo Elaborato: Relazione di calcolo elettrico		COMMESSA IF2R	LOTTO 3.2.E.ZZ	CODIFICA CL	DOCUMENTO LF.01.0.0.005	REV. B	FOGLIO 297 di 520

CALCOLI E VERIFICHE

QUADRO: QUADRO GALL. MASCAMBRONI

LINEA: ALIM. UM 1

CARATTERISTICHE GENERALI DELLA LINEA

P [kW]	I _b [A]/I _{nm} [A]	I _R [A]	I _S [A]	I _T [A]	cos φ _b	K _{utilizzo}	K _{contemp.}	η
0,05	0,24	0,24	0	0	0,9	1		

CAVO

Siglatura	Derivazione	tipo cond.	Lungh. [m]	Posa 64-8	T _{emp.} [°C]	n° supp.	Resistività [°K m/W]	Prof. di Posa [m]	ravv. dist.	altri circuiti	K secur.
L6.4.2	F+N+PE	multi	1	31	30			-	ravv.		1

Sezione Conduttori [mm ²]			R _{cavo} [mΩ]	X _{cavo} [mΩ]	R _{tot} [mΩ]	X _{tot} [mΩ]	ΔV _{cavo} [%]	ΔV _{tot} [%]	ΔV _{max prog} [%]
fase	neutro	PE							
1x 2,5	1x 2,5	1x 2,5	7,2	0,11	197,56 (192,06)	78,58 (142,77)	0	1,51 (1,86)	4

I _b [A]	I _z [A]	I _{cc max inizio linea} [kA]	I _{cc max Fine linea} [kA]	I _{ccmin fine linea} [kA]	I _{cc Terra} [kA]
0,24	30	0,55 (0,47)	0,54 (0,46)	0,36 (0,35)	0,25 (0,25)

Designazione / Conduttore
FG18OM16-0,6/1 kV - B2ca-s1a,d1,a1/Cu

INTERRUTTORE

Utenza	Interruttore	Poli	Curva Sganciatore	I _n [A]	I _r [A]	T _r [s]	I _m [kA]	I _{sd} [kA]
Siglatura	T _{sd} [s]	I _i	I _g [xI _n - A]	T _g [s]	Differenz.	Classe	I _{Δn} [A]	T _{Δn} [ms]
Alim. UM 1	iC60 a	2	C	10	10	-	0,1	0,1
Q6.4.2	2	-	-	-				

APPALTATORE: TELESE S.c.a r.l. Consorzio Telese Società Consortile a Responsabilità Limitata	ITINERARIO NAPOLI – BARI RADDOPPIO TRATTA CANCELLO-BENEVENTO II LOTTO FUNZIONALE FRASSO TELESINO – VITULANO 3 SUBLOTTO SAN LORENZO – VITULANO PROGETTO ESECUTIVO												
PROGETTAZIONE: Mandatario: SYSTRA S.A. Mandante: SWS Engineering S.p.A. SYSTRA-SOTECNI S.p.A.													
Titolo Documento: LF01 – Galleria Reventa e Le Forche Titolo Elaborato: Relazione di calcolo elettrico	<table border="1"> <tr> <td>COMMESSA</td> <td>LOTTO</td> <td>CODIFICA</td> <td>DOCUMENTO</td> <td>REV.</td> <td>FOGLIO</td> </tr> <tr> <td>IF2R</td> <td>3.2.E.ZZ</td> <td>CL</td> <td>LF.01.0.0.005</td> <td>B</td> <td>298 di 520</td> </tr> </table>	COMMESSA	LOTTO	CODIFICA	DOCUMENTO	REV.	FOGLIO	IF2R	3.2.E.ZZ	CL	LF.01.0.0.005	B	298 di 520
COMMESSA	LOTTO	CODIFICA	DOCUMENTO	REV.	FOGLIO								
IF2R	3.2.E.ZZ	CL	LF.01.0.0.005	B	298 di 520								

VERIFICHE PROTEZIONI

Sovraccarico	Corto Circuito massimo	Corto Circuito minimo	Persone
SI	SI	SI	SI

APPALTATORE:	TELESE S.c.a r.l. Consorzio Telese Società Consortile a Responsabilità Limitata	ITINERARIO NAPOLI – BARI RADDOPPIO TRATTA CANCELLO-BENEVENTO II LOTTO FUNZIONALE FRASSO TELESINO – VITULANO 3 SUBLOTTO SAN LORENZO – VITULANO					
PROGETTAZIONE:		PROGETTO ESECUTIVO					
Mandatario:	Mandante:						
SYSTRA S.A.	SWS Engineering S.p.A.	SYSTRA-SOTECNI S.p.A.					
Titolo Documento: LF01 – Galleria Reventa e Le Forche Titolo Elaborato: Relazione di calcolo elettrico		COMMESSA IF2R	LOTTO 3.2.E.ZZ	CODIFICA CL	DOCUMENTO LF.01.0.0.005	REV. B	FOGLIO 299 di 520

CALCOLI E VERIFICHE

QUADRO: QUADRO GALL. MASCAMBRONI

LINEA: PANNELLO GRAFICO OPERATORE

CARATTERISTICHE GENERALI DELLA LINEA

P [kW]	I _b [A]/I _{nm} [A]	I _R [A]	I _S [A]	I _T [A]	cos φ _b	K _{utilizzo}	K _{contemp.}	η
0,05	0,24	0,24	0	0	0,9	1		

CAVO

Siglatura	Derivazione	tipo cond.	Lungh. [m]	Posa 64-8	T _{emp.} [°C]	n° supp.	Resistività [°K m/W]	Prof. di Posa [m]	ravv. dist.	altri circuiti	K secur.
L6.4.3	F+N+PE	multi	1	31	30			-	ravv.		1

Sezione Conduttori [mm ²]			R _{cavo} [mΩ]	X _{cavo} [mΩ]	R _{tot} [mΩ]	X _{tot} [mΩ]	ΔV _{cavo} [%]	ΔV _{tot} [%]	ΔV _{max prog} [%]
fase	neutro	PE							
1x 2,5	1x 2,5	1x 2,5	7,2	0,11	197,56 (192,06)	78,58 (142,77)	0	1,51 (1,86)	4

I _b [A]	I _z [A]	I _{cc max inizio linea} [kA]	I _{cc max Fine linea} [kA]	I _{ccmin fine linea} [kA]	I _{cc Terra} [kA]
0,24	30	0,55 (0,47)	0,54 (0,46)	0,36 (0,35)	0,25 (0,25)

Designazione / Conduttore
FG18OM16-0,6/1 kV - B2ca-s1a,d1,a1/Cu

INTERRUTTORE

Utenza	Interruttore	Poli	Curva Sganciatore	I _n [A]	I _r [A]	T _r [s]	I _m [kA]	I _{sd} [kA]
Siglatura	T _{sd} [s]	I _i	I _g [xI _n - A]	T _g [s]	Differenz.	Classe	I _{Δn} [A]	T _{Δn} [ms]
Pannello grafico Operatore	iC60 a	2	C	10	10	-	0,1	0,1
Q6.4.3	2	-	-	-				

APPALTATORE: TELESE S.c.a r.l. Consorzio Telese Società Consortile a Responsabilità Limitata	ITINERARIO NAPOLI – BARI RADDOPPIO TRATTA CANCELLO-BENEVENTO II LOTTO FUNZIONALE FRASSO TELESINO – VITULANO 3 SUBLOTTO SAN LORENZO – VITULANO PROGETTO ESECUTIVO												
PROGETTAZIONE: Mandatario: SYSTRA S.A. Mandante: SWS Engineering S.p.A. SYSTRA-SOTECNI S.p.A.													
Titolo Documento: LF01 – Galleria Reventa e Le Forche Titolo Elaborato: Relazione di calcolo elettrico	<table border="1"> <tr> <td>COMMESSA</td> <td>LOTTO</td> <td>CODIFICA</td> <td>DOCUMENTO</td> <td>REV.</td> <td>FOGLIO</td> </tr> <tr> <td>IF2R</td> <td>3.2.E.ZZ</td> <td>CL</td> <td>LF.01.0.0.005</td> <td>B</td> <td>300 di 520</td> </tr> </table>	COMMESSA	LOTTO	CODIFICA	DOCUMENTO	REV.	FOGLIO	IF2R	3.2.E.ZZ	CL	LF.01.0.0.005	B	300 di 520
COMMESSA	LOTTO	CODIFICA	DOCUMENTO	REV.	FOGLIO								
IF2R	3.2.E.ZZ	CL	LF.01.0.0.005	B	300 di 520								

VERIFICHE PROTEZIONI

Sovraccarico	Corto Circuito massimo	Corto Circuito minimo	Persone
SI	SI	SI	SI

APPALTATORE:	TELESE S.c.a r.l. Consorzio Telese Società Consortile a Responsabilità Limitata	ITINERARIO NAPOLI – BARI RADDOPPIO TRATTA CANCELLO-BENEVENTO II LOTTO FUNZIONALE FRASSO TELESINO – VITULANO 3 SUBLOTTO SAN LORENZO – VITULANO					
PROGETTAZIONE:		PROGETTO ESECUTIVO					
Mandatario:	Mandante:						
SYSTRA S.A.	SWS Engineering S.p.A.	SYSTRA-SOTECNI S.p.A.					
Titolo Documento: LF01 – Galleria Reventa e Le Forche Titolo Elaborato: Relazione di calcolo elettrico		COMMESSA IF2R	LOTTO 3.2.E.ZZ	CODIFICA CL	DOCUMENTO LF.01.0.0.005	REV. B	FOGLIO 301 di 520

CALCOLI E VERIFICHE

QUADRO: QUADRO GALL. MASCAMBRONI

LINEA: MULTIMETRO

CARATTERISTICHE GENERALI DELLA LINEA

P [kW]	I _b [A]/I _{nm} [A]	I _R [A]	I _S [A]	I _T [A]	cos φ _b	K _{utilizzo}	K _{contemp.}	η
0,05	0,24	0,24	0	0	0,9	1		

CAVO

Siglatura	Derivazione	tipo cond.	Lungh. [m]	Posa 64-8	T _{emp.} [°C]	n° supp.	Resistività [°K m/W]	Prof. di Posa [m]	ravv. dist.	altri circuiti	K secur.
L6.4.4	F+N+PE	multi	1	31	30			-	ravv.		1

Sezione Conduttori [mm ²]			R _{cavo} [mΩ]	X _{cavo} [mΩ]	R _{tot} [mΩ]	X _{tot} [mΩ]	ΔV _{cavo} [%]	ΔV _{tot} [%]	ΔV _{max prog} [%]
fase	neutro	PE							
1x 2,5	1x 2,5	1x 2,5	7,2	0,11	197,56 (192,06)	78,58 (142,77)	0	1,51 (1,86)	4

I _b [A]	I _z [A]	I _{cc max inizio linea} [kA]	I _{cc max Fine linea} [kA]	I _{ccmin fine linea} [kA]	I _{cc Terra} [kA]
0,24	30	0,55 (0,47)	0,54 (0,46)	0,36 (0,35)	0,25 (0,25)

Designazione / Conduttore
FG18OM16-0,6/1 kV - B2ca-s1a,d1,a1/Cu

INTERRUTTORE

Utenza	Interruttore	Poli	Curva Sganciatore	I _n [A]	I _r [A]	T _r [s]	I _m [kA]	I _{sd} [kA]
Siglatura	T _{sd} [s]	I _i	I _g [xI _n - A]	T _g [s]	Differenz.	Classe	I _{Δn} [A]	T _{Δn} [ms]
Multimetro	iC60 a	2	C	10	10	-	0,1	0,1
Q6.4.4	2	-	-	-				

APPALTATORE: TELESE S.c.a r.l. Consorzio Telese Società Consortile a Responsabilità Limitata	ITINERARIO NAPOLI – BARI RADDOPPIO TRATTA CANCELLO-BENEVENTO II LOTTO FUNZIONALE FRASSO TELESINO – VITULANO 3 SUBLOTTO SAN LORENZO – VITULANO												
PROGETTAZIONE: Mandatario: SYSTRA S.A. Mandante: SWS Engineering S.p.A. SYSTRA-SOTECNI S.p.A.	PROGETTO ESECUTIVO												
Titolo Documento: LF01 – Galleria Reventa e Le Forche Titolo Elaborato: Relazione di calcolo elettrico	<table border="1"> <tr> <td>COMMESSA</td> <td>LOTTO</td> <td>CODIFICA</td> <td>DOCUMENTO</td> <td>REV.</td> <td>FOGLIO</td> </tr> <tr> <td>IF2R</td> <td>3.2.E.ZZ</td> <td>CL</td> <td>LF.01.0.0.005</td> <td>B</td> <td>302 di 520</td> </tr> </table>	COMMESSA	LOTTO	CODIFICA	DOCUMENTO	REV.	FOGLIO	IF2R	3.2.E.ZZ	CL	LF.01.0.0.005	B	302 di 520
COMMESSA	LOTTO	CODIFICA	DOCUMENTO	REV.	FOGLIO								
IF2R	3.2.E.ZZ	CL	LF.01.0.0.005	B	302 di 520								

VERIFICHE PROTEZIONI

Sovraccarico	Corto Circuito massimo	Corto Circuito minimo	Persone
SI	SI	SI	SI

APPALTATORE:	TELESE S.c.a r.l. Consorzio Telese Società Consortile a Responsabilità Limitata	ITINERARIO NAPOLI – BARI RADDOPPIO TRATTA CANCELLO-BENEVENTO II LOTTO FUNZIONALE FRASSO TELESINO – VITULANO 3 SUBLOTTO SAN LORENZO – VITULANO					
PROGETTAZIONE:		PROGETTO ESECUTIVO					
Mandataria:	Mandante:						
SYSTRA S.A.	SWS Engineering S.p.A.	SYSTRA-SOTECNI S.p.A.					
Titolo Documento: LF01 – Galleria Reventa e Le Forche		COMMESSA	LOTTO	CODIFICA	DOCUMENTO	REV.	FOGLIO
Titolo Elaborato: Relazione di calcolo elettrico		IF2R	3.2.E.ZZ	CL	LF.01.0.0.005	B	303 di 520

CALCOLI E VERIFICHE

QUADRO: QUADRO GALL. MASCAMBRONI

LINEA: DISPONIBILE

CARATTERISTICHE GENERALI DELLA LINEA

P [kW]	I _b [A]/I _{nm} [A]	I _R [A]	I _S [A]	I _T [A]	cos φ _b	K _{utilizzo}	K _{contemp.}	η
0	0	0	0	0				

INTERRUTTORE

Utenza	Interruttore	Poli	Curva Sganciatore	I _n [A]	I _r [A]	T _r [s]	I _m [kA]	I _{sd} [kA]
Siglatura	T _{sd} [s]	I _i	I _g [xI _n - A]	T _g [s]	Differenz.	Classe	I _{Δn} [A]	T _{Δn} [ms]
Disponibile	iC60 a	2	C	10	10	-	0,1	0,1
Q6.4.5	2	-	-	-				

APPALTATORE: TELESE S.c.a r.l. Consorzio Telese Società Consortile a Responsabilità Limitata	ITINERARIO NAPOLI – BARI RADDOPPIO TRATTA CANCELLO-BENEVENTO II LOTTO FUNZIONALE FRASSO TELESINO – VITULANO 3 SUBLOTTO SAN LORENZO – VITULANO					
PROGETTAZIONE: Mandatario: SYSTRA S.A. Mandante: SWS Engineering S.p.A. SYSTRA-SOTECNI S.p.A.	PROGETTO ESECUTIVO					
Titolo Documento: LF01 – Galleria Reventa e Le Forche Titolo Elaborato: Relazione di calcolo elettrico	COMMESSA IF2R	LOTTO 3.2.E.ZZ	CODIFICA CL	DOCUMENTO LF.01.0.0.005	REV. B	FOGLIO 304 di 520

8. CALCOLO DIMENSIONAMENTO LINEE ELETTRICHE IMBOCCO LATO SUD

APPALTATORE:	TELESE S.c.a r.l. Consorzio Telese Società Consortile a Responsabilità Limitata	ITINERARIO NAPOLI – BARI RADDOPPIO TRATTA CANCELLO-BENEVENTO II LOTTO FUNZIONALE FRASSO TELESINO – VITULANO 3 SUBLOTTO SAN LORENZO – VITULANO				
PROGETTAZIONE:		PROGETTO ESECUTIVO				
Mandataria:	Mandante:					
SYSTRA S.A.	SWS Engineering S.p.A.	SYSTRA-SOTECNI S.p.A.				
Titolo Documento: LF01 – Galleria Reventa e Le Forche Titolo Elaborato: Relazione di calcolo elettrico		COMMESSA	LOTTO	CODIFICA	DOCUMENTO	REV. FOGLIO
		IF2R	3.2.E.ZZ	CL	LF.01.0.0.005	B 305 di 520

ALIMENTAZIONE

DATI GENERALI DI IMPIANTO

Tensione Nominale [V]	Sistema di Neutro	Distribuzione	P. Contrattuale [kW]	Frequenza[Hz]
400	TNS	3 Fasi + Neutro	-	50

ALIMENTAZIONE PRINCIPALE:TRASFORMATORE

n° trafo	n° rami attivi	S _{cc} a monte [MVA]	S _n [kVA]	I _n Trafo [A]	V _{cc} [%]	P _{cu} [kW]
2	1	500	250	361,24	6	3,4

ALIMENTAZIONE DI RISERVA: GENERATORE

Potenza [kVA]	X Subtransitoria [%]	X Omopolare [%]
160	10	6

APPALTATORE: TELESE S.c.a r.l. Consorzio Telese Società Consortile a Responsabilità Limitata	ITINERARIO NAPOLI – BARI RADDOPPIO TRATTA CANCELLO-BENEVENTO II LOTTO FUNZIONALE FRASSO TELESINO – VITULANO 3 SUBLOTTO SAN LORENZO – VITULANO					
PROGETTAZIONE: Mandatario: SYSTRA S.A. Mandante: SWS Engineering S.p.A. SYSTRA-SOTECNI S.p.A.	PROGETTO ESECUTIVO					
Titolo Documento: LF01 – Galleria Reventa e Le Forche Titolo Elaborato: Relazione di calcolo elettrico	COMMESSA IF2R	LOTTO 3.2.E.ZZ	CODIFICA CL	DOCUMENTO LF.01.0.0.005	REV. B	FOGLIO 306 di 520

STRUTTURA QUADRI

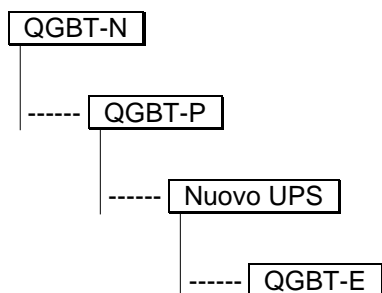

APPALTATORE:	TELESE S.c.a r.l. Consorzio Telese Società Consortile a Responsabilità Limitata	ITINERARIO NAPOLI – BARI RADDOPPIO TRATTA CANCELLO-BENEVENTO II LOTTO FUNZIONALE FRASSO TELESINO – VITULANO 3 SUBLOTTO SAN LORENZO – VITULANO					
PROGETTAZIONE:		PROGETTO ESECUTIVO					
Mandatario:	Mandante:						
SYSTRA S.A.	SWS Engineering S.p.A.	SYSTRA-SOTECNI S.p.A.					
Titolo Documento: LF01 – Galleria Reventa e Le Forche Titolo Elaborato: Relazione di calcolo elettrico		COMMESSA IF2R	LOTTO 3.2.E.ZZ	CODIFICA CL	DOCUMENTO LF.01.0.0.005	REV. B	FOGLIO 307 di 520

LINEE

Utenza	Siglatura	Ph/N/PE Derivazione	P [kW]	Cos φ	Tensione [V]	I _b [A]
--------	-----------	------------------------	--------	-------	--------------	--------------------

Quadro: QGBT-N

Rifasamento	L0.1.4	3F+PE	23	0,90	400	36,88
Sezione prefer.	L0.1.5	3F+N+PE	106,66	0,91	400	171,97
Disponibile	L0.1.6	3F+N+PE	0		400	0
Disponibile	L0.1.7	3F+N+PE	0		400	0
Quadro Q.E.C.I.A. LFM pompaggio	L0.1.9	3F+N+PE	5	0,90	400	8,01
Generale piazzale Esterno		3F+N+PE	0,83	0,90	400	3,4
Luce piazzale	L0.2.1	F+N	0,83	0,90	230	4
Luce esterna cabina	L0.2.3	F+N	0,15	0,90	230	0,72
Disponibile	L0.2.4	F+N+PE	0		230	0
Generale LUCE fabbricato		3F+N+PE	0,36	0,90	400	1,25
Luce locale MT	L0.2.5	F+N	0,09	0,90	230	0,43
Luce locale BT	L0.2.6	F+N	0,06	0,90	230	0,28
Luce locale TLC	L0.2.7	F+N	0,06	0,90	230	0,28
Luce Sala gestione emergenze	L0.2.8	F+N	0,21	0,90	230	1,04
Disponibile	L0.2.9	F+N+PE	0		230	0
Disponibile	L0.2.10	F+N+PE	0		230	0
Disponibile	L0.2.11	F+N+PE	0		230	0
Disponibile	L0.2.12	F+N+PE	0		230	0
Disponibile	L0.2.13	F+N+PE	0		230	0
Generale FM Fabbricato		3F+N+PE	22,95	0,90	400	45,16
FM trifase Locale MT	L0.2.14	3F+N+PE	3	0,90	400	4,81
FM trifase Locale BT	L0.2.15	3F+N+PE	3	0,90	400	4,81
FM trifase Locale TLC	L0.2.16	3F+N+PE	3	0,90	400	4,81
FM trifase Locale GEST. EMERG.	L0.2.17	3F+N+PE	3	0,90	400	4,81
Disponibile	L0.2.18	F+N+PE	0		230	0

APPALTATORE:	TELESE S.c.a r.l. Consorzio Telese Società Consortile a Responsabilità Limitata	ITINERARIO NAPOLI – BARI RADDOPPIO TRATTA CANCELLO-BENEVENTO II LOTTO FUNZIONALE FRASSO TELESINO – VITULANO 3 SUBLOTTO SAN LORENZO – VITULANO					
PROGETTAZIONE:		PROGETTO ESECUTIVO					
Mandataria:	Mandante:						
SYSTRA S.A.	SWS Engineering S.p.A.	SYSTRA-SOTECNI S.p.A.					
Titolo Documento: LF01 – Galleria Reventa e Le Forche Titolo Elaborato: Relazione di calcolo elettrico		COMMESSA IF2R	LOTTO 3.2.E.ZZ	CODIFICA CL	DOCUMENTO LF.01.0.0.005	REV. B	FOGLIO 308 di 520

Utenza	Siglatura	Ph/N/PE Derivazione	P [kW]	Cos φ	Tensione [V]	I _b [A]
FM monofase Locale BT	L0.2.19	F+N+PE	3	0,90	230	14,49
FM monofase Locale TLC	L0.2.20	F+N+PE	3	0,90	230	14,49
FM monofase Locale GEST. EMERG.	L0.2.21	F+N+PE	3	0,90	230	14,49
FM trifase Locale GE	L0.2.22	3F+N+PE	3	0,90	400	4,81
FM monofase Locale GE	L0.2.23	F+N+PE	3	0,90	230	14,49
Disponibile	L0.2.24	3F+N+PE	0		400	0
Disponibile	L0.2.25	F+N+PE	0		230	0
Generale STES		3F+N+PE	8,83	0,90	400	17,24
Alimentazione UCP	L0.2.28	F+N+PE	1	0,90	230	4,83
Alimentazione UCS-QS	L0.2.29	F+N+PE	1	0,90	230	4,83
Alimentazione UCS-DMBC1	L0.2.30	F+N+PE	2,1	0,90	230	10,14
Alimentazione UCS-DMBC2	L0.2.31	F+N+PE	2,1	0,90	230	10,14
Alimentazione UCS-DMBC3	L0.2.32	F+N+PE	2,1	0,90	230	10,14
Alimentazione UCS-DMBC4	L0.2.33	F+N+PE	2,1	0,90	230	10,14
Disponibile	L0.2.34	F+N+PE	0		230	0
Disponibile	L0.2.35	F+N+PE	0		230	0
Disponibile	L0.2.36	F+N+PE	0		230	0
Disponibile	L0.2.37	F+N+PE	0		230	0

Quadro: QGBT-P

Alim. UPS 1	L1.1.4	3F+N+PE	40,14	0,95	400	61,24
Alim. UPS 2	L1.1.5	3F+N+PE	30	0,90	400	48,11
Alim. By-pass	L1.1.6	3F+N+PE	30	0,90	400	48,11
Quadro Q.E.C.I.A.	L1.1.7	3F+N+PE	5	0,90	400	8,01
Elettropompa di rinalzo	L1.1.8	3F+PE	2,2	0,90	400	3,52
Disponibile	L1.1.9	F+N+PE	0		230	0
Disponibile	L1.1.10	F+N+PE	0		230	0
Disponibile	L1.1.11	F+N+PE	0		230	0
Disponibile	L1.1.12	F+N+PE	0		230	0

APPALTATORE:	TELESE S.c.a r.l. Consorzio Telese Società Consortile a Responsabilità Limitata	ITINERARIO NAPOLI – BARI RADDOPPIO TRATTA CANCELLO-BENEVENTO II LOTTO FUNZIONALE FRASSO TELESINO – VITULANO 3 SUBLOTTO SAN LORENZO – VITULANO					
PROGETTAZIONE:		PROGETTO ESECUTIVO					
Mandataria:	Mandante:						
SYSTRA S.A.	SWS Engineering S.p.A.	SYSTRA-SOTECNI S.p.A.					
Titolo Documento: LF01 – Galleria Reventa e Le Forche Titolo Elaborato: Relazione di calcolo elettrico		COMMESSA IF2R	LOTTO 3.2.E.ZZ	CODIFICA CL	DOCUMENTO LF.01.0.0.005	REV. B	FOGLIO 309 di 520

Utenza	Siglatura	Ph/N/PE Derivazione	P [kW]	Cos φ	Tensione [V]	I _b [A]
Disponibile	L1.1.13	F+N+PE	0		230	0
Disponibile	L1.1.14	F+N+PE	0		230	0
Disponibile	L1.1.15	3F+N+PE	0		400	0
Generale HVAC		3F+N+PE	12,75	0,89	400	23,26
Estrattore V1 Locale MT	L1.2.1	F+N+PE	0,5	0,90	230	2,41
Estrattore V1 Locale MT		F+N+PE	0		230	0
Estrattore V2 Locale BT	L1.2.3	F+N+PE	0,5	0,90	230	2,41
Condizionatore 1 Locale BT 1/2	L1.2.4	F+N+PE	2,5	0,90	230	12,07
Condizionatore 2 Locale BT 1/2	L1.2.5	F+N+PE	2,5	0,90	230	12,07
Estrattore V3 Locale GE	L1.2.6	F+N+PE	0,5	0,90	230	2,41
Condizionatore Locale TLC 1/2	L1.2.7	3F+N+PE	4	0,90	400	6,41
Condizionatore Locale TLC 1/2	L1.2.8	3F+N+PE	4	0,90	400	6,41
Estrattore V4 Locale gest. emerg.	L1.2.9	F+N+PE	0,5	0,90	230	2,41
Disponibile	L1.2.10	F+N+PE	0		230	0
Disponibile	L1.2.11	3F+N+PE	0		400	0
Disponibile	L1.2.12	3F+N+PE	0		400	0
Disponibile	L1.2.13	3F+N+PE	0		400	0
Disponibile	L1.2.14	3F+N+PE	0		400	0
Disponibile	L1.2.15	F+N+PE	0		230	0
Disponibile	L1.2.16	F+N+PE	0		230	0
Generale luce Locale GE		F+N+PE	0,4	0,90	230	1,93
Illuminazione locale GE	L1.2.17	F+N+PE	0,4	0,90	230	1,93
Disponibile	L1.2.18	F+N+PE	0		230	0

Quadro: Nuovo UPS

Nuovo UPS		3F+N+PE	40,14	0,95	400	60,99
-----------	--	---------	-------	------	-----	-------

APPALTATORE:	TELESE S.c.a r.l. Consorzio Telese Società Consortile a Responsabilità Limitata	ITINERARIO NAPOLI – BARI RADDOPPIO TRATTA CANCELLO-BENEVENTO II LOTTO FUNZIONALE FRASSO TELESINO – VITULANO 3 SUBLOTTO SAN LORENZO – VITULANO					
PROGETTAZIONE:		PROGETTO ESECUTIVO					
Mandatario:	Mandante:						
SYSTRA S.A.	SWS Engineering S.p.A.	SYSTRA-SOTECNI S.p.A.					
Titolo Documento: LF01 – Galleria Reventa e Le Forche Titolo Elaborato: Relazione di calcolo elettrico		COMMESSA IF2R	LOTTO 3.2.E.ZZ	CODIFICA CL	DOCUMENTO LF.01.0.0.005	REV. B	FOGLIO 310 di 520

Utenza	Siglatura	Ph/N/PE Derivazione	P [kW]	Cos φ	Tensione [V]	I _b [A]
--------	-----------	------------------------	--------	-------	-----------------	-----------------------

Quadro: QGBT-E

Disponibile	L3.1.3	3F+N+PE	0		400	0
Aux QGBT	L3.1.6	F+N+PE	0,5	0,90	230	2,41
Aux QMT	L3.1.7	F+N+PE	0,5	0,90	230	2,41
Camminamenti Pari FFP-Fase 1	L3.1.8	F	0,5	0,90	230	2,41
Camminamenti Pari FFP-Fase 2	L3.1.9	F	0,5	0,90	230	2,41
Camminamenti Dispari FFP-Fase 1	L3.1.10	F	0,5	0,90	230	2,41
Camminamenti Dispari FFP-Fase 2	L3.1.11	F	0,5	0,90	230	2,41
GSM-R	L3.1.13	F+N+PE	2,5	0,90	230	12,07
GSM-P	L3.1.14	F+N+PE	2,5	0,90	230	12,07
STSI	L3.1.15	F+N+PE	1	0,90	230	4,83
SDH	L3.1.16	F+N+PE	1	0,90	230	4,83
Telefonia dati SPVI	L3.1.17	F+N+PE	1	0,90	230	4,83
Carichi TVCC	L3.1.18	F+N+PE	2	0,90	230	9,66
Carichi ril. incendi	L3.1.19	F+N+PE	0,6	0,90	230	2,89
Carichi antintr.	L3.1.20	F+N+PE	0,6	0,90	230	2,89
Alim. QPLC	L3.1.21	F+N+PE	2	0,90	230	9,66
Alim. QPLC MT	L3.1.22	F+N+PE	1	0,90	230	4,83
Alim. QPLC BT	L3.1.23	F+N+PE	1	0,90	230	4,83
Alim. Qfront-end	L3.1.24	F+N+PE	2	0,90	230	9,66
Disponibile	L3.1.25	F+N+PE	0		230	0
Alim. UCP	L3.1.26	F+N+PE	1	0,90	230	4,83
Quadro Q.E.C.I.A.	L3.1.27	3F+N+PE	5	0,90	400	8,01
Aux QDP	L3.1.28	F+N+PE	1	0,90	230	4,83
Generale luce NB		F+N+PE	0,48	0,90	230	2,34
Luce locale MT	L3.2.1	F+N	0,09	0,90	230	0,43
Luce locale BT	L3.2.2	F+N	0,06	0,90	230	0,28

APPALTATORE:	TELESE S.c.a r.l. Consorzio Telese Società Consortile a Responsabilità Limitata	ITINERARIO NAPOLI – BARI RADDOPPIO TRATTA CANCELLO-BENEVENTO II LOTTO FUNZIONALE FRASSO TELESINO – VITULANO 3 SUBLOTTO SAN LORENZO – VITULANO					
PROGETTAZIONE:		PROGETTO ESECUTIVO					
Mandatario:	Mandante:	COMMESSA	LOTTO	CODIFICA	DOCUMENTO	REV.	FOGLIO
SYSTRA S.A.	SWS Engineering S.p.A. SYSTRA-SOTECNI S.p.A.	IF2R	3.2.E.ZZ	CL	LF.01.0.0.005	B	311 di 520
Titolo Documento: LF01 – Galleria Reventa e Le Forche Titolo Elaborato: Relazione di calcolo elettrico							

Utenza	Siglatura	Ph/N/PE Derivazione	P [kW]	Cos φ	Tensione [V]	I _b [A]
Luce locale TLC	L3.2.3	F+N	0,06	0,90	230	0,28
Disponibile	L3.2.4	F+N	0,16	0,90	230	0,77
Luce locale Gest. Emerg.	L3.2.5	F+N	0,11	0,90	230	0,53
Luce esterno fabbricato	L3.2.6	F+N	0,09	0,90	230	0,43
Disponibile	L3.2.7	F+N+PE	0		230	0
Disponibile	L3.2.8	F+N+PE	0		230	0
Disponibile	L3.2.9	F+N+PE	0		230	0
Generale STES		3F+N+PE	7,99	0,90	400	17,24
Alim. UCS-QS	L3.1.31	F+N+PE	1	0,90	230	4,83
Alim. UCS-DMBC1	L3.1.32	F+N+PE	2,1	0,90	230	10,14
Alim. UCS-DMBC2	L3.1.33	F+N+PE	2,1	0,90	230	10,14
Alim. UCS-DMBC3	L3.1.34	F+N+PE	2,1	0,90	230	10,14
Alim. UCS-DMBC4	L3.1.35	F+N+PE	2,1	0,90	230	10,14
Disponibile	L3.1.36	F+N+PE	0		230	0

APPALTATORE:	TELESE S.c.a r.l. Consorzio Telese Società Consortile a Responsabilità Limitata	ITINERARIO NAPOLI – BARI RADDOPPIO TRATTA CANCELLO-BENEVENTO II LOTTO FUNZIONALE FRASSO TELESINO – VITULANO 3 SUBLOTTO SAN LORENZO – VITULANO					
PROGETTAZIONE:		PROGETTO ESECUTIVO					
Mandataria:	Mandante:						
SYSTRA S.A.	SWS Engineering S.p.A.	SYSTRA-SOTECNI S.p.A.					
Titolo Documento: LF01 – Galleria Reventa e Le Forche Titolo Elaborato: Relazione di calcolo elettrico		COMMESSA IF2R	LOTTO 3.2.E.ZZ	CODIFICA CL	DOCUMENTO LF.01.0.0.005	REV. B	FOGLIO 312 di 520

SELETTIVITÀ

Utenza	Siglatura	Int. a Valle	Utenza	Siglatura	Int. a Monte	Selettività [A]
--------	-----------	--------------	--------	-----------	--------------	-----------------

Quadro: QGBT-N

Rifasament o Sezione prefer.	Q0.1.4	NSX100B	Arrivo da Trafo	Q1	NSX630F	Totale
Disponibile	Q0.1.5	NSX250B	Arrivo da Trafo	Q1	NSX630F	Totale
Disponibile	Q0.1.6	NSX100B	Arrivo da Trafo	Q1	NSX630F	Totale
Disponibile	Q0.1.7	NSX160B	Arrivo da Trafo	Q1	NSX630F	Totale
Quadro Q.E.C.I.A. LFM pompaggio	Q0.1.9	iC60N	Arrivo da Trafo	Q1	NSX630F	Totale
Luce piazzale	Q0.2.1	iC60N	Arrivo da Trafo	Q1	NSX630F	Totale
Luce esterna cabina	Q0.2.3	iC60N	Arrivo da Trafo	Q1	NSX630F	Totale
Disponibile	Q0.2.4	iC60N	Arrivo da Trafo	Q1	NSX630F	Totale
Luce locale MT	Q0.2.5	iC60N	Arrivo da Trafo	Q1	NSX630F	Totale
Luce locale BT	Q0.2.6	iC60N	Arrivo da Trafo	Q1	NSX630F	Totale
Luce locale TLC	Q0.2.7	iC60N	Arrivo da Trafo	Q1	NSX630F	Totale
Sala gestione emergenze	Q0.2.8	iC60N	Arrivo da Trafo	Q1	NSX630F	Totale
Disponibile	Q0.2.9	iC60N	Arrivo da Trafo	Q1	NSX630F	Totale
Disponibile	Q0.2.10	iC60N	Arrivo da Trafo	Q1	NSX630F	Totale
Disponibile	Q0.2.11	iC60N	Arrivo da Trafo	Q1	NSX630F	Totale
Disponibile	Q0.2.12	iC60N	Arrivo da Trafo	Q1	NSX630F	Totale
Disponibile	Q0.2.13	iC60N	Arrivo da Trafo	Q1	NSX630F	Totale
FM trifase Locale MT	Q0.2.14	iC60N	Arrivo da Trafo	Q1	NSX630F	Totale
FM trifase Locale BT	Q0.2.15	iC60N	Arrivo da Trafo	Q1	NSX630F	Totale
FM trifase Locale TLC	Q0.2.16	iC60N	Arrivo da Trafo	Q1	NSX630F	Totale
FM trifase Locale	Q0.2.17	iC60N	Arrivo da Trafo	Q1	NSX630F	Totale

APPALTATORE:	TELESE S.c.a r.l. Consorzio Telese Società Consortile a Responsabilità Limitata	ITINERARIO NAPOLI – BARI RADDOPPIO TRATTA CANCELLO-BENEVENTO II LOTTO FUNZIONALE FRASSO TELESINO – VITULANO 3 SUBLOTTO SAN LORENZO – VITULANO					
PROGETTAZIONE:		PROGETTO ESECUTIVO					
Mandatario:	Mandante:						
SYSTRA S.A.	SWS Engineering S.p.A.	SYSTRA-SOTECNI S.p.A.					
Titolo Documento: LF01 – Galleria Reventa e Le Forche		COMMESSA	LOTTO	CODIFICA	DOCUMENTO	REV.	FOGLIO
Titolo Elaborato: Relazione di calcolo elettrico		IF2R	3.2.E.ZZ	CL	LF.01.0.0.005	B	313 di 520

GEST. EMERG.							
Disponibile	Q0.2.18	iC60N	Arrivo da Trafo	Q1	NSX630F		Totale
FM monofase Locale BT	Q0.2.19	iC60N	Arrivo da Trafo	Q1	NSX630F		Totale
FM monofase Locale TLC	Q0.2.20	iC60N	Arrivo da Trafo	Q1	NSX630F		Totale
FM monofase Locale GEST. EMERG.	Q0.2.21	iC60N	Arrivo da Trafo	Q1	NSX630F		Totale
FM trifase Locale GE	Q0.2.22	iC60N	Arrivo da Trafo	Q1	NSX630F		Totale
FM monofase Locale GE	Q0.2.23	iC60N	Arrivo da Trafo	Q1	NSX630F		Totale
Disponibile	Q0.2.24	iC60N	Arrivo da Trafo	Q1	NSX630F		Totale
Disponibile	Q0.2.25	iC60N	Arrivo da Trafo	Q1	NSX630F		Totale
Alimentazione UCP	Q0.2.28	iC60N	Arrivo da Trafo	Q1	NSX630F		Totale
Alimentazione UCS-QS	Q0.2.29	iC60N	Arrivo da Trafo	Q1	NSX630F		Totale
Alimentazione UCS-DMBC1	Q0.2.30	iC60N	Arrivo da Trafo	Q1	NSX630F		Totale
Alimentazione UCS-DMBC2	Q0.2.31	iC60N	Arrivo da Trafo	Q1	NSX630F		Totale
Alimentazione UCS-DMBC3	Q0.2.32	iC60N	Arrivo da Trafo	Q1	NSX630F		Totale
Alimentazione UCS-DMBC4	Q0.2.33	iC60N	Arrivo da Trafo	Q1	NSX630F		Totale
Disponibile	Q0.2.34	iC60N	Arrivo da Trafo	Q1	NSX630F		Totale
Disponibile	Q0.2.35	iC60N	Arrivo da Trafo	Q1	NSX630F		Totale
Disponibile	Q0.2.36	iC60N	Arrivo da Trafo	Q1	NSX630F		Totale
Disponibile	Q0.2.37	iC60N	Arrivo da Trafo	Q1	NSX630F		Totale

APPALTATORE:	TELESE S.c.a r.l. Consorzio Telese Società Consortile a Responsabilità Limitata	ITINERARIO NAPOLI – BARI RADDOPPIO TRATTA CANCELLO-BENEVENTO II LOTTO FUNZIONALE FRASSO TELESINO – VITULANO 3 SUBLOTTO SAN LORENZO – VITULANO					
PROGETTAZIONE:		PROGETTO ESECUTIVO					
Mandatario:	Mandante:						
SYSTRA S.A.	SWS Engineering S.p.A.	SYSTRA-SOTECNI S.p.A.					
Titolo Documento: LF01 – Galleria Reventa e Le Forche Titolo Elaborato: Relazione di calcolo elettrico		COMMESSA IF2R	LOTTO 3.2.E.ZZ	CODIFICA CL	DOCUMENTO LF.01.0.0.005	REV. B	FOGLIO 314 di 520

Quadro: QGBT-P

Alim. UPS 1	Q1.1.4	NSX100B	Sezione prefer.	Q0.1.2	NSX250B	Totale
Alim. UPS 2	Q1.1.5	NSX100B	Sezione prefer.	Q0.1.2	NSX250B	Totale
Alim. By-pass	Q1.1.6	NSX100B	Sezione prefer.	Q0.1.2	NSX250B	Totale
Quadro Q.E.C.I.A.	Q1.1.7	iC60N	Sezione prefer.	Q0.1.2	NSX250B	Totale
Elettropompa	Q1.1.8	iC60N	Sezione prefer.	Q0.1.2	NSX250B	Totale
di rinalzo						
Disponibile	Q1.1.9	iC60N	Sezione prefer.	Q0.1.2	NSX250B	Totale
Disponibile	Q1.1.10	iC60N	Sezione prefer.	Q0.1.2	NSX250B	Totale
Disponibile	Q1.1.11	iC60N	Sezione prefer.	Q0.1.2	NSX250B	Totale
Disponibile	Q1.1.12	iC60N	Sezione prefer.	Q0.1.2	NSX250B	Totale
Disponibile	Q1.1.13	iC60N	Sezione prefer.	Q0.1.2	NSX250B	Totale
Disponibile	Q1.1.14	iC60N	Sezione prefer.	Q0.1.2	NSX250B	Totale
Disponibile	Q1.1.15	NSX100B	Sezione prefer.	Q0.1.2	NSX250B	Totale
Estrattore V1	Q1.2.1	iC60N	Sezione prefer.	Q0.1.2	NSX250B	Totale
Locale MT Estrattore V1	Q1.2.2	iC60N	Sezione prefer.	Q0.1.2	NSX250B	Totale
Locale MT Estrattore V2	Q1.2.3	iC60N	Sezione prefer.	Q0.1.2	NSX250B	Totale
Locale BT Condizionat ore 1	Q1.2.4	iC60N	Sezione prefer.	Q0.1.2	NSX250B	Totale
Locale BT 1/2						
Condizionat ore 2	Q1.2.5	iC60N	Sezione prefer.	Q0.1.2	NSX250B	Totale
Locale BT 1/2						
Estrattore V3	Q1.2.6	iC60N	Sezione prefer.	Q0.1.2	NSX250B	Totale
Locale GE Condizionat ore	Q1.2.7	iC60N	Sezione prefer.	Q0.1.2	NSX250B	Totale
Locale TLC 1/2						
Condizionat ore	Q1.2.8	iC60N	Sezione prefer.	Q0.1.2	NSX250B	Totale
Locale TLC 1/2						

APPALTATORE:	TELESE S.c.a r.l. Consorzio Telese Società Consortile a Responsabilità Limitata	ITINERARIO NAPOLI – BARI RADDOPPIO TRATTA CANCELLO-BENEVENTO II LOTTO FUNZIONALE FRASSO TELESINO – VITULANO 3 SUBLOTTO SAN LORENZO – VITULANO					
PROGETTAZIONE:		PROGETTO ESECUTIVO					
Mandataria:	Mandante:						
SYSTRA S.A.	SWS Engineering S.p.A.	SYSTRA-SOTECNI S.p.A.					
Titolo Documento: LF01 – Galleria Reventa e Le Forche Titolo Elaborato: Relazione di calcolo elettrico		COMMESSA IF2R	LOTTO 3.2.E.ZZ	CODIFICA CL	DOCUMENTO LF.01.0.0.005	REV. B	FOGLIO 315 di 520

Estrattore V4 Locale gest. emerg.	Q1.2.9	iC60N	Sezione prefer.	Q0.1.2	NSX250B	Totale
Disponibile	Q1.2.10	iC60N	Sezione prefer.	Q0.1.2	NSX250B	Totale
Disponibile	Q1.2.11	iC60N	Sezione prefer.	Q0.1.2	NSX250B	Totale
Disponibile	Q1.2.12	iC60N	Sezione prefer.	Q0.1.2	NSX250B	Totale
Disponibile	Q1.2.13	iC60N	Sezione prefer.	Q0.1.2	NSX250B	Totale
Disponibile	Q1.2.14	iC60N	Sezione prefer.	Q0.1.2	NSX250B	Totale
Disponibile	Q1.2.15	iC60N	Sezione prefer.	Q0.1.2	NSX250B	Totale
Disponibile	Q1.2.16	iC60N	Sezione prefer.	Q0.1.2	NSX250B	Totale
Illuminazione locale GE	Q1.2.17	iC60N	Sezione prefer.	Q0.1.2	NSX250B	Totale
Disponibile	Q1.2.18	iC60N	Sezione prefer.	Q0.1.2	NSX250B	Totale

Quadro: QGBT-E

Disponibile	Q3.1.3	iC60N	Alim. UPS 1	Q1.1.2	NSX100B	Totale
Aux QGBT	Q3.1.6	iC60N	Alim. UPS 1	Q1.1.2	NSX100B	Totale
Aux QMT	Q3.1.7	iC60N	Alim. UPS 1	Q1.1.2	NSX100B	Totale
Camminamenti Pari FFP-Fase 1	Q3.1.8	iC60N	Alim. UPS 1	Q1.1.2	NSX100B	Totale
Camminamenti Pari FFP-Fase 2	Q3.1.9	iC60N	Alim. UPS 1	Q1.1.2	NSX100B	Totale
Camminamenti Dispari FFP-Fase 1	Q3.1.10	iC60N	Alim. UPS 1	Q1.1.2	NSX100B	Totale
Camminamenti Dispari FFP-Fase 2	Q3.1.11	iC60N	Alim. UPS 1	Q1.1.2	NSX100B	Totale
GSM-R	Q3.1.13	iC60N	Alim. UPS 1	Q1.1.2	NSX100B	Totale
GSM-P	Q3.1.14	iC60N	Alim. UPS 1	Q1.1.2	NSX100B	Totale
STSI	Q3.1.15	iC60N	Alim. UPS 1	Q1.1.2	NSX100B	Totale
SDH	Q3.1.16	iC60N	Alim. UPS 1	Q1.1.2	NSX100B	Totale
Telefonia dati	Q3.1.17	iC60N	Alim. UPS 1	Q1.1.2	NSX100B	Totale

APPALTATORE:	 Consorzio Telese Società Consortile a Responsabilità Limitata		ITINERARIO NAPOLI – BARI RADDOPPIO TRATTA CANCELLO-BENEVENTO II LOTTO FUNZIONALE FRASSO TELESINO – VITULANO 3 SUBLOTTO SAN LORENZO – VITULANO					
PROGETTAZIONE:			PROGETTO ESECUTIVO					
Mandataria:	Mandante:		COMMESSA	LOTTO	CODIFICA	DOCUMENTO	REV.	FOGLIO
SYSTRA S.A.	SWS Engineering S.p.A.	SYSTRA-SOTECNI S.p.A.	IF2R	3.2.E.ZZ	CL	LF.01.0.0.005	B	316 di 520
Titolo Documento: LF01 – Galleria Reventa e Le Forche								
Titolo Elaborato: Relazione di calcolo elettrico								

SPVI							
Carichi TVCC	Q3.1.18	iC60N	Alim. UPS 1	Q1.1.2	NSX100B		Totale
Carichi ril. incendi	Q3.1.19	iC60N	Alim. UPS 1	Q1.1.2	NSX100B		Totale
Carichi antintr.	Q3.1.20	iC60N	Alim. UPS 1	Q1.1.2	NSX100B		Totale
Alim. QPLC	Q3.1.21	iC60N	Alim. UPS 1	Q1.1.2	NSX100B		Totale
Alim. QPLC MT	Q3.1.22	iC60N	Alim. UPS 1	Q1.1.2	NSX100B		Totale
Alim. QPLC BT	Q3.1.23	iC60N	Alim. UPS 1	Q1.1.2	NSX100B		Totale
Alim. Qfront-end	Q3.1.24	iC60N	Alim. UPS 1	Q1.1.2	NSX100B		Totale
Disponibile	Q3.1.25	iC60N	Alim. UPS 1	Q1.1.2	NSX100B		Totale
Alim. UCP	Q3.1.26	iC60N	Alim. UPS 1	Q1.1.2	NSX100B		Totale
Quadro Q.E.C.I.A.	Q3.1.27	iC60N	Alim. UPS 1	Q1.1.2	NSX100B		Totale
Aux QDP	Q3.1.28	iC60N	Alim. UPS 1	Q1.1.2	NSX100B		Totale
Luce locale MT	Q3.2.1	iC60N	Alim. UPS 1	Q1.1.2	NSX100B		Totale
Luce locale BT	Q3.2.2	iC60N	Alim. UPS 1	Q1.1.2	NSX100B		Totale
Luce locale TLC	Q3.2.3	iC60N	Alim. UPS 1	Q1.1.2	NSX100B		Totale
Disponibile	Q3.2.4	iC60N	Alim. UPS 1	Q1.1.2	NSX100B		Totale
Luce locale Gest. Emerg.	Q3.2.5	iC60N	Alim. UPS 1	Q1.1.2	NSX100B		Totale
Luce esterno fabbricato	Q3.2.6	iC60N	Alim. UPS 1	Q1.1.2	NSX100B		Totale
Disponibile	Q3.2.7	iC60N	Alim. UPS 1	Q1.1.2	NSX100B		Totale
Disponibile	Q3.2.8	iC60N	Alim. UPS 1	Q1.1.2	NSX100B		Totale
Disponibile	Q3.2.9	iC60N	Alim. UPS 1	Q1.1.2	NSX100B		Totale
Alim. UCS-QS	Q3.1.31	iC60N	Alim. UPS 1	Q1.1.2	NSX100B		Totale
Alim. UCS-DMBC1	Q3.1.32	iC60N	Alim. UPS 1	Q1.1.2	NSX100B		Totale
Alim. UCS-DMBC2	Q3.1.33	iC60N	Alim. UPS 1	Q1.1.2	NSX100B		Totale
Alim. UCS-DMBC3	Q3.1.34	iC60N	Alim. UPS 1	Q1.1.2	NSX100B		Totale
Alim. UCS-DMBC4	Q3.1.35	iC60N	Alim. UPS 1	Q1.1.2	NSX100B		Totale
Disponibile	Q3.1.36	iC60N	Alim. UPS 1	Q1.1.2	NSX100B		Totale

APPALTATORE:	TELESE S.c.a r.l. Consorzio Telese Società Consortile a Responsabilità Limitata	ITINERARIO NAPOLI – BARI RADDOPPIO TRATTA CANCELLO-BENEVENTO II LOTTO FUNZIONALE FRASSO TELESINO – VITULANO 3 SUBLOTTO SAN LORENZO – VITULANO					
PROGETTAZIONE:		PROGETTO ESECUTIVO					
Mandataria:	Mandante:						
SYSTRA S.A.	SWS Engineering S.p.A.	SYSTRA-SOTECNI S.p.A.					
Titolo Documento: LF01 – Galleria Reventa e Le Forche Titolo Elaborato: Relazione di calcolo elettrico		COMMESSA IF2R	LOTTO 3.2.E.ZZ	CODIFICA CL	DOCUMENTO LF.01.0.0.005	REV. B	FOGLIO 317 di 520

REGOLAZIONI

Utenza	Interruttore	Curva Sganciatore	I_n [A]	I_r [A]	T_r [s]	I_m [kA]	I_{sd} [kA]	T_{sd} [s]
Siglatura	Poli	I_i	I_g [$xI_n - A$]	T_g [s]	Differenz.	Classe	$I_{\Delta n}$ [A]	$T_{\Delta n}$ [ms]

Quadro: QGBT-N

Arrivo da Trafo 1	NSX630 F 4	MicroL2.3 -	630 -	400 -	- x1	4	4 x10	-
Arrivo da Trafo 2	NSX630 F 4	MicroL2.3 -	630 -	400 -	- x1	4	4 x10	-
Rifasamento	NSX100 B 3	TM-D -	100 -	100 -	- x1	0,8	0,8	-
Sezione prefer.	NSX250 B 4	TM-D -	250 -	250 -	- x1	2,5	2,5 x10	-
Disponibile	NSX100 B 4	TM-D -	100 -	100 -	- x1	0,8	0,8	-
Disponibile	NSX160 B 4	TM-D -	160 -	160 -	- x1	1,25	1,25	-
Quadro Q.E.C.I.A. LFM pompaggio	iC60 N 4	C -	25 -	25 -	- Vigi	0,25 A	0,25 0,3	- S
Luce piazzale	iC60 N 2	B -	10 -	10 -	-	0,05	0,05	-
Luce esterna cabina	iC60 N 2	C -	10 -	10 -	-	0,1	0,1	-
Disponibile	iC60 N 2	B -	10 -	10 -	-	0,05	0,05	-
Luce locale MT	iC60 N 2	C -	10 -	10 -	-	0,1	0,1	-

APPALTATORE:	TELESE S.c.a r.l. Consorzio Telese Società Consortile a Responsabilità Limitata	ITINERARIO NAPOLI – BARI RADDOPPIO TRATTA CANCELLO-BENEVENTO II LOTTO FUNZIONALE FRASSO TELESINO – VITULANO 3 SUBLOTTO SAN LORENZO – VITULANO						
PROGETTAZIONE:		PROGETTO ESECUTIVO						
Mandatario:	Mandante:							
SYSTRA S.A.	SWS Engineering S.p.A.	SYSTRA-SOTECNI S.p.A.						
Titolo Documento: LF01 – Galleria Reventa e Le Forche Titolo Elaborato: Relazione di calcolo elettrico			COMMESSA IF2R	LOTTO 3.2.E.ZZ	CODIFICA CL	DOCUMENTO LF.01.0.0.005	REV. B	FOGLIO 318 di 520

Utenza	Interruttore	Curva Sganciatore	I_n [A]	I_r [A]	T_r [s]	I_m [kA]	I_{sd} [kA]	T_{sd} [s]
Siglatura	Poli	I_i	I_g [$xI_n - A$]	T_g [s]	Differenz.	Classe	$I_{\Delta n}$ [A]	$T_{\Delta n}$ [ms]
Luce locale BT	iC60 N 2	C -	10 -	10 -	-	0,1	0,1	-
Luce locale TLC	iC60 N 2	C -	10 -	10 -	-	0,1	0,1	-
Sala gestione emergenze	iC60 N 2	C -	10 -	10 -	-	0,1	0,1	-
Disponibile	iC60 N 2	C -	10 -	10 -	-	0,1	0,1	-
Disponibile	iC60 N 2	C -	10 -	10 -	-	0,1	0,1	-
Disponibile	iC60 N 2	C -	10 -	10 -	-	0,1	0,1	-
Disponibile	iC60 N 2	C -	10 -	10 -	-	0,1	0,1	-
Disponibile	iC60 N 2	C -	10 -	10 -	-	0,1	0,1	-
FM trifase Locale MT	iC60 N 4	C -	16 -	16 -	- Vigi	0,16 AC	0,16 0,03	- Ist.
FM trifase Locale BT	iC60 N 4	C -	16 -	16 -	- Vigi	0,16 AC	0,16 0,03	- Ist.
FM trifase Locale TLC	iC60 N 4	C -	16 -	16 -	- Vigi	0,16 AC	0,16 0,03	- Ist.
FM trifase Locale GEST. EMERG.	iC60 N 4	C -	16 -	16 -	- Vigi	0,16 AC	0,16 0,03	- Ist.
Disponibile	iC60 N 2	C -	16 -	16 -	- Vigi	0,16 A	0,16 0,03	- Ist.

APPALTATORE:	TELESE S.c.a r.l. Consorzio Telese Società Consortile a Responsabilità Limitata	ITINERARIO NAPOLI – BARI RADDOPPIO TRATTA CANCELLO-BENEVENTO II LOTTO FUNZIONALE FRASSO TELESINO – VITULANO 3 SUBLOTTO SAN LORENZO – VITULANO						
PROGETTAZIONE:		PROGETTO ESECUTIVO						
Mandatario:	Mandante:							
SYSTRA S.A.	SWS Engineering S.p.A.	SYSTRA-SOTECNI S.p.A.	COMMESSA	LOTTO	CODIFICA	DOCUMENTO	REV.	FOGLIO
			IF2R	3.2.E.ZZ	CL	LF.01.0.0.005	B	319 di 520
Titolo Documento: LF01 – Galleria Reventa e Le Forche Titolo Elaborato: Relazione di calcolo elettrico								

Utenza	Interruttore	Curva Sganciatore	I_n [A]	I_r [A]	T_r [s]	I_m [kA]	I_{sd} [kA]	T_{sd} [s]
Siglatura	Poli	I_i	I_g [$\times I_n - A$]	T_g [s]	Differenz.	Classe	$I_{\Delta n}$ [A]	$T_{\Delta n}$ [ms]
FM monofase Locale BT	iC60 N 2	C -	16 -	16 -	- Vigi	0,16 AC	0,16 0,03	- Ist.
FM monofase Locale TLC	iC60 N 2	C -	16 -	16 -	- Vigi	0,16 AC	0,16 0,03	- Ist.
FM monofase Locale GEST. EMERG.	iC60 N 2	C -	16 -	16 -	- Vigi	0,16 AC	0,16 0,03	- Ist.
FM trifase Locale GE	iC60 N 4	C -	16 -	16 -	- Vigi	0,16 AC	0,16 0,03	- Ist.
FM monofase Locale GE	iC60 N 2	C -	16 -	16 -	- Vigi	0,16 AC	0,16 0,03	- Ist.
Disponibile	iC60 N 4	C -	16 -	16 -	-	0,16	0,16	-
Disponibile	iC60 N 2	C -	16 -	16 -	-	0,16	0,16	-
Alimentazione UCP	iC60 N 2	C -	16 -	16 -	-	0,16	0,16	-
Alimentazione UCS- QS	iC60 N 2	C -	16 -	16 -	-	0,16	0,16	-
Alimentazione UCS-DMBC1	iC60 N 2	C -	16 -	16 -	-	0,16	0,16	-
Alimentazione UCS-DMBC2	iC60 N 2	C -	16 -	16 -	-	0,16	0,16	-
Alimentazione UCS-DMBC3	iC60 N 2	B -	16 -	16 -	-	0,08	0,08	-
Alimentazione UCS-DMBC4	iC60 N	B	16	16	-	0,08	0,08	-

APPALTATORE:	TELESE S.c.a r.l. Consorzio Telese Società Consortile a Responsabilità Limitata	ITINERARIO NAPOLI – BARI RADDOPPIO TRATTA CANCELLO-BENEVENTO II LOTTO FUNZIONALE FRASSO TELESINO – VITULANO 3 SUBLOTTO SAN LORENZO – VITULANO					
PROGETTAZIONE:	Mandatario: SYSTRA S.A. Mandante: SWS Engineering S.p.A. SYSTRA-SOTECNI S.p.A.	PROGETTO ESECUTIVO					
Titolo Documento: LF01 – Galleria Reventa e Le Forche Titolo Elaborato: Relazione di calcolo elettrico		COMMESSA IF2R	LOTTO 3.2.E.ZZ	CODIFICA CL	DOCUMENTO LF.01.0.0.005	REV. B	FOGLIO 320 di 520

Utenza	Interruttore	Curva Sganciatore	I_n [A]	I_r [A]	T_r [s]	I_m [kA]	I_{sd} [kA]	T_{sd} [s]
Siglatura	Poli	I_i	I_g [$xI_n - A$]	T_g [s]	Differenz.	Classe	$I_{\Delta n}$ [A]	$T_{\Delta n}$ [ms]
	2	-	-	-				
Disponibile	iC60 N 2	C -	16 -	16 -	-	0,16	0,16	-
Disponibile	iC60 N 2	C -	16 -	16 -	-	0,16	0,16	-
Disponibile	iC60 N 2	C -	16 -	16 -	-	0,16	0,16	-
Disponibile	iC60 N 2	C -	16 -	16 -	-	0,16	0,16	-

Quadro: QGBT-P

Generale	NSX250 B 4	TM-D -	250 -	250 -	- x1	2,5	2,5 x10	-
Alim. UPS 1	NSX100 B 4	TM-D -	63 -	63 -	- x1 Vigi MH	0,25 A	0,25 x4 0,3	- 310
Alim. UPS 2	NSX100 B 4	TM-D -	63 -	63 -	- x1 Vigi MH	0,5 A	0,5 0,3	- 310
Alim. By-pass	NSX100 B 4	TM-D -	63 -	63 -	- x1 Vigi MH	0,5 A	0,5 0,3	- 310
Quadro Q.E.C.I.A.	iC60 N 4	C -	32 -	32 -	- x1 Vigi	0,32 A	0,32 0,3	- S
Elettropompa di rinalzo	iC60 N 3	C -	25 -	25 -	- x1 Vigi	0,25 A	0,25 0,3	- S
Disponibile	iC60 N 2	C -	25 -	25 -	- x1	0,25	0,25	-
Disponibile	iC60 N 2	C -	25 -	25 -	- x1	0,25	0,25	-

APPALTATORE:	TELESE S.c.a r.l. Consorzio Telese Società Consortile a Responsabilità Limitata	ITINERARIO NAPOLI – BARI RADDOPPIO TRATTA CANCELLO-BENEVENTO II LOTTO FUNZIONALE FRASSO TELESINO – VITULANO 3 SUBLOTTO SAN LORENZO – VITULANO					
PROGETTAZIONE:	Mandatario: SYSTRA S.A. Mandante: SWS Engineering S.p.A. SYSTRA-SOTECNI S.p.A.	PROGETTO ESECUTIVO					
Titolo Documento: LF01 – Galleria Reventa e Le Forche Titolo Elaborato: Relazione di calcolo elettrico		COMMESSA IF2R	LOTTO 3.2.E.ZZ	CODIFICA CL	DOCUMENTO LF.01.0.0.005	REV. B	FOGLIO 321 di 520

Utenza	Interruttore	Curva Sganciatore	I_n [A]	I_r [A]	T_r [s]	I_m [kA]	I_{sd} [kA]	T_{sd} [s]
Siglatura	Poli	I_i	I_g [$xI_n - A$]	T_g [s]	Differenz.	Classe	$I_{\Delta n}$ [A]	$T_{\Delta n}$ [ms]
Disponibile	iC60 N 2	C -	25 -	25 -	- x1	0,25	0,25	-
Disponibile	iC60 N 2	C -	10 -	10 -	- x1	0,1	0,1	-
Disponibile	iC60 N 2	C -	25 -	25 -	- x1	0,25	0,25	-
Disponibile	iC60 N 2	C -	25 -	25 -	- x1	0,25	0,25	-
Disponibile	NSX100 B 4	TM-D -	63 -	63 -	- x1 Vigi MH	0,5 A	0,5 1	- 310
Estrattore V1 Locale MT	iC60 N 2	C -	10 -	10 -	-	0,1	0,1	-
Estrattore V1 Locale MT	iC60 N 2	C -	10 -	10 -	-	0,1	0,1	-
Estrattore V2 Locale BT	iC60 N 2	C -	10 -	10 -	-	0,1	0,1	-
Condizionatore 1 Locale BT 1/2	iC60 N 2	C -	16 -	16 -	-	0,16	0,16	-
Condizionatore 2 Locale BT 1/2	iC60 N 2	C -	16 -	16 -	-	0,16	0,16	-
Estrattore V3 Locale GE	iC60 N 2	C -	10 -	10 -	-	0,1	0,1	-
Condizionatore Locale TLC 1/2	iC60 N 4	C -	10 -	10 -	-	0,1	0,1	-
Condizionatore Locale TLC 1/2	iC60 N 4	C -	10 -	10 -	-	0,1	0,1	-

APPALTATORE:	TELESE S.c.a r.l. Consorzio Telese Società Consortile a Responsabilità Limitata	ITINERARIO NAPOLI – BARI RADDOPPIO TRATTA CANCELLO-BENEVENTO II LOTTO FUNZIONALE FRASSO TELESINO – VITULANO 3 SUBLOTTO SAN LORENZO – VITULANO					
PROGETTAZIONE:		PROGETTO ESECUTIVO					
Mandatario:	Mandante:						
SYSTRA S.A.	SWS Engineering S.p.A.	SYSTRA-SOTECNI S.p.A.					
Titolo Documento: LF01 – Galleria Reventa e Le Forche		COMMESSA	LOTTO	CODIFICA	DOCUMENTO	REV.	FOGLIO
Titolo Elaborato: Relazione di calcolo elettrico		IF2R	3.2.E.ZZ	CL	LF.01.0.0.005	B	322 di 520

Utenza	Interruttore	Curva Sganciatore	I_n [A]	I_r [A]	T_r [s]	I_m [kA]	I_{sd} [kA]	T_{sd} [s]
Siglatura	Poli	I_i	I_g [$xI_n - A$]	T_g [s]	Differenz.	Classe	$I_{\Delta n}$ [A]	$T_{\Delta n}$ [ms]
Estrattore V4 Locale gest. emerg.	iC60 N 2	C -	10 -	10 -	-	0,1	0,1	-
Disponibile	iC60 N 2	C -	10 -	10 -	-	0,1	0,1	-
Disponibile	iC60 N 4	C -	10 -	10 -	-	0,1	0,1	-
Disponibile	iC60 N 4	C -	10 -	10 -	-	0,1	0,1	-
Disponibile	iC60 N 4	C -	10 -	10 -	-	0,1	0,1	-
Disponibile	iC60 N 4	C -	10 -	10 -	-	0,1	0,1	-
Disponibile	iC60 N 2	C -	10 -	10 -	-	0,1	0,1	-
Disponibile	iC60 N 2	C -	10 -	10 -	-	0,1	0,1	-
Illuminazione locale GE	iC60 N 2	C -	10 -	10 -	-	0,1	0,1	-
Disponibile	iC60 N 2	C -	10 -	10 -	-	0,1	0,1	-

Quadro: QGBT-E

Disponibile	iC60 N 4	B -	10 -	10 -	-	0,05	0,05	-
Aux QGBT	iC60 N 2	B -	10 -	10 -	-	0,05	0,05	-
Aux QMT	iC60 N 2	B -	10 -	10 -	-	0,05	0,05	-

APPALTATORE:	TELESE S.c.a r.l. Consorzio Telese Società Consortile a Responsabilità Limitata	ITINERARIO NAPOLI – BARI RADDOPPIO TRATTA CANCELLO-BENEVENTO II LOTTO FUNZIONALE FRASSO TELESINO – VITULANO 3 SUBLOTTO SAN LORENZO – VITULANO						
PROGETTAZIONE:		PROGETTO ESECUTIVO						
Mandatario:	Mandante:							
SYSTRA S.A.	SWS Engineering S.p.A.	SYSTRA-SOTECNI S.p.A.						
Titolo Documento: LF01 – Galleria Reventa e Le Forche Titolo Elaborato: Relazione di calcolo elettrico			COMMESSA	LOTTO	CODIFICA	DOCUMENTO	REV.	FOGLIO
			IF2R	3.2.E.ZZ	CL	LF.01.0.0.005	B	323 di 520

Utenza	Interruttore	Curva Sganciatore	I_n [A]	I_r [A]	T_r [s]	I_m [kA]	I_{sd} [kA]	T_{sd} [s]
Siglatura	Poli	I_i	I_g [$xI_n - A$]	T_g [s]	Differenz.	Classe	$I_{\Delta n}$ [A]	$T_{\Delta n}$ [ms]
Camminamenti Pari FFP-Fase 1	iC60 N 1	B -	10 -	10 -	-	0,05	0,05	-
Camminamenti Pari FFP-Fase 2	iC60 N 1	B -	10 -	10 -	-	0,05	0,05	-
Camminamenti Dispari FFP-Fase 1	iC60 N 1	B -	10 -	10 -	-	0,05	0,05	-
Camminamenti Dispari FFP-Fase 2	iC60 N 1	B -	10 -	10 -	-	0,05	0,05	-
GSM-R	iC60 N 2	B -	25 -	25 -	-	0,12	0,12	-
GSM-P	iC60 N 2	B -	25 -	25 -	-	0,12	0,12	-
STSI	iC60 N 2	B -	10 -	10 -	-	0,05	0,05	-
SDH	iC60 N 2	B -	10 -	10 -	-	0,05	0,05	-
Telefonia dati SPVI	iC60 N 2	B -	10 -	10 -	-	0,05	0,05	-
Carichi TVCC	iC60 N 2	B -	10 -	10 -	-	0,05	0,05	-
Carichi ril. incendi	iC60 N 2	B -	10 -	10 -	-	0,05	0,05	-
Carichi antintr.	iC60 N 2	B -	10 -	10 -	-	0,05	0,05	-
Alim. QPLC	iC60 N 2	B -	10 -	10 -	-	0,05	0,05	-
Alim. QPLC MT	iC60 N	B	10	10	-	0,05	0,05	-

APPALTATORE:	TELESE S.c.a r.l. Consorzio Telese Società Consortile a Responsabilità Limitata	ITINERARIO NAPOLI – BARI RADDOPPIO TRATTA CANCELLO-BENEVENTO II LOTTO FUNZIONALE FRASSO TELESINO – VITULANO 3 SUBLOTTO SAN LORENZO – VITULANO					
PROGETTAZIONE:		PROGETTO ESECUTIVO					
Mandatario:	Mandante:						
SYSTRA S.A.	SWS Engineering S.p.A.	SYSTRA-SOTECNI S.p.A.					
Titolo Documento: LF01 – Galleria Reventa e Le Forche		COMMESSA	LOTTO	CODIFICA	DOCUMENTO	REV.	FOGLIO
Titolo Elaborato: Relazione di calcolo elettrico		IF2R	3.2.E.ZZ	CL	LF.01.0.0.005	B	324 di 520

Utenza	Interruttore	Curva Sganciatore	I_n [A]	I_r [A]	T_r [s]	I_m [kA]	I_{sd} [kA]	T_{sd} [s]
Siglatura	Poli	I_i	I_g [$\times I_n - A$]	T_g [s]	Differenz.	Classe	$I_{\Delta n}$ [A]	$T_{\Delta n}$ [ms]
	2	-	-	-				
Alim. QPLC BT	iC60 N	B	10	10	-	0,05	0,05	-
	2	-	-	-				
Alim. Qfront-end	iC60 N	B	10	10	-	0,05	0,05	-
	2	-	-	-				
Disponibile	iC60 N	B	16	16	-	0,08	0,08	-
	2	-	-	-				
Alim. UCP	iC60 N	B	16	16	-	0,08	0,08	-
	2	-	-	-				
Quadro Q.E.C.I.A.	iC60 N	B	10	10	-	0,05	0,05	-
	4	-	-	-				
Aux QDP	iC60 N	B	10	10	-	0,05	0,05	-
	2	-	-	-				
Luce locale MT	iC60 N	B	10	10	-	0,05	0,05	-
	2	-	-	-				
Luce locale BT	iC60 N	B	10	10	-	0,05	0,05	-
	2	-	-	-				
Luce locale TLC	iC60 N	B	10	10	-	0,05	0,05	-
	2	-	-	-				
Disponibile	iC60 N	B	10	10	-	0,05	0,05	-
	2	-	-	-				
Luce locale Gest. Emerg.	iC60 N	B	10	10	-	0,05	0,05	-
	2	-	-	-				
Luce esterno fabbricato	iC60 N	B	10	10	-	0,05	0,05	-
	2	-	-	-				
Disponibile	iC60 N	B	10	10	-	0,05	0,05	-
	2	-	-	-				

APPALTATORE:	TELESE S.c.a r.l. Consorzio Telese Società Consortile a Responsabilità Limitata	ITINERARIO NAPOLI – BARI RADDOPPIO TRATTA CANCELLO-BENEVENTO II LOTTO FUNZIONALE FRASSO TELESINO – VITULANO 3 SUBLOTTO SAN LORENZO – VITULANO					
PROGETTAZIONE:		PROGETTO ESECUTIVO					
Mandataria:	Mandante:						
SYSTRA S.A.	SWS Engineering S.p.A.	SYSTRA-SOTECNI S.p.A.					
Titolo Documento: LF01 – Galleria Reventa e Le Forche		COMMESSA	LOTTO	CODIFICA	DOCUMENTO	REV.	FOGLIO
Titolo Elaborato: Relazione di calcolo elettrico		IF2R	3.2.E.ZZ	CL	LF.01.0.0.005	B	325 di 520

Utenza	Interruttore	Curva Sganciatore	I_n [A]	I_r [A]	T_r [s]	I_m [kA]	I_{sd} [kA]	T_{sd} [s]
Siglatura	Poli	I_i	I_g [$\times I_n - A$]	T_g [s]	Differenz.	Classe	$I_{\Delta n}$ [A]	$T_{\Delta n}$ [ms]
Disponibile	iC60 N 2	B -	10 -	10 -	-	0,05	0,05	-
Disponibile	iC60 N 2	B -	10 -	10 -	-	0,05	0,05	-
Alim. UCS-QS	iC60 N 2	B -	16 -	16 -	-	0,08	0,08	-
Alim. UCS-DMBC1	iC60 N 2	B -	16 -	16 -	-	0,08	0,08	-
Alim. UCS-DMBC2	iC60 N 2	B -	16 -	16 -	-	0,08	0,08	-
Alim. UCS-DMBC3	iC60 N 2	B -	16 -	16 -	-	0,08	0,08	-
Alim. UCS-DMBC4	iC60 N 2	B -	16 -	16 -	-	0,08	0,08	-
Disponibile	iC60 N 2	B -	10 -	10 -	-	0,05	0,05	-

APPALTATORE:	TELESE S.c.a r.l. Consorzio Telese Società Consortile a Responsabilità Limitata	ITINERARIO NAPOLI – BARI RADDOPPIO TRATTA CANCELLO-BENEVENTO II LOTTO FUNZIONALE FRASSO TELESINO – VITULANO 3 SUBLOTTO SAN LORENZO – VITULANO					
PROGETTAZIONE:		PROGETTO ESECUTIVO					
Mandatario:	Mandante:						
SYSTRA S.A.	SWS Engineering S.p.A.	SYSTRA-SOTECNI S.p.A.					
Titolo Documento: LF01 – Galleria Reventa e Le Forche		COMMESSA	LOTTO	CODIFICA	DOCUMENTO	REV.	FOGLIO
Titolo Elaborato: Relazione di calcolo elettrico		IF2R	3.2.E.ZZ	CL	LF.01.0.0.005	B	326 di 520

UPS

Collocazione	Fasi ingresso	An [kVA]	THDi [%]	η	In rete 1 [A]	Tipo batteria
Descrizione UPS	Fasi uscita	cos φ	Tecnologia		In rete 2 [A]	Autonomia [min]

UPS: Nuovo UPS

GALAXY 3500 40 kVA (400V in 400V out)	3	40	5	0,95	76,57	120
	3	0,95	on-line	-	-	

APPALTATORE:	TELESE S.c.a r.l. Consorzio Telese Società Consortile a Responsabilità Limitata	ITINERARIO NAPOLI – BARI RADDOPPIO TRATTA CANCELLO-BENEVENTO II LOTTO FUNZIONALE FRASSO TELESINO – VITULANO 3 SUBLOTTO SAN LORENZO – VITULANO					
PROGETTAZIONE:	Mandatario: SYSTRA S.A. Mandante: SWS Engineering S.p.A. SYSTRA-SOTECNI S.p.A.	PROGETTO ESECUTIVO					
Titolo Documento: LF01 – Galleria Reventa e Le Forche Titolo Elaborato: Relazione di calcolo elettrico		COMMESSA IF2R	LOTTO 3.2.E.ZZ	CODIFICA CL	DOCUMENTO LF.01.0.0.005	REV. B	FOGLIO 327 di 520

CALCOLI E VERIFICHE

QUADRO: QGBT-N

LINEA: ARRIVO DA TRAF0 1

CARATTERISTICHE GENERALI DELLA LINEA

P [kW]	I _b [A]/I _{nm} [A]	I _R [A]	I _S [A]	I _T [A]	cos φ _b	K _{utilizzo}	K _{contemp.}	η
142,5	235,26	235,26	218,98	225,85	0,91		0,85	

CAVO

Siglatura	Derivazione	tipo cond.	Lungh. [m]	Posa 64-8	T _{emp.} [°C]	n° supp.	Resistività [°K m/W]	Prof. di Posa [m]	ravv. dist.	altri circuiti	K secur.
L1	3F+N+PE	uni	15	41	30			-	ravv.		1

Sezione Conduttori [mm ²]			R _{cavo} [mΩ]	X _{cavo} [mΩ]	R _{tot} [mΩ]	X _{tot} [mΩ]	ΔV _{cavo} [%]	ΔV _{tot} [%]	ΔV _{max prog} [%]
fase	neutro	PE							
1x240	1x120	1x120	1,13	1,35	9,88	39,07	0,18	0,18	4

I _b [A]	I _z [A]	I _{cc max inizio linea} [kA]	I _{cc max Fine linea} [kA]	I _{ccmin fine linea} [kA]	I _{cc Terra} [kA]
235,26	490	5,96	5,73	4,92	4,92

Designazione / Conduttore
FG16M16-0,6/1 kV - Cca-s1b,d1,a1/Cu

INTERRUTTORE

Utenza	Interruttore	Poli	Curva Sganciatore	I _n [A]	I _r [A]	T _r [s]	I _m [kA]	I _{sd} [kA]
Siglatura	T _{sd} [s]	I _i	I _g [xI _n - A]	T _g [s]	Differenz.	Classe	I _{Δn} [A]	T _{Δn} [ms]
Arrivo da Trafo	NSX630 F	4	MicroL2.3	630	400	-	4	4
Q1	4	-	-	-				

APPALTATORE: TELESE S.c.a r.l. Consorzio Telese Società Consortile a Responsabilità Limitata	ITINERARIO NAPOLI – BARI RADDOPPIO TRATTA CANCELLO-BENEVENTO II LOTTO FUNZIONALE FRASSO TELESINO – VITULANO 3 SUBLOTTO SAN LORENZO – VITULANO PROGETTO ESECUTIVO												
PROGETTAZIONE: Mandataria: SYSTRA S.A. Mandante: SWS Engineering S.p.A. SYSTRA-SOTECNI S.p.A.													
Titolo Documento: LF01 – Galleria Reventa e Le Forche Titolo Elaborato: Relazione di calcolo elettrico	<table border="1"> <tr> <td>COMMESSA</td> <td>LOTTO</td> <td>CODIFICA</td> <td>DOCUMENTO</td> <td>REV.</td> <td>FOGLIO</td> </tr> <tr> <td>IF2R</td> <td>3.2.E.ZZ</td> <td>CL</td> <td>LF.01.0.0.005</td> <td>B</td> <td>328 di 520</td> </tr> </table>	COMMESSA	LOTTO	CODIFICA	DOCUMENTO	REV.	FOGLIO	IF2R	3.2.E.ZZ	CL	LF.01.0.0.005	B	328 di 520
COMMESSA	LOTTO	CODIFICA	DOCUMENTO	REV.	FOGLIO								
IF2R	3.2.E.ZZ	CL	LF.01.0.0.005	B	328 di 520								

VERIFICHE PROTEZIONI

Sovraccarico	Corto Circuito massimo	Corto Circuito minimo	Persone
SI	SI	SI	SI

APPALTATORE:	TELESE S.c.a r.l. Consorzio Telese Società Consortile a Responsabilità Limitata	ITINERARIO NAPOLI – BARI RADDOPPIO TRATTA CANCELLO-BENEVENTO II LOTTO FUNZIONALE FRASSO TELESINO – VITULANO 3 SUBLOTTO SAN LORENZO – VITULANO					
PROGETTAZIONE:		PROGETTO ESECUTIVO					
Mandatario:	Mandante:						
SYSTRA S.A.	SWS Engineering S.p.A.	SYSTRA-SOTECNI S.p.A.					
Titolo Documento: LF01 – Galleria Reventa e Le Forche Titolo Elaborato: Relazione di calcolo elettrico		COMMESSA IF2R	LOTTO 3.2.E.ZZ	CODIFICA CL	DOCUMENTO LF.01.0.0.005	REV. B	FOGLIO 329 di 520

CALCOLI E VERIFICHE

QUADRO: QGBT-N

LINEA: ARRIVO DA TRAF0 2

CARATTERISTICHE GENERALI DELLA LINEA

P [kW]	I _b [A]/I _{nm} [A]	I _R [A]	I _S [A]	I _T [A]	cos φ _b	K _{utilizzo}	K _{contemp.}	η
142,5	235,26	235,26	218,98	225,85	0,91		0,85	

CAVO

Siglatura	Derivazione	tipo cond.	Lungh. [m]	Posa 64-8	T _{emp.} [°C]	n° supp.	Resistività [°K m/W]	Prof. di Posa [m]	ravv. dist.	altri circuiti	K secur.
L2	3F+N+PE	uni	15	41	30			-	ravv.		1

Sezione Conduttori [mm ²]			R _{cavo} [mΩ]	X _{cavo} [mΩ]	R _{tot} [mΩ]	X _{tot} [mΩ]	ΔV _{cavo} [%]	ΔV _{tot} [%]	ΔV _{max prog} [%]
fase	neutro	PE							
1x240	1x120	1x120	1,13	1,35	9,88	39,07	0,18	0,18	4

I _b [A]	I _z [A]	I _{cc max inizio linea} [kA]	I _{cc max Fine linea} [kA]	I _{ccmin fine linea} [kA]	I _{cc Terra} [kA]
235,26	490	5,96	5,73	4,92	4,92

Designazione / Conduttore
FG16M16-0,6/1 kV - Cca-s1b,d1,a1/Cu

INTERRUTTORE

Utenza	Interruttore	Poli	Curva Sganciatore	I _n [A]	I _r [A]	T _r [s]	I _m [kA]	I _{sd} [kA]
Siglatura	T _{sd} [s]	I _i	I _g [xI _n - A]	T _g [s]	Differenz.	Classe	I _{Δn} [A]	T _{Δn} [ms]
Arrivo da Trafo	NSX630 F	4	MicroL2.3	630	400	-	4	4
Q2	4	-	-	-				

APPALTATORE: TELESE S.c.a r.l. Consorzio Telese Società Consortile a Responsabilità Limitata	ITINERARIO NAPOLI – BARI RADDOPPIO TRATTA CANCELLO-BENEVENTO II LOTTO FUNZIONALE FRASSO TELESINO – VITULANO 3 SUBLOTTO SAN LORENZO – VITULANO PROGETTO ESECUTIVO												
PROGETTAZIONE: Mandatario: SYSTRA S.A. Mandante: SWS Engineering S.p.A. SYSTRA-SOTECNI S.p.A.													
Titolo Documento: LF01 – Galleria Reventa e Le Forche Titolo Elaborato: Relazione di calcolo elettrico	<table border="1"> <tr> <td>COMMESSA</td> <td>LOTTO</td> <td>CODIFICA</td> <td>DOCUMENTO</td> <td>REV.</td> <td>FOGLIO</td> </tr> <tr> <td>IF2R</td> <td>3.2.E.ZZ</td> <td>CL</td> <td>LF.01.0.0.005</td> <td>B</td> <td>330 di 520</td> </tr> </table>	COMMESSA	LOTTO	CODIFICA	DOCUMENTO	REV.	FOGLIO	IF2R	3.2.E.ZZ	CL	LF.01.0.0.005	B	330 di 520
COMMESSA	LOTTO	CODIFICA	DOCUMENTO	REV.	FOGLIO								
IF2R	3.2.E.ZZ	CL	LF.01.0.0.005	B	330 di 520								

VERIFICHE PROTEZIONI

Sovraccarico	Corto Circuito massimo	Corto Circuito minimo	Persone
SI	SI	SI	SI

APPALTATORE:	TELESE S.c.a r.l. Consorzio Telese Società Consortile a Responsabilità Limitata	ITINERARIO NAPOLI – BARI RADDOPPIO TRATTA CANCELLO-BENEVENTO II LOTTO FUNZIONALE FRASSO TELESINO – VITULANO 3 SUBLOTTO SAN LORENZO – VITULANO					
PROGETTAZIONE:	Mandatario: SYSTRA S.A. Mandante: SWS Engineering S.p.A. SYSTRA-SOTECNI S.p.A.	PROGETTO ESECUTIVO					
Titolo Documento: LF01 – Galleria Reventa e Le Forche Titolo Elaborato: Relazione di calcolo elettrico		COMMESSA IF2R	LOTTO 3.2.E.ZZ	CODIFICA CL	DOCUMENTO LF.01.0.0.005	REV. B	FOGLIO 331 di 520

CALCOLI E VERIFICHE

QUADRO: QGBT-N

LINEA: RIFASAMENTO

CARATTERISTICHE GENERALI DELLA LINEA

P [kW]	I _b [A]/I _{nm} [A]	I _R [A]	I _S [A]	I _T [A]	cos φ _b	K _{utilizzo}	K _{contemp.}	η
23	36,88	36,88	36,88	36,88	0,9	1		

CAVO

Siglatura	Derivazione	tipo cond.	Lungh. [m]	Posa 64-8	T _{emp.} [°C]	n° supp.	Resistività [°K m/W]	Prof. di Posa [m]	ravv. dist.	altri circuiti	K secur.
L0.1.4	3F+PE	uni	5	41	30			-	ravv.		1

Sezione Conduttori [mm ²]	R _{cavo} [mΩ]	X _{cavo} [mΩ]	R _{tot} [mΩ]	X _{tot} [mΩ]	ΔV _{cavo} [%]	ΔV _{tot} [%]	ΔV _{max prog} [%]
fase neutro PE							
1x 25 1x 16	3,6	0,53	13,48	39,6	0,06	0,25	4

I _b [A]	I _z [A]	I _{cc max inizio linea} [kA]	I _{cc max Fine linea} [kA]	I _{ccmin fine linea} [kA]	I _{cc Terra} [kA]
36,88	117	5,73	5,52		4,16

Designazione / Conduttore
FG16M16-0,6/1 kV - Cca-s1b,d1,a1/Cu

INTERRUTTORE

Utenza	Interruttore	Poli	Curva Sganciatore	I _n [A]	I _r [A]	T _r [s]	I _m [kA]	I _{sd} [kA]
Siglatura	T _{sd} [s]	I _i	I _g [xI _n - A]	T _g [s]	Differenz.	Classe	I _{Δn} [A]	T _{Δn} [ms]
Rifasamento	NSX100 B	3	TM-D	100	100	-	0,8	0,8
Q0.1.4	3	-	-	-				

APPALTATORE: TELESE S.c.a r.l. Consorzio Telese Società Consortile a Responsabilità Limitata	ITINERARIO NAPOLI – BARI RADDOPPIO TRATTA CANCELLO-BENEVENTO II LOTTO FUNZIONALE FRASSO TELESINO – VITULANO 3 SUBLOTTO SAN LORENZO – VITULANO PROGETTO ESECUTIVO												
PROGETTAZIONE: Mandatario: SYSTRA S.A. Mandante: SWS Engineering S.p.A. SYSTRA-SOTECNI S.p.A.													
Titolo Documento: LF01 – Galleria Reventa e Le Forche Titolo Elaborato: Relazione di calcolo elettrico	<table border="1"> <tr> <td>COMMESSA</td> <td>LOTTO</td> <td>CODIFICA</td> <td>DOCUMENTO</td> <td>REV.</td> <td>FOGLIO</td> </tr> <tr> <td>IF2R</td> <td>3.2.E.ZZ</td> <td>CL</td> <td>LF.01.0.0.005</td> <td>B</td> <td>332 di 520</td> </tr> </table>	COMMESSA	LOTTO	CODIFICA	DOCUMENTO	REV.	FOGLIO	IF2R	3.2.E.ZZ	CL	LF.01.0.0.005	B	332 di 520
COMMESSA	LOTTO	CODIFICA	DOCUMENTO	REV.	FOGLIO								
IF2R	3.2.E.ZZ	CL	LF.01.0.0.005	B	332 di 520								

VERIFICHE PROTEZIONI

Sovraccarico	Corto Circuito massimo	Corto Circuito minimo	Persone
SI	SI	SI	SI

APPALTATORE:	TELESE S.c.a r.l. Consorzio Telese Società Consortile a Responsabilità Limitata	ITINERARIO NAPOLI – BARI RADDOPPIO TRATTA CANCELLO-BENEVENTO II LOTTO FUNZIONALE FRASSO TELESINO – VITULANO 3 SUBLOTTO SAN LORENZO – VITULANO					
PROGETTAZIONE:	Mandatario: SYSTRA S.A. Mandante: SWS Engineering S.p.A. SYSTRA-SOTECNI S.p.A.	PROGETTO ESECUTIVO					
Titolo Documento: LF01 – Galleria Reventa e Le Forche Titolo Elaborato: Relazione di calcolo elettrico		COMMESSA IF2R	LOTTO 3.2.E.ZZ	CODIFICA CL	DOCUMENTO LF.01.0.0.005	REV. B	FOGLIO 333 di 520

CALCOLI E VERIFICHE

QUADRO: QGBT-N

LINEA: SEZIONE PREFER.

CARATTERISTICHE GENERALI DELLA LINEA

P [kW]	I _b [A]/I _{nm} [A]	I _R [A]	I _S [A]	I _T [A]	cos φ _b	K _{utilizzo}	K _{contemp.}	η
106,66	171,97	171,97	163,36	170,33	0,91			

CAVO

Siglatura	Derivazione	tipo cond.	Lungh. [m]	Posa 64-8	T _{emp.} [°C]	n° supp.	Resistività [°K m/W]	Prof. di Posa [m]	ravv. dist.	altri circuiti	K secur.
L0.1.5	3F+N+PE	uni	5	41	30			-	ravv.		1

Sezione Conduttori [mm ²]			R _{cavo} [mΩ]	X _{cavo} [mΩ]	R _{tot} [mΩ]	X _{tot} [mΩ]	ΔV _{cavo} [%]	ΔV _{tot} [%]	ΔV _{max prog} [%]
fase	neutro	PE							
1x185	1x185	1x 95	0,49	0,45	10,36	39,52	0,05	0,24	4

I _b [A]	I _z [A]	I _{cc max inizio linea} [kA]	I _{cc max Fine linea} [kA]	I _{ccmin fine linea} [kA]	I _{cc Terra} [kA]
171,97	417	5,73	5,65	4,76	4,73

Designazione / Conduttore
FG16M16-0,6/1 kV - Cca-s1b,d1,a1/Cu

INTERRUTTORE

Utenza	Interruttore	Poli	Curva Sganciatore	I _n [A]	I _r [A]	T _r [s]	I _m [kA]	I _{sd} [kA]
Siglatura	T _{sd} [s]	I _i	I _g [xI _n - A]	T _g [s]	Differenz.	Classe	I _{Δn} [A]	T _{Δn} [ms]
Sezione prefer.	NSX250 B	4	TM-D	250	250	-	2,5	2,5
Q0.1.5	4	-	-	-				

APPALTATORE: TELESE S.c.a r.l. Consorzio Telese Società Consortile a Responsabilità Limitata	ITINERARIO NAPOLI – BARI RADDOPPIO TRATTA CANCELLO-BENEVENTO II LOTTO FUNZIONALE FRASSO TELESINO – VITULANO 3 SUBLOTTO SAN LORENZO – VITULANO PROGETTO ESECUTIVO												
PROGETTAZIONE: Mandatario: SYSTRA S.A. Mandante: SWS Engineering S.p.A. SYSTRA-SOTECNI S.p.A.													
Titolo Documento: LF01 – Galleria Reventa e Le Forche Titolo Elaborato: Relazione di calcolo elettrico	<table border="1"> <tr> <td>COMMESSA</td> <td>LOTTO</td> <td>CODIFICA</td> <td>DOCUMENTO</td> <td>REV.</td> <td>FOGLIO</td> </tr> <tr> <td>IF2R</td> <td>3.2.E.ZZ</td> <td>CL</td> <td>LF.01.0.0.005</td> <td>B</td> <td>334 di 520</td> </tr> </table>	COMMESSA	LOTTO	CODIFICA	DOCUMENTO	REV.	FOGLIO	IF2R	3.2.E.ZZ	CL	LF.01.0.0.005	B	334 di 520
COMMESSA	LOTTO	CODIFICA	DOCUMENTO	REV.	FOGLIO								
IF2R	3.2.E.ZZ	CL	LF.01.0.0.005	B	334 di 520								

VERIFICHE PROTEZIONI

Sovraccarico	Corto Circuito massimo	Corto Circuito minimo	Persone
SI	SI	SI	SI

APPALTATORE: TELESE S.c.a r.l. Consorzio Telese Società Consortile a Responsabilità Limitata	ITINERARIO NAPOLI – BARI RADDOPPIO TRATTA CANCELLO-BENEVENTO II LOTTO FUNZIONALE FRASSO TELESINO – VITULANO 3 SUBLOTTO SAN LORENZO – VITULANO					
PROGETTAZIONE: Mandataria: SYSTRA S.A. Mandante: SWS Engineering S.p.A. SYSTRA-SOTECNI S.p.A.	PROGETTO ESECUTIVO					
Titolo Documento: LF01 – Galleria Reventa e Le Forche Titolo Elaborato: Relazione di calcolo elettrico	COMMESSA IF2R	LOTTO 3.2.E.ZZ	CODIFICA CL	DOCUMENTO LF.01.0.0.005	REV. B	FOGLIO 335 di 520

CALCOLI E VERIFICHE

QUADRO: QGBT-N

LINEA: DISPONIBILE

CARATTERISTICHE GENERALI DELLA LINEA

P [kW]	I _b [A]/I _{nm} [A]	I _R [A]	I _S [A]	I _T [A]	cos φ _b	K _{utilizzo}	K _{contemp.}	η
0	0	0	0	0				

INTERRUTTORE

Utenza	Interruttore	Poli	Curva Sganciatore	I _n [A]	I _r [A]	T _r [s]	I _m [kA]	I _{sd} [kA]
Siglatura	T _{sd} [s]	I _i	I _g [xI _n - A]	T _g [s]	Differenz.	Classe	I _{Δn} [A]	T _{Δn} [ms]
Disponibile	NSX100 B	4	TM-D	100	100	-	0,8	0,8
Q0.1.6	4	-	-	-				

APPALTAZIONE: TELESE S.c.a r.l. Consorzio Telese Società Consortile a Responsabilità Limitata	ITINERARIO NAPOLI – BARI RADDOPPIO TRATTA CANCELLO-BENEVENTO II LOTTO FUNZIONALE FRASSO TELESINO – VITULANO 3 SUBLOTTO SAN LORENZO – VITULANO					
PROGETTAZIONE: Mandatario: SYSTRA S.A. Mandante: SWS Engineering S.p.A. SYSTRA-SOTECNI S.p.A.	PROGETTO ESECUTIVO					
Titolo Documento: LF01 – Galleria Reventa e Le Forche Titolo Elaborato: Relazione di calcolo elettrico	COMMESSA IF2R	LOTTO 3.2.E.ZZ	CODIFICA CL	DOCUMENTO LF.01.0.0.005	REV. B	FOGLIO 336 di 520

CALCOLI E VERIFICHE

QUADRO: QGBT-N

LINEA: DISPONIBILE

CARATTERISTICHE GENERALI DELLA LINEA

P [kW]	I _b [A]/I _{nm} [A]	I _R [A]	I _S [A]	I _T [A]	cos φ _b	K _{utilizzo}	K _{contemp.}	η
0	0	0	0	0				

INTERRUTTORE

Utenza	Interruttore	Poli	Curva Sganciatore	I _n [A]	I _r [A]	T _r [s]	I _m [kA]	I _{sd} [kA]
Siglatura	T _{sd} [s]	I _i	I _g [xI _n - A]	T _g [s]	Differenz.	Classe	I _{Δn} [A]	T _{Δn} [ms]
Disponibile	NSX160 B	4	TM-D	160	160	-	1,25	1,25
Q0.1.7	4	-	-	-				

APPALTATORE:	TELESE S.c.a r.l. Consorzio Telese Società Consortile a Responsabilità Limitata	ITINERARIO NAPOLI – BARI RADDOPPIO TRATTA CANCELLO-BENEVENTO II LOTTO FUNZIONALE FRASSO TELESINO – VITULANO 3 SUBLOTTO SAN LORENZO – VITULANO					
PROGETTAZIONE:		PROGETTO ESECUTIVO					
Mandataria:	Mandante:						
SYSTRA S.A.	SWS Engineering S.p.A.	SYSTRA-SOTECNI S.p.A.					
Titolo Documento: LF01 – Galleria Reventa e Le Forche Titolo Elaborato: Relazione di calcolo elettrico		COMMESSA IF2R	LOTTO 3.2.E.ZZ	CODIFICA CL	DOCUMENTO LF.01.0.0.005	REV. B	FOGLIO 337 di 520

CALCOLI E VERIFICHE

QUADRO: QGBT-N

LINEA: QUADRO Q.E.C.I.A. LFM POMPAGGIO

CARATTERISTICHE GENERALI DELLA LINEA

P [kW]	I _b [A]/I _{nm} [A]	I _R [A]	I _S [A]	I _T [A]	cos φ _b	K _{utilizzo}	K _{contemp.}	η
5	8,01	8,01	8,01	8,01	0,9	1		

CAVO

Siglatura	Derivazione	tipo cond.	Lungh. [m]	Posa 64-8	T _{emp.} [°C]	n° supp.	Resistività [°K m/W]	Prof. di Posa [m]	ravv. dist.	altri circuiti	K secur.
L0.1.9	3F+N+PE	multi	40	61	30		1,06	0,8	ravv.		1

Sezione Conduttori [mm ²]			R _{cavo} [mΩ]	X _{cavo} [mΩ]	R _{tot} [mΩ]	X _{tot} [mΩ]	ΔV _{cavo} [%]	ΔV _{tot} [%]	ΔV _{max prog} [%]
fase	neutro	PE							
1x 10	1x 10	1x 10	72,0	3,44	81,88	42,51	0,28	0,47	4

I _b [A]	I _z [A]	I _{cc max inizio linea} [kA]	I _{cc max Fine linea} [kA]	I _{ccmin fine linea} [kA]	I _{cc Terra} [kA]
8,01	54,21	5,73	2,5	0,91	0,91

Designazione / Conduttore
FG16OM16-0,6/1 kV - Cca-s1b,d1,a1/Cu

INTERRUTTORE

Utenza	Interruttore	Poli	Curva Sganciatore	I _n [A]	I _r [A]	T _r [s]	I _m [kA]	I _{sd} [kA]
Siglatura	T _{sd} [s]	I _i	I _g [xI _n - A]	T _g [s]	Differenz.	Classe	I _{Δn} [A]	T _{Δn} [ms]
Quadro Q.E.C.I.A. LFM pompaggio	iC60 N	4	C	25	25	-	0,25	0,25
Q0.1.9	4	-	-	-	Vigi	A	0,3	S

APPALTATORE: TELESE S.c.a r.l. Consorzio Telese Società Consortile a Responsabilità Limitata	ITINERARIO NAPOLI – BARI RADDOPPIO TRATTA CANCELLO-BENEVENTO II LOTTO FUNZIONALE FRASSO TELESINO – VITULANO 3 SUBLOTTO SAN LORENZO – VITULANO PROGETTO ESECUTIVO												
PROGETTAZIONE: Mandatario: SYSTRA S.A. Mandante: SWS Engineering S.p.A. SYSTRA-SOTECNI S.p.A.													
Titolo Documento: LF01 – Galleria Reventa e Le Forche Titolo Elaborato: Relazione di calcolo elettrico	<table border="1"> <tr> <td>COMMESSA</td> <td>LOTTO</td> <td>CODIFICA</td> <td>DOCUMENTO</td> <td>REV.</td> <td>FOGLIO</td> </tr> <tr> <td>IF2R</td> <td>3.2.E.ZZ</td> <td>CL</td> <td>LF.01.0.0.005</td> <td>B</td> <td>338 di 520</td> </tr> </table>	COMMESSA	LOTTO	CODIFICA	DOCUMENTO	REV.	FOGLIO	IF2R	3.2.E.ZZ	CL	LF.01.0.0.005	B	338 di 520
COMMESSA	LOTTO	CODIFICA	DOCUMENTO	REV.	FOGLIO								
IF2R	3.2.E.ZZ	CL	LF.01.0.0.005	B	338 di 520								

VERIFICHE PROTEZIONI

Sovraccarico	Corto Circuito massimo	Corto Circuito minimo	Persone
SI	SI	SI	SI

APPALTATORE:	TELESE S.c.a r.l. Consorzio Telese Società Consortile a Responsabilità Limitata	ITINERARIO NAPOLI – BARI RADDOPPIO TRATTA CANCELLO-BENEVENTO II LOTTO FUNZIONALE FRASSO TELESINO – VITULANO 3 SUBLOTTO SAN LORENZO – VITULANO					
PROGETTAZIONE:		PROGETTO ESECUTIVO					
Mandatario:	Mandante:						
SYSTRA S.A.	SWS Engineering S.p.A.	SYSTRA-SOTECNI S.p.A.					
Titolo Documento: LF01 – Galleria Reventa e Le Forche Titolo Elaborato: Relazione di calcolo elettrico		COMMESSA	LOTTO	CODIFICA	DOCUMENTO	REV.	FOGLIO
		IF2R	3.2.E.ZZ	CL	LF.01.0.0.005	B	339 di 520

CALCOLI E VERIFICHE

QUADRO: QGBT-N

LINEA: GENERALE PIAZZALE ESTERNO

CARATTERISTICHE GENERALI DELLA LINEA

P [kW]	I _b [A]/I _{nm} [A]	I _R [A]	I _S [A]	I _T [A]	cos φ _b	K _{utilizzo}	K _{contemp.}	η
0,83	3,4	0,61	3,4	0	0,9		0,85	

SEZIONATORE

Siglatura	Modello	I _n [A]	U _{imp} [kV]	I _{cm} [kA cresta]	I _{cw} [kA eff]	Coordin. interr. Monte [kA]
S0.1.10	iSW	63	6	0,00	0,00	

APPALTATORE:	TELESE S.c.a r.l. Consorzio Telese Società Consortile a Responsabilità Limitata	ITINERARIO NAPOLI – BARI RADDOPPIO TRATTA CANCELLO-BENEVENTO II LOTTO FUNZIONALE FRASSO TELESINO – VITULANO 3 SUBLOTTO SAN LORENZO – VITULANO					
PROGETTAZIONE:		PROGETTO ESECUTIVO					
Mandataria:	Mandante:						
SYSTRA S.A.	SWS Engineering S.p.A.	SYSTRA-SOTECNI S.p.A.					
Titolo Documento: LF01 – Galleria Reventa e Le Forche Titolo Elaborato: Relazione di calcolo elettrico		COMMESSA	LOTTO	CODIFICA	DOCUMENTO	REV.	FOGLIO
		IF2R	3.2.E.ZZ	CL	LF.01.0.0.005	B	340 di 520

CALCOLI E VERIFICHE

QUADRO: QGBT-N

LINEA: LUCE PIAZZALE

CARATTERISTICHE GENERALI DELLA LINEA

P [kW]	I _b [A]/I _{nm} [A]	I _R [A]	I _S [A]	I _T [A]	cos φ _b	K _{utilizzo}	K _{contemp.}	η
0,83	4	0	4	0	0,9	1		

CAVO

Siglatura	Derivazione	tipo cond.	Lungh. [m]	Posa 64-8	T _{emp.} [°C]	n° supp.	Resistività [°K m/W]	Prof. di Posa [m]	ravv. dist.	altri circuiti	K secur.
L0.2.1	F+N	multi	170	61	30		1,06	0,8	ravv.		1

Sezione Conduttori [mm ²]		R _{cavo} [mΩ]	X _{cavo} [mΩ]	R _{tot} [mΩ]	X _{tot} [mΩ]	ΔV _{cavo} [%]	ΔV _{tot} [%]	ΔV _{max prog} [%]	
fase	neutro	PE							
1x 4	1x 4		765,0	17,17	774,88	56,24	3,05	3,24	4

I _b [A]	I _z [A]	I _{cc max inizio linea} [kA]	I _{cc max Fine linea} [kA]	I _{ccmin fine linea} [kA]	I _{cc Terra} [kA]
4	38,44	5,35	0,14	0,09	0,09

Designazione / Conduttore
FG16OM16-0,6/1 kV - Cca-s1b,d1,a1/Cu

INTERRUTTORE

Utenza	Interruttore	Poli	Curva Sganciatore	I _n [A]	I _r [A]	T _r [s]	I _m [kA]	I _{sd} [kA]
Siglatura	T _{sd} [s]	I _i	I _g [xI _n - A]	T _g [s]	Differenz.	Classe	I _{Δn} [A]	T _{Δn} [ms]
Luce piazzale	iC60 N	2	B	10	10	-	0,05	0,05
Q0.2.1	2	-	-	-				

APPALTATORE:	TELESE S.c.a r.l. Consorzio Telese Società Consortile a Responsabilità Limitata	ITINERARIO NAPOLI – BARI RADDOPPIO TRATTA CANCELLO-BENEVENTO II LOTTO FUNZIONALE FRASSO TELESINO – VITULANO 3 SUBLOTTO SAN LORENZO – VITULANO				
PROGETTAZIONE:		PROGETTO ESECUTIVO				
Mandataria:	Mandante:					
SYSTRA S.A.	SWS Engineering S.p.A.	SYSTRA-SOTECNI S.p.A.				
Titolo Documento: LF01 – Galleria Reventa e Le Forche		COMMESSA	LOTTO	CODIFICA	DOCUMENTO	REV.
Titolo Elaborato: Relazione di calcolo elettrico		IF2R	3.2.E.ZZ	CL	LF.01.0.0.005	B
						FOGLIO 341 di 520

CONTATTORE/TERMICO

Siglatura	Contattore	Un Bobina [V]	I _n [A]	Relè Termico	Reg. Min [A]	Reg. Max [A]
Ct0.2.1	iCT 25A Na (8,5A - AC7b)		25			

VERIFICHE PROTEZIONI

Sovraccarico	Corto Circuito massimo	Corto Circuito minimo	Persone
SI	SI	SI	SI

APPALTATORE:	TELESE S.c.a r.l. Consorzio Telese Società Consortile a Responsabilità Limitata	ITINERARIO NAPOLI – BARI RADDOPPIO TRATTA CANCELLO-BENEVENTO II LOTTO FUNZIONALE FRASSO TELESINO – VITULANO 3 SUBLOTTO SAN LORENZO – VITULANO					
PROGETTAZIONE:		PROGETTO ESECUTIVO					
Mandatario:	Mandante:						
SYSTRA S.A.	SWS Engineering S.p.A.	SYSTRA-SOTECNI S.p.A.					
Titolo Documento: LF01 – Galleria Reventa e Le Forche Titolo Elaborato: Relazione di calcolo elettrico		COMMESSA	LOTTO	CODIFICA	DOCUMENTO	REV.	FOGLIO
		IF2R	3.2.E.ZZ	CL	LF.01.0.0.005	B	342 di 520

CALCOLI E VERIFICHE

QUADRO: QGBT-N

LINEA: LUCE ESTERNA CABINA

CARATTERISTICHE GENERALI DELLA LINEA

P [kW]	I _b [A]/I _{nm} [A]	I _R [A]	I _S [A]	I _T [A]	cos φ _b	K _{utilizzo}	K _{contemp.}	η
0,15	0,72	0,72	0	0	0,9	1		

CAVO

Siglatura	Derivazione	tipo cond.	Lungh. [m]	Posa 64-8	T _{emp.} [°C]	n° supp.	Resistività [°K m/W]	Prof. di Posa [m]	ravv. dist.	altri circuiti	K secur.
L0.2.3	F+N	multi	80	61	30		1,06	0,8	ravv.		1

Sezione Conduttori [mm ²]		R _{cavo} [mΩ]	X _{cavo} [mΩ]	R _{tot} [mΩ]	X _{tot} [mΩ]	ΔV _{cavo} [%]	ΔV _{tot} [%]	ΔV _{max prog} [%]
fase	neutro PE							
1x 2,5	1x 2,5	576,0	8,72	585,88	47,79	0,41	0,6	4

I _b [A]	I _z [A]	I _{cc max inizio linea} [kA]	I _{cc max Fine linea} [kA]	I _{ccmin fine linea} [kA]	I _{cc Terra} [kA]
0,72	29,57	5,35	0,19	0,12	0,12

Designazione / Conduttore
FG16OM16-0,6/1 kV - Cca-s1b,d1,a1/Cu

INTERRUTTORE

Utenza	Interruttore	Poli	Curva Sganciatore	I _n [A]	I _r [A]	T _r [s]	I _m [kA]	I _{sd} [kA]
Siglatura	T _{sd} [s]	I _i	I _g [xI _n - A]	T _g [s]	Differenz.	Classe	I _{Δn} [A]	T _{Δn} [ms]
Luce esterna cabina	iC60 N	2	C	10	10	-	0,1	0,1
Q0.2.3	2	-	-	-				

APPALTATORE:	TELESE S.c.a r.l. Consorzio Telese Società Consortile a Responsabilità Limitata	ITINERARIO NAPOLI – BARI RADDOPPIO TRATTA CANCELLO-BENEVENTO II LOTTO FUNZIONALE FRASSO TELESINO – VITULANO 3 SUBLOTTO SAN LORENZO – VITULANO				
PROGETTAZIONE:		PROGETTO ESECUTIVO				
Mandataria:	Mandante:					
SYSTRA S.A.	SWS Engineering S.p.A.	SYSTRA-SOTECNI S.p.A.				
Titolo Documento: LF01 – Galleria Reventa e Le Forche		COMMESSA	LOTTO	CODIFICA	DOCUMENTO	REV.
Titolo Elaborato: Relazione di calcolo elettrico		IF2R	3.2.E.ZZ	CL	LF.01.0.0.005	B
						FOGLIO 343 di 520

CONTATTORE/TERMICO

Siglatura	Contattore	Un Bobina [V]	I _n [A]	Relè Termico	Reg. Min [A]	Reg. Max [A]
Ct0.2.3	iCT 25A Na (8,5A - AC7b)		25			

VERIFICHE PROTEZIONI

Sovraccarico	Corto Circuito massimo	Corto Circuito minimo	Persone
SI	SI	SI	SI

APPALTATORE:	TELESE S.c.a r.l. Consorzio Telese Società Consortile a Responsabilità Limitata	ITINERARIO NAPOLI – BARI RADDOPPIO TRATTA CANCELLO-BENEVENTO II LOTTO FUNZIONALE FRASSO TELESINO – VITULANO 3 SUBLOTTO SAN LORENZO – VITULANO					
PROGETTAZIONE:		PROGETTO ESECUTIVO					
Mandataria:	Mandante:						
SYSTRA S.A.	SWS Engineering S.p.A.	SYSTRA-SOTECNI S.p.A.					
Titolo Documento: LF01 – Galleria Reventa e Le Forche Titolo Elaborato: Relazione di calcolo elettrico		COMMESSA	LOTTO	CODIFICA	DOCUMENTO	REV.	FOGLIO
		IF2R	3.2.E.ZZ	CL	LF.01.0.0.005	B	344 di 520

CALCOLI E VERIFICHE

QUADRO: QGBT-N

LINEA: DISPONIBILE

CARATTERISTICHE GENERALI DELLA LINEA

P [kW]	I _b [A]/I _{nm} [A]	I _R [A]	I _S [A]	I _T [A]	cos φ _b	K _{utilizzo}	K _{contemp.}	η
0	0	0	0	0				

INTERRUTTORE

Utenza	Interruttore	Poli	Curva Sganciatore	I _n [A]	I _r [A]	T _r [s]	I _m [kA]	I _{sd} [kA]
Siglatura	T _{sd} [s]	I _i	I _g [xI _n - A]	T _g [s]	Differenz.	Classe	I _{Δn} [A]	T _{Δn} [ms]
Disponibile	iC60 N	2	B	10	10	-	0,05	0,05
Q0.2.4	2	-	-	-				

APPALTATORE:	TELESE S.c.a r.l. Consorzio Telese Società Consortile a Responsabilità Limitata	ITINERARIO NAPOLI – BARI RADDOPPIO TRATTA CANCELLO-BENEVENTO II LOTTO FUNZIONALE FRASSO TELESINO – VITULANO 3 SUBLOTTO SAN LORENZO – VITULANO					
PROGETTAZIONE:		PROGETTO ESECUTIVO					
Mandataria:	Mandante:						
SYSTRA S.A.	SWS Engineering S.p.A.	SYSTRA-SOTECNI S.p.A.					
Titolo Documento: LF01 – Galleria Reventa e Le Forche Titolo Elaborato: Relazione di calcolo elettrico		COMMESSA	LOTTO	CODIFICA	DOCUMENTO	REV.	FOGLIO
		IF2R	3.2.E.ZZ	CL	LF.01.0.0.005	B	345 di 520

CALCOLI E VERIFICHE

QUADRO: QGBT-N

LINEA: GENERALE LUCE FABBRICATO

CARATTERISTICHE GENERALI DELLA LINEA

P [kW]	I _b [A]/I _{nm} [A]	I _R [A]	I _S [A]	I _T [A]	cos φ _b	K _{utilizzo}	K _{contemp.}	η
0,36	1,25	1,25	0,24	0,24	0,9		0,85	

SEZIONATORE

Siglatura	Modello	I _n [A]	U _{imp} [kV]	I _{cm} [kA cresta]	I _{cw} [kA eff]	Coordin. interr. Monte [kA]
S0.1.10	iSW	63	6	0,00	0,00	

APPALTATORE:	TELESE S.c.a r.l. Consorzio Telese Società Consortile a Responsabilità Limitata	ITINERARIO NAPOLI – BARI RADDOPPIO TRATTA CANCELLO-BENEVENTO II LOTTO FUNZIONALE FRASSO TELESINO – VITULANO 3 SUBLOTTO SAN LORENZO – VITULANO					
PROGETTAZIONE:		PROGETTO ESECUTIVO					
Mandatario:	Mandante:						
SYSTRA S.A.	SWS Engineering S.p.A.	SYSTRA-SOTECNI S.p.A.					
Titolo Documento: LF01 – Galleria Reventa e Le Forche Titolo Elaborato: Relazione di calcolo elettrico		COMMESSA IF2R	LOTTO 3.2.E.ZZ	CODIFICA CL	DOCUMENTO LF.01.0.0.005	REV. B	FOGLIO 346 di 520

CALCOLI E VERIFICHE

QUADRO: QGBT-N

LINEA: LUCE LOCALE MT

CARATTERISTICHE GENERALI DELLA LINEA

P [kW]	I _b [A]/I _{nm} [A]	I _R [A]	I _S [A]	I _T [A]	cos φ _b	K _{utilizzo}	K _{contemp.}	η
0,09	0,43	0,43	0	0	0,9	1		

CAVO

Siglatura	Derivazione	tipo cond.	Lungh. [m]	Posa 64-8	T _{emp.} [°C]	n° supp.	Resistività [°K m/W]	Prof. di Posa [m]	ravv. dist.	altri circuiti	K secur.
L0.2.5	F+N	multi	20	03A	30			-	ravv.	1	1

Sezione Conduttori [mm ²]		R _{cavo} [mΩ]	X _{cavo} [mΩ]	R _{tot} [mΩ]	X _{tot} [mΩ]	ΔV _{cavo} [%]	ΔV _{tot} [%]	ΔV _{max prog} [%]
fase	neutro PE							
1x 2,5	1x 2,5	144,0	2,18	153,88	41,25	0,06	0,25	4

I _b [A]	I _z [A]	I _{cc max inizio linea} [kA]	I _{cc max Fine linea} [kA]	I _{ccmin fine linea} [kA]	I _{cc Terra} [kA]
0,43	24	5,35	0,69	0,48	0,48

Designazione / Conduttore
FG16OM16-0,6/1 kV - Cca-s1b,d1,a1/Cu

INTERRUTTORE

Utenza	Interruttore	Poli	Curva Sganciatore	I _n [A]	I _r [A]	T _r [s]	I _m [kA]	I _{sd} [kA]
Siglatura	T _{sd} [s]	I _i	I _g [xI _n - A]	T _g [s]	Differenz.	Classe	I _{Δn} [A]	T _{Δn} [ms]
Luce locale MT	iC60 N	2	C	10	10	-	0,1	0,1
Q0.2.5	2	-	-	-				

APPALTATORE: TELESE S.c.a r.l. Consorzio Telese Società Consortile a Responsabilità Limitata	ITINERARIO NAPOLI – BARI RADDOPPIO TRATTA CANCELLO-BENEVENTO II LOTTO FUNZIONALE FRASSO TELESINO – VITULANO 3 SUBLOTTO SAN LORENZO – VITULANO PROGETTO ESECUTIVO												
PROGETTAZIONE: Mandatario: SYSTRA S.A. Mandante: SWS Engineering S.p.A. SYSTRA-SOTECNI S.p.A.													
Titolo Documento: LF01 – Galleria Reventa e Le Forche Titolo Elaborato: Relazione di calcolo elettrico	<table border="1"> <tr> <td>COMMESSA</td> <td>LOTTO</td> <td>CODIFICA</td> <td>DOCUMENTO</td> <td>REV.</td> <td>FOGLIO</td> </tr> <tr> <td>IF2R</td> <td>3.2.E.ZZ</td> <td>CL</td> <td>LF.01.0.0.005</td> <td>B</td> <td>347 di 520</td> </tr> </table>	COMMESSA	LOTTO	CODIFICA	DOCUMENTO	REV.	FOGLIO	IF2R	3.2.E.ZZ	CL	LF.01.0.0.005	B	347 di 520
COMMESSA	LOTTO	CODIFICA	DOCUMENTO	REV.	FOGLIO								
IF2R	3.2.E.ZZ	CL	LF.01.0.0.005	B	347 di 520								

VERIFICHE PROTEZIONI

Sovraccarico	Corto Circuito massimo	Corto Circuito minimo	Persone
SI	SI	SI	SI

APPALTATORE: TELESE S.c.a r.l. Consorzio Telese Società Consortile a Responsabilità Limitata	ITINERARIO NAPOLI – BARI RADDOPPIO TRATTA CANCELLO-BENEVENTO II LOTTO FUNZIONALE FRASSO TELESINO – VITULANO 3 SUBLOTTO SAN LORENZO – VITULANO					
PROGETTAZIONE: Mandatario: SYSTRA S.A. Mandante: SWS Engineering S.p.A. SYSTRA-SOTECNI S.p.A.	PROGETTO ESECUTIVO					
Titolo Documento: LF01 – Galleria Reventa e Le Forche Titolo Elaborato: Relazione di calcolo elettrico	COMMESSA IF2R	LOTTO 3.2.E.ZZ	CODIFICA CL	DOCUMENTO LF.01.0.0.005	REV. B	FOGLIO 348 di 520

CALCOLI E VERIFICHE

QUADRO: QGBT-N

LINEA: LUCE LOCALE BT

CARATTERISTICHE GENERALI DELLA LINEA

P [kW]	I _b [A]/I _{nm} [A]	I _R [A]	I _S [A]	I _T [A]	cos φ _b	K _{utilizzo}	K _{contemp.}	η
0,06	0,28	0	0,28	0	0,9	1		

CAVO

Siglatura	Derivazione	tipo cond.	Lungh. [m]	Posa 64-8	T _{emp.} [°C]	n° supp.	Resistività [°K m/W]	Prof. di Posa [m]	ravv. dist.	altri circuiti	K secur.
L0.2.6	F+N	multi	15	03A	30			-	ravv.	1	1

Sezione Conduttori [mm ²]		R _{cavo} [mΩ]	X _{cavo} [mΩ]	R _{tot} [mΩ]	X _{tot} [mΩ]	ΔV _{cavo} [%]	ΔV _{tot} [%]	ΔV _{max prog} [%]
fase	neutro PE							
1x 2,5	1x 2,5	108,0	1,64	117,88	40,7	0,03	0,21	4

I _b [A]	I _z [A]	I _{cc max inizio linea} [kA]	I _{cc max Fine linea} [kA]	I _{ccmin fine linea} [kA]	I _{cc Terra} [kA]
0,28	24	5,35	0,89	0,63	0,63

Designazione / Conduttore
FG16OM16-0,6/1 kV - Cca-s1b,d1,a1/Cu

INTERRUTTORE

Utenza	Interruttore	Poli	Curva Sganciatore	I _n [A]	I _r [A]	T _r [s]	I _m [kA]	I _{sd} [kA]
Siglatura	T _{sd} [s]	I _i	I _g [xI _n - A]	T _g [s]	Differenz.	Classe	I _{Δn} [A]	T _{Δn} [ms]
Luce locale BT	iC60 N	2	C	10	10	-	0,1	0,1
Q0.2.6	2	-	-	-				

APPALTATORE: TELESE S.c.a r.l. Consorzio Telese Società Consortile a Responsabilità Limitata	ITINERARIO NAPOLI – BARI RADDOPPIO TRATTA CANCELLO-BENEVENTO II LOTTO FUNZIONALE FRASSO TELESINO – VITULANO 3 SUBLOTTO SAN LORENZO – VITULANO PROGETTO ESECUTIVO												
PROGETTAZIONE: Mandatario: SYSTRA S.A. Mandante: SWS Engineering S.p.A. SYSTRA-SOTECNI S.p.A.													
Titolo Documento: LF01 – Galleria Reventa e Le Forche Titolo Elaborato: Relazione di calcolo elettrico	<table border="1"> <tr> <td>COMMESSA</td> <td>LOTTO</td> <td>CODIFICA</td> <td>DOCUMENTO</td> <td>REV.</td> <td>FOGLIO</td> </tr> <tr> <td>IF2R</td> <td>3.2.E.ZZ</td> <td>CL</td> <td>LF.01.0.0.005</td> <td>B</td> <td>349 di 520</td> </tr> </table>	COMMESSA	LOTTO	CODIFICA	DOCUMENTO	REV.	FOGLIO	IF2R	3.2.E.ZZ	CL	LF.01.0.0.005	B	349 di 520
COMMESSA	LOTTO	CODIFICA	DOCUMENTO	REV.	FOGLIO								
IF2R	3.2.E.ZZ	CL	LF.01.0.0.005	B	349 di 520								

VERIFICHE PROTEZIONI

Sovraccarico	Corto Circuito massimo	Corto Circuito minimo	Persone
SI	SI	SI	SI

APPALTATORE: TELESE S.c.a r.l. Consorzio Telese Società Consortile a Responsabilità Limitata	ITINERARIO NAPOLI – BARI RADDOPPIO TRATTA CANCELLO-BENEVENTO II LOTTO FUNZIONALE FRASSO TELESINO – VITULANO 3 SUBLOTTO SAN LORENZO – VITULANO					
PROGETTAZIONE: Mandatario: SYSTRA S.A. Mandante: SWS Engineering S.p.A. SYSTRA-SOTECNI S.p.A.	PROGETTO ESECUTIVO					
Titolo Documento: LF01 – Galleria Reventa e Le Forche Titolo Elaborato: Relazione di calcolo elettrico	COMMESSA IF2R	LOTTO 3.2.E.ZZ	CODIFICA CL	DOCUMENTO LF.01.0.0.005	REV. B	FOGLIO 350 di 520

CALCOLI E VERIFICHE

QUADRO: QGBT-N

LINEA: LUCE LOCALE TLC

CARATTERISTICHE GENERALI DELLA LINEA

P [kW]	I _b [A]/I _{nm} [A]	I _R [A]	I _S [A]	I _T [A]	cos φ _b	K _{utilizzo}	K _{contemp.}	η
0,06	0,28	0	0	0,28	0,9	1		

CAVO

Siglatura	Derivazione	tipo cond.	Lungh. [m]	Posa 64-8	T _{emp.} [°C]	n° supp.	Resistività [°K m/W]	Prof. di Posa [m]	ravv. dist.	altri circuiti	K secur.
L0.2.7	F+N	multi	20	03A	30			-	ravv.	1	1

Sezione Conduttori [mm ²]		R _{cavo} [mΩ]	X _{cavo} [mΩ]	R _{tot} [mΩ]	X _{tot} [mΩ]	ΔV _{cavo} [%]	ΔV _{tot} [%]	ΔV _{max prog} [%]
fase	neutro PE							
1x 2,5	1x 2,5	144,0	2,18	153,88	41,25	0,04	0,22	4

I _b [A]	I _z [A]	I _{cc max inizio linea} [kA]	I _{cc max Fine linea} [kA]	I _{ccmin fine linea} [kA]	I _{cc Terra} [kA]
0,28	24	5,35	0,69	0,48	0,48

Designazione / Conduttore
FG16OM16-0,6/1 kV - Cca-s1b,d1,a1/Cu

INTERRUTTORE

Utenza	Interruttore	Poli	Curva Sganciatore	I _n [A]	I _r [A]	T _r [s]	I _m [kA]	I _{sd} [kA]
Siglatura	T _{sd} [s]	I _i	I _g [xI _n - A]	T _g [s]	Differenz.	Classe	I _{Δn} [A]	T _{Δn} [ms]
Luce locale TLC	iC60 N	2	C	10	10	-	0,1	0,1
Q0.2.7	2	-	-	-				

APPALTATORE: TELESE S.c.a r.l. <small>Consorzio Telese Società Consortile a Responsabilità Limitata</small>	ITINERARIO NAPOLI – BARI RADDOPPIO TRATTA CANCELLO-BENEVENTO II LOTTO FUNZIONALE FRASSO TELESINO – VITULANO 3 SUBLOTTO SAN LORENZO – VITULANO					
PROGETTAZIONE: <u>Mandatario:</u> <u>Mandante:</u> SYSTRA S.A. SWS Engineering S.p.A. SYSTRA-SOTECNI S.p.A.	PROGETTO ESECUTIVO					
Titolo Documento: LF01 – Galleria Reventa e Le Forche Titolo Elaborato: Relazione di calcolo elettrico	COMMESSA IF2R	LOTTO 3.2.E.ZZ	CODIFICA CL	DOCUMENTO LF.01.0.0.005	REV. B	FOGLIO 351 di 520

VERIFICHE PROTEZIONI

Sovraccarico	Corto Circuito massimo	Corto Circuito minimo	Persone
SI	SI	SI	SI

APPALTATORE: TELESE S.c.a r.l. Consorzio Telese Società Consortile a Responsabilità Limitata	ITINERARIO NAPOLI – BARI RADDOPPIO TRATTA CANCELLO-BENEVENTO II LOTTO FUNZIONALE FRASSO TELESINO – VITULANO 3 SUBLOTTO SAN LORENZO – VITULANO					
PROGETTAZIONE: Mandatario: SYSTRA S.A. Mandante: SWS Engineering S.p.A. SYSTRA-SOTECNI S.p.A.	PROGETTO ESECUTIVO					
Titolo Documento: LF01 – Galleria Reventa e Le Forche Titolo Elaborato: Relazione di calcolo elettrico	COMMESSA IF2R	LOTTO 3.2.E.ZZ	CODIFICA CL	DOCUMENTO LF.01.0.0.005	REV. B	FOGLIO 352 di 520

CALCOLI E VERIFICHE

QUADRO: QGBT-N

LINEA: LUCE SALA GESTIONE EMERGENZE

CARATTERISTICHE GENERALI DELLA LINEA

P [kW]	I _b [A]/I _{nm} [A]	I _R [A]	I _S [A]	I _T [A]	cos φ _b	K _{utilizzo}	K _{contemp.}	η
0,21	1,04	1,04	0	0	0,9	1		

CAVO

Siglatura	Derivazione	tipo cond.	Lungh. [m]	Posa 64-8	T _{emp.} [°C]	n° supp.	Resistività [°K m/W]	Prof. di Posa [m]	ravv. dist.	altri circuiti	K secur.
L0.2.8	F+N	multi	25	03A	30			-	ravv.	1	1

Sezione Conduttori [mm ²]		R _{cavo} [mΩ]	X _{cavo} [mΩ]	R _{tot} [mΩ]	X _{tot} [mΩ]	ΔV _{cavo} [%]	ΔV _{tot} [%]	ΔV _{max prog} [%]
fase	neutro PE							
1x 2,5	1x 2,5	180,0	2,73	189,88	41,79	0,18	0,37	4

I _b [A]	I _z [A]	I _{cc max inizio linea} [kA]	I _{cc max Fine linea} [kA]	I _{ccmin fine linea} [kA]	I _{cc Terra} [kA]
1,04	24	5,35	0,57	0,39	0,39

Designazione / Conduttore
FG16OM16-0,6/1 kV - Cca-s1b,d1,a1/Cu

INTERRUTTORE

Utenza	Interruttore	Poli	Curva Sganciatore	I _n [A]	I _r [A]	T _r [s]	I _m [kA]	I _{sd} [kA]
Siglatura	T _{sd} [s]	I _i	I _g [xI _n - A]	T _g [s]	Differenz.	Classe	I _{Δn} [A]	T _{Δn} [ms]
Sala gestione emergenze	iC60 N	2	C	10	10	-	0,1	0,1
Q0.2.8	2	-	-	-				

APPALTATORE: TELESE S.c.a r.l. Consorzio Telese Società Consortile a Responsabilità Limitata	ITINERARIO NAPOLI – BARI RADDOPPIO TRATTA CANCELLO-BENEVENTO II LOTTO FUNZIONALE FRASSO TELESINO – VITULANO 3 SUBLOTTO SAN LORENZO – VITULANO PROGETTO ESECUTIVO												
PROGETTAZIONE: Mandatario: SYSTRA S.A. Mandante: SWS Engineering S.p.A. SYSTRA-SOTECNI S.p.A.													
Titolo Documento: LF01 – Galleria Reventa e Le Forche Titolo Elaborato: Relazione di calcolo elettrico	<table border="1"> <tr> <td>COMMESSA</td> <td>LOTTO</td> <td>CODIFICA</td> <td>DOCUMENTO</td> <td>REV.</td> <td>FOGLIO</td> </tr> <tr> <td>IF2R</td> <td>3.2.E.ZZ</td> <td>CL</td> <td>LF.01.0.0.005</td> <td>B</td> <td>353 di 520</td> </tr> </table>	COMMESSA	LOTTO	CODIFICA	DOCUMENTO	REV.	FOGLIO	IF2R	3.2.E.ZZ	CL	LF.01.0.0.005	B	353 di 520
COMMESSA	LOTTO	CODIFICA	DOCUMENTO	REV.	FOGLIO								
IF2R	3.2.E.ZZ	CL	LF.01.0.0.005	B	353 di 520								

VERIFICHE PROTEZIONI

Sovraccarico	Corto Circuito massimo	Corto Circuito minimo	Persone
SI	SI	SI	SI

APPALTATORE:	TELESE S.c.a r.l. Consorzio Telese Società Consortile a Responsabilità Limitata	ITINERARIO NAPOLI – BARI RADDOPPIO TRATTA CANCELLO-BENEVENTO II LOTTO FUNZIONALE FRASSO TELESINO – VITULANO 3 SUBLOTTO SAN LORENZO – VITULANO					
PROGETTAZIONE:		PROGETTO ESECUTIVO					
Mandataria:	Mandante:						
SYSTRA S.A.	SWS Engineering S.p.A.	SYSTRA-SOTECNI S.p.A.					
Titolo Documento: LF01 – Galleria Reventa e Le Forche Titolo Elaborato: Relazione di calcolo elettrico		COMMESSA	LOTTO	CODIFICA	DOCUMENTO	REV.	FOGLIO
		IF2R	3.2.E.ZZ	CL	LF.01.0.0.005	B	354 di 520

CALCOLI E VERIFICHE

QUADRO: QGBT-N

LINEA: DISPONIBILE

CARATTERISTICHE GENERALI DELLA LINEA

P [kW]	I _b [A]/I _{nm} [A]	I _R [A]	I _S [A]	I _T [A]	cos φ _b	K _{utilizzo}	K _{contemp.}	η
0	0	0	0	0				

INTERRUTTORE

Utenza	Interruttore	Poli	Curva Sganciatore	I _n [A]	I _r [A]	T _r [s]	I _m [kA]	I _{sd} [kA]
Siglatura	T _{sd} [s]	I _i	I _g [xI _n - A]	T _g [s]	Differenz.	Classe	I _{Δn} [A]	T _{Δn} [ms]
Disponibile	iC60 N	2	C	10	10	-	0,1	0,1
Q0.2.9	2	-	-	-				

APPALTATORE:	TELESE S.c.a r.l. Consorzio Telese Società Consortile a Responsabilità Limitata	ITINERARIO NAPOLI – BARI RADDOPPIO TRATTA CANCELLO-BENEVENTO II LOTTO FUNZIONALE FRASSO TELESINO – VITULANO 3 SUBLOTTO SAN LORENZO – VITULANO					
PROGETTAZIONE:		PROGETTO ESECUTIVO					
Mandataria:	Mandante:						
SYSTRA S.A.	SWS Engineering S.p.A.	SYSTRA-SOTECNI S.p.A.					
Titolo Documento: LF01 – Galleria Reventa e Le Forche Titolo Elaborato: Relazione di calcolo elettrico		COMMESSA	LOTTO	CODIFICA	DOCUMENTO	REV.	FOGLIO
		IF2R	3.2.E.ZZ	CL	LF.01.0.0.005	B	355 di 520

CALCOLI E VERIFICHE

QUADRO: QGBT-N

LINEA: DISPONIBILE

CARATTERISTICHE GENERALI DELLA LINEA

P [kW]	I _b [A]/I _{nm} [A]	I _R [A]	I _S [A]	I _T [A]	cos φ _b	K _{utilizzo}	K _{contemp.}	η
0	0	0	0	0				

INTERRUTTORE

Utenza	Interruttore	Poli	Curva Sganciatore	I _n [A]	I _r [A]	T _r [s]	I _m [kA]	I _{sd} [kA]
Siglatura	T _{sd} [s]	I _i	I _g [xI _n - A]	T _g [s]	Differenz.	Classe	I _{Δn} [A]	T _{Δn} [ms]
Disponibile	iC60 N	2	C	10	10	-	0,1	0,1
Q0.2.10	2	-	-	-				

APPALDATORE: TELESE S.c.a r.l. Consorzio Telese Società Consortile a Responsabilità Limitata	ITINERARIO NAPOLI – BARI RADDOPPIO TRATTA CANCELLO-BENEVENTO II LOTTO FUNZIONALE FRASSO TELESINO – VITULANO 3 SUBLOTTO SAN LORENZO – VITULANO					
PROGETTAZIONE: Mandatario: SYSTRA S.A. Mandante: SWS Engineering S.p.A. SYSTRA-SOTECNI S.p.A.	PROGETTO ESECUTIVO					
Titolo Documento: LF01 – Galleria Reventa e Le Forche Titolo Elaborato: Relazione di calcolo elettrico	COMMESSA IF2R	LOTTO 3.2.E.ZZ	CODIFICA CL	DOCUMENTO LF.01.0.0.005	REV. B	FOGLIO 356 di 520

CALCOLI E VERIFICHE

QUADRO: QGBT-N

LINEA: DISPONIBILE

CARATTERISTICHE GENERALI DELLA LINEA

P [kW]	I _b [A]/I _{nm} [A]	I _R [A]	I _S [A]	I _T [A]	cos φ _b	K _{utilizzo}	K _{contemp.}	η
0	0	0	0	0				

INTERRUTTORE

Utenza	Interruttore	Poli	Curva Sganciatore	I _n [A]	I _r [A]	T _r [s]	I _m [kA]	I _{sd} [kA]
Siglatura	T _{sd} [s]	I _i	I _g [xI _n - A]	T _g [s]	Differenz.	Classe	I _{Δn} [A]	T _{Δn} [ms]
Disponibile	iC60 N	2	C	10	10	-	0,1	0,1
Q0.2.11	2	-	-	-				

APPALTATORE:	TELESE S.c.a r.l. Consorzio Telese Società Consortile a Responsabilità Limitata	ITINERARIO NAPOLI – BARI RADDOPPIO TRATTA CANCELLO-BENEVENTO II LOTTO FUNZIONALE FRASSO TELESINO – VITULANO 3 SUBLOTTO SAN LORENZO – VITULANO					
PROGETTAZIONE:		PROGETTO ESECUTIVO					
Mandatario:	Mandante:						
SYSTRA S.A.	SWS Engineering S.p.A.	SYSTRA-SOTECNI S.p.A.					
Titolo Documento: LF01 – Galleria Reventa e Le Forche		COMMESSA	LOTTO	CODIFICA	DOCUMENTO	REV.	FOGLIO
Titolo Elaborato: Relazione di calcolo elettrico		IF2R	3.2.E.ZZ	CL	LF.01.0.0.005	B	357 di 520

CALCOLI E VERIFICHE

QUADRO: QGBT-N

LINEA: DISPONIBILE

CARATTERISTICHE GENERALI DELLA LINEA

P [kW]	I _b [A]/I _{nm} [A]	I _R [A]	I _S [A]	I _T [A]	cos φ _b	K _{utilizzo}	K _{contemp.}	η
0	0	0	0	0				

INTERRUTTORE

Utenza	Interruttore	Poli	Curva Sganciatore	I _n [A]	I _r [A]	T _r [s]	I _m [kA]	I _{sd} [kA]
Siglatura	T _{sd} [s]	I _i	I _g [xI _n - A]	T _g [s]	Differenz.	Classe	I _{Δn} [A]	T _{Δn} [ms]
Disponibile	iC60 N	2	C	10	10	-	0,1	0,1
Q0.2.12	2	-	-	-				

APPALTATORE:	TELESE S.c.a r.l. Consorzio Telese Società Consortile a Responsabilità Limitata	ITINERARIO NAPOLI – BARI RADDOPPIO TRATTA CANCELLO-BENEVENTO II LOTTO FUNZIONALE FRASSO TELESINO – VITULANO 3 SUBLOTTO SAN LORENZO – VITULANO					
PROGETTAZIONE:		PROGETTO ESECUTIVO					
Mandataria:	Mandante:						
SYSTRA S.A.	SWS Engineering S.p.A.	SYSTRA-SOTECNI S.p.A.					
Titolo Documento: LF01 – Galleria Reventa e Le Forche Titolo Elaborato: Relazione di calcolo elettrico		COMMESSA	LOTTO	CODIFICA	DOCUMENTO	REV.	FOGLIO
		IF2R	3.2.E.ZZ	CL	LF.01.0.0.005	B	358 di 520

CALCOLI E VERIFICHE

QUADRO: QGBT-N

LINEA: DISPONIBILE

CARATTERISTICHE GENERALI DELLA LINEA

P [kW]	I _b [A]/I _{nm} [A]	I _R [A]	I _S [A]	I _T [A]	cos φ _b	K _{utilizzo}	K _{contemp.}	η
0	0	0	0	0				

INTERRUTTORE

Utenza	Interruttore	Poli	Curva Sganciatore	I _n [A]	I _r [A]	T _r [s]	I _m [kA]	I _{sd} [kA]
Siglatura	T _{sd} [s]	I _i	I _g [xI _n - A]	T _g [s]	Differenz.	Classe	I _{Δn} [A]	T _{Δn} [ms]
Disponibile	iC60 N	2	C	10	10	-	0,1	0,1
Q0.2.13	2	-	-	-				

APPALTATORE:	TELESE S.c.a r.l. Consorzio Telese Società Consortile a Responsabilità Limitata	ITINERARIO NAPOLI – BARI RADDOPPIO TRATTA CANCELLO-BENEVENTO II LOTTO FUNZIONALE FRASSO TELESINO – VITULANO 3 SUBLOTTO SAN LORENZO – VITULANO					
PROGETTAZIONE:		PROGETTO ESECUTIVO					
Mandatario:	Mandante:						
SYSTRA S.A.	SWS Engineering S.p.A.	SYSTRA-SOTECNI S.p.A.					
Titolo Documento: LF01 – Galleria Reventa e Le Forche		COMMESSA	LOTTO	CODIFICA	DOCUMENTO	REV.	FOGLIO
Titolo Elaborato: Relazione di calcolo elettrico		IF2R	3.2.E.ZZ	CL	LF.01.0.0.005	B	359 di 520

CALCOLI E VERIFICHE

QUADRO: QGBT-N

LINEA: GENERALE FM FABBRICATO

CARATTERISTICHE GENERALI DELLA LINEA

P [kW]	I _b [A]/I _{nm} [A]	I _R [A]	I _s [A]	I _T [A]	cos φ _b	K _{utilizzo}	K _{contemp.}	η
22,95	45,16	45,16	32,85	32,85	0,9		0,85	

SEZIONATORE

Siglatura	Modello	I _n [A]	U _{imp} [kV]	I _{cm} [kA cresta]	I _{cw} [kA eff]	Coordin. interr. Monte [kA]
S0.1.11	iSW	63	6	0,00	0,00	

APPALTATORE: TELESE S.c.a r.l. Consorzio Telese Società Consortile a Responsabilità Limitata	ITINERARIO NAPOLI – BARI RADDOPPIO TRATTA CANCELLO-BENEVENTO II LOTTO FUNZIONALE FRASSO TELESINO – VITULANO 3 SUBLOTTO SAN LORENZO – VITULANO					
PROGETTAZIONE: Mandatario: SYSTRA S.A. Mandante: SWS Engineering S.p.A. SYSTRA-SOTECNI S.p.A.	PROGETTO ESECUTIVO					
Titolo Documento: LF01 – Galleria Reventa e Le Forche Titolo Elaborato: Relazione di calcolo elettrico	COMMESSA IF2R	LOTTO 3.2.E.ZZ	CODIFICA CL	DOCUMENTO LF.01.0.0.005	REV. B	FOGLIO 360 di 520

CALCOLI E VERIFICHE

QUADRO: QGBT-N

LINEA: FM TRIFASE LOCALE MT

CARATTERISTICHE GENERALI DELLA LINEA

P [kW]	I _b [A]/I _{nm} [A]	I _R [A]	I _S [A]	I _T [A]	cos φ _b	K _{utilizzo}	K _{contemp.}	η
3	4,81	4,81	4,81	4,81	0,9	1		

CAVO

Siglatura	Derivazione	tipo cond.	Lungh. [m]	Posa 64-8	T _{emp.} [°C]	n° supp.	Resistività [°K m/W]	Prof. di Posa [m]	ravv. dist.	altri circuiti	K secur.
L0.2.14	3F+N+PE	multi	20	03A	30			-	ravv.		1

Sezione Conduttori [mm ²]			R _{cavo} [mΩ]	X _{cavo} [mΩ]	R _{tot} [mΩ]	X _{tot} [mΩ]	ΔV _{cavo} [%]	ΔV _{tot} [%]	ΔV _{max prog} [%]
fase	neutro	PE							
1x 4	1x 4	1x 4	90,0	2,02	99,88	41,09	0,21	0,4	4

I _b [A]	I _z [A]	I _{cc max inizio linea} [kA]	I _{cc max Fine linea} [kA]	I _{ccmin fine linea} [kA]	I _{cc Terra} [kA]
4,81	35	5,73	2,13	0,74	0,74

Designazione / Conduttore
FG16OM16-0,6/1 kV - Cca-s1b,d1,a1/Cu

INTERRUTTORE

Utenza	Interruttore	Poli	Curva Sganciatore	I _n [A]	I _r [A]	T _r [s]	I _m [kA]	I _{sd} [kA]
Siglatura	T _{sd} [s]	I _i	I _g [xI _n - A]	T _g [s]	Differenz.	Classe	I _{Δn} [A]	T _{Δn} [ms]
FM trifase Locale MT	iC60 N	4	C	16	16	-	0,16	0,16
Q0.2.14	4	-	-	-	Vigi	AC	0,03	Ist.

APPALTATORE: TELESE S.c.a r.l. <small>Consorzio Telese Società Consortile a Responsabilità Limitata</small>	ITINERARIO NAPOLI – BARI RADDOPPIO TRATTA CANCELLO-BENEVENTO II LOTTO FUNZIONALE FRASSO TELESINO – VITULANO 3 SUBLOTTO SAN LORENZO – VITULANO												
PROGETTAZIONE: <u>Mandatario:</u> <u>Mandante:</u> SYSTRA S.A. SWS Engineering S.p.A. SYSTRA-SOTECNI S.p.A.	PROGETTO ESECUTIVO												
Titolo Documento: LF01 – Galleria Reventa e Le Forche Titolo Elaborato: Relazione di calcolo elettrico	<table border="1"> <tr> <td>COMMESSA</td> <td>LOTTO</td> <td>CODIFICA</td> <td>DOCUMENTO</td> <td>REV.</td> <td>FOGLIO</td> </tr> <tr> <td>IF2R</td> <td>3.2.E.ZZ</td> <td>CL</td> <td>LF.01.0.0.005</td> <td>B</td> <td>361 di 520</td> </tr> </table>	COMMESSA	LOTTO	CODIFICA	DOCUMENTO	REV.	FOGLIO	IF2R	3.2.E.ZZ	CL	LF.01.0.0.005	B	361 di 520
COMMESSA	LOTTO	CODIFICA	DOCUMENTO	REV.	FOGLIO								
IF2R	3.2.E.ZZ	CL	LF.01.0.0.005	B	361 di 520								

VERIFICHE PROTEZIONI

Sovraccarico	Corto Circuito massimo	Corto Circuito minimo	Persone
SI	SI	SI	SI

APPALTATORE: TELESE S.c.a r.l. Consorzio Telese Società Consortile a Responsabilità Limitata	ITINERARIO NAPOLI – BARI RADDOPPIO TRATTA CANCELLO-BENEVENTO II LOTTO FUNZIONALE FRASSO TELESINO – VITULANO 3 SUBLOTTO SAN LORENZO – VITULANO					
PROGETTAZIONE: Mandatario: SYSTRA S.A. Mandante: SWS Engineering S.p.A. SYSTRA-SOTECNI S.p.A.	PROGETTO ESECUTIVO					
Titolo Documento: LF01 – Galleria Reventa e Le Forche Titolo Elaborato: Relazione di calcolo elettrico	COMMESSA IF2R	LOTTO 3.2.E.ZZ	CODIFICA CL	DOCUMENTO LF.01.0.0.005	REV. B	FOGLIO 362 di 520

CALCOLI E VERIFICHE

QUADRO: QGBT-N

LINEA: FM TRIFASE LOCALE BT

CARATTERISTICHE GENERALI DELLA LINEA

P [kW]	I _b [A]/I _{nm} [A]	I _R [A]	I _S [A]	I _T [A]	cos φ _b	K _{utilizzo}	K _{contemp.}	η
3	4,81	4,81	4,81	4,81	0,9	1		

CAVO

Siglatura	Derivazione	tipo cond.	Lungh. [m]	Posa 64-8	T _{emp.} [°C]	n° supp.	Resistività [°K m/W]	Prof. di Posa [m]	ravv. dist.	altri circuiti	K secur.
L0.2.15	3F+N+PE	multi	15	03A	30			-	ravv.		1

Sezione Conduttori [mm ²]			R _{cavo} [mΩ]	X _{cavo} [mΩ]	R _{tot} [mΩ]	X _{tot} [mΩ]	ΔV _{cavo} [%]	ΔV _{tot} [%]	ΔV _{max prog} [%]
fase	neutro	PE							
1x 4	1x 4	1x 4	67,5	1,52	77,38	40,58	0,16	0,34	4

I _b [A]	I _z [A]	I _{cc max inizio linea} [kA]	I _{cc max Fine linea} [kA]	I _{ccmin fine linea} [kA]	I _{cc Terra} [kA]
4,81	35	5,73	2,64	0,97	0,97

Designazione / Conduttore
FG16OM16-0,6/1 kV - Cca-s1b,d1,a1/Cu

INTERRUTTORE

Utenza	Interruttore	Poli	Curva Sganciatore	I _n [A]	I _r [A]	T _r [s]	I _m [kA]	I _{sd} [kA]
Siglatura	T _{sd} [s]	I _i	I _g [xI _n - A]	T _g [s]	Differenz.	Classe	I _{Δn} [A]	T _{Δn} [ms]
FM trifase Locale BT	iC60 N	4	C	16	16	-	0,16	0,16
Q0.2.15	4	-	-	-	Vigi	AC	0,03	Ist.

APPALTATORE: TELESE S.c.a r.l. Consorzio Telese Società Consortile a Responsabilità Limitata	ITINERARIO NAPOLI – BARI RADDOPPIO TRATTA CANCELLO-BENEVENTO II LOTTO FUNZIONALE FRASSO TELESINO – VITULANO 3 SUBLOTTO SAN LORENZO – VITULANO PROGETTO ESECUTIVO												
PROGETTAZIONE: Mandataria: SYSTRA S.A. Mandante: SWS Engineering S.p.A. SYSTRA-SOTECNI S.p.A.													
Titolo Documento: LF01 – Galleria Reventa e Le Forche Titolo Elaborato: Relazione di calcolo elettrico	<table border="1"> <tr> <td>COMMESSA</td> <td>LOTTO</td> <td>CODIFICA</td> <td>DOCUMENTO</td> <td>REV.</td> <td>FOGLIO</td> </tr> <tr> <td>IF2R</td> <td>3.2.E.ZZ</td> <td>CL</td> <td>LF.01.0.0.005</td> <td>B</td> <td>363 di 520</td> </tr> </table>	COMMESSA	LOTTO	CODIFICA	DOCUMENTO	REV.	FOGLIO	IF2R	3.2.E.ZZ	CL	LF.01.0.0.005	B	363 di 520
COMMESSA	LOTTO	CODIFICA	DOCUMENTO	REV.	FOGLIO								
IF2R	3.2.E.ZZ	CL	LF.01.0.0.005	B	363 di 520								

VERIFICHE PROTEZIONI

Sovraccarico	Corto Circuito massimo	Corto Circuito minimo	Persone
SI	SI	SI	SI

APPALTATORE:	TELESE S.c.a r.l. Consorzio Telese Società Consortile a Responsabilità Limitata	ITINERARIO NAPOLI – BARI RADDOPPIO TRATTA CANCELLO-BENEVENTO II LOTTO FUNZIONALE FRASSO TELESINO – VITULANO 3 SUBLOTTO SAN LORENZO – VITULANO					
PROGETTAZIONE:		PROGETTO ESECUTIVO					
Mandatario:	Mandante:						
SYSTRA S.A.	SWS Engineering S.p.A.	SYSTRA-SOTECNI S.p.A.					
Titolo Documento: LF01 – Galleria Reventa e Le Forche Titolo Elaborato: Relazione di calcolo elettrico		COMMESSA IF2R	LOTTO 3.2.E.ZZ	CODIFICA CL	DOCUMENTO LF.01.0.0.005	REV. B	FOGLIO 364 di 520

CALCOLI E VERIFICHE

QUADRO: QGBT-N

LINEA: FM TRIFASE LOCALE TLC

CARATTERISTICHE GENERALI DELLA LINEA

P [kW]	I _b [A]/I _{nm} [A]	I _R [A]	I _S [A]	I _T [A]	cos φ _b	K _{utilizzo}	K _{contemp.}	η
3	4,81	4,81	4,81	4,81	0,9	1		

CAVO

Siglatura	Derivazione	tipo cond.	Lungh. [m]	Posa 64-8	T _{emp.} [°C]	n° supp.	Resistività [°K m/W]	Prof. di Posa [m]	ravv. dist.	altri circuiti	K secur.
L0.2.16	3F+N+PE	multi	25	03A	30			-	ravv.		1

Sezione Conduttori [mm ²]			R _{cavo} [mΩ]	X _{cavo} [mΩ]	R _{tot} [mΩ]	X _{tot} [mΩ]	ΔV _{cavo} [%]	ΔV _{tot} [%]	ΔV _{max prog} [%]
fase	neutro	PE							
1x 4	1x 4	1x 4	112,5	2,53	122,38	41,59	0,26	0,45	4

I _b [A]	I _z [A]	I _{cc max inizio linea} [kA]	I _{cc max Fine linea} [kA]	I _{ccmin fine linea} [kA]	I _{cc Terra} [kA]
4,81	35	5,73	1,78	0,6	0,6

Designazione / Conduttore
FG16OM16-0,6/1 kV - Cca-s1b,d1,a1/Cu

INTERRUTTORE

Utenza	Interruttore	Poli	Curva Sganciatore	I _n [A]	I _r [A]	T _r [s]	I _m [kA]	I _{sd} [kA]
Siglatura	T _{sd} [s]	I _i	I _g [xI _n - A]	T _g [s]	Differenz.	Classe	I _{Δn} [A]	T _{Δn} [ms]
FM trifase Locale TLC	iC60 N	4	C	16	16	-	0,16	0,16
Q0.2.16	4	-	-	-	Vigi	AC	0,03	Ist.

APPALTATORE: TELESE S.c.a r.l. Consorzio Telese Società Consortile a Responsabilità Limitata	ITINERARIO NAPOLI – BARI RADDOPPIO TRATTA CANCELLO-BENEVENTO II LOTTO FUNZIONALE FRASSO TELESINO – VITULANO 3 SUBLOTTO SAN LORENZO – VITULANO PROGETTO ESECUTIVO												
PROGETTAZIONE: Mandatario: SYSTRA S.A. Mandante: SWS Engineering S.p.A. SYSTRA-SOTECNI S.p.A.													
Titolo Documento: LF01 – Galleria Reventa e Le Forche Titolo Elaborato: Relazione di calcolo elettrico	<table border="1"> <tr> <td>COMMESSA</td> <td>LOTTO</td> <td>CODIFICA</td> <td>DOCUMENTO</td> <td>REV.</td> <td>FOGLIO</td> </tr> <tr> <td>IF2R</td> <td>3.2.E.ZZ</td> <td>CL</td> <td>LF.01.0.0.005</td> <td>B</td> <td>365 di 520</td> </tr> </table>	COMMESSA	LOTTO	CODIFICA	DOCUMENTO	REV.	FOGLIO	IF2R	3.2.E.ZZ	CL	LF.01.0.0.005	B	365 di 520
COMMESSA	LOTTO	CODIFICA	DOCUMENTO	REV.	FOGLIO								
IF2R	3.2.E.ZZ	CL	LF.01.0.0.005	B	365 di 520								

VERIFICHE PROTEZIONI

Sovraccarico	Corto Circuito massimo	Corto Circuito minimo	Persone
SI	SI	SI	SI

APPALTATORE:	TELESE S.c.a r.l. Consorzio Telese Società Consortile a Responsabilità Limitata	ITINERARIO NAPOLI – BARI RADDOPPIO TRATTA CANCELLO-BENEVENTO II LOTTO FUNZIONALE FRASSO TELESINO – VITULANO 3 SUBLOTTO SAN LORENZO – VITULANO					
PROGETTAZIONE:	Mandatario: SYSTRA S.A. Mandante: SWS Engineering S.p.A. SYSTRA-SOTECNI S.p.A.	PROGETTO ESECUTIVO					
Titolo Documento: LF01 – Galleria Reventa e Le Forche Titolo Elaborato: Relazione di calcolo elettrico		COMMESSA IF2R	LOTTO 3.2.E.ZZ	CODIFICA CL	DOCUMENTO LF.01.0.0.005	REV. B	FOGLIO 366 di 520

CALCOLI E VERIFICHE

QUADRO: QGBT-N

LINEA: FM TRIFASE LOCALE GEST. EMERG.

CARATTERISTICHE GENERALI DELLA LINEA

P [kW]	I _b [A]/I _{nm} [A]	I _R [A]	I _S [A]	I _T [A]	cos φ _b	K _{utilizzo}	K _{contemp.}	η
3	4,81	4,81	4,81	4,81	0,9	1		

CAVO

Siglatura	Derivazione	tipo cond.	Lungh. [m]	Posa 64-8	T _{emp.} [°C]	n° supp.	Resistività [°K m/W]	Prof. di Posa [m]	ravv. dist.	altri circuiti	K secur.
L0.2.17	3F+N+PE	multi	30	03A	30			-	ravv.		1

Sezione Conduttori [mm ²]			R _{cavo} [mΩ]	X _{cavo} [mΩ]	R _{tot} [mΩ]	X _{tot} [mΩ]	ΔV _{cavo} [%]	ΔV _{tot} [%]	ΔV _{max prog} [%]
fase	neutro	PE							
1x 4	1x 4	1x 4	135,0	3,03	144,88	42,1	0,32	0,51	4

I _b [A]	I _z [A]	I _{cc max inizio linea} [kA]	I _{cc max Fine linea} [kA]	I _{ccmin fine linea} [kA]	I _{cc Terra} [kA]
4,81	35	5,73	1,53	0,51	0,51

Designazione / Conduttore
FG16OM16-0,6/1 kV - Cca-s1b,d1,a1/Cu

INTERRUTTORE

Utenza	Interruttore	Poli	Curva Sganciatore	I _n [A]	I _r [A]	T _r [s]	I _m [kA]	I _{sd} [kA]
Siglatura	T _{sd} [s]	I _i	I _g [xI _n - A]	T _g [s]	Differenz.	Classe	I _{Δn} [A]	T _{Δn} [ms]
FM trifase Locale GEST. EMERG.	iC60 N	4	C	16	16	-	0,16	0,16
Q0.2.17	4	-	-	-	Vigi	AC	0,03	Ist.

APPALTATORE: TELESE S.c.a r.l. Consorzio Telese Società Consortile a Responsabilità Limitata	ITINERARIO NAPOLI – BARI RADDOPPIO TRATTA CANCELLO-BENEVENTO II LOTTO FUNZIONALE FRASSO TELESINO – VITULANO 3 SUBLOTTO SAN LORENZO – VITULANO PROGETTO ESECUTIVO												
PROGETTAZIONE: Mandatario: SYSTRA S.A. Mandante: SWS Engineering S.p.A. SYSTRA-SOTECNI S.p.A.													
Titolo Documento: LF01 – Galleria Reventa e Le Forche Titolo Elaborato: Relazione di calcolo elettrico	<table border="1"> <tr> <td>COMMESSA</td> <td>LOTTO</td> <td>CODIFICA</td> <td>DOCUMENTO</td> <td>REV.</td> <td>FOGLIO</td> </tr> <tr> <td>IF2R</td> <td>3.2.E.ZZ</td> <td>CL</td> <td>LF.01.0.0.005</td> <td>B</td> <td>367 di 520</td> </tr> </table>	COMMESSA	LOTTO	CODIFICA	DOCUMENTO	REV.	FOGLIO	IF2R	3.2.E.ZZ	CL	LF.01.0.0.005	B	367 di 520
COMMESSA	LOTTO	CODIFICA	DOCUMENTO	REV.	FOGLIO								
IF2R	3.2.E.ZZ	CL	LF.01.0.0.005	B	367 di 520								

VERIFICHE PROTEZIONI

Sovraccarico	Corto Circuito massimo	Corto Circuito minimo	Persone
SI	SI	SI	SI

APPALTAZIONE: TELESE S.c.a r.l. Consorzio Telese Società Consortile a Responsabilità Limitata	ITINERARIO NAPOLI – BARI RADDOPPIO TRATTA CANCELLO-BENEVENTO II LOTTO FUNZIONALE FRASSO TELESINO – VITULANO 3 SUBLOTTO SAN LORENZO – VITULANO					
PROGETTAZIONE: Mandatario: SYSTRA S.A. Mandante: SWS Engineering S.p.A. SYSTRA-SOTECNI S.p.A.	PROGETTO ESECUTIVO					
Titolo Documento: LF01 – Galleria Reventa e Le Forche Titolo Elaborato: Relazione di calcolo elettrico	COMMESSA IF2R	LOTTO 3.2.E.ZZ	CODIFICA CL	DOCUMENTO LF.01.0.0.005	REV. B	FOGLIO 368 di 520

CALCOLI E VERIFICHE

QUADRO: QGBT-N

LINEA: DISPONIBILE

CARATTERISTICHE GENERALI DELLA LINEA

P [kW]	I _b [A]/I _{nm} [A]	I _R [A]	I _S [A]	I _T [A]	cos φ _b	K _{utilizzo}	K _{contemp.}	η
0	0	0	0	0				

INTERRUTTORE

Utenza	Interruttore	Poli	Curva Sganciatore	I _n [A]	I _r [A]	T _r [s]	I _m [kA]	I _{sd} [kA]
Siglatura	T _{sd} [s]	I _i	I _g [xI _n - A]	T _g [s]	Differenz.	Classe	I _{Δn} [A]	T _{Δn} [ms]
Disponibile	iC60 N	2	C	16	16	-	0,16	0,16
Q0.2.18	2	-	-	-	Vigi	A	0,03	Ist.

APPALTATORE: TELESE S.c.a r.l. Consorzio Telese Società Consortile a Responsabilità Limitata	ITINERARIO NAPOLI – BARI RADDOPPIO TRATTA CANCELLO-BENEVENTO II LOTTO FUNZIONALE FRASSO TELESINO – VITULANO 3 SUBLOTTO SAN LORENZO – VITULANO					
PROGETTAZIONE: Mandatario: SYSTRA S.A. Mandante: SWS Engineering S.p.A. SYSTRA-SOTECNI S.p.A.	PROGETTO ESECUTIVO					
Titolo Documento: LF01 – Galleria Reventa e Le Forche Titolo Elaborato: Relazione di calcolo elettrico	COMMESSA IF2R	LOTTO 3.2.E.ZZ	CODIFICA CL	DOCUMENTO LF.01.0.0.005	REV. B	FOGLIO 369 di 520

CALCOLI E VERIFICHE

QUADRO: QGBT-N

LINEA: FM MONOFASE LOCALE BT

CARATTERISTICHE GENERALI DELLA LINEA

P [kW]	I _b [A]/I _{nm} [A]	I _R [A]	I _s [A]	I _r [A]	cos φ _b	K _{utilizzo}	K _{contemp.}	η
3	14,49	0	14,49	0	0,9	1		

CAVO

Siglatura	Derivazione	tipo cond.	Lungh. [m]	Posa 64-8	T _{emp.} [°C]	n° supp.	Resistività [°K m/W]	Prof. di Posa [m]	ravv. dist.	altri circuiti	K secur.
L0.2.19	F+N+PE	multi	15	03A	30			-	ravv.		1

Sezione Conduttori [mm ²]			R _{cavo} [mΩ]	X _{cavo} [mΩ]	R _{tot} [mΩ]	X _{tot} [mΩ]	ΔV _{cavo} [%]	ΔV _{tot} [%]	ΔV _{max prog} [%]
fase	neutro	PE							
1x 4	1x 4	1x 4	67,5	1,52	77,38	40,58	0,97	1,16	4

I _b [A]	I _z [A]	I _{cc max inizio linea} [kA]	I _{cc max Fine linea} [kA]	I _{ccmin fine linea} [kA]	I _{cc Terra} [kA]
14,49	40	5,35	1,29	0,97	0,97

Designazione / Conduttore
FG16OM16-0,6/1 kV - Cca-s1b,d1,a1/Cu

INTERRUTTORE

Utenza	Interruttore	Poli	Curva Sganciatore	I _n [A]	I _r [A]	T _r [s]	I _m [kA]	I _{sd} [kA]
Siglatura	T _{sd} [s]	I _i	I _g [xI _n - A]	T _g [s]	Differenz.	Classe	I _{Δn} [A]	T _{Δn} [ms]
FM monofase Locale BT	iC60 N	2	C	16	16	-	0,16	0,16
Q0.2.19	2	-	-	-	Vigi	AC	0,03	Ist.

APPALTATORE: TELESE S.c.a r.l. Consorzio Telese Società Consortile a Responsabilità Limitata	ITINERARIO NAPOLI – BARI RADDOPPIO TRATTA CANCELLO-BENEVENTO II LOTTO FUNZIONALE FRASSO TELESINO – VITULANO 3 SUBLOTTO SAN LORENZO – VITULANO PROGETTO ESECUTIVO												
PROGETTAZIONE: Mandatario: SYSTRA S.A. Mandante: SWS Engineering S.p.A. SYSTRA-SOTECNI S.p.A.													
Titolo Documento: LF01 – Galleria Reventa e Le Forche Titolo Elaborato: Relazione di calcolo elettrico	<table border="1"> <tr> <td>COMMESSA</td> <td>LOTTO</td> <td>CODIFICA</td> <td>DOCUMENTO</td> <td>REV.</td> <td>FOGLIO</td> </tr> <tr> <td>IF2R</td> <td>3.2.E.ZZ</td> <td>CL</td> <td>LF.01.0.0.005</td> <td>B</td> <td>370 di 520</td> </tr> </table>	COMMESSA	LOTTO	CODIFICA	DOCUMENTO	REV.	FOGLIO	IF2R	3.2.E.ZZ	CL	LF.01.0.0.005	B	370 di 520
COMMESSA	LOTTO	CODIFICA	DOCUMENTO	REV.	FOGLIO								
IF2R	3.2.E.ZZ	CL	LF.01.0.0.005	B	370 di 520								

VERIFICHE PROTEZIONI

Sovraccarico	Corto Circuito massimo	Corto Circuito minimo	Persone
SI	SI	SI	SI

APPALTATORE: TELESE S.c.a r.l. Consorzio Telese Società Consortile a Responsabilità Limitata	ITINERARIO NAPOLI – BARI RADDOPPIO TRATTA CANCELLO-BENEVENTO II LOTTO FUNZIONALE FRASSO TELESINO – VITULANO 3 SUBLOTTO SAN LORENZO – VITULANO					
PROGETTAZIONE: Mandatario: SYSTRA S.A. Mandante: SWS Engineering S.p.A. SYSTRA-SOTECNI S.p.A.	PROGETTO ESECUTIVO					
Titolo Documento: LF01 – Galleria Reventa e Le Forche Titolo Elaborato: Relazione di calcolo elettrico	COMMESSA IF2R	LOTTO 3.2.E.ZZ	CODIFICA CL	DOCUMENTO LF.01.0.0.005	REV. B	FOGLIO 371 di 520

CALCOLI E VERIFICHE

QUADRO: QGBT-N

LINEA: FM MONOFASE LOCALE TLC

CARATTERISTICHE GENERALI DELLA LINEA

P [kW]	I _b [A]/I _{nm} [A]	I _R [A]	I _S [A]	I _T [A]	cos φ _b	K _{utilizzo}	K _{contemp.}	η
3	14,49	14,49	0	0	0,9	1		

CAVO

Siglatura	Derivazione	tipo cond.	Lungh. [m]	Posa 64-8	T _{emp.} [°C]	n° supp.	Resistività [°K m/W]	Prof. di Posa [m]	ravv. dist.	altri circuiti	K secur.
L0.2.20	F+N+PE	multi	25	03A	30			-	ravv.		1

Sezione Conduttori [mm ²]				R _{cavo} [mΩ]	X _{cavo} [mΩ]	R _{tot} [mΩ]	X _{tot} [mΩ]	ΔV _{cavo} [%]	ΔV _{tot} [%]	ΔV _{max prog} [%]
fase	neutro	PE								
1x 4	1x 4	1x 4		112,5	2,53	122,38	41,59	1,62	1,81	4

I _b [A]	I _z [A]	I _{cc max inizio linea} [kA]	I _{cc max Fine linea} [kA]	I _{ccmin fine linea} [kA]	I _{cc Terra} [kA]
14,49	40	5,35	0,86	0,6	0,6

Designazione / Conduttore
FG16OM16-0,6/1 kV - Cca-s1b,d1,a1/Cu

INTERRUTTORE

Utenza	Interruttore	Poli	Curva Sganciatore	I _n [A]	I _r [A]	T _r [s]	I _m [kA]	I _{sd} [kA]
Siglatura	T _{sd} [s]	I _i	I _g [xI _n - A]	T _g [s]	Differenz.	Classe	I _{Δn} [A]	T _{Δn} [ms]
FM monofase Locale TLC	iC60 N	2	C	16	16	-	0,16	0,16
Q0.2.20	2	-	-	-	Vigi	AC	0,03	Ist.

APPALTATORE: TELESE S.c.a r.l. Consorzio Telese Società Consortile a Responsabilità Limitata	ITINERARIO NAPOLI – BARI RADDOPPIO TRATTA CANCELLO-BENEVENTO II LOTTO FUNZIONALE FRASSO TELESINO – VITULANO 3 SUBLOTTO SAN LORENZO – VITULANO PROGETTO ESECUTIVO												
PROGETTAZIONE: Mandatario: SYSTRA S.A. Mandante: SWS Engineering S.p.A. SYSTRA-SOTECNI S.p.A.													
Titolo Documento: LF01 – Galleria Reventa e Le Forche Titolo Elaborato: Relazione di calcolo elettrico	<table border="1"> <tr> <td>COMMESSA</td> <td>LOTTO</td> <td>CODIFICA</td> <td>DOCUMENTO</td> <td>REV.</td> <td>FOGLIO</td> </tr> <tr> <td>IF2R</td> <td>3.2.E.ZZ</td> <td>CL</td> <td>LF.01.0.0.005</td> <td>B</td> <td>372 di 520</td> </tr> </table>	COMMESSA	LOTTO	CODIFICA	DOCUMENTO	REV.	FOGLIO	IF2R	3.2.E.ZZ	CL	LF.01.0.0.005	B	372 di 520
COMMESSA	LOTTO	CODIFICA	DOCUMENTO	REV.	FOGLIO								
IF2R	3.2.E.ZZ	CL	LF.01.0.0.005	B	372 di 520								

VERIFICHE PROTEZIONI

Sovraccarico	Corto Circuito massimo	Corto Circuito minimo	Persone
SI	SI	SI	SI

APPALTATORE:	TELESE S.c.a r.l. Consorzio Telese Società Consortile a Responsabilità Limitata	ITINERARIO NAPOLI – BARI RADDOPPIO TRATTA CANCELLO-BENEVENTO II LOTTO FUNZIONALE FRASSO TELESINO – VITULANO 3 SUBLOTTO SAN LORENZO – VITULANO					
PROGETTAZIONE:	Mandatario: SYSTRA S.A. Mandante: SWS Engineering S.p.A. SYSTRA-SOTECNI S.p.A.	PROGETTO ESECUTIVO					
Titolo Documento: LF01 – Galleria Reventa e Le Forche Titolo Elaborato: Relazione di calcolo elettrico		COMMESSA IF2R	LOTTO 3.2.E.ZZ	CODIFICA CL	DOCUMENTO LF.01.0.0.005	REV. B	FOGLIO 373 di 520

CALCOLI E VERIFICHE

QUADRO: QGBT-N

LINEA: FM MONOFASE LOCALE GEST. EMERG.

CARATTERISTICHE GENERALI DELLA LINEA

P [kW]	I _b [A]/I _{nm} [A]	I _R [A]	I _S [A]	I _T [A]	cos φ _b	K _{utilizzo}	K _{contemp.}	η
3	14,49	0	0	14,49	0,9	1		

CAVO

Siglatura	Derivazione	tipo cond.	Lungh. [m]	Posa 64-8	T _{emp.} [°C]	n° supp.	Resistività [°K m/W]	Prof. di Posa [m]	ravv. dist.	altri circuiti	K secur.
L0.2.21	F+N+PE	multi	30	03A	30			-	ravv.		1

Sezione Conduttori [mm ²]			R _{cavo} [mΩ]	X _{cavo} [mΩ]	R _{tot} [mΩ]	X _{tot} [mΩ]	ΔV _{cavo} [%]	ΔV _{tot} [%]	ΔV _{max prog} [%]
fase	neutro	PE							
1x 6	1x 6	1x 6	90,0	2,87	99,88	41,93	1,3	1,49	4

I _b [A]	I _z [A]	I _{cc max inizio linea} [kA]	I _{cc max Fine linea} [kA]	I _{ccmin fine linea} [kA]	I _{cc Terra} [kA]
14,49	51	5,35	1,03	0,74	0,74

Designazione / Conduttore
FG16OM16-0,6/1 kV - Cca-s1b,d1,a1/Cu

INTERRUTTORE

Utenza	Interruttore	Poli	Curva Sganciatore	I _n [A]	I _r [A]	T _r [s]	I _m [kA]	I _{sd} [kA]
Siglatura	T _{sd} [s]	I _i	I _g [xI _n - A]	T _g [s]	Differenz.	Classe	I _{Δn} [A]	T _{Δn} [ms]
FM monofase Locale GEST. EMERG.	iC60 N	2	C	16	16	-	0,16	0,16
Q0.2.21	2	-	-	-	Vigi	AC	0,03	Ist.

APPALTATORE: TELESE S.c.a r.l. <small>Consorzio Telese Società Consortile a Responsabilità Limitata</small>	ITINERARIO NAPOLI – BARI RADDOPPIO TRATTA CANCELLO-BENEVENTO II LOTTO FUNZIONALE FRASSO TELESINO – VITULANO 3 SUBLOTTO SAN LORENZO – VITULANO												
PROGETTAZIONE: <u>Mandatario:</u> <u>Mandante:</u> SYSTRA S.A. SWS Engineering S.p.A. SYSTRA-SOTECNI S.p.A.	PROGETTO ESECUTIVO												
Titolo Documento: LF01 – Galleria Reventa e Le Forche Titolo Elaborato: Relazione di calcolo elettrico	<table border="1"> <tr> <td>COMMESSA</td> <td>LOTTO</td> <td>CODIFICA</td> <td>DOCUMENTO</td> <td>REV.</td> <td>FOGLIO</td> </tr> <tr> <td>IF2R</td> <td>3.2.E.ZZ</td> <td>CL</td> <td>LF.01.0.0.005</td> <td>B</td> <td>374 di 520</td> </tr> </table>	COMMESSA	LOTTO	CODIFICA	DOCUMENTO	REV.	FOGLIO	IF2R	3.2.E.ZZ	CL	LF.01.0.0.005	B	374 di 520
COMMESSA	LOTTO	CODIFICA	DOCUMENTO	REV.	FOGLIO								
IF2R	3.2.E.ZZ	CL	LF.01.0.0.005	B	374 di 520								

VERIFICHE PROTEZIONI

Sovraccarico	Corto Circuito massimo	Corto Circuito minimo	Persone
SI	SI	SI	SI

APPALTATORE:	TELESE S.c.a r.l. Consorzio Telese Società Consortile a Responsabilità Limitata	ITINERARIO NAPOLI – BARI RADDOPPIO TRATTA CANCELLO-BENEVENTO II LOTTO FUNZIONALE FRASSO TELESINO – VITULANO 3 SUBLOTTO SAN LORENZO – VITULANO					
PROGETTAZIONE:	Mandatario: SYSTRA S.A. Mandante: SWS Engineering S.p.A. SYSTRA-SOTECNI S.p.A.	PROGETTO ESECUTIVO					
Titolo Documento: LF01 – Galleria Reventa e Le Forche Titolo Elaborato: Relazione di calcolo elettrico		COMMESSA IF2R	LOTTO 3.2.E.ZZ	CODIFICA CL	DOCUMENTO LF.01.0.0.005	REV. B	FOGLIO 375 di 520

CALCOLI E VERIFICHE

QUADRO: QGBT-N

LINEA: FM TRIFASE LOCALE GE

CARATTERISTICHE GENERALI DELLA LINEA

P [kW]	I _b [A]/I _{nm} [A]	I _R [A]	I _S [A]	I _T [A]	cos φ _b	K _{utilizzo}	K _{contemp.}	η
3	4,81	4,81	4,81	4,81	0,9	1		

CAVO

Siglatura	Derivazione	tipo cond.	Lungh. [m]	Posa 64-8	T _{emp.} [°C]	n° supp.	Resistività [°K m/W]	Prof. di Posa [m]	ravv. dist.	altri circuiti	K secur.
L0.2.22	3F+N+PE	multi	30	03A	30			-	ravv.		1

Sezione Conduttori [mm ²]			R _{cavo} [mΩ]	X _{cavo} [mΩ]	R _{tot} [mΩ]	X _{tot} [mΩ]	ΔV _{cavo} [%]	ΔV _{tot} [%]	ΔV _{max prog} [%]
fase	neutro	PE							
1x 4	1x 4	1x 4	135,0	3,03	144,88	42,1	0,32	0,51	4

I _b [A]	I _z [A]	I _{cc max inizio linea} [kA]	I _{cc max Fine linea} [kA]	I _{ccmin fine linea} [kA]	I _{cc Terra} [kA]
4,81	35	5,73	1,53	0,51	0,51

Designazione / Conduttore
FG16OM16-0,6/1 kV - Cca-s1b,d1,a1/Cu

INTERRUTTORE

Utenza	Interruttore	Poli	Curva Sganciatore	I _n [A]	I _r [A]	T _r [s]	I _m [kA]	I _{sd} [kA]
Siglatura	T _{sd} [s]	I _i	I _g [xI _n - A]	T _g [s]	Differenz.	Classe	I _{Δn} [A]	T _{Δn} [ms]
FM trifase Locale GE	iC60 N	4	C	16	16	-	0,16	0,16
Q0.2.22	4	-	-	-	Vigi	AC	0,03	Ist.

APPALTATORE:	TELESE S.c.a r.l. Consorzio Telese Società Consortile a Responsabilità Limitata	ITINERARIO NAPOLI – BARI RADDOPPIO TRATTA CANCELLO-BENEVENTO II LOTTO FUNZIONALE FRASSO TELESINO – VITULANO 3 SUBLOTTO SAN LORENZO – VITULANO				
PROGETTAZIONE:		PROGETTO ESECUTIVO				
Mandataria:	Mandante:					
SYSTRA S.A.	SWS Engineering S.p.A.	SYSTRA-SOTECNI S.p.A.				
Titolo Documento: LF01 – Galleria Reventa e Le Forche Titolo Elaborato: Relazione di calcolo elettrico		COMMESSA	LOTTO	CODIFICA	DOCUMENTO	REV. FOGLIO
		IF2R	3.2.E.ZZ	CL	LF.01.0.0.005	B 376 di 520

CONTATTORE/TERMICO

Siglatura	Contattore	Un Bobina [V]	I _n [A]	Relè Termico	Reg. Min [A]	Reg. Max [A]
Ct0.2.22	iCT 25A Na (8,5A - AC7b)		25			

VERIFICHE PROTEZIONI

Sovraccarico	Corto Circuito massimo	Corto Circuito minimo	Persone
SI	SI	SI	SI

APPALTATORE: TELESE S.c.a r.l. Consorzio Telese Società Consortile a Responsabilità Limitata	ITINERARIO NAPOLI – BARI RADDOPPIO TRATTA CANCELLO-BENEVENTO II LOTTO FUNZIONALE FRASSO TELESINO – VITULANO 3 SUBLOTTO SAN LORENZO – VITULANO					
PROGETTAZIONE: Mandatario: SYSTRA S.A. Mandante: SWS Engineering S.p.A. SYSTRA-SOTECNI S.p.A.	PROGETTO ESECUTIVO					
Titolo Documento: LF01 – Galleria Reventa e Le Forche Titolo Elaborato: Relazione di calcolo elettrico	COMMESSA IF2R	LOTTO 3.2.E.ZZ	CODIFICA CL	DOCUMENTO LF.01.0.0.005	REV. B	FOGLIO 377 di 520

CALCOLI E VERIFICHE

QUADRO: QGBT-N

LINEA: FM MONOFASE LOCALE GE

CARATTERISTICHE GENERALI DELLA LINEA

P [kW]	I _b [A]/I _{nm} [A]	I _R [A]	I _S [A]	I _T [A]	cos φ _b	K _{utilizzo}	K _{contemp.}	η
3	14,49	14,49	0	0	0,9	1		

CAVO

Siglatura	Derivazione	tipo cond.	Lungh. [m]	Posa 64-8	T _{emp.} [°C]	n° supp.	Resistività [°K m/W]	Prof. di Posa [m]	ravv. dist.	altri circuiti	K secur.
L0.2.23	F+N+PE	multi	30	03A	30			-	ravv.		1

Sezione Conduttori [mm ²]			R _{cavo} [mΩ]	X _{cavo} [mΩ]	R _{tot} [mΩ]	X _{tot} [mΩ]	ΔV _{cavo} [%]	ΔV _{tot} [%]	ΔV _{max prog} [%]
fase	neutro	PE							
1x 4	1x 4	1x 4	135,0	3,03	144,88	42,1	1,94	2,13	4

I _b [A]	I _z [A]	I _{cc max inizio linea} [kA]	I _{cc max Fine linea} [kA]	I _{ccmin fine linea} [kA]	I _{cc Terra} [kA]
14,49	40	5,35	0,73	0,51	0,51

Designazione / Conduttore
FG16OM16-0,6/1 kV - Cca-s1b,d1,a1/Cu

INTERRUTTORE

Utenza	Interruttore	Poli	Curva Sganciatore	I _n [A]	I _r [A]	T _r [s]	I _m [kA]	I _{sd} [kA]
Siglatura	T _{sd} [s]	I _i	I _g [xI _n - A]	T _g [s]	Differenz.	Classe	I _{Δn} [A]	T _{Δn} [ms]
FM monofase Locale GE	iC60 N	2	C	16	16	-	0,16	0,16
Q0.2.23	2	-	-	-	Vigi	AC	0,03	Ist.

APPALTATORE:	TELESE S.c.a r.l. Consorzio Telese Società Consortile a Responsabilità Limitata	ITINERARIO NAPOLI – BARI RADDOPPIO TRATTA CANCELLO-BENEVENTO II LOTTO FUNZIONALE FRASSO TELESINO – VITULANO 3 SUBLOTTO SAN LORENZO – VITULANO				
PROGETTAZIONE:		PROGETTO ESECUTIVO				
Mandataria:	Mandante:					
SYSTRA S.A.	SWS Engineering S.p.A.	SYSTRA-SOTECNI S.p.A.				
Titolo Documento: LF01 – Galleria Reventa e Le Forche		COMMESSA	LOTTO	CODIFICA	DOCUMENTO	REV.
Titolo Elaborato: Relazione di calcolo elettrico		IF2R	3.2.E.ZZ	CL	LF.01.0.0.005	B
						FOGLIO 378 di 520

CONTATTORE/TERMICO

Siglatura	Contattore	Un Bobina [V]	I _n [A]	Relè Termico	Reg. Min [A]	Reg. Max [A]
Ct0.2.23	iCT 25A Na (8,5A - AC7b)		25			

VERIFICHE PROTEZIONI

Sovraccarico	Corto Circuito massimo	Corto Circuito minimo	Persone
SI	SI	SI	SI

APPALTATORE:	TELESE S.c.a r.l. Consorzio Telese Società Consortile a Responsabilità Limitata	ITINERARIO NAPOLI – BARI RADDOPPIO TRATTA CANCELLO-BENEVENTO II LOTTO FUNZIONALE FRASSO TELESINO – VITULANO 3 SUBLOTTO SAN LORENZO – VITULANO					
PROGETTAZIONE:		PROGETTO ESECUTIVO					
Mandataria:	Mandante:						
SYSTRA S.A.	SWS Engineering S.p.A.	SYSTRA-SOTECNI S.p.A.					
Titolo Documento: LF01 – Galleria Reventa e Le Forche Titolo Elaborato: Relazione di calcolo elettrico		COMMESSA	LOTTO	CODIFICA	DOCUMENTO	REV.	FOGLIO
		IF2R	3.2.E.ZZ	CL	LF.01.0.0.005	B	379 di 520

CALCOLI E VERIFICHE

QUADRO: QGBT-N

LINEA: DISPONIBILE

CARATTERISTICHE GENERALI DELLA LINEA

P [kW]	I _b [A]/I _{nm} [A]	I _R [A]	I _S [A]	I _T [A]	cos φ _b	K _{utilizzo}	K _{contemp.}	η
0	0	0	0	0				

INTERRUTTORE

Utenza	Interruttore	Poli	Curva Sganciatore	I _n [A]	I _r [A]	T _r [s]	I _m [kA]	I _{sd} [kA]
Siglatura	T _{sd} [s]	I _i	I _g [xI _n - A]	T _g [s]	Differenz.	Classe	I _{Δn} [A]	T _{Δn} [ms]
Disponibile	iC60 N	4	C	16	16	-	0,16	0,16
Q0.2.24	4	-	-	-				

APPALTATORE:	TELESE S.c.a r.l. Consorzio Telese Società Consortile a Responsabilità Limitata	ITINERARIO NAPOLI – BARI RADDOPPIO TRATTA CANCELLO-BENEVENTO II LOTTO FUNZIONALE FRASSO TELESINO – VITULANO 3 SUBLOTTO SAN LORENZO – VITULANO					
PROGETTAZIONE:		PROGETTO ESECUTIVO					
Mandataria:	Mandante:						
SYSTRA S.A.	SWS Engineering S.p.A.	SYSTRA-SOTECNI S.p.A.					
Titolo Documento: LF01 – Galleria Reventa e Le Forche Titolo Elaborato: Relazione di calcolo elettrico		COMMESSA	LOTTO	CODIFICA	DOCUMENTO	REV.	FOGLIO
		IF2R	3.2.E.ZZ	CL	LF.01.0.0.005	B	380 di 520

CALCOLI E VERIFICHE

QUADRO: QGBT-N

LINEA: DISPONIBILE

CARATTERISTICHE GENERALI DELLA LINEA

P [kW]	I _b [A]/I _{nm} [A]	I _R [A]	I _S [A]	I _T [A]	cos φ _b	K _{utilizzo}	K _{contemp.}	η
0	0	0	0	0				

INTERRUTTORE

Utenza	Interruttore	Poli	Curva Sganciatore	I _n [A]	I _r [A]	T _r [s]	I _m [kA]	I _{sd} [kA]
Siglatura	T _{sd} [s]	I _i	I _g [xI _n - A]	T _g [s]	Differenz.	Classe	I _{Δn} [A]	T _{Δn} [ms]
Disponibile	iC60 N	2	C	16	16	-	0,16	0,16
Q0.2.25	2	-	-	-				

APPALTATORE:	TELESE S.c.a r.l. Consorzio Telese Società Consortile a Responsabilità Limitata	ITINERARIO NAPOLI – BARI RADDOPPIO TRATTA CANCELLO-BENEVENTO II LOTTO FUNZIONALE FRASSO TELESINO – VITULANO 3 SUBLOTTO SAN LORENZO – VITULANO					
PROGETTAZIONE:		PROGETTO ESECUTIVO					
Mandatario:	Mandante:						
SYSTRA S.A.	SWS Engineering S.p.A.	SYSTRA-SOTECNI S.p.A.					
Titolo Documento: LF01 – Galleria Reventa e Le Forche		COMMESSA	LOTTO	CODIFICA	DOCUMENTO	REV.	FOGLIO
Titolo Elaborato: Relazione di calcolo elettrico		IF2R	3.2.E.ZZ	CL	LF.01.0.0.005	B	381 di 520

CALCOLI E VERIFICHE

QUADRO: QGBT-N

LINEA: GENERALE STES

CARATTERISTICHE GENERALI DELLA LINEA

P [kW]	I _b [A]/I _{nm} [A]	I _R [A]	I _S [A]	I _T [A]	cos φ _b	K _{utilizzo}	K _{contemp.}	η
8,83	17,24	12,72	12,72	17,24	0,9		0,85	

SEZIONATORE

Siglatura	Modello	I _n [A]	U _{imp} [kV]	I _{cm} [kA cresta]	I _{cw} [kA eff]	Coordin. interr. Monte [kA]
S0.2.27	iSW	40	6	0,00	0,00	

APPALTATORE: TELESE S.c.a r.l. Consorzio Telese Società Consortile a Responsabilità Limitata	ITINERARIO NAPOLI – BARI RADDOPPIO TRATTA CANCELLO-BENEVENTO II LOTTO FUNZIONALE FRASSO TELESINO – VITULANO 3 SUBLOTTO SAN LORENZO – VITULANO					
PROGETTAZIONE: Mandatario: SYSTRA S.A. Mandante: SWS Engineering S.p.A. SYSTRA-SOTECNI S.p.A.	PROGETTO ESECUTIVO					
Titolo Documento: LF01 – Galleria Reventa e Le Forche Titolo Elaborato: Relazione di calcolo elettrico	COMMESSA IF2R	LOTTO 3.2.E.ZZ	CODIFICA CL	DOCUMENTO LF.01.0.0.005	REV. B	FOGLIO 382 di 520

CALCOLI E VERIFICHE

QUADRO: QGBT-N

LINEA: ALIMENTAZIONE UCP

CARATTERISTICHE GENERALI DELLA LINEA

P [kW]	I _b [A]/I _{nm} [A]	I _R [A]	I _S [A]	I _T [A]	cos φ _b	K _{utilizzo}	K _{contemp.}	η
1	4,83	4,83	0	0	0,9	1		

CAVO

Siglatura	Derivazione	tipo cond.	Lungh. [m]	Posa 64-8	T _{emp.} [°C]	n° supp.	Resistività [°K m/W]	Prof. di Posa [m]	ravv. dist.	altri circuiti	K secur.
L0.2.28	F+N+PE	multi	15	31	30			-	ravv.		1

Sezione Conduttori [mm ²]				R _{cavo} [mΩ]	X _{cavo} [mΩ]	R _{tot} [mΩ]	X _{tot} [mΩ]	ΔV _{cavo} [%]	ΔV _{tot} [%]	ΔV _{max prog} [%]
fase	neutro	PE								
1x 6	1x 6	1x 6		45,0	1,43	54,88	40,5	0,21	0,4	4

I _b [A]	I _z [A]	I _{cc max inizio linea} [kA]	I _{cc max Fine linea} [kA]	I _{ccmin fine linea} [kA]	I _{cc Terra} [kA]
4,83	51	5,35	1,73	1,37	1,37

Designazione / Conduttore
FG16OM16-0,6/1 kV - Cca-s1b,d1,a1/Cu

INTERRUTTORE

Utenza	Interruttore	Poli	Curva Sganciatore	I _n [A]	I _r [A]	T _r [s]	I _m [kA]	I _{sd} [kA]
Siglatura	T _{sd} [s]	I _i	I _g [xI _n - A]	T _g [s]	Differenz.	Classe	I _{Δn} [A]	T _{Δn} [ms]
Alimentazione UCP	iC60 N	2	C	16	16	-	0,16	0,16
Q0.2.28	2	-	-	-				

APPALTATORE: TELESE S.c.a r.l. Consorzio Telese Società Consortile a Responsabilità Limitata	ITINERARIO NAPOLI – BARI RADDOPPIO TRATTA CANCELLO-BENEVENTO II LOTTO FUNZIONALE FRASSO TELESINO – VITULANO 3 SUBLOTTO SAN LORENZO – VITULANO PROGETTO ESECUTIVO												
PROGETTAZIONE: Mandatario: SYSTRA S.A. Mandante: SWS Engineering S.p.A. SYSTRA-SOTECNI S.p.A.													
Titolo Documento: LF01 – Galleria Reventa e Le Forche Titolo Elaborato: Relazione di calcolo elettrico	<table border="1"> <tr> <td>COMMESSA</td> <td>LOTTO</td> <td>CODIFICA</td> <td>DOCUMENTO</td> <td>REV.</td> <td>FOGLIO</td> </tr> <tr> <td>IF2R</td> <td>3.2.E.ZZ</td> <td>CL</td> <td>LF.01.0.0.005</td> <td>B</td> <td>383 di 520</td> </tr> </table>	COMMESSA	LOTTO	CODIFICA	DOCUMENTO	REV.	FOGLIO	IF2R	3.2.E.ZZ	CL	LF.01.0.0.005	B	383 di 520
COMMESSA	LOTTO	CODIFICA	DOCUMENTO	REV.	FOGLIO								
IF2R	3.2.E.ZZ	CL	LF.01.0.0.005	B	383 di 520								

VERIFICHE PROTEZIONI

Sovraccarico	Corto Circuito massimo	Corto Circuito minimo	Persone
SI	SI	SI	SI

APPALTATORE: TELESE S.c.a r.l. Consorzio Telese Società Consortile a Responsabilità Limitata	ITINERARIO NAPOLI – BARI RADDOPPIO TRATTA CANCELLO-BENEVENTO II LOTTO FUNZIONALE FRASSO TELESINO – VITULANO 3 SUBLOTTO SAN LORENZO – VITULANO					
PROGETTAZIONE: Mandatario: SYSTRA S.A. Mandante: SWS Engineering S.p.A. SYSTRA-SOTECNI S.p.A.	PROGETTO ESECUTIVO					
Titolo Documento: LF01 – Galleria Reventa e Le Forche Titolo Elaborato: Relazione di calcolo elettrico	COMMESSA IF2R	LOTTO 3.2.E.ZZ	CODIFICA CL	DOCUMENTO LF.01.0.0.005	REV. B	FOGLIO 384 di 520

CALCOLI E VERIFICHE

QUADRO: QGBT-N

LINEA: ALIMENTAZIONE UCS-QS

CARATTERISTICHE GENERALI DELLA LINEA

P [kW]	I _b [A]/I _{nm} [A]	I _R [A]	I _S [A]	I _T [A]	cos φ _b	K _{utilizzo}	K _{contemp.}	η
1	4,83	0	4,83	0	0,9	1		

CAVO

Siglatura	Derivazione	tipo cond.	Lungh. [m]	Posa 64-8	T _{emp.} [°C]	n° supp.	Resistività [°K m/W]	Prof. di Posa [m]	ravv. dist.	altri circuiti	K secur.
L0.2.29	F+N+PE	multi	50	31	30			-	ravv.		1

Sezione Conduttori [mm ²]			R _{cavo} [mΩ]	X _{cavo} [mΩ]	R _{tot} [mΩ]	X _{tot} [mΩ]	ΔV _{cavo} [%]	ΔV _{tot} [%]	ΔV _{max prog} [%]
fase	neutro	PE							
1x 6	1x 6	1x 6	150,0	4,78	159,88	43,84	0,72	0,91	4

I _b [A]	I _z [A]	I _{cc max inizio linea} [kA]	I _{cc max Fine linea} [kA]	I _{ccmin fine linea} [kA]	I _{cc Terra} [kA]
4,83	51	5,35	0,67	0,46	0,46

Designazione / Conduttore
FG16OM16-0,6/1 kV - Cca-s1b,d1,a1/Cu

INTERRUTTORE

Utenza	Interruttore	Poli	Curva Sganciatore	I _n [A]	I _r [A]	T _r [s]	I _m [kA]	I _{sd} [kA]
Siglatura	T _{sd} [s]	I _i	I _g [xI _n - A]	T _g [s]	Differenz.	Classe	I _{Δn} [A]	T _{Δn} [ms]
Alimentazione UCS-QS	iC60 N	2	C	16	16	-	0,16	0,16
Q0.2.29	2	-	-	-				

APPALTATORE: TELESE S.c.a r.l. Consorzio Telese Società Consortile a Responsabilità Limitata	ITINERARIO NAPOLI – BARI RADDOPPIO TRATTA CANCELLO-BENEVENTO II LOTTO FUNZIONALE FRASSO TELESINO – VITULANO 3 SUBLOTTO SAN LORENZO – VITULANO PROGETTO ESECUTIVO												
PROGETTAZIONE: Mandatario: SYSTRA S.A. Mandante: SWS Engineering S.p.A. SYSTRA-SOTECNI S.p.A.													
Titolo Documento: LF01 – Galleria Reventa e Le Forche Titolo Elaborato: Relazione di calcolo elettrico	<table border="1"> <tr> <td>COMMESSA</td> <td>LOTTO</td> <td>CODIFICA</td> <td>DOCUMENTO</td> <td>REV.</td> <td>FOGLIO</td> </tr> <tr> <td>IF2R</td> <td>3.2.E.ZZ</td> <td>CL</td> <td>LF.01.0.0.005</td> <td>B</td> <td>385 di 520</td> </tr> </table>	COMMESSA	LOTTO	CODIFICA	DOCUMENTO	REV.	FOGLIO	IF2R	3.2.E.ZZ	CL	LF.01.0.0.005	B	385 di 520
COMMESSA	LOTTO	CODIFICA	DOCUMENTO	REV.	FOGLIO								
IF2R	3.2.E.ZZ	CL	LF.01.0.0.005	B	385 di 520								

VERIFICHE PROTEZIONI

Sovraccarico	Corto Circuito massimo	Corto Circuito minimo	Persone
SI	SI	SI	SI

APPALTATORE:	TELESE S.c.a r.l. Consorzio Telese Società Consortile a Responsabilità Limitata	ITINERARIO NAPOLI – BARI RADDOPPIO TRATTA CANCELLO-BENEVENTO II LOTTO FUNZIONALE FRASSO TELESINO – VITULANO 3 SUBLOTTO SAN LORENZO – VITULANO					
PROGETTAZIONE:	Mandatario: SYSTRA S.A. Mandante: SWS Engineering S.p.A. SYSTRA-SOTECNI S.p.A.	PROGETTO ESECUTIVO					
Titolo Documento: LF01 – Galleria Reventa e Le Forche Titolo Elaborato: Relazione di calcolo elettrico		COMMESSA IF2R	LOTTO 3.2.E.ZZ	CODIFICA CL	DOCUMENTO LF.01.0.0.005	REV. B	FOGLIO 386 di 520

CALCOLI E VERIFICHE

QUADRO: QGBT-N

LINEA: ALIMENTAZIONE UCS-DMBC1

CARATTERISTICHE GENERALI DELLA LINEA

P [kW]	I _b [A]/I _{nm} [A]	I _R [A]	I _S [A]	I _T [A]	cos φ _b	K _{utilizzo}	K _{contemp.}	η
2,1	10,14	0	0	10,14	0,9	1		

CAVO

Siglatura	Derivazione	tipo cond.	Lungh. [m]	Posa 64-8	T _{emp.} [°C]	n° supp.	Resistività [°K m/W]	Prof. di Posa [m]	ravv. dist.	altri circuiti	K secur.
L0.2.30	F+N+PE	multi	90	31	30			-	ravv.		1

Sezione Conduttori [mm ²]			R _{cavo} [mΩ]	X _{cavo} [mΩ]	R _{tot} [mΩ]	X _{tot} [mΩ]	ΔV _{cavo} [%]	ΔV _{tot} [%]	ΔV _{max prog} [%]
fase	neutro	PE							
1x 6	1x 6	1x 6	270,0	8,6	279,88	47,66	2,73	2,92	4

I _b [A]	I _z [A]	I _{cc max inizio linea} [kA]	I _{cc max Fine linea} [kA]	I _{ccmin fine linea} [kA]	I _{cc Terra} [kA]
10,14	51	5,35	0,39	0,26	0,26

Designazione / Conduttore
FG16OM16-0,6/1 kV - Cca-s1b,d1,a1/Cu

INTERRUTTORE

Utenza	Interruttore	Poli	Curva Sganciatore	I _n [A]	I _r [A]	T _r [s]	I _m [kA]	I _{sd} [kA]
Siglatura	T _{sd} [s]	I _i	I _g [xI _n - A]	T _g [s]	Differenz.	Classe	I _{Δn} [A]	T _{Δn} [ms]
Alimentazione UCS-DMBC1	iC60 N	2	C	16	16	-	0,16	0,16
Q0.2.30	2	-	-	-				

APPALTATORE: TELESE S.c.a r.l. Consorzio Telese Società Consortile a Responsabilità Limitata	ITINERARIO NAPOLI – BARI RADDOPPIO TRATTA CANCELLO-BENEVENTO II LOTTO FUNZIONALE FRASSO TELESINO – VITULANO 3 SUBLOTTO SAN LORENZO – VITULANO PROGETTO ESECUTIVO												
PROGETTAZIONE: Mandatario: SYSTRA S.A. Mandante: SWS Engineering S.p.A. SYSTRA-SOTECNI S.p.A.													
Titolo Documento: LF01 – Galleria Reventa e Le Forche Titolo Elaborato: Relazione di calcolo elettrico	<table border="1"> <tr> <td>COMMESSA</td> <td>LOTTO</td> <td>CODIFICA</td> <td>DOCUMENTO</td> <td>REV.</td> <td>FOGLIO</td> </tr> <tr> <td>IF2R</td> <td>3.2.E.ZZ</td> <td>CL</td> <td>LF.01.0.0.005</td> <td>B</td> <td>387 di 520</td> </tr> </table>	COMMESSA	LOTTO	CODIFICA	DOCUMENTO	REV.	FOGLIO	IF2R	3.2.E.ZZ	CL	LF.01.0.0.005	B	387 di 520
COMMESSA	LOTTO	CODIFICA	DOCUMENTO	REV.	FOGLIO								
IF2R	3.2.E.ZZ	CL	LF.01.0.0.005	B	387 di 520								

VERIFICHE PROTEZIONI

Sovraccarico	Corto Circuito massimo	Corto Circuito minimo	Persone
SI	SI	SI	SI

APPALTATORE:	TELESE S.c.a r.l. Consorzio Telese Società Consortile a Responsabilità Limitata	ITINERARIO NAPOLI – BARI RADDOPPIO TRATTA CANCELLO-BENEVENTO II LOTTO FUNZIONALE FRASSO TELESINO – VITULANO 3 SUBLOTTO SAN LORENZO – VITULANO					
PROGETTAZIONE:	Mandatario: SYSTRA S.A. Mandante: SWS Engineering S.p.A. SYSTRA-SOTECNI S.p.A.	PROGETTO ESECUTIVO					
Titolo Documento: LF01 – Galleria Reventa e Le Forche Titolo Elaborato: Relazione di calcolo elettrico		COMMESSA IF2R	LOTTO 3.2.E.ZZ	CODIFICA CL	DOCUMENTO LF.01.0.0.005	REV. B	FOGLIO 388 di 520

CALCOLI E VERIFICHE

QUADRO: QGBT-N

LINEA: ALIMENTAZIONE UCS-DMBC2

CARATTERISTICHE GENERALI DELLA LINEA

P [kW]	I _b [A]/I _{nm} [A]	I _R [A]	I _S [A]	I _T [A]	cos φ _b	K _{utilizzo}	K _{contemp.}	η
2,1	10,14	10,14	0	0	0,9	1		

CAVO

Siglatura	Derivazione	tipo cond.	Lungh. [m]	Posa 64-8	T _{emp.} [°C]	n° supp.	Resistività [°K m/W]	Prof. di Posa [m]	ravv. dist.	altri circuiti	K secur.
L0.2.31	F+N+PE	multi	110	31	30			-	ravv.		1

Sezione Conduttori [mm ²]			R _{cavo} [mΩ]	X _{cavo} [mΩ]	R _{tot} [mΩ]	X _{tot} [mΩ]	ΔV _{cavo} [%]	ΔV _{tot} [%]	ΔV _{max prog} [%]
fase	neutro	PE							
1x 10	1x 10	1x 10	198,0	9,47	207,88	48,54	2,01	2,2	4

I _b [A]	I _z [A]	I _{cc max inizio linea} [kA]	I _{cc max Fine linea} [kA]	I _{ccmin fine linea} [kA]	I _{cc Terra} [kA]
10,14	69	5,35	0,52	0,35	0,35

Designazione / Conduttore
FG16OM16-0,6/1 kV - Cca-s1b,d1,a1/Cu

INTERRUTTORE

Utenza	Interruttore	Poli	Curva Sganciatore	I _n [A]	I _r [A]	T _r [s]	I _m [kA]	I _{sd} [kA]
Siglatura	T _{sd} [s]	I _i	I _g [xI _n - A]	T _g [s]	Differenz.	Classe	I _{Δn} [A]	T _{Δn} [ms]
Alimentazione UCS-DMBC2	iC60 N	2	C	16	16	-	0,16	0,16
Q0.2.31	2	-	-	-				

APPALTATORE: TELESE S.c.a r.l. Consorzio Telese Società Consortile a Responsabilità Limitata	ITINERARIO NAPOLI – BARI RADDOPPIO TRATTA CANCELLO-BENEVENTO II LOTTO FUNZIONALE FRASSO TELESINO – VITULANO 3 SUBLOTTO SAN LORENZO – VITULANO PROGETTO ESECUTIVO												
PROGETTAZIONE: Mandatario: SYSTRA S.A. Mandante: SWS Engineering S.p.A. SYSTRA-SOTECNI S.p.A.													
Titolo Documento: LF01 – Galleria Reventa e Le Forche Titolo Elaborato: Relazione di calcolo elettrico	<table border="1"> <tr> <td>COMMESSA</td> <td>LOTTO</td> <td>CODIFICA</td> <td>DOCUMENTO</td> <td>REV.</td> <td>FOGLIO</td> </tr> <tr> <td>IF2R</td> <td>3.2.E.ZZ</td> <td>CL</td> <td>LF.01.0.0.005</td> <td>B</td> <td>389 di 520</td> </tr> </table>	COMMESSA	LOTTO	CODIFICA	DOCUMENTO	REV.	FOGLIO	IF2R	3.2.E.ZZ	CL	LF.01.0.0.005	B	389 di 520
COMMESSA	LOTTO	CODIFICA	DOCUMENTO	REV.	FOGLIO								
IF2R	3.2.E.ZZ	CL	LF.01.0.0.005	B	389 di 520								

VERIFICHE PROTEZIONI

Sovraccarico	Corto Circuito massimo	Corto Circuito minimo	Persone
SI	SI	SI	SI

APPALTATORE: TELESE S.c.a r.l. Consorzio Telese Società Consortile a Responsabilità Limitata	ITINERARIO NAPOLI – BARI RADDOPPIO TRATTA CANCELLO-BENEVENTO II LOTTO FUNZIONALE FRASSO TELESINO – VITULANO 3 SUBLOTTO SAN LORENZO – VITULANO					
PROGETTAZIONE: Mandatario: SYSTRA S.A. Mandante: SWS Engineering S.p.A. SYSTRA-SOTECNI S.p.A.	PROGETTO ESECUTIVO					
Titolo Documento: LF01 – Galleria Reventa e Le Forche Titolo Elaborato: Relazione di calcolo elettrico	COMMESSA IF2R	LOTTO 3.2.E.ZZ	CODIFICA CL	DOCUMENTO LF.01.0.0.005	REV. B	FOGLIO 390 di 520

CALCOLI E VERIFICHE

QUADRO: QGBT-N

LINEA: ALIMENTAZIONE UCS-DMBC3

CARATTERISTICHE GENERALI DELLA LINEA

P [kW]	I _b [A]/I _{nm} [A]	I _R [A]	I _S [A]	I _T [A]	cos φ _b	K _{utilizzo}	K _{contemp.}	η
2,1	10,14	0	10,14	0	0,9	1		

CAVO

Siglatura	Derivazione	tipo cond.	Lungh. [m]	Posa 64-8	T _{emp.} [°C]	n° supp.	Resistività [°K m/W]	Prof. di Posa [m]	ravv. dist.	altri circuiti	K secur.
L0.2.32	F+N+PE	uni	460	31	30			-	ravv.		1

Sezione Conduttori [mm ²]			R _{cavo} [mΩ]	X _{cavo} [mΩ]	R _{tot} [mΩ]	X _{tot} [mΩ]	ΔV _{cavo} [%]	ΔV _{tot} [%]	ΔV _{max prog} [%]
fase	neutro	PE							
1x 35	1x 35	1x 16	236,57	46,46	246,45	85,53	2,51	2,7	4

I _b [A]	I _z [A]	I _{cc max inizio linea} [kA]	I _{cc max Fine linea} [kA]	I _{ccmin fine linea} [kA]	I _{cc Terra} [kA]
10,14	164	5,35	0,43	0,29	0,18

Designazione / Conduttore
FG16M16-0,6/1 kV - Cca-s1b,d1,a1/Cu

INTERRUTTORE

Utenza	Interruttore	Poli	Curva Sganciatore	I _n [A]	I _r [A]	T _r [s]	I _m [kA]	I _{sd} [kA]
Siglatura	T _{sd} [s]	I _i	I _g [xI _n - A]	T _g [s]	Differenz.	Classe	I _{Δn} [A]	T _{Δn} [ms]
Alimentazione UCS-DMBC3	iC60 N	2	B	16	16	-	0,08	0,08
Q0.2.32	2	-	-	-				

APPALTATORE: TELESE S.c.a r.l. Consorzio Telese Società Consortile a Responsabilità Limitata	ITINERARIO NAPOLI – BARI RADDOPPIO TRATTA CANCELLO-BENEVENTO II LOTTO FUNZIONALE FRASSO TELESINO – VITULANO 3 SUBLOTTO SAN LORENZO – VITULANO PROGETTO ESECUTIVO												
PROGETTAZIONE: Mandatario: SYSTRA S.A. Mandante: SWS Engineering S.p.A. SYSTRA-SOTECNI S.p.A.													
Titolo Documento: LF01 – Galleria Reventa e Le Forche Titolo Elaborato: Relazione di calcolo elettrico	<table border="1"> <tr> <td>COMMESSA</td> <td>LOTTO</td> <td>CODIFICA</td> <td>DOCUMENTO</td> <td>REV.</td> <td>FOGLIO</td> </tr> <tr> <td>IF2R</td> <td>3.2.E.ZZ</td> <td>CL</td> <td>LF.01.0.0.005</td> <td>B</td> <td>391 di 520</td> </tr> </table>	COMMESSA	LOTTO	CODIFICA	DOCUMENTO	REV.	FOGLIO	IF2R	3.2.E.ZZ	CL	LF.01.0.0.005	B	391 di 520
COMMESSA	LOTTO	CODIFICA	DOCUMENTO	REV.	FOGLIO								
IF2R	3.2.E.ZZ	CL	LF.01.0.0.005	B	391 di 520								

VERIFICHE PROTEZIONI

Sovraccarico	Corto Circuito massimo	Corto Circuito minimo	Persone
SI	SI	SI	SI

APPALTATORE: TELESE S.c.a r.l. Consorzio Telese Società Consortile a Responsabilità Limitata	ITINERARIO NAPOLI – BARI RADDOPPIO TRATTA CANCELLO-BENEVENTO II LOTTO FUNZIONALE FRASSO TELESINO – VITULANO 3 SUBLOTTO SAN LORENZO – VITULANO					
PROGETTAZIONE: Mandatario: SYSTRA S.A. Mandante: SWS Engineering S.p.A. SYSTRA-SOTECNI S.p.A.	PROGETTO ESECUTIVO					
Titolo Documento: LF01 – Galleria Reventa e Le Forche Titolo Elaborato: Relazione di calcolo elettrico	COMMESSA IF2R	LOTTO 3.2.E.ZZ	CODIFICA CL	DOCUMENTO LF.01.0.0.005	REV. B	FOGLIO 392 di 520

CALCOLI E VERIFICHE

QUADRO: QGBT-N

LINEA: ALIMENTAZIONE UCS-DMBC4

CARATTERISTICHE GENERALI DELLA LINEA

P [kW]	I _b [A]/I _{nm} [A]	I _R [A]	I _S [A]	I _T [A]	cos φ _b	K _{utilizzo}	K _{contemp.}	η
2,1	10,14	0	0	10,14	0,9	1		

CAVO

Siglatura	Derivazione	tipo cond.	Lungh. [m]	Posa 64-8	T _{emp.} [°C]	n° supp.	Resistività [°K m/W]	Prof. di Posa [m]	ravv. dist.	altri circuiti	K secur.
L0.2.33	F+N+PE	uni	480	31	30			-	ravv.		1

Sezione Conduttori [mm ²]			R _{cavo} [mΩ]	X _{cavo} [mΩ]	R _{tot} [mΩ]	X _{tot} [mΩ]	ΔV _{cavo} [%]	ΔV _{tot} [%]	ΔV _{max prog} [%]
fase	neutro	PE							
1x 35	1x 35	1x 16	246,86	48,48	256,73	87,55	2,62	2,81	4

I _b [A]	I _z [A]	I _{cc max inizio linea} [kA]	I _{cc max Fine linea} [kA]	I _{ccmin fine linea} [kA]	I _{cc Terra} [kA]
10,14	164	5,35	0,42	0,28	0,18

Designazione / Conduttore
FG16M16-0,6/1 kV - Cca-s1b,d1,a1/Cu

INTERRUTTORE

Utenza	Interruttore	Poli	Curva Sganciatore	I _n [A]	I _r [A]	T _r [s]	I _m [kA]	I _{sd} [kA]
Siglatura	T _{sd} [s]	I _i	I _g [xI _n - A]	T _g [s]	Differenz.	Classe	I _{Δn} [A]	T _{Δn} [ms]
Alimentazione UCS-DMBC4	iC60 N	2	B	16	16	-	0,08	0,08
Q0.2.33	2	-	-	-				

APPALTATORE: TELESE S.c.a r.l. Consorzio Telese Società Consortile a Responsabilità Limitata	ITINERARIO NAPOLI – BARI RADDOPPIO TRATTA CANCELLO-BENEVENTO II LOTTO FUNZIONALE FRASSO TELESINO – VITULANO 3 SUBLOTTO SAN LORENZO – VITULANO PROGETTO ESECUTIVO												
PROGETTAZIONE: Mandatario: SYSTRA S.A. Mandante: SWS Engineering S.p.A. SYSTRA-SOTECNI S.p.A.													
Titolo Documento: LF01 – Galleria Reventa e Le Forche Titolo Elaborato: Relazione di calcolo elettrico	<table border="1"> <tr> <td>COMMESSA</td> <td>LOTTO</td> <td>CODIFICA</td> <td>DOCUMENTO</td> <td>REV.</td> <td>FOGLIO</td> </tr> <tr> <td>IF2R</td> <td>3.2.E.ZZ</td> <td>CL</td> <td>LF.01.0.0.005</td> <td>B</td> <td>393 di 520</td> </tr> </table>	COMMESSA	LOTTO	CODIFICA	DOCUMENTO	REV.	FOGLIO	IF2R	3.2.E.ZZ	CL	LF.01.0.0.005	B	393 di 520
COMMESSA	LOTTO	CODIFICA	DOCUMENTO	REV.	FOGLIO								
IF2R	3.2.E.ZZ	CL	LF.01.0.0.005	B	393 di 520								

VERIFICHE PROTEZIONI

Sovraccarico	Corto Circuito massimo	Corto Circuito minimo	Persone
SI	SI	SI	SI

APPALTAZIONE: TELESE S.c.a r.l. Consorzio Telese Società Consortile a Responsabilità Limitata	ITINERARIO NAPOLI – BARI RADDOPPIO TRATTA CANCELLO-BENEVENTO II LOTTO FUNZIONALE FRASSO TELESINO – VITULANO 3 SUBLOTTO SAN LORENZO – VITULANO					
PROGETTAZIONE: Mandatario: SYSTRA S.A. Mandante: SWS Engineering S.p.A. SYSTRA-SOTECNI S.p.A.	PROGETTO ESECUTIVO					
Titolo Documento: LF01 – Galleria Reventa e Le Forche Titolo Elaborato: Relazione di calcolo elettrico	COMMESSA IF2R	LOTTO 3.2.E.ZZ	CODIFICA CL	DOCUMENTO LF.01.0.0.005	REV. B	FOGLIO 394 di 520

CALCOLI E VERIFICHE

QUADRO: QGBT-N

LINEA: DISPONIBILE

CARATTERISTICHE GENERALI DELLA LINEA

P [kW]	I _b [A]/I _{nm} [A]	I _R [A]	I _S [A]	I _T [A]	cos φ _b	K _{utilizzo}	K _{contemp.}	η
0	0	0	0	0				

INTERRUTTORE

Utenza	Interruttore	Poli	Curva Sganciatore	I _n [A]	I _r [A]	T _r [s]	I _m [kA]	I _{sd} [kA]
Siglaturo	T _{sd} [s]	I _i	I _g [xI _n - A]	T _g [s]	Differenz.	Classe	I _{Δn} [A]	T _{Δn} [ms]
Disponibile	iC60 N	2	C	16	16	-	0,16	0,16
Q0.2.34	2	-	-	-				

APPALTATORE:	TELESE S.c.a r.l. Consorzio Telese Società Consortile a Responsabilità Limitata	ITINERARIO NAPOLI – BARI RADDOPPIO TRATTA CANCELLO-BENEVENTO II LOTTO FUNZIONALE FRASSO TELESINO – VITULANO 3 SUBLOTTO SAN LORENZO – VITULANO					
PROGETTAZIONE:		PROGETTO ESECUTIVO					
Mandataria:	Mandante:						
SYSTRA S.A.	SWS Engineering S.p.A.	SYSTRA-SOTECNI S.p.A.					
Titolo Documento: LF01 – Galleria Reventa e Le Forche Titolo Elaborato: Relazione di calcolo elettrico		COMMESSA	LOTTO	CODIFICA	DOCUMENTO	REV.	FOGLIO
		IF2R	3.2.E.ZZ	CL	LF.01.0.0.005	B	395 di 520

CALCOLI E VERIFICHE

QUADRO: QGBT-N

LINEA: DISPONIBILE

CARATTERISTICHE GENERALI DELLA LINEA

P [kW]	I _b [A]/I _{nm} [A]	I _R [A]	I _S [A]	I _T [A]	cos φ _b	K _{utilizzo}	K _{contemp.}	η
0	0	0	0	0				

INTERRUTTORE

Utenza	Interruttore	Poli	Curva Sganciatore	I _n [A]	I _r [A]	T _r [s]	I _m [kA]	I _{sd} [kA]
Siglatura	T _{sd} [s]	I _i	I _g [xI _n - A]	T _g [s]	Differenz.	Classe	I _{Δn} [A]	T _{Δn} [ms]
Disponibile	iC60 N	2	C	16	16	-	0,16	0,16
Q0.2.35	2	-	-	-				

APPALTAZIONE: TELESE S.c.a r.l. Consorzio Telese Società Consortile a Responsabilità Limitata	ITINERARIO NAPOLI – BARI RADDOPPIO TRATTA CANCELLO-BENEVENTO II LOTTO FUNZIONALE FRASSO TELESINO – VITULANO 3 SUBLOTTO SAN LORENZO – VITULANO					
PROGETTAZIONE: Mandatario: SYSTRA S.A. Mandante: SWS Engineering S.p.A. SYSTRA-SOTECNI S.p.A.	PROGETTO ESECUTIVO					
Titolo Documento: LF01 – Galleria Reventa e Le Forche Titolo Elaborato: Relazione di calcolo elettrico	COMMESSA IF2R	LOTTO 3.2.E.ZZ	CODIFICA CL	DOCUMENTO LF.01.0.0.005	REV. B	FOGLIO 396 di 520

CALCOLI E VERIFICHE

QUADRO: QGBT-N

LINEA: DISPONIBILE

CARATTERISTICHE GENERALI DELLA LINEA

P [kW]	I _b [A]/I _{nm} [A]	I _R [A]	I _S [A]	I _T [A]	cos φ _b	K _{utilizzo}	K _{contemp.}	η
0	0	0	0	0				

INTERRUTTORE

Utenza	Interruttore	Poli	Curva Sganciatore	I _n [A]	I _r [A]	T _r [s]	I _m [kA]	I _{sd} [kA]
Siglatura	T _{sd} [s]	I _i	I _g [xI _n - A]	T _g [s]	Differenz.	Classe	I _{Δn} [A]	T _{Δn} [ms]
Disponibile	iC60 N	2	C	16	16	-	0,16	0,16
Q0.2.36	2	-	-	-				

APPALTAZIONE: TELESE S.c.a r.l. Consorzio Telese Società Consortile a Responsabilità Limitata	ITINERARIO NAPOLI – BARI RADDOPPIO TRATTA CANCELLO-BENEVENTO II LOTTO FUNZIONALE FRASSO TELESINO – VITULANO 3 SUBLOTTO SAN LORENZO – VITULANO					
PROGETTAZIONE: Mandatario: SYSTRA S.A. Mandante: SWS Engineering S.p.A. SYSTRA-SOTECNI S.p.A.	PROGETTO ESECUTIVO					
Titolo Documento: LF01 – Galleria Reventa e Le Forche Titolo Elaborato: Relazione di calcolo elettrico	COMMESSA IF2R	LOTTO 3.2.E.ZZ	CODIFICA CL	DOCUMENTO LF.01.0.0.005	REV. B	FOGLIO 397 di 520

CALCOLI E VERIFICHE

QUADRO: QGBT-N

LINEA: DISPONIBILE

CARATTERISTICHE GENERALI DELLA LINEA

P [kW]	I _b [A]/I _{nm} [A]	I _R [A]	I _S [A]	I _T [A]	cos φ _b	K _{utilizzo}	K _{contemp.}	η
0	0	0	0	0				

INTERRUTTORE

Utenza	Interruttore	Poli	Curva Sganciatore	I _n [A]	I _r [A]	T _r [s]	I _m [kA]	I _{sd} [kA]
Siglaturo	T _{sd} [s]	I _i	I _g [xI _n - A]	T _g [s]	Differenz.	Classe	I _{Δn} [A]	T _{Δn} [ms]
Disponibile	iC60 N	2	C	16	16	-	0,16	0,16
Q0.2.37	2	-	-	-				

APPALTATORE: TELESE S.c.a r.l. Consorzio Telese Società Consortile a Responsabilità Limitata	ITINERARIO NAPOLI – BARI RADDOPPIO TRATTA CANCELLO-BENEVENTO II LOTTO FUNZIONALE FRASSO TELESINO – VITULANO 3 SUBLOTTO SAN LORENZO – VITULANO					
PROGETTAZIONE: Mandataria: SYSTRA S.A. Mandante: SWS Engineering S.p.A. SYSTRA-SOTECNI S.p.A.	PROGETTO ESECUTIVO					
Titolo Documento: LF01 – Galleria Reventa e Le Forche Titolo Elaborato: Relazione di calcolo elettrico	COMMESSA IF2R	LOTTO 3.2.E.ZZ	CODIFICA CL	DOCUMENTO LF.01.0.0.005	REV. B	FOGLIO 398 di 520

CALCOLI E VERIFICHE

QUADRO: QGBT-P

LINEA: GENERALE NB

CARATTERISTICHE GENERALI DELLA LINEA

P [kW]	I _b [A]/I _{nm} [A]	I _R [A]	I _S [A]	I _T [A]	cos φ _b	K _{utilizzo}	K _{contemp.}	η
106,66	171,97	171,97	163,36	170,33	0,91		0,85	

SEZIONATORE

Siglatura	Modello	I _n [A]	U _{imp} [kV]	I _{cm} [kA cresta]	I _{cw} [kA eff]	Coordin. interr. Monte [kA]
S1	NSX250NA	250	8	4,90	3,50	25

APPALTATORE:	TELESE S.c.a r.l. Consorzio Telese Società Consortile a Responsabilità Limitata	ITINERARIO NAPOLI – BARI RADDOPPIO TRATTA CANCELLO-BENEVENTO II LOTTO FUNZIONALE FRASSO TELESINO – VITULANO 3 SUBLOTTO SAN LORENZO – VITULANO					
PROGETTAZIONE:	Mandatario: SYSTRA S.A. Mandante: SWS Engineering S.p.A. SYSTRA-SOTECNI S.p.A.	PROGETTO ESECUTIVO					
Titolo Documento: LF01 – Galleria Reventa e Le Forche Titolo Elaborato: Relazione di calcolo elettrico		COMMESSA IF2R	LOTTO 3.2.E.ZZ	CODIFICA CL	DOCUMENTO LF.01.0.0.005	REV. B	FOGLIO 399 di 520

CALCOLI E VERIFICHE

QUADRO: QGBT-P

LINEA: ARRIVO LINEA

CARATTERISTICHE GENERALI DELLA LINEA

P [kW]	I _b [A]/I _{nm} [A]	I _R [A]	I _S [A]	I _T [A]	cos φ _b	K _{utilizzo}	K _{contemp.}	η
106,66	171,97	171,97	163,36	170,33	0,91		0,85	

CAVO

Siglatura	Derivazione	tipo cond.	Lungh. [m]	Posa 64-8	T _{emp.} [°C]	n° supp.	Resistività [°K m/W]	Prof. di Posa [m]	ravv. dist.	altri circuiti	K secur.
L1	3F+N+PE	uni	50	61	30		1,08	0,8	ravv.		1

Sezione Conduttori [mm ²]			R _{cavo} [mΩ]	X _{cavo} [mΩ]	R _{tot} [mΩ]	X _{tot} [mΩ]	ΔV _{cavo} [%]	ΔV _{tot} [%]	ΔV _{max prog} [%]
fase	neutro	PE							
1x185	1x 95	1x 95	4,86	4,54	0,0	100,0	0,55	0,55	4

I _b [A]	I _z [A]	I _{cc max inizio linea} [kA]	I _{cc max Fine linea} [kA]	I _{ccmin fine linea} [kA]	I _{cc Terra} [kA]
171,97	324,42	2,66	2,3	2,18	2,18

Designazione / Conduttore
FG16M16-0,6/1 kV - Cca-s1b,d1,a1/Cu

INTERRUTTORE

Utenza	Interruttore	Poli	Curva Sganciatore	I _n [A]	I _r [A]	T _r [s]	I _m [kA]	I _{sd} [kA]
Siglatura	T _{sd} [s]	I _i	I _g [xI _n - A]	T _g [s]	Differenz.	Classe	I _{Δn} [A]	T _{Δn} [ms]
	NSX250 B	4	TM-D	250	250	-	2,5	2,5
Q1	4	-	-	-				

APPALTATORE: TELESE S.c.a r.l. Consorzio Telese Società Consortile a Responsabilità Limitata	ITINERARIO NAPOLI – BARI RADDOPPIO TRATTA CANCELLO-BENEVENTO II LOTTO FUNZIONALE FRASSO TELESINO – VITULANO 3 SUBLOTTO SAN LORENZO – VITULANO PROGETTO ESECUTIVO												
PROGETTAZIONE: Mandatario: SYSTRA S.A. Mandante: SWS Engineering S.p.A. SYSTRA-SOTECNI S.p.A.													
Titolo Documento: LF01 – Galleria Reventa e Le Forche Titolo Elaborato: Relazione di calcolo elettrico	<table border="1"> <tr> <td>COMMESSA</td> <td>LOTTO</td> <td>CODIFICA</td> <td>DOCUMENTO</td> <td>REV.</td> <td>FOGLIO</td> </tr> <tr> <td>IF2R</td> <td>3.2.E.ZZ</td> <td>CL</td> <td>LF.01.0.0.005</td> <td>B</td> <td>400 di 520</td> </tr> </table>	COMMESSA	LOTTO	CODIFICA	DOCUMENTO	REV.	FOGLIO	IF2R	3.2.E.ZZ	CL	LF.01.0.0.005	B	400 di 520
COMMESSA	LOTTO	CODIFICA	DOCUMENTO	REV.	FOGLIO								
IF2R	3.2.E.ZZ	CL	LF.01.0.0.005	B	400 di 520								

VERIFICHE PROTEZIONI

Sovraccarico	Corto Circuito massimo	Corto Circuito minimo	Persone
SI	SI	SI	SI

APPALTATORE:	TELESE S.c.a r.l. Consorzio Telese Società Consortile a Responsabilità Limitata	ITINERARIO NAPOLI – BARI RADDOPPIO TRATTA CANCELLO-BENEVENTO II LOTTO FUNZIONALE FRASSO TELESINO – VITULANO 3 SUBLOTTO SAN LORENZO – VITULANO					
PROGETTAZIONE:	Mandatario: SYSTRA S.A. Mandante: SWS Engineering S.p.A. SYSTRA-SOTECNI S.p.A.	PROGETTO ESECUTIVO					
Titolo Documento: LF01 – Galleria Reventa e Le Forche Titolo Elaborato: Relazione di calcolo elettrico		COMMESSA IF2R	LOTTO 3.2.E.ZZ	CODIFICA CL	DOCUMENTO LF.01.0.0.005	REV. B	FOGLIO 401 di 520

CALCOLI E VERIFICHE

QUADRO: QGBT-P

LINEA: ARRIVO DA GE

CARATTERISTICHE GENERALI DELLA LINEA

P [kW]	I _b [A]/I _{nm} [A]	I _R [A]	I _S [A]	I _T [A]	cos φ _b	K _{utilizzo}	K _{contemp.}	η
106,66	171,97	171,97	163,36	170,33	0,91		0,85	

CAVO

Siglatura	Derivazione	tipo cond.	Lungh. [m]	Posa 64-8	T _{emp.} [°C]	n° supp.	Resistività [°K m/W]	Prof. di Posa [m]	ravv. dist.	altri circuiti	K secur.
L2	3F+N+PE	uni	50	61	30		1,08	0,8	ravv.		1

Sezione Conduttori [mm ²]			R _{cavo} [mΩ]	X _{cavo} [mΩ]	R _{tot} [mΩ]	X _{tot} [mΩ]	ΔV _{cavo} [%]	ΔV _{tot} [%]	ΔV _{max prog} [%]
fase	neutro	PE							
1x185	1x 95	1x 95	4,86	4,54	0,0	100,0	0,55	0,55	4

I _b [A]	I _z [A]	I _{cc max inizio linea} [kA]	I _{cc max Fine linea} [kA]	I _{ccmin fine linea} [kA]	I _{cc Terra} [kA]
171,97	324,42	2,66	2,3	2,18	2,18

Designazione / Conduttore
FG16M16-0,6/1 kV - Cca-s1b,d1,a1/Cu

INTERRUTTORE

Utenza	Interruttore	Poli	Curva Sganciatore	I _n [A]	I _r [A]	T _r [s]	I _m [kA]	I _{sd} [kA]
Siglatura	T _{sd} [s]	I _i	I _g [xI _n - A]	T _g [s]	Differenz.	Classe	I _{Δn} [A]	T _{Δn} [ms]
	NSX250 B	4	TM-D	250	250	-	2,5	2,5
Q2	4	-	-	-				

APPALTATORE: TELESE S.c.a r.l. Consorzio Telese Società Consortile a Responsabilità Limitata	ITINERARIO NAPOLI – BARI RADDOPPIO TRATTA CANCELLO-BENEVENTO II LOTTO FUNZIONALE FRASSO TELESINO – VITULANO 3 SUBLOTTO SAN LORENZO – VITULANO PROGETTO ESECUTIVO												
PROGETTAZIONE: Mandatario: SYSTRA S.A. Mandante: SWS Engineering S.p.A. SYSTRA-SOTECNI S.p.A.													
Titolo Documento: LF01 – Galleria Reventa e Le Forche Titolo Elaborato: Relazione di calcolo elettrico	<table border="1"> <tr> <td>COMMESSA</td> <td>LOTTO</td> <td>CODIFICA</td> <td>DOCUMENTO</td> <td>REV.</td> <td>FOGLIO</td> </tr> <tr> <td>IF2R</td> <td>3.2.E.ZZ</td> <td>CL</td> <td>LF.01.0.0.005</td> <td>B</td> <td>402 di 520</td> </tr> </table>	COMMESSA	LOTTO	CODIFICA	DOCUMENTO	REV.	FOGLIO	IF2R	3.2.E.ZZ	CL	LF.01.0.0.005	B	402 di 520
COMMESSA	LOTTO	CODIFICA	DOCUMENTO	REV.	FOGLIO								
IF2R	3.2.E.ZZ	CL	LF.01.0.0.005	B	402 di 520								

VERIFICHE PROTEZIONI

Sovraccarico	Corto Circuito massimo	Corto Circuito minimo	Persone
SI	SI	SI	SI

APPALTATORE:	TELESE S.c.a r.l. Consorzio Telese Società Consortile a Responsabilità Limitata	ITINERARIO NAPOLI – BARI RADDOPPIO TRATTA CANCELLO-BENEVENTO II LOTTO FUNZIONALE FRASSO TELESINO – VITULANO 3 SUBLOTTO SAN LORENZO – VITULANO					
PROGETTAZIONE:	Mandatario: SYSTRA S.A. Mandante: SWS Engineering S.p.A. SYSTRA-SOTECNI S.p.A.	PROGETTO ESECUTIVO					
Titolo Documento: LF01 – Galleria Reventa e Le Forche Titolo Elaborato: Relazione di calcolo elettrico		COMMESSA IF2R	LOTTO 3.2.E.ZZ	CODIFICA CL	DOCUMENTO LF.01.0.0.005	REV. B	FOGLIO 403 di 520

CALCOLI E VERIFICHE

QUADRO: QGBT-P

LINEA: ALIM. UPS 1

CARATTERISTICHE GENERALI DELLA LINEA

P [kW]	I _b [A]/I _{nm} [A]	I _R [A]	I _S [A]	I _T [A]	cos φ _b	K _{utilizzo}	K _{contemp.}	η
40,14	61,24	61,24	61,24	61,24	0,95			

CAVO

Siglatura	Derivazione	tipo cond.	Lungh. [m]	Posa 64-8	T _{emp.} [°C]	n° supp.	Resistività [°K m/W]	Prof. di Posa [m]	ravv. dist.	altri circuiti	K secur.
L1.1.4	3F+N+PE	uni	10	31	30			-	ravv.		1

Sezione Conduttori [mm ²]			R _{cavo} [mΩ]	X _{cavo} [mΩ]	R _{tot} [mΩ]	X _{tot} [mΩ]	ΔV _{cavo} [%]	ΔV _{tot} [%]	ΔV _{max prog} [%]
fase	neutro	PE							
1x 25	1x 25	1x 25	7,2	1,06	17,56 (12,06)	40,58 (105,6)	0,23	0,47 (0,78)	4

I _b [A]	I _z [A]	I _{cc max inizio linea} [kA]	I _{cc max Fine linea} [kA]	I _{ccmin fine linea} [kA]	I _{cc Terra} [kA]
61,24	117	5,65 (2,3)	5,22 (2,17)	3,64 (1,82)	3,61 (1,82)

Designazione / Conduttore
FG16M16-0,6/1 kV - Cca-s1b,d1,a1/Cu

INTERRUTTORE

Utenza	Interruttore	Poli	Curva Sganciatore	I _n [A]	I _r [A]	T _r [s]	I _m [kA]	I _{sd} [kA]
Siglatura	T _{sd} [s]	I _i	I _g [xI _n - A]	T _g [s]	Differenz.	Classe	I _{Δn} [A]	T _{Δn} [ms]
Alim. UPS 1	NSX100 B	4	TM-D	63	63	-	0,25	0,25
Q1.1.4	4	-	-	-	Vigi MH	A	0,3	310

APPALTATORE: TELESE S.c.a r.l. Consorzio Telese Società Consortile a Responsabilità Limitata	ITINERARIO NAPOLI – BARI RADDOPPIO TRATTA CANCELLO-BENEVENTO II LOTTO FUNZIONALE FRASSO TELESINO – VITULANO 3 SUBLOTTO SAN LORENZO – VITULANO PROGETTO ESECUTIVO												
PROGETTAZIONE: Mandatario: SYSTRA S.A. Mandante: SWS Engineering S.p.A. SYSTRA-SOTECNI S.p.A.													
Titolo Documento: LF01 – Galleria Reventa e Le Forche Titolo Elaborato: Relazione di calcolo elettrico	<table border="1"> <tr> <td>COMMESSA</td> <td>LOTTO</td> <td>CODIFICA</td> <td>DOCUMENTO</td> <td>REV.</td> <td>FOGLIO</td> </tr> <tr> <td>IF2R</td> <td>3.2.E.ZZ</td> <td>CL</td> <td>LF.01.0.0.005</td> <td>B</td> <td>404 di 520</td> </tr> </table>	COMMESSA	LOTTO	CODIFICA	DOCUMENTO	REV.	FOGLIO	IF2R	3.2.E.ZZ	CL	LF.01.0.0.005	B	404 di 520
COMMESSA	LOTTO	CODIFICA	DOCUMENTO	REV.	FOGLIO								
IF2R	3.2.E.ZZ	CL	LF.01.0.0.005	B	404 di 520								

VERIFICHE PROTEZIONI

Sovraccarico	Corto Circuito massimo	Corto Circuito minimo	Persone
SI	SI	SI	SI

APPALTATORE:	TELESE S.c.a r.l. Consorzio Telese Società Consortile a Responsabilità Limitata	ITINERARIO NAPOLI – BARI RADDOPPIO TRATTA CANCELLO-BENEVENTO II LOTTO FUNZIONALE FRASSO TELESINO – VITULANO 3 SUBLOTTO SAN LORENZO – VITULANO					
PROGETTAZIONE:	Mandatario: SYSTRA S.A. Mandante: SWS Engineering S.p.A. SYSTRA-SOTECNI S.p.A.	PROGETTO ESECUTIVO					
Titolo Documento: LF01 – Galleria Reventa e Le Forche Titolo Elaborato: Relazione di calcolo elettrico		COMMESSA IF2R	LOTTO 3.2.E.ZZ	CODIFICA CL	DOCUMENTO LF.01.0.0.005	REV. B	FOGLIO 405 di 520

CALCOLI E VERIFICHE

QUADRO: QGBT-P

LINEA: ALIM. UPS 2

CARATTERISTICHE GENERALI DELLA LINEA

P [kW]	I _b [A]/I _{nm} [A]	I _R [A]	I _S [A]	I _T [A]	cos φ _b	K _{utilizzo}	K _{contemp.}	η
30	48,11	48,11	48,11	48,11	0,9	1		

CAVO

Siglatura	Derivazione	tipo cond.	Lungh. [m]	Posa 64-8	T _{emp.} [°C]	n° supp.	Resistività [°K m/W]	Prof. di Posa [m]	ravv. dist.	altri circuiti	K secur.
L1.1.5	3F+N+PE	uni	10	31	30			-	ravv.		1

Sezione Conduttori [mm ²]			R _{cavo} [mΩ]	X _{cavo} [mΩ]	R _{tot} [mΩ]	X _{tot} [mΩ]	ΔV _{cavo} [%]	ΔV _{tot} [%]	ΔV _{max prog} [%]
fase	neutro	PE							
1x 25	1x 25	1x 25	7,2	1,06	17,56 (12,06)	40,58 (105,6)	0,17	0,41 (0,73)	4

I _b [A]	I _z [A]	I _{cc max inizio linea} [kA]	I _{cc max Fine linea} [kA]	I _{cc min fine linea} [kA]	I _{cc Terra} [kA]
48,11	117	5,65 (2,3)	5,22 (2,17)	3,64 (1,82)	3,61 (1,82)

Designazione / Conduttore
FG16M16-0,6/1 kV - Cca-s1b,d1,a1/Cu

INTERRUTTORE

Utenza	Interruttore	Poli	Curva Sganciatore	I _n [A]	I _r [A]	T _r [s]	I _m [kA]	I _{sd} [kA]
Siglatura	T _{sd} [s]	I _i	I _g [xI _n - A]	T _g [s]	Differenz.	Classe	I _{Δn} [A]	T _{Δn} [ms]
Alim. UPS 2	NSX100 B	4	TM-D	63	63	-	0,5	0,5
Q1.1.5	4	-	-	-	Vigi MH	A	0,3	310

APPALTATORE: TELESE S.c.a r.l. Consorzio Telese Società Consortile a Responsabilità Limitata	ITINERARIO NAPOLI – BARI RADDOPPIO TRATTA CANCELLO-BENEVENTO II LOTTO FUNZIONALE FRASSO TELESINO – VITULANO 3 SUBLOTTO SAN LORENZO – VITULANO PROGETTO ESECUTIVO												
PROGETTAZIONE: Mandatario: SYSTRA S.A. Mandante: SWS Engineering S.p.A. SYSTRA-SOTECNI S.p.A.													
Titolo Documento: LF01 – Galleria Reventa e Le Forche Titolo Elaborato: Relazione di calcolo elettrico	<table border="1"> <tr> <td>COMMESSA</td> <td>LOTTO</td> <td>CODIFICA</td> <td>DOCUMENTO</td> <td>REV.</td> <td>FOGLIO</td> </tr> <tr> <td>IF2R</td> <td>3.2.E.ZZ</td> <td>CL</td> <td>LF.01.0.0.005</td> <td>B</td> <td>406 di 520</td> </tr> </table>	COMMESSA	LOTTO	CODIFICA	DOCUMENTO	REV.	FOGLIO	IF2R	3.2.E.ZZ	CL	LF.01.0.0.005	B	406 di 520
COMMESSA	LOTTO	CODIFICA	DOCUMENTO	REV.	FOGLIO								
IF2R	3.2.E.ZZ	CL	LF.01.0.0.005	B	406 di 520								

VERIFICHE PROTEZIONI

Sovraccarico	Corto Circuito massimo	Corto Circuito minimo	Persone
SI	SI	SI	SI

APPALTATORE:	TELESE S.c.a r.l. Consorzio Telese Società Consortile a Responsabilità Limitata	ITINERARIO NAPOLI – BARI RADDOPPIO TRATTA CANCELLO-BENEVENTO II LOTTO FUNZIONALE FRASSO TELESINO – VITULANO 3 SUBLOTTO SAN LORENZO – VITULANO					
PROGETTAZIONE:	Mandatario: SYSTRA S.A. Mandante: SWS Engineering S.p.A. SYSTRA-SOTECNI S.p.A.	PROGETTO ESECUTIVO					
Titolo Documento: LF01 – Galleria Reventa e Le Forche Titolo Elaborato: Relazione di calcolo elettrico		COMMESSA IF2R	LOTTO 3.2.E.ZZ	CODIFICA CL	DOCUMENTO LF.01.0.0.005	REV. B	FOGLIO 407 di 520

CALCOLI E VERIFICHE

QUADRO: QGBT-P

LINEA: ALIM. BY-PASS

CARATTERISTICHE GENERALI DELLA LINEA

P [kW]	I _b [A]/I _{nm} [A]	I _R [A]	I _S [A]	I _T [A]	cos φ _b	K _{utilizzo}	K _{contemp.}	η
30	48,11	48,11	48,11	48,11	0,9	1		

CAVO

Siglatura	Derivazione	tipo cond.	Lungh. [m]	Posa 64-8	T _{emp.} [°C]	n° supp.	Resistività [°K m/W]	Prof. di Posa [m]	ravv. dist.	altri circuiti	K secur.
L1.1.6	3F+N+PE	uni	10	31	30			-	ravv.		1

Sezione Conduttori [mm ²]			R _{cavo} [mΩ]	X _{cavo} [mΩ]	R _{tot} [mΩ]	X _{tot} [mΩ]	ΔV _{cavo} [%]	ΔV _{tot} [%]	ΔV _{max prog} [%]
fase	neutro	PE							
1x 25	1x 25	1x 25	7,2	1,06	17,56 (12,06)	40,58 (105,6)	0,17	0,41 (0,73)	4

I _b [A]	I _z [A]	I _{cc max inizio linea} [kA]	I _{cc max Fine linea} [kA]	I _{ccmin fine linea} [kA]	I _{cc Terra} [kA]
48,11	117	5,65 (2,3)	5,22 (2,17)	3,64 (1,82)	3,61 (1,82)

Designazione / Conduttore
FG16M16-0,6/1 kV - Cca-s1b,d1,a1/Cu

INTERRUTTORE

Utenza	Interruttore	Poli	Curva Sganciatore	I _n [A]	I _r [A]	T _r [s]	I _m [kA]	I _{sd} [kA]
Siglatura	T _{sd} [s]	I _i	I _g [xI _n - A]	T _g [s]	Differenz.	Classe	I _{Δn} [A]	T _{Δn} [ms]
Alim. By-pass	NSX100 B	4	TM-D	63	63	-	0,5	0,5
Q1.1.6	4	-	-	-	Vigi MH	A	0,3	310

APPALTATORE: TELESE S.c.a r.l. Consorzio Telese Società Consortile a Responsabilità Limitata	ITINERARIO NAPOLI – BARI RADDOPPIO TRATTA CANCELLO-BENEVENTO II LOTTO FUNZIONALE FRASSO TELESINO – VITULANO 3 SUBLOTTO SAN LORENZO – VITULANO												
PROGETTAZIONE: Mandatario: SYSTRA S.A. Mandante: SWS Engineering S.p.A. SYSTRA-SOTECNI S.p.A.	PROGETTO ESECUTIVO												
Titolo Documento: LF01 – Galleria Reventa e Le Forche Titolo Elaborato: Relazione di calcolo elettrico	<table border="1"> <tr> <td>COMMESSA</td> <td>LOTTO</td> <td>CODIFICA</td> <td>DOCUMENTO</td> <td>REV.</td> <td>FOGLIO</td> </tr> <tr> <td>IF2R</td> <td>3.2.E.ZZ</td> <td>CL</td> <td>LF.01.0.0.005</td> <td>B</td> <td>408 di 520</td> </tr> </table>	COMMESSA	LOTTO	CODIFICA	DOCUMENTO	REV.	FOGLIO	IF2R	3.2.E.ZZ	CL	LF.01.0.0.005	B	408 di 520
COMMESSA	LOTTO	CODIFICA	DOCUMENTO	REV.	FOGLIO								
IF2R	3.2.E.ZZ	CL	LF.01.0.0.005	B	408 di 520								

VERIFICHE PROTEZIONI

Sovraccarico	Corto Circuito massimo	Corto Circuito minimo	Persone
SI	SI	SI	SI

APPALTATORE:	TELESE S.c.a r.l. Consorzio Telese Società Consortile a Responsabilità Limitata	ITINERARIO NAPOLI – BARI RADDOPPIO TRATTA CANCELLO-BENEVENTO II LOTTO FUNZIONALE FRASSO TELESINO – VITULANO 3 SUBLOTTO SAN LORENZO – VITULANO					
PROGETTAZIONE:	Mandatario: SYSTRA S.A. Mandante: SWS Engineering S.p.A. SYSTRA-SOTECNI S.p.A.	PROGETTO ESECUTIVO					
Titolo Documento: LF01 – Galleria Reventa e Le Forche Titolo Elaborato: Relazione di calcolo elettrico		COMMESSA IF2R	LOTTO 3.2.E.ZZ	CODIFICA CL	DOCUMENTO LF.01.0.0.005	REV. B	FOGLIO 409 di 520

CALCOLI E VERIFICHE

QUADRO: QGBT-P

LINEA: QUADRO Q.E.C.I.A.

CARATTERISTICHE GENERALI DELLA LINEA

P [kW]	I _b [A]/I _{nm} [A]	I _R [A]	I _S [A]	I _T [A]	cos φ _b	K _{utilizzo}	K _{contemp.}	η
5	8,01	8,01	8,01	8,01	0,9	1		

CAVO

Siglatura	Derivazione	tipo cond.	Lungh. [m]	Posa 64-8	T _{emp.} [°C]	n° supp.	Resistività [°K m/W]	Prof. di Posa [m]	ravv. dist.	altri circuiti	K secur.
L1.1.7	3F+N+PE	multi	40	31	30			-	ravv.		1

Sezione Conduttori [mm ²]			R _{cavo} [mΩ]	X _{cavo} [mΩ]	R _{tot} [mΩ]	X _{tot} [mΩ]	ΔV _{cavo} [%]	ΔV _{tot} [%]	ΔV _{max prog} [%]
fase	neutro	PE							
1x 10	1x 10	1x 10	72,0	3,44	82,36 (76,86)	42,97 (107,98)	0,28	0,53 (0,84)	4

I _b [A]	I _z [A]	I _{cc max inizio linea} [kA]	I _{cc max Fine linea} [kA]	I _{cc min fine linea} [kA]	I _{cc Terra} [kA]
8,01	60	5,65 (2,3)	2,48 (1,74)	0,9 (0,82)	0,9 (0,82)

Designazione / Conduttore
FG16OM16-0,6/1 kV - Cca-s1b,d1,a1/Cu

INTERRUTTORE

Utenza	Interruttore	Poli	Curva Sganciatore	I _n [A]	I _r [A]	T _r [s]	I _m [kA]	I _{sd} [kA]
Siglatura	T _{sd} [s]	I _i	I _g [xI _n - A]	T _g [s]	Differenz.	Classe	I _{Δn} [A]	T _{Δn} [ms]
Quadro Q.E.C.I.A.	iC60 N	4	C	32	32	-	0,32	0,32
Q1.1.7	4	-	-	-	Vigi	A	0,3	S

APPALTATORE: TELESE S.c.a r.l. Consorzio Telese Società Consortile a Responsabilità Limitata	ITINERARIO NAPOLI – BARI RADDOPPIO TRATTA CANCELLO-BENEVENTO II LOTTO FUNZIONALE FRASSO TELESINO – VITULANO 3 SUBLOTTO SAN LORENZO – VITULANO PROGETTO ESECUTIVO												
PROGETTAZIONE: Mandatario: SYSTRA S.A. Mandante: SWS Engineering S.p.A. SYSTRA-SOTECNI S.p.A.													
Titolo Documento: LF01 – Galleria Reventa e Le Forche Titolo Elaborato: Relazione di calcolo elettrico	<table border="1"> <tr> <td>COMMESSA</td> <td>LOTTO</td> <td>CODIFICA</td> <td>DOCUMENTO</td> <td>REV.</td> <td>FOGLIO</td> </tr> <tr> <td>IF2R</td> <td>3.2.E.ZZ</td> <td>CL</td> <td>LF.01.0.0.005</td> <td>B</td> <td>410 di 520</td> </tr> </table>	COMMESSA	LOTTO	CODIFICA	DOCUMENTO	REV.	FOGLIO	IF2R	3.2.E.ZZ	CL	LF.01.0.0.005	B	410 di 520
COMMESSA	LOTTO	CODIFICA	DOCUMENTO	REV.	FOGLIO								
IF2R	3.2.E.ZZ	CL	LF.01.0.0.005	B	410 di 520								

VERIFICHE PROTEZIONI

Sovraccarico	Corto Circuito massimo	Corto Circuito minimo	Persone
SI	SI	SI	SI

APPALTATORE:	TELESE S.c.a r.l. Consorzio Telese Società Consortile a Responsabilità Limitata	ITINERARIO NAPOLI – BARI RADDOPPIO TRATTA CANCELLO-BENEVENTO II LOTTO FUNZIONALE FRASSO TELESINO – VITULANO 3 SUBLOTTO SAN LORENZO – VITULANO					
PROGETTAZIONE:		PROGETTO ESECUTIVO					
Mandatario:	Mandante:						
SYSTRA S.A.	SWS Engineering S.p.A.	SYSTRA-SOTECNI S.p.A.					
Titolo Documento: LF01 – Galleria Reventa e Le Forche Titolo Elaborato: Relazione di calcolo elettrico		COMMESSA IF2R	LOTTO 3.2.E.ZZ	CODIFICA CL	DOCUMENTO LF.01.0.0.005	REV. B	FOGLIO 411 di 520

CALCOLI E VERIFICHE

QUADRO: QGBT-P

LINEA: ELETTROPOMPA DI RINCALZO

CARATTERISTICHE GENERALI DELLA LINEA

P [kW]	I _b [A]/I _{nm} [A]	I _R [A]	I _S [A]	I _T [A]	cos φ _b	K _{utilizzo}	K _{contemp.}	η
2,2	3,52	3,52	3,52	3,52	0,9	1		

CAVO

Siglatura	Derivazione	tipo cond.	Lungh. [m]	Posa 64-8	T _{emp.} [°C]	n° supp.	Resistività [°K m/W]	Prof. di Posa [m]	ravv. dist.	altri circuiti	K secur.
L1.1.8	3F+PE	multi	40	31	30			-	ravv.		1

Sezione Conduttori [mm ²]	R _{cavo} [mΩ]	X _{cavo} [mΩ]	R _{tot} [mΩ]	X _{tot} [mΩ]	ΔV _{cavo} [%]	ΔV _{tot} [%]	ΔV _{max prog} [%]
fase neutro PE							
1x 4 1x 4	180,0	4,04	190,36 (184,86)	43,56 (108,58)	0,31	0,55 (0,86)	4

I _b [A]	I _z [A]	I _{cc max inizio linea} [kA]	I _{cc max Fine linea} [kA]	I _{ccmin fine linea} [kA]	I _{cc Terra} [kA]
3,52	35	5,65 (2,3)	1,18 (1,07)	()	0,38 (0,38)

Designazione / Conduttore
FG16OM16-0,6/1 kV - Cca-s1b,d1,a1/Cu

INTERRUTTORE

Utenza	Interruttore	Poli	Curva Sganciatore	I _n [A]	I _r [A]	T _r [s]	I _m [kA]	I _{sd} [kA]
Siglatura	T _{sd} [s]	I _i	I _g [xI _n - A]	T _g [s]	Differenz.	Classe	I _{Δn} [A]	T _{Δn} [ms]
Elettropompa di rinalzo	iC60 N	3	C	25	25	-	0,25	0,25
Q1.1.8	3	-	-	-	Vigi	A	0,3	S

APPALTATORE: TELESE S.c.a r.l. Consorzio Telese Società Consortile a Responsabilità Limitata	ITINERARIO NAPOLI – BARI RADDOPPIO TRATTA CANCELLO-BENEVENTO II LOTTO FUNZIONALE FRASSO TELESINO – VITULANO 3 SUBLOTTO SAN LORENZO – VITULANO PROGETTO ESECUTIVO												
PROGETTAZIONE: Mandatario: SYSTRA S.A. Mandante: SWS Engineering S.p.A. SYSTRA-SOTECNI S.p.A.													
Titolo Documento: LF01 – Galleria Reventa e Le Forche Titolo Elaborato: Relazione di calcolo elettrico	<table border="1"> <tr> <td>COMMESSA</td> <td>LOTTO</td> <td>CODIFICA</td> <td>DOCUMENTO</td> <td>REV.</td> <td>FOGLIO</td> </tr> <tr> <td>IF2R</td> <td>3.2.E.ZZ</td> <td>CL</td> <td>LF.01.0.0.005</td> <td>B</td> <td>412 di 520</td> </tr> </table>	COMMESSA	LOTTO	CODIFICA	DOCUMENTO	REV.	FOGLIO	IF2R	3.2.E.ZZ	CL	LF.01.0.0.005	B	412 di 520
COMMESSA	LOTTO	CODIFICA	DOCUMENTO	REV.	FOGLIO								
IF2R	3.2.E.ZZ	CL	LF.01.0.0.005	B	412 di 520								

VERIFICHE PROTEZIONI

Sovraccarico	Corto Circuito massimo	Corto Circuito minimo	Persone
SI	SI	SI	SI

APPALTATORE: TELESE S.c.a r.l. Consorzio Telese Società Consortile a Responsabilità Limitata	ITINERARIO NAPOLI – BARI RADDOPPIO TRATTA CANCELLO-BENEVENTO II LOTTO FUNZIONALE FRASSO TELESINO – VITULANO 3 SUBLOTTO SAN LORENZO – VITULANO					
PROGETTAZIONE: Mandataria: SYSTRA S.A. Mandante: SWS Engineering S.p.A. SYSTRA-SOTECNI S.p.A.	PROGETTO ESECUTIVO					
Titolo Documento: LF01 – Galleria Reventa e Le Forche Titolo Elaborato: Relazione di calcolo elettrico	COMMESSA IF2R	LOTTO 3.2.E.ZZ	CODIFICA CL	DOCUMENTO LF.01.0.0.005	REV. B	FOGLIO 413 di 520

CALCOLI E VERIFICHE

QUADRO: QGBT-P

LINEA: DISPONIBILE

CARATTERISTICHE GENERALI DELLA LINEA

P [kW]	I _b [A]/I _{nm} [A]	I _R [A]	I _S [A]	I _T [A]	cos φ _b	K _{utilizzo}	K _{contemp.}	η
0	0	0	0	0				

INTERRUTTORE

Utenza	Interruttore	Poli	Curva Sganciatore	I _n [A]	I _r [A]	T _r [s]	I _m [kA]	I _{sd} [kA]
Siglatura	T _{sd} [s]	I _i	I _g [xI _n - A]	T _g [s]	Differenz.	Classe	I _{Δn} [A]	T _{Δn} [ms]
Disponibile	iC60 N	2	C	25	25	-	0,25	0,25
Q1.1.9	2	-	-	-				

APPALTATORE: TELESE S.c.a r.l. Consorzio Telese Società Consortile a Responsabilità Limitata	ITINERARIO NAPOLI – BARI RADDOPPIO TRATTA CANCELLO-BENEVENTO II LOTTO FUNZIONALE FRASSO TELESINO – VITULANO 3 SUBLOTTO SAN LORENZO – VITULANO					
PROGETTAZIONE: Mandataria: SYSTRA S.A. Mandante: SWS Engineering S.p.A. SYSTRA-SOTECNI S.p.A.	PROGETTO ESECUTIVO					
Titolo Documento: LF01 – Galleria Reventa e Le Forche Titolo Elaborato: Relazione di calcolo elettrico	COMMESSA IF2R	LOTTO 3.2.E.ZZ	CODIFICA CL	DOCUMENTO LF.01.0.0.005	REV. B	FOGLIO 414 di 520

CALCOLI E VERIFICHE

QUADRO: QGBT-P

LINEA: DISPONIBILE

CARATTERISTICHE GENERALI DELLA LINEA

P [kW]	I _b [A]/I _{nm} [A]	I _R [A]	I _S [A]	I _T [A]	cos φ _b	K _{utilizzo}	K _{contemp.}	η
0	0	0	0	0				

INTERRUTTORE

Utenza	Interruttore	Poli	Curva Sganciatore	I _n [A]	I _r [A]	T _r [s]	I _m [kA]	I _{sd} [kA]
Siglatura	T _{sd} [s]	I _i	I _g [xI _n - A]	T _g [s]	Differenz.	Classe	I _{Δn} [A]	T _{Δn} [ms]
Disponibile	iC60 N	2	C	25	25	-	0,25	0,25
Q1.1.10	2	-	-	-				

APPALTATORE: TELESE S.c.a r.l. Consorzio Telese Società Consortile a Responsabilità Limitata	ITINERARIO NAPOLI – BARI RADDOPPIO TRATTA CANCELLO-BENEVENTO II LOTTO FUNZIONALE FRASSO TELESINO – VITULANO 3 SUBLOTTO SAN LORENZO – VITULANO					
PROGETTAZIONE: Mandatario: SYSTRA S.A. Mandante: SWS Engineering S.p.A. SYSTRA-SOTECNI S.p.A.	PROGETTO ESECUTIVO					
Titolo Documento: LF01 – Galleria Reventa e Le Forche Titolo Elaborato: Relazione di calcolo elettrico	COMMESSA IF2R	LOTTO 3.2.E.ZZ	CODIFICA CL	DOCUMENTO LF.01.0.0.005	REV. B	FOGLIO 415 di 520

CALCOLI E VERIFICHE

QUADRO: QGBT-P

LINEA: DISPONIBILE

CARATTERISTICHE GENERALI DELLA LINEA

P [kW]	I _b [A]/I _{nm} [A]	I _R [A]	I _S [A]	I _T [A]	cos φ _b	K _{utilizzo}	K _{contemp.}	η
0	0	0	0	0				

INTERRUTTORE

Utenza	Interruttore	Poli	Curva Sganciatore	I _n [A]	I _r [A]	T _r [s]	I _m [kA]	I _{sd} [kA]
Siglatura	T _{sd} [s]	I _i	I _g [xI _n - A]	T _g [s]	Differenz.	Classe	I _{Δn} [A]	T _{Δn} [ms]
Disponibile	iC60 N	2	C	25	25	-	0,25	0,25
Q1.1.11	2	-	-	-				

APPALTATORE:	TELESE S.c.a r.l. Consorzio Telese Società Consortile a Responsabilità Limitata	ITINERARIO NAPOLI – BARI RADDOPPIO TRATTA CANCELLO-BENEVENTO II LOTTO FUNZIONALE FRASSO TELESINO – VITULANO 3 SUBLOTTO SAN LORENZO – VITULANO					
PROGETTAZIONE:		PROGETTO ESECUTIVO					
Mandatario:	Mandante:						
SYSTRA S.A.	SWS Engineering S.p.A.	SYSTRA-SOTECNI S.p.A.					
Titolo Documento: LF01 – Galleria Reventa e Le Forche Titolo Elaborato: Relazione di calcolo elettrico		COMMESSA	LOTTO	CODIFICA	DOCUMENTO	REV.	FOGLIO
		IF2R	3.2.E.ZZ	CL	LF.01.0.0.005	B	416 di 520

CALCOLI E VERIFICHE

QUADRO: QGBT-P

LINEA: DISPONIBILE

CARATTERISTICHE GENERALI DELLA LINEA

P [kW]	I _b [A]/I _{nm} [A]	I _R [A]	I _S [A]	I _T [A]	cos φ _b	K _{utilizzo}	K _{contemp.}	η
0	0	0	0	0				

INTERRUTTORE

Utenza	Interruttore	Poli	Curva Sganciatore	I _n [A]	I _r [A]	T _r [s]	I _m [kA]	I _{sd} [kA]
Siglatura	T _{sd} [s]	I _i	I _g [xI _n - A]	T _g [s]	Differenz.	Classe	I _{Δn} [A]	T _{Δn} [ms]
Disponibile	iC60 N	2	C	10	10	-	0,1	0,1
Q1.1.12	2	-	-	-				

APPALTATORE: TELESE S.c.a r.l. Consorzio Telese Società Consortile a Responsabilità Limitata	ITINERARIO NAPOLI – BARI RADDOPPIO TRATTA CANCELLO-BENEVENTO II LOTTO FUNZIONALE FRASSO TELESINO – VITULANO 3 SUBLOTTO SAN LORENZO – VITULANO					
PROGETTAZIONE: Mandataria: SYSTRA S.A. Mandante: SWS Engineering S.p.A. SYSTRA-SOTECNI S.p.A.	PROGETTO ESECUTIVO					
Titolo Documento: LF01 – Galleria Reventa e Le Forche Titolo Elaborato: Relazione di calcolo elettrico	COMMESSA IF2R	LOTTO 3.2.E.ZZ	CODIFICA CL	DOCUMENTO LF.01.0.0.005	REV. B	FOGLIO 417 di 520

CALCOLI E VERIFICHE

QUADRO: QGBT-P

LINEA: DISPONIBILE

CARATTERISTICHE GENERALI DELLA LINEA

P [kW]	I _b [A]/I _{nm} [A]	I _R [A]	I _S [A]	I _T [A]	cos φ _b	K _{utilizzo}	K _{contemp.}	η
0	0	0	0	0				

INTERRUTTORE

Utenza	Interruttore	Poli	Curva Sganciatore	I _n [A]	I _r [A]	T _r [s]	I _m [kA]	I _{sd} [kA]
Siglatura	T _{sd} [s]	I _i	I _g [xI _n - A]	T _g [s]	Differenz.	Classe	I _{Δn} [A]	T _{Δn} [ms]
Disponibile	iC60 N	2	C	25	25	-	0,25	0,25
Q1.1.13	2	-	-	-				

APPALTATORE:	TELESE S.c.a r.l. Consorzio Telese Società Consortile a Responsabilità Limitata	ITINERARIO NAPOLI – BARI RADDOPPIO TRATTA CANCELLO-BENEVENTO II LOTTO FUNZIONALE FRASSO TELESINO – VITULANO 3 SUBLOTTO SAN LORENZO – VITULANO					
PROGETTAZIONE:		PROGETTO ESECUTIVO					
Mandataria:	Mandante:						
SYSTRA S.A.	SWS Engineering S.p.A.	SYSTRA-SOTECNI S.p.A.					
Titolo Documento: LF01 – Galleria Reventa e Le Forche Titolo Elaborato: Relazione di calcolo elettrico		COMMESSA	LOTTO	CODIFICA	DOCUMENTO	REV.	FOGLIO
		IF2R	3.2.E.ZZ	CL	LF.01.0.0.005	B	418 di 520

CALCOLI E VERIFICHE

QUADRO: QGBT-P

LINEA: DISPONIBILE

CARATTERISTICHE GENERALI DELLA LINEA

P [kW]	I _b [A]/I _{nm} [A]	I _R [A]	I _S [A]	I _T [A]	cos φ _b	K _{utilizzo}	K _{contemp.}	η
0	0	0	0	0				

INTERRUTTORE

Utenza	Interruttore	Poli	Curva Sganciatore	I _n [A]	I _r [A]	T _r [s]	I _m [kA]	I _{sd} [kA]
Siglatura	T _{sd} [s]	I _i	I _g [xI _n - A]	T _g [s]	Differenz.	Classe	I _{Δn} [A]	T _{Δn} [ms]
Disponibile	iC60 N	2	C	25	25	-	0,25	0,25
Q1.1.14	2	-	-	-				

APPALTATORE:	TELESE S.c.a r.l. Consorzio Telese Società Consortile a Responsabilità Limitata	ITINERARIO NAPOLI – BARI RADDOPPIO TRATTA CANCELLO-BENEVENTO II LOTTO FUNZIONALE FRASSO TELESINO – VITULANO 3 SUBLOTTO SAN LORENZO – VITULANO					
PROGETTAZIONE:		PROGETTO ESECUTIVO					
Mandataria:	Mandante:						
SYSTRA S.A.	SWS Engineering S.p.A.	SYSTRA-SOTECNI S.p.A.					
Titolo Documento: LF01 – Galleria Reventa e Le Forche Titolo Elaborato: Relazione di calcolo elettrico		COMMESSA	LOTTO	CODIFICA	DOCUMENTO	REV.	FOGLIO
		IF2R	3.2.E.ZZ	CL	LF.01.0.0.005	B	419 di 520

CALCOLI E VERIFICHE

QUADRO: QGBT-P

LINEA: DISPONIBILE

P [kW]	I _b [A]/I _{nm} [A]	I _R [A]	I _S [A]	I _T [A]	cos φ _b	K _{utilizzo}	K _{contemp.}	η
0	0	0	0	0				

INTERRUTTORE

Utenza	Interruttore	Poli	Curva Sganciatore	I _n [A]	I _r [A]	T _r [s]	I _m [kA]	I _{sd} [kA]
Siglatura	T _{sd} [s]	I _i	I _g [xI _n - A]	T _g [s]	Differenz.	Classe	I _{Δn} [A]	T _{Δn} [ms]
Galleria Mascambroni	NSX100 B	4	TM-D	63	63	-	0,5	0,5
Q1.1.15	4	-	-	-	Vigi MH	A	1	310

APPALTATORE:	TELESE S.c.a r.l. Consorzio Telese Società Consortile a Responsabilità Limitata	ITINERARIO NAPOLI – BARI RADDOPPIO TRATTA CANCELLO-BENEVENTO II LOTTO FUNZIONALE FRASSO TELESINO – VITULANO 3 SUBLOTTO SAN LORENZO – VITULANO					
PROGETTAZIONE:		PROGETTO ESECUTIVO					
Mandatario:	Mandante:						
SYSTRA S.A.	SWS Engineering S.p.A.	SYSTRA-SOTECNI S.p.A.					
Titolo Documento: LF01 – Galleria Reventa e Le Forche Titolo Elaborato: Relazione di calcolo elettrico		COMMESSA	LOTTO	CODIFICA	DOCUMENTO	REV.	FOGLIO
		IF2R	3.2.E.ZZ	CL	LF.01.0.0.005	B	420 di 520

CALCOLI E VERIFICHE

QUADRO: QGBT-P

LINEA: GENERALE HVAC

CARATTERISTICHE GENERALI DELLA LINEA

P [kW]	I _b [A]/I _{nm} [A]	I _R [A]	I _S [A]	I _T [A]	cos φ _b	K _{utilizzo}	K _{contemp.}	η
12,75	23,26	23,26	15,05	23,26	0,89		0,85	

SEZIONATORE

Siglatura	Modello	I _n [A]	U _{imp} [kV]	I _{cm} [kA cresta]	I _{cw} [kA eff]	Coordin. interr. Monte [kA]
S1.1.16	NSX250NA	250	8	4,90	3,50	

APPALTATORE:	TELESE S.c.a r.l. Consorzio Telese Società Consortile a Responsabilità Limitata	ITINERARIO NAPOLI – BARI RADDOPPIO TRATTA CANCELLO-BENEVENTO II LOTTO FUNZIONALE FRASSO TELESINO – VITULANO 3 SUBLOTTO SAN LORENZO – VITULANO					
PROGETTAZIONE:		PROGETTO ESECUTIVO					
Mandatario:	Mandante:						
SYSTRA S.A.	SWS Engineering S.p.A.	SYSTRA-SOTECNI S.p.A.					
Titolo Documento: LF01 – Galleria Reventa e Le Forche Titolo Elaborato: Relazione di calcolo elettrico		COMMESSA IF2R	LOTTO 3.2.E.ZZ	CODIFICA CL	DOCUMENTO LF.01.0.0.005	REV. B	FOGLIO 421 di 520

CALCOLI E VERIFICHE

QUADRO: QGBT-P

LINEA: ESTRATTORE V1 LOCALE MT

CARATTERISTICHE GENERALI DELLA LINEA

P [kW]	I _b [A]/I _{nm} [A]	I _R [A]	I _S [A]	I _T [A]	cos φ _b	K _{utilizzo}	K _{contemp.}	η
0,5	2,41	2,41	0	0	0,9	1		

CAVO

Siglatura	Derivazione	tipo cond.	Lungh. [m]	Posa 64-8	T _{emp.} [°C]	n° supp.	Resistività [°K m/W]	Prof. di Posa [m]	ravv. dist.	altri circuiti	K secur.
L1.2.1	F+N+PE	multi	15	03A	30			-	ravv.		1

Sezione Conduttori [mm ²]			R _{cavo} [mΩ]	X _{cavo} [mΩ]	R _{tot} [mΩ]	X _{tot} [mΩ]	ΔV _{cavo} [%]	ΔV _{tot} [%]	ΔV _{max prog} [%]
fase	neutro	PE							
1x 2,5	1x 2,5	1x 2,5	108,0	1,64	118,36 (112,86)	41,16 (106,18)	0,25	0,5 (0,81)	4

I _b [A]	I _z [A]	I _{cc max inizio linea} [kA]	I _{cc max Fine linea} [kA]	I _{ccmin fine linea} [kA]	I _{cc Terra} [kA]
2,41	30	5,19 (2,3)	0,88 (0,69)	0,63 (0,6)	0,62 (0,6)

Designazione / Conduttore
FG16OM16-0,6/1 kV - Cca-s1b,d1,a1/Cu

INTERRUTTORE

Utenza	Interruttore	Poli	Curva Sganciatore	I _n [A]	I _r [A]	T _r [s]	I _m [kA]	I _{sd} [kA]
Siglatura	T _{sd} [s]	I _i	I _g [xI _n - A]	T _g [s]	Differenz.	Classe	I _{Δn} [A]	T _{Δn} [ms]
Estrattore V1 Locale MT	iC60 N	2	C	10	10	-	0,1	0,1
Q1.2.1	2	-	-	-				

APPALTATORE:	TELESE S.c.a r.l. Consorzio Telese Società Consortile a Responsabilità Limitata	ITINERARIO NAPOLI – BARI RADDOPPIO TRATTA CANCELLO-BENEVENTO II LOTTO FUNZIONALE FRASSO TELESINO – VITULANO 3 SUBLOTTO SAN LORENZO – VITULANO					
PROGETTAZIONE:		PROGETTO ESECUTIVO					
Mandataria:	Mandante:						
SYSTRA S.A.	SWS Engineering S.p.A.	SYSTRA-SOTECNI S.p.A.					
Titolo Documento: LF01 – Galleria Reventa e Le Forche		COMMESSA	LOTTO	CODIFICA	DOCUMENTO	REV.	FOGLIO
Titolo Elaborato: Relazione di calcolo elettrico		IF2R	3.2.E.ZZ	CL	LF.01.0.0.005	B	422 di 520

CONTATTORE/TERMICO

Siglatura	Contattore	Un Bobina [V]	I _n [A]	Relè Termico	Reg. Min [A]	Reg. Max [A]
Ct1.2.1	iCT 25A Na (8,5A - AC7b)		25			

VERIFICHE PROTEZIONI

Sovraccarico	Corto Circuito massimo	Corto Circuito minimo	Persone
SI	SI	SI	SI

APPALTATORE:	TELESE S.c.a r.l. Consorzio Telese Società Consortile a Responsabilità Limitata	ITINERARIO NAPOLI – BARI RADDOPPIO TRATTA CANCELLO-BENEVENTO II LOTTO FUNZIONALE FRASSO TELESINO – VITULANO 3 SUBLOTTO SAN LORENZO – VITULANO					
PROGETTAZIONE:		PROGETTO ESECUTIVO					
Mandataria:	Mandante:						
SYSTRA S.A.	SWS Engineering S.p.A.	SYSTRA-SOTECNI S.p.A.					
Titolo Documento: LF01 – Galleria Reventa e Le Forche Titolo Elaborato: Relazione di calcolo elettrico		COMMESSA	LOTTO	CODIFICA	DOCUMENTO	REV.	FOGLIO
		IF2R	3.2.E.ZZ	CL	LF.01.0.0.005	B	423 di 520

CALCOLI E VERIFICHE

QUADRO: QGBT-P

LINEA: ESTRATTORE V1 LOCALE MT

CARATTERISTICHE GENERALI DELLA LINEA

P [kW]	I _b [A]/I _{nm} [A]	I _R [A]	I _S [A]	I _T [A]	cos φ _b	K _{utilizzo}	K _{contemp.}	η
0	0	0	0	0				

INTERRUTTORE

Utenza	Interruttore	Poli	Curva Sganciatore	I _n [A]	I _r [A]	T _r [s]	I _m [kA]	I _{sd} [kA]
Siglatura	T _{sd} [s]	I _i	I _g [xI _n - A]	T _g [s]	Differenz.	Classe	I _{Δn} [A]	T _{Δn} [ms]
Estrattore V1 Locale MT	iC60 N	2	C	10	10	-	0,1	0,1
Q1.2.2	2	-	-	-				

APPALTATORE:	TELESE S.c.a r.l. Consorzio Telese Società Consortile a Responsabilità Limitata	ITINERARIO NAPOLI – BARI RADDOPPIO TRATTA CANCELLO-BENEVENTO II LOTTO FUNZIONALE FRASSO TELESINO – VITULANO 3 SUBLOTTO SAN LORENZO – VITULANO					
PROGETTAZIONE:		PROGETTO ESECUTIVO					
Mandatario:	Mandante:						
SYSTRA S.A.	SWS Engineering S.p.A.	SYSTRA-SOTECNI S.p.A.					
Titolo Documento: LF01 – Galleria Reventa e Le Forche Titolo Elaborato: Relazione di calcolo elettrico		COMMESSA IF2R	LOTTO 3.2.E.ZZ	CODIFICA CL	DOCUMENTO LF.01.0.0.005	REV. B	FOGLIO 424 di 520

CALCOLI E VERIFICHE

QUADRO: QGBT-P

LINEA: ESTRATTORE V2 LOCALE BT

CARATTERISTICHE GENERALI DELLA LINEA

P [kW]	I _b [A]/I _{nm} [A]	I _R [A]	I _S [A]	I _T [A]	cos φ _b	K _{utilizzo}	K _{contemp.}	η
0,5	2,41	0	2,41	0	0,9	1		

CAVO

Siglatura	Derivazione	tipo cond.	Lungh. [m]	Posa 64-8	T _{emp.} [°C]	n° supp.	Resistività [°K m/W]	Prof. di Posa [m]	ravv. dist.	altri circuiti	K secur.
L1.2.3	F+N+PE	multi	10	03A	30			-	ravv.		1

Sezione Conduttori [mm ²]			R _{cavo} [mΩ]	X _{cavo} [mΩ]	R _{tot} [mΩ]	X _{tot} [mΩ]	ΔV _{cavo} [%]	ΔV _{tot} [%]	ΔV _{max prog} [%]
fase	neutro	PE							
1x 2,5	1x 2,5	1x 2,5	72,0	1,09	82,36 (76,86)	40,61 (105,63)	0,17	0,41 (0,72)	4

I _b [A]	I _z [A]	I _{cc max inizio linea} [kA]	I _{cc max Fine linea} [kA]	I _{ccmin fine linea} [kA]	I _{cc Terra} [kA]
2,41	30	5,19 (2,3)	1,22 (0,88)	0,91 (0,83)	0,9 (0,83)

Designazione / Conduttore

FG16OM16-0,6/1 kV - Cca-s1b,d1,a1/Cu

INTERRUTTORE

Utenza	Interruttore	Poli	Curva Sganciatore	I _n [A]	I _r [A]	T _r [s]	I _m [kA]	I _{sd} [kA]
Siglatura	T _{sd} [s]	I _i	I _g [xI _n - A]	T _g [s]	Differenz.	Classe	I _{Δn} [A]	T _{Δn} [ms]
Estrattore V2 Locale BT	iC60 N	2	C	10	10	-	0,1	0,1
Q1.2.3	2	-	-	-				

APPALTATORE:	TELESE S.c.a r.l. Consorzio Telese Società Consortile a Responsabilità Limitata	ITINERARIO NAPOLI – BARI RADDOPPIO TRATTA CANCELLO-BENEVENTO II LOTTO FUNZIONALE FRASSO TELESINO – VITULANO 3 SUBLOTTO SAN LORENZO – VITULANO				
PROGETTAZIONE:		PROGETTO ESECUTIVO				
Mandataria:	Mandante:					
SYSTRA S.A.	SWS Engineering S.p.A.	SYSTRA-SOTECNI S.p.A.				
Titolo Documento: LF01 – Galleria Reventa e Le Forche		COMMESSA	LOTTO	CODIFICA	DOCUMENTO	REV.
Titolo Elaborato: Relazione di calcolo elettrico		IF2R	3.2.E.ZZ	CL	LF.01.0.0.005	B
						FOGLIO 425 di 520

CONTATTORE/TERMICO

Siglatura	Contattore	Un Bobina [V]	I _n [A]	Relè Termico	Reg. Min [A]	Reg. Max [A]
Ct1.2.3	iCT 25A Na (8,5A - AC7b)		25			

VERIFICHE PROTEZIONI

Sovraccarico	Corto Circuito massimo	Corto Circuito minimo	Persone
SI	SI	SI	SI

APPALTATORE:	TELESE S.c.a r.l. Consorzio Telese Società Consortile a Responsabilità Limitata	ITINERARIO NAPOLI – BARI RADDOPPIO TRATTA CANCELLO-BENEVENTO II LOTTO FUNZIONALE FRASSO TELESINO – VITULANO 3 SUBLOTTO SAN LORENZO – VITULANO					
PROGETTAZIONE:	Mandatario: SYSTRA S.A. Mandante: SWS Engineering S.p.A. SYSTRA-SOTECNI S.p.A.	PROGETTO ESECUTIVO					
Titolo Documento: LF01 – Galleria Reventa e Le Forche Titolo Elaborato: Relazione di calcolo elettrico		COMMESSA IF2R	LOTTO 3.2.E.ZZ	CODIFICA CL	DOCUMENTO LF.01.0.0.005	REV. B	FOGLIO 426 di 520

CALCOLI E VERIFICHE

QUADRO: QGBT-P

LINEA: CONDIZIONATORE 1 LOCALE BT 1/2

CARATTERISTICHE GENERALI DELLA LINEA

P [kW]	I _b [A]/I _{nm} [A]	I _R [A]	I _S [A]	I _T [A]	cos φ _b	K _{utilizzo}	K _{contemp.}	η
2,5	12,07	0	0	12,07	0,9	1		

CAVO

Siglatura	Derivazione	tipo cond.	Lungh. [m]	Posa 64-8	T _{emp.} [°C]	n° supp.	Resistività [°K m/W]	Prof. di Posa [m]	ravv. dist.	altri circuiti	K secur.
L1.2.4	F+N+PE	multi	10	03A	30			-	ravv.		1

Sezione Conduttori [mm ²]			R _{cavo} [mΩ]	X _{cavo} [mΩ]	R _{tot} [mΩ]	X _{tot} [mΩ]	ΔV _{cavo} [%]	ΔV _{tot} [%]	ΔV _{max prog} [%]
fase	neutro	PE							
1x 2,5	1x 2,5	1x 2,5	72,0	1,09	82,36 (76,86)	40,61 (105,63)	0,86	1,1 (1,41)	4

I _b [A]	I _z [A]	I _{cc max inizio linea} [kA]	I _{cc max Fine linea} [kA]	I _{cc min fine linea} [kA]	I _{cc Terra} [kA]
12,07	30	5,19 (2,3)	1,22 (0,88)	0,91 (0,83)	0,9 (0,83)

Designazione / Conduttore
FG16OM16-0,6/1 kV - Cca-s1b,d1,a1/Cu

INTERRUTTORE

Utenza	Interruttore	Poli	Curva Sganciatore	I _n [A]	I _r [A]	T _r [s]	I _m [kA]	I _{sd} [kA]
Siglatura	T _{sd} [s]	I _i	I _g [xI _n - A]	T _g [s]	Differenz.	Classe	I _{Δn} [A]	T _{Δn} [ms]
Condizionatore 1 Locale BT 1/2	iC60 N	2	C	16	16	-	0,16	0,16
Q1.2.4	2	-	-	-				

APPALTATORE: TELESE S.c.a r.l. Consorzio Telese Società Consortile a Responsabilità Limitata	ITINERARIO NAPOLI – BARI RADDOPPIO TRATTA CANCELLO-BENEVENTO II LOTTO FUNZIONALE FRASSO TELESINO – VITULANO 3 SUBLOTTO SAN LORENZO – VITULANO PROGETTO ESECUTIVO												
PROGETTAZIONE: Mandatario: SYSTRA S.A. Mandante: SWS Engineering S.p.A. SYSTRA-SOTECNI S.p.A.													
Titolo Documento: LF01 – Galleria Reventa e Le Forche Titolo Elaborato: Relazione di calcolo elettrico	<table border="1"> <tr> <td>COMMESSA</td> <td>LOTTO</td> <td>CODIFICA</td> <td>DOCUMENTO</td> <td>REV.</td> <td>FOGLIO</td> </tr> <tr> <td>IF2R</td> <td>3.2.E.ZZ</td> <td>CL</td> <td>LF.01.0.0.005</td> <td>B</td> <td>427 di 520</td> </tr> </table>	COMMESSA	LOTTO	CODIFICA	DOCUMENTO	REV.	FOGLIO	IF2R	3.2.E.ZZ	CL	LF.01.0.0.005	B	427 di 520
COMMESSA	LOTTO	CODIFICA	DOCUMENTO	REV.	FOGLIO								
IF2R	3.2.E.ZZ	CL	LF.01.0.0.005	B	427 di 520								

VERIFICHE PROTEZIONI

Sovraccarico	Corto Circuito massimo	Corto Circuito minimo	Persone
SI	SI	SI	SI

APPALTATORE:	TELESE S.c.a r.l. Consorzio Telese Società Consortile a Responsabilità Limitata	ITINERARIO NAPOLI – BARI RADDOPPIO TRATTA CANCELLO-BENEVENTO II LOTTO FUNZIONALE FRASSO TELESINO – VITULANO 3 SUBLOTTO SAN LORENZO – VITULANO				
PROGETTAZIONE:		PROGETTO ESECUTIVO				
Mandatario:	Mandante:					
SYSTRA S.A.	SWS Engineering S.p.A.	SYSTRA-SOTECNI S.p.A.				
Titolo Documento: LF01 – Galleria Reventa e Le Forche Titolo Elaborato: Relazione di calcolo elettrico		COMMESSA	LOTTO	CODIFICA	DOCUMENTO	REV. FOGLIO
		IF2R	3.2.E.ZZ	CL	LF.01.0.0.005	B 428 di 520

CALCOLI E VERIFICHE

QUADRO: QGBT-P

LINEA: CONDIZIONATORE 2 LOCALE BT 1/2

CARATTERISTICHE GENERALI DELLA LINEA

P [kW]	I _b [A]/I _{nm} [A]	I _R [A]	I _S [A]	I _T [A]	cos φ _b	K _{utilizzo}	K _{contemp.}	η
2,5	12,07	12,07	0	0	0,9	1		

CAVO

Siglatura	Derivazione	tipo cond.	Lungh. [m]	Posa 64-8	T _{emp.} [°C]	n° supp.	Resistività [°K m/W]	Prof. di Posa [m]	ravv. dist.	altri circuiti	K secur.
L1.2.5	F+N+PE	multi	10	03A	30			-	ravv.		1

Sezione Conduttori [mm ²]			R _{cavo} [mΩ]	X _{cavo} [mΩ]	R _{tot} [mΩ]	X _{tot} [mΩ]	ΔV _{cavo} [%]	ΔV _{tot} [%]	ΔV _{max prog} [%]
fase	neutro	PE							
1x 2,5	1x 2,5	1x 2,5	72,0	1,09	82,36 (76,86)	40,61 (105,63)	0,86	1,1 (1,41)	4

I _b [A]	I _z [A]	I _{cc max inizio linea} [kA]	I _{cc max Fine linea} [kA]	I _{ccmin fine linea} [kA]	I _{cc Terra} [kA]
12,07	30	5,19 (2,3)	1,22 (0,88)	0,91 (0,83)	0,9 (0,83)

Designazione / Conduttore
FG16OM16-0,6/1 kV - Cca-s1b,d1,a1/Cu

INTERRUTTORE

Utenza	Interruttore	Poli	Curva Sganciatore	I _n [A]	I _r [A]	T _r [s]	I _m [kA]	I _{sd} [kA]
Siglatura	T _{sd} [s]	I _i	I _g [xI _n - A]	T _g [s]	Differenz.	Classe	I _{Δn} [A]	T _{Δn} [ms]
Condizionatore 2 Locale BT 1/2	iC60 N	2	C	16	16	-	0,16	0,16
Q1.2.5	2	-	-	-				

APPALTATORE: TELESE S.c.a r.l. Consorzio Telese Società Consortile a Responsabilità Limitata	ITINERARIO NAPOLI – BARI RADDOPPIO TRATTA CANCELLO-BENEVENTO II LOTTO FUNZIONALE FRASSO TELESINO – VITULANO 3 SUBLOTTO SAN LORENZO – VITULANO PROGETTO ESECUTIVO												
PROGETTAZIONE: Mandatario: SYSTRA S.A. Mandante: SWS Engineering S.p.A. SYSTRA-SOTECNI S.p.A.													
Titolo Documento: LF01 – Galleria Reventa e Le Forche Titolo Elaborato: Relazione di calcolo elettrico	<table border="1"> <tr> <td>COMMESSA</td> <td>LOTTO</td> <td>CODIFICA</td> <td>DOCUMENTO</td> <td>REV.</td> <td>FOGLIO</td> </tr> <tr> <td>IF2R</td> <td>3.2.E.ZZ</td> <td>CL</td> <td>LF.01.0.0.005</td> <td>B</td> <td>429 di 520</td> </tr> </table>	COMMESSA	LOTTO	CODIFICA	DOCUMENTO	REV.	FOGLIO	IF2R	3.2.E.ZZ	CL	LF.01.0.0.005	B	429 di 520
COMMESSA	LOTTO	CODIFICA	DOCUMENTO	REV.	FOGLIO								
IF2R	3.2.E.ZZ	CL	LF.01.0.0.005	B	429 di 520								

VERIFICHE PROTEZIONI

Sovraccarico	Corto Circuito massimo	Corto Circuito minimo	Persone
SI	SI	SI	SI

APPALTATORE: TELESE S.c.a r.l. Consorzio Telese Società Consortile a Responsabilità Limitata	ITINERARIO NAPOLI – BARI RADDOPPIO TRATTA CANCELLO-BENEVENTO II LOTTO FUNZIONALE FRASSO TELESINO – VITULANO 3 SUBLOTTO SAN LORENZO – VITULANO					
PROGETTAZIONE: Mandatario: SYSTRA S.A. Mandante: SWS Engineering S.p.A. SYSTRA-SOTECNI S.p.A.	PROGETTO ESECUTIVO					
Titolo Documento: LF01 – Galleria Reventa e Le Forche Titolo Elaborato: Relazione di calcolo elettrico	COMMESSA IF2R	LOTTO 3.2.E.ZZ	CODIFICA CL	DOCUMENTO LF.01.0.0.005	REV. B	FOGLIO 430 di 520

CALCOLI E VERIFICHE

QUADRO: QGBT-P

LINEA: ESTRATTORE V3 LOCALE GE

CARATTERISTICHE GENERALI DELLA LINEA

P [kW]	I _b [A]/I _{nm} [A]	I _R [A]	I _S [A]	I _T [A]	cos φ _b	K _{utilizzo}	K _{contemp.}	η
0,5	2,41	0	2,41	0	0,9	1		

CAVO

Siglatura	Derivazione	tipo cond.	Lungh. [m]	Posa 64-8	T _{emp.} [°C]	n° supp.	Resistività [°K m/W]	Prof. di Posa [m]	ravv. dist.	altri circuiti	K secur.
L1.2.6	F+N+PE	multi	30	03A	30			-	ravv.		1

Sezione Conduttori [mm ²]			R _{cavo} [mΩ]	X _{cavo} [mΩ]	R _{tot} [mΩ]	X _{tot} [mΩ]	ΔV _{cavo} [%]	ΔV _{tot} [%]	ΔV _{max prog} [%]
fase	neutro	PE							
1x 2,5	1x 2,5	1x 2,5	216,0	3,27	226,36 (220,86)	42,79 (107,81)	0,51	0,76 (1,07)	4

I _b [A]	I _z [A]	I _{cc max inizio linea} [kA]	I _{cc max Fine linea} [kA]	I _{ccmin fine linea} [kA]	I _{cc Terra} [kA]
2,41	30	5,19 (2,3)	0,48 (0,42)	0,32 (0,32)	0,32 (0,32)

Designazione / Conduttore
FG16OM16-0,6/1 kV - Cca-s1b,d1,a1/Cu

INTERRUTTORE

Utenza	Interruttore	Poli	Curva Sganciatore	I _n [A]	I _r [A]	T _r [s]	I _m [kA]	I _{sd} [kA]
Siglatura	T _{sd} [s]	I _i	I _g [xI _n - A]	T _g [s]	Differenz.	Classe	I _{Δn} [A]	T _{Δn} [ms]
Estrattore V3 Locale GE	iC60 N	2	C	10	10	-	0,1	0,1
Q1.2.6	2	-	-	-				

APPALTATORE:	TELESE S.c.a r.l. Consorzio Telese Società Consortile a Responsabilità Limitata	ITINERARIO NAPOLI – BARI RADDOPPIO TRATTA CANCELLO-BENEVENTO II LOTTO FUNZIONALE FRASSO TELESINO – VITULANO 3 SUBLOTTO SAN LORENZO – VITULANO				
PROGETTAZIONE:		PROGETTO ESECUTIVO				
Mandataria:	Mandante:					
SYSTRA S.A.	SWS Engineering S.p.A.	SYSTRA-SOTECNI S.p.A.				
Titolo Documento: LF01 – Galleria Reventa e Le Forche		COMMESSA	LOTTO	CODIFICA	DOCUMENTO	REV.
Titolo Elaborato: Relazione di calcolo elettrico		IF2R	3.2.E.ZZ	CL	LF.01.0.0.005	B
						FOGLIO 431 di 520

CONTATTORE/TERMICO

Siglatura	Contattore	Un Bobina [V]	I _n [A]	Relè Termico	Reg. Min [A]	Reg. Max [A]
Ct1.2.6	iCT 25A Na (8,5A - AC7b)		25			

VERIFICHE PROTEZIONI

Sovraccarico	Corto Circuito massimo	Corto Circuito minimo	Persone
SI	SI	SI	SI

APPALTATORE:	TELESE S.c.a r.l. Consorzio Telese Società Consortile a Responsabilità Limitata	ITINERARIO NAPOLI – BARI RADDOPPIO TRATTA CANCELLO-BENEVENTO II LOTTO FUNZIONALE FRASSO TELESINO – VITULANO 3 SUBLOTTO SAN LORENZO – VITULANO					
PROGETTAZIONE:	Mandatario: SYSTRA S.A. Mandante: SWS Engineering S.p.A. SYSTRA-SOTECNI S.p.A.	PROGETTO ESECUTIVO					
Titolo Documento: LF01 – Galleria Reventa e Le Forche Titolo Elaborato: Relazione di calcolo elettrico		COMMESSA IF2R	LOTTO 3.2.E.ZZ	CODIFICA CL	DOCUMENTO LF.01.0.0.005	REV. B	FOGLIO 432 di 520

CALCOLI E VERIFICHE

QUADRO: QGBT-P

LINEA: CONDIZIONATORE LOCALE TLC 1/2

CARATTERISTICHE GENERALI DELLA LINEA

P [kW]	I _b [A]/I _{nm} [A]	I _R [A]	I _S [A]	I _T [A]	cos φ _b	K _{utilizzo}	K _{contemp.}	η
4	6,41	6,41	6,41	6,41	0,9	1		

CAVO

Siglatura	Derivazione	tipo cond.	Lungh. [m]	Posa 64-8	T _{emp.} [°C]	n° supp.	Resistività [°K m/W]	Prof. di Posa [m]	ravv. dist.	altri circuiti	K secur.
L1.2.7	3F+N+PE	multi	20	03A	30			-	ravv.		1

Sezione Conduttori [mm ²]			R _{cavo} [mΩ]	X _{cavo} [mΩ]	R _{tot} [mΩ]	X _{tot} [mΩ]	ΔV _{cavo} [%]	ΔV _{tot} [%]	ΔV _{max prog} [%]
fase	neutro	PE							
1x 4	1x 4	1x 4	90,0	2,02	100,36 (94,86)	41,54 (106,56)	0,28	0,53 (0,84)	4

I _b [A]	I _z [A]	I _{cc max inizio linea} [kA]	I _{cc max Fine linea} [kA]	I _{cc min fine linea} [kA]	I _{cc Terra} [kA]
6,41	35	5,65 (2,3)	2,12 (1,61)	0,74 (0,69)	0,74 (0,69)

Designazione / Conduttore
FG16OM16-0,6/1 kV - Cca-s1b,d1,a1/Cu

INTERRUTTORE

Utenza	Interruttore	Poli	Curva Sganciatore	I _n [A]	I _r [A]	T _r [s]	I _m [kA]	I _{sd} [kA]
Siglatura	T _{sd} [s]	I _i	I _g [xI _n - A]	T _g [s]	Differenz.	Classe	I _{Δn} [A]	T _{Δn} [ms]
Condizionatore Locale TLC 1/2	iC60 N	4	C	10	10	-	0,1	0,1
Q1.2.7	4	-	-	-				

APPALTATORE: TELESE S.c.a r.l. Consorzio Telese Società Consortile a Responsabilità Limitata	ITINERARIO NAPOLI – BARI RADDOPPIO TRATTA CANCELLO-BENEVENTO II LOTTO FUNZIONALE FRASSO TELESINO – VITULANO 3 SUBLOTTO SAN LORENZO – VITULANO PROGETTO ESECUTIVO												
PROGETTAZIONE: Mandatario: SYSTRA S.A. Mandante: SWS Engineering S.p.A. SYSTRA-SOTECNI S.p.A.													
Titolo Documento: LF01 – Galleria Reventa e Le Forche Titolo Elaborato: Relazione di calcolo elettrico	<table border="1"> <tr> <td>COMMESSA</td> <td>LOTTO</td> <td>CODIFICA</td> <td>DOCUMENTO</td> <td>REV.</td> <td>FOGLIO</td> </tr> <tr> <td>IF2R</td> <td>3.2.E.ZZ</td> <td>CL</td> <td>LF.01.0.0.005</td> <td>B</td> <td>433 di 520</td> </tr> </table>	COMMESSA	LOTTO	CODIFICA	DOCUMENTO	REV.	FOGLIO	IF2R	3.2.E.ZZ	CL	LF.01.0.0.005	B	433 di 520
COMMESSA	LOTTO	CODIFICA	DOCUMENTO	REV.	FOGLIO								
IF2R	3.2.E.ZZ	CL	LF.01.0.0.005	B	433 di 520								

VERIFICHE PROTEZIONI

Sovraccarico	Corto Circuito massimo	Corto Circuito minimo	Persone
SI	SI	SI	SI

APPALTATORE:	TELESE S.c.a r.l. Consorzio Telese Società Consortile a Responsabilità Limitata	ITINERARIO NAPOLI – BARI RADDOPPIO TRATTA CANCELLO-BENEVENTO II LOTTO FUNZIONALE FRASSO TELESINO – VITULANO 3 SUBLOTTO SAN LORENZO – VITULANO					
PROGETTAZIONE:	Mandatario: SYSTRA S.A. Mandante: SWS Engineering S.p.A. SYSTRA-SOTECNI S.p.A.	PROGETTO ESECUTIVO					
Titolo Documento: LF01 – Galleria Reventa e Le Forche Titolo Elaborato: Relazione di calcolo elettrico		COMMESSA IF2R	LOTTO 3.2.E.ZZ	CODIFICA CL	DOCUMENTO LF.01.0.0.005	REV. B	FOGLIO 434 di 520

CALCOLI E VERIFICHE

QUADRO: QGBT-P

LINEA: CONDIZIONATORE LOCALE TLC 1/2

CARATTERISTICHE GENERALI DELLA LINEA

P [kW]	I _b [A]/I _{nm} [A]	I _R [A]	I _S [A]	I _T [A]	cos φ _b	K _{utilizzo}	K _{contemp.}	η
4	6,41	6,41	6,41	6,41	0,9	1		

CAVO

Siglatura	Derivazione	tipo cond.	Lungh. [m]	Posa 64-8	T _{emp.} [°C]	n° supp.	Resistività [°K m/W]	Prof. di Posa [m]	ravv. dist.	altri circuiti	K secur.
L1.2.8	3F+N+PE	multi	20	03A	30			-	ravv.		1

Sezione Conduttori [mm ²]			R _{cavo} [mΩ]	X _{cavo} [mΩ]	R _{tot} [mΩ]	X _{tot} [mΩ]	ΔV _{cavo} [%]	ΔV _{tot} [%]	ΔV _{max prog} [%]
fase	neutro	PE							
1x 4	1x 4	1x 4	90,0	2,02	100,36 (94,86)	41,54 (106,56)	0,28	0,53 (0,84)	4

I _b [A]	I _z [A]	I _{cc max inizio linea} [kA]	I _{cc max Fine linea} [kA]	I _{ccmin fine linea} [kA]	I _{cc Terra} [kA]
6,41	35	5,65 (2,3)	2,12 (1,61)	0,74 (0,69)	0,74 (0,69)

Designazione / Conduttore
FG16OM16-0,6/1 kV - Cca-s1b,d1,a1/Cu

INTERRUTTORE

Utenza	Interruttore	Poli	Curva Sganciatore	I _n [A]	I _r [A]	T _r [s]	I _m [kA]	I _{sd} [kA]
Siglatura	T _{sd} [s]	I _i	I _g [xI _n - A]	T _g [s]	Differenz.	Classe	I _{Δn} [A]	T _{Δn} [ms]
Condizionatore Locale TLC 1/2	iC60 N	4	C	10	10	-	0,1	0,1
Q1.2.8	4	-	-	-				

APPALTATORE: TELESE S.c.a r.l. Consorzio Telese Società Consortile a Responsabilità Limitata	ITINERARIO NAPOLI – BARI RADDOPPIO TRATTA CANCELLO-BENEVENTO II LOTTO FUNZIONALE FRASSO TELESINO – VITULANO 3 SUBLOTTO SAN LORENZO – VITULANO PROGETTO ESECUTIVO												
PROGETTAZIONE: Mandatario: SYSTRA S.A. Mandante: SWS Engineering S.p.A. SYSTRA-SOTECNI S.p.A.													
Titolo Documento: LF01 – Galleria Reventa e Le Forche Titolo Elaborato: Relazione di calcolo elettrico	<table border="1"> <tr> <td>COMMESSA</td> <td>LOTTO</td> <td>CODIFICA</td> <td>DOCUMENTO</td> <td>REV.</td> <td>FOGLIO</td> </tr> <tr> <td>IF2R</td> <td>3.2.E.ZZ</td> <td>CL</td> <td>LF.01.0.0.005</td> <td>B</td> <td>435 di 520</td> </tr> </table>	COMMESSA	LOTTO	CODIFICA	DOCUMENTO	REV.	FOGLIO	IF2R	3.2.E.ZZ	CL	LF.01.0.0.005	B	435 di 520
COMMESSA	LOTTO	CODIFICA	DOCUMENTO	REV.	FOGLIO								
IF2R	3.2.E.ZZ	CL	LF.01.0.0.005	B	435 di 520								

VERIFICHE PROTEZIONI

Sovraccarico	Corto Circuito massimo	Corto Circuito minimo	Persone
SI	SI	SI	SI

APPALTATORE:	TELESE S.c.a r.l. Consorzio Telese Società Consortile a Responsabilità Limitata	ITINERARIO NAPOLI – BARI RADDOPPIO TRATTA CANCELLO-BENEVENTO II LOTTO FUNZIONALE FRASSO TELESINO – VITULANO 3 SUBLOTTO SAN LORENZO – VITULANO					
PROGETTAZIONE:		PROGETTO ESECUTIVO					
Mandatario:	Mandante:						
SYSTRA S.A.	SWS Engineering S.p.A.	SYSTRA-SOTECNI S.p.A.					
Titolo Documento: LF01 – Galleria Reventa e Le Forche Titolo Elaborato: Relazione di calcolo elettrico		COMMESSA IF2R	LOTTO 3.2.E.ZZ	CODIFICA CL	DOCUMENTO LF.01.0.0.005	REV. B	FOGLIO 436 di 520

CALCOLI E VERIFICHE

QUADRO: QGBT-P

LINEA: ESTRATTORE V4 LOCALE GEST. EMERG.

CARATTERISTICHE GENERALI DELLA LINEA

P [kW]	I _b [A]/I _{nm} [A]	I _R [A]	I _S [A]	I _T [A]	cos φ _b	K _{utilizzo}	K _{contemp.}	η
0,5	2,41	0	0	2,41	0,9	1		

CAVO

Siglatura	Derivazione	tipo cond.	Lungh. [m]	Posa 64-8	T _{emp.} [°C]	n° supp.	Resistività [°K m/W]	Prof. di Posa [m]	ravv. dist.	altri circuiti	K secur.
L1.2.9	F+N+PE	multi	20	03A	30			-	ravv.		1

Sezione Conduttori [mm ²]			R _{cavo} [mΩ]	X _{cavo} [mΩ]	R _{tot} [mΩ]	X _{tot} [mΩ]	ΔV _{cavo} [%]	ΔV _{tot} [%]	ΔV _{max prog} [%]
fase	neutro	PE							
1x 2,5	1x 2,5	1x 2,5	144,0	2,18	154,36 (148,86)	41,7 (106,72)	0,34	0,58 (0,9)	4

I _b [A]	I _z [A]	I _{cc max inizio linea} [kA]	I _{cc max Fine linea} [kA]	I _{ccmin fine linea} [kA]	I _{cc Terra} [kA]
2,41	30	5,19 (2,3)	0,69 (0,56)	0,48 (0,46)	0,48 (0,46)

Designazione / Conduttore
FG16OM16-0,6/1 kV - Cca-s1b,d1,a1/Cu

INTERRUTTORE

Utenza	Interruttore	Poli	Curva Sganciatore	I _n [A]	I _r [A]	T _r [s]	I _m [kA]	I _{sd} [kA]
Siglatura	T _{sd} [s]	I _i	I _g [xI _n - A]	T _g [s]	Differenz.	Classe	I _{Δn} [A]	T _{Δn} [ms]
Estrattore V4 Locale gest. emerg.	iC60 N	2	C	10	10	-	0,1	0,1
Q1.2.9	2	-	-	-				

APPALTATORE:	TELESE S.c.a r.l. Consorzio Telese Società Consortile a Responsabilità Limitata	ITINERARIO NAPOLI – BARI RADDOPPIO TRATTA CANCELLO-BENEVENTO II LOTTO FUNZIONALE FRASSO TELESINO – VITULANO 3 SUBLOTTO SAN LORENZO – VITULANO				
PROGETTAZIONE:		PROGETTO ESECUTIVO				
Mandataria:	Mandante:					
SYSTRA S.A.	SWS Engineering S.p.A.	SYSTRA-SOTECNI S.p.A.				
Titolo Documento: LF01 – Galleria Reventa e Le Forche		COMMESSA	LOTTO	CODIFICA	DOCUMENTO	REV.
Titolo Elaborato: Relazione di calcolo elettrico		IF2R	3.2.E.ZZ	CL	LF.01.0.0.005	B
						FOGLIO 437 di 520

CONTATTORE/TERMICO

Siglatura	Contattore	Un Bobina [V]	I _n [A]	Relè Termico	Reg. Min [A]	Reg. Max [A]
Ct1.2.9	iCT 25A Na (8,5A - AC7b)		25			

VERIFICHE PROTEZIONI

Sovraccarico	Corto Circuito massimo	Corto Circuito minimo	Persone
SI	SI	SI	SI

APPALTATORE:	TELESE S.c.a r.l. Consorzio Telese Società Consortile a Responsabilità Limitata	ITINERARIO NAPOLI – BARI RADDOPPIO TRATTA CANCELLO-BENEVENTO II LOTTO FUNZIONALE FRASSO TELESINO – VITULANO 3 SUBLOTTO SAN LORENZO – VITULANO					
PROGETTAZIONE:		PROGETTO ESECUTIVO					
Mandataria:	Mandante:						
SYSTRA S.A.	SWS Engineering S.p.A.	SYSTRA-SOTECNI S.p.A.					
Titolo Documento: LF01 – Galleria Reventa e Le Forche Titolo Elaborato: Relazione di calcolo elettrico		COMMESSA	LOTTO	CODIFICA	DOCUMENTO	REV.	FOGLIO
		IF2R	3.2.E.ZZ	CL	LF.01.0.0.005	B	438 di 520

CALCOLI E VERIFICHE

QUADRO: QGBT-P

LINEA: DISPONIBILE

CARATTERISTICHE GENERALI DELLA LINEA

P [kW]	I _b [A]/I _{nm} [A]	I _R [A]	I _S [A]	I _T [A]	cos φ _b	K _{utilizzo}	K _{contemp.}	η
0	0	0	0	0				

INTERRUTTORE

Utenza	Interruttore	Poli	Curva Sganciatore	I _n [A]	I _r [A]	T _r [s]	I _m [kA]	I _{sd} [kA]
Siglatura	T _{sd} [s]	I _i	I _g [xI _n - A]	T _g [s]	Differenz.	Classe	I _{Δn} [A]	T _{Δn} [ms]
Disponibile	iC60 N	2	C	10	10	-	0,1	0,1
Q1.2.10	2	-	-	-				

APPALTATORE: TELESE S.c.a r.l. Consorzio Telese Società Consortile a Responsabilità Limitata	ITINERARIO NAPOLI – BARI RADDOPPIO TRATTA CANCELLO-BENEVENTO II LOTTO FUNZIONALE FRASSO TELESINO – VITULANO 3 SUBLOTTO SAN LORENZO – VITULANO					
PROGETTAZIONE: Mandataria: SYSTRA S.A. Mandante: SWS Engineering S.p.A. SYSTRA-SOTECNI S.p.A.	PROGETTO ESECUTIVO					
Titolo Documento: LF01 – Galleria Reventa e Le Forche Titolo Elaborato: Relazione di calcolo elettrico	COMMESSA IF2R	LOTTO 3.2.E.ZZ	CODIFICA CL	DOCUMENTO LF.01.0.0.005	REV. B	FOGLIO 439 di 520

CALCOLI E VERIFICHE

QUADRO: QGBT-P

LINEA: DISPONIBILE

CARATTERISTICHE GENERALI DELLA LINEA

P [kW]	I _b [A]/I _{nm} [A]	I _R [A]	I _S [A]	I _T [A]	cos φ _b	K _{utilizzo}	K _{contemp.}	η
0	0	0	0	0				

INTERRUTTORE

Utenza	Interruttore	Poli	Curva Sganciatore	I _n [A]	I _r [A]	T _r [s]	I _m [kA]	I _{sd} [kA]
Siglatura	T _{sd} [s]	I _i	I _g [xI _n - A]	T _g [s]	Differenz.	Classe	I _{Δn} [A]	T _{Δn} [ms]
Disponibile	iC60 N	4	C	10	10	-	0,1	0,1
Q1.2.11	4	-	-	-				

APPALTATORE:	TELESE S.c.a r.l. Consorzio Telese Società Consortile a Responsabilità Limitata	ITINERARIO NAPOLI – BARI RADDOPPIO TRATTA CANCELLO-BENEVENTO II LOTTO FUNZIONALE FRASSO TELESINO – VITULANO 3 SUBLOTTO SAN LORENZO – VITULANO					
PROGETTAZIONE:		PROGETTO ESECUTIVO					
Mandataria:	Mandante:						
SYSTRA S.A.	SWS Engineering S.p.A.	SYSTRA-SOTECNI S.p.A.					
Titolo Documento: LF01 – Galleria Reventa e Le Forche Titolo Elaborato: Relazione di calcolo elettrico		COMMESSA	LOTTO	CODIFICA	DOCUMENTO	REV.	FOGLIO
		IF2R	3.2.E.ZZ	CL	LF.01.0.0.005	B	440 di 520

CALCOLI E VERIFICHE

QUADRO: QGBT-P

LINEA: DISPONIBILE

CARATTERISTICHE GENERALI DELLA LINEA

P [kW]	I _b [A]/I _{nm} [A]	I _R [A]	I _S [A]	I _T [A]	cos φ _b	K _{utilizzo}	K _{contemp.}	η
0	0	0	0	0				

INTERRUTTORE

Utenza	Interruttore	Poli	Curva Sganciatore	I _n [A]	I _r [A]	T _r [s]	I _m [kA]	I _{sd} [kA]
Siglatura	T _{sd} [s]	I _i	I _g [xI _n - A]	T _g [s]	Differenz.	Classe	I _{Δn} [A]	T _{Δn} [ms]
Disponibile	iC60 N	4	C	10	10	-	0,1	0,1
Q1.2.12	4	-	-	-				

APPALTATORE: TELESE S.c.a r.l. Consorzio Telese Società Consortile a Responsabilità Limitata	ITINERARIO NAPOLI – BARI RADDOPPIO TRATTA CANCELLO-BENEVENTO II LOTTO FUNZIONALE FRASSO TELESINO – VITULANO 3 SUBLOTTO SAN LORENZO – VITULANO					
PROGETTAZIONE: Mandataria: SYSTRA S.A. Mandante: SWS Engineering S.p.A. SYSTRA-SOTECNI S.p.A.	PROGETTO ESECUTIVO					
Titolo Documento: LF01 – Galleria Reventa e Le Forche Titolo Elaborato: Relazione di calcolo elettrico	COMMESSA IF2R	LOTTO 3.2.E.ZZ	CODIFICA CL	DOCUMENTO LF.01.0.0.005	REV. B	FOGLIO 441 di 520

CALCOLI E VERIFICHE

QUADRO: QGBT-P

LINEA: DISPONIBILE

CARATTERISTICHE GENERALI DELLA LINEA

P [kW]	I _b [A]/I _{nm} [A]	I _R [A]	I _S [A]	I _T [A]	cos φ _b	K _{utilizzo}	K _{contemp.}	η
0	0	0	0	0				

INTERRUTTORE

Utenza	Interruttore	Poli	Curva Sganciatore	I _n [A]	I _r [A]	T _r [s]	I _m [kA]	I _{sd} [kA]
Siglatura	T _{sd} [s]	I _i	I _g [xI _n - A]	T _g [s]	Differenz.	Classe	I _{Δn} [A]	T _{Δn} [ms]
Disponibile	iC60 N	4	C	10	10	-	0,1	0,1
Q1.2.13	4	-	-	-				

APPALTATORE: TELESE S.c.a r.l. Consorzio Telese Società Consortile a Responsabilità Limitata	ITINERARIO NAPOLI – BARI RADDOPPIO TRATTA CANCELLO-BENEVENTO II LOTTO FUNZIONALE FRASSO TELESINO – VITULANO 3 SUBLOTTO SAN LORENZO – VITULANO					
PROGETTAZIONE: Mandataria: SYSTRA S.A. Mandante: SWS Engineering S.p.A. SYSTRA-SOTECNI S.p.A.	PROGETTO ESECUTIVO					
Titolo Documento: LF01 – Galleria Reventa e Le Forche Titolo Elaborato: Relazione di calcolo elettrico	COMMESSA IF2R	LOTTO 3.2.E.ZZ	CODIFICA CL	DOCUMENTO LF.01.0.0.005	REV. B	FOGLIO 442 di 520

CALCOLI E VERIFICHE

QUADRO: QGBT-P

LINEA: DISPONIBILE

CARATTERISTICHE GENERALI DELLA LINEA

P [kW]	I _b [A]/I _{nm} [A]	I _R [A]	I _S [A]	I _T [A]	cos φ _b	K _{utilizzo}	K _{contemp.}	η
0	0	0	0	0				

INTERRUTTORE

Utenza	Interruttore	Poli	Curva Sganciatore	I _n [A]	I _r [A]	T _r [s]	I _m [kA]	I _{sd} [kA]
Siglatura	T _{sd} [s]	I _i	I _g [xI _n - A]	T _g [s]	Differenz.	Classe	I _{Δn} [A]	T _{Δn} [ms]
Disponibile	iC60 N	4	C	10	10	-	0,1	0,1
Q1.2.14	4	-	-	-				

APPALTATORE:	TELESE S.c.a r.l. Consorzio Telese Società Consortile a Responsabilità Limitata	ITINERARIO NAPOLI – BARI RADDOPPIO TRATTA CANCELLO-BENEVENTO II LOTTO FUNZIONALE FRASSO TELESINO – VITULANO 3 SUBLOTTO SAN LORENZO – VITULANO					
PROGETTAZIONE:		PROGETTO ESECUTIVO					
Mandataria:	Mandante:						
SYSTRA S.A.	SWS Engineering S.p.A.	SYSTRA-SOTECNI S.p.A.					
Titolo Documento: LF01 – Galleria Reventa e Le Forche Titolo Elaborato: Relazione di calcolo elettrico		COMMESSA	LOTTO	CODIFICA	DOCUMENTO	REV.	FOGLIO
		IF2R	3.2.E.ZZ	CL	LF.01.0.0.005	B	443 di 520

CALCOLI E VERIFICHE

QUADRO: QGBT-P

LINEA: DISPONIBILE

CARATTERISTICHE GENERALI DELLA LINEA

P [kW]	I _b [A]/I _{nm} [A]	I _R [A]	I _S [A]	I _T [A]	cos φ _b	K _{utilizzo}	K _{contemp.}	η
0	0	0	0	0				

INTERRUTTORE

Utenza	Interruttore	Poli	Curva Sganciatore	I _n [A]	I _r [A]	T _r [s]	I _m [kA]	I _{sd} [kA]
Siglatura	T _{sd} [s]	I _i	I _g [xI _n - A]	T _g [s]	Differenz.	Classe	I _{Δn} [A]	T _{Δn} [ms]
Disponibile	iC60 N	2	C	10	10	-	0,1	0,1
Q1.2.15	2	-	-	-				

APPALTATORE:	TELESE S.c.a r.l. Consorzio Telese Società Consortile a Responsabilità Limitata	ITINERARIO NAPOLI – BARI RADDOPPIO TRATTA CANCELLO-BENEVENTO II LOTTO FUNZIONALE FRASSO TELESINO – VITULANO 3 SUBLOTTO SAN LORENZO – VITULANO					
PROGETTAZIONE:		PROGETTO ESECUTIVO					
Mandataria:	Mandante:						
SYSTRA S.A.	SWS Engineering S.p.A.	SYSTRA-SOTECNI S.p.A.					
Titolo Documento: LF01 – Galleria Reventa e Le Forche Titolo Elaborato: Relazione di calcolo elettrico		COMMESSA	LOTTO	CODIFICA	DOCUMENTO	REV.	FOGLIO
		IF2R	3.2.E.ZZ	CL	LF.01.0.0.005	B	444 di 520

CALCOLI E VERIFICHE

QUADRO: QGBT-P

LINEA: DISPONIBILE

CARATTERISTICHE GENERALI DELLA LINEA

P [kW]	I _b [A]/I _{nm} [A]	I _R [A]	I _S [A]	I _T [A]	cos φ _b	K _{utilizzo}	K _{contemp.}	η
0	0	0	0	0				

INTERRUTTORE

Utenza	Interruttore	Poli	Curva Sganciatore	I _n [A]	I _r [A]	T _r [s]	I _m [kA]	I _{sd} [kA]
Siglatura	T _{sd} [s]	I _i	I _g [xI _n - A]	T _g [s]	Differenz.	Classe	I _{Δn} [A]	T _{Δn} [ms]
Disponibile	iC60 N	2	C	10	10	-	0,1	0,1
Q1.2.16	2	-	-	-				

APPALTATORE: TELESE S.c.a r.l. Consorzio Telese Società Consortile a Responsabilità Limitata	ITINERARIO NAPOLI – BARI RADDOPPIO TRATTA CANCELLO-BENEVENTO II LOTTO FUNZIONALE FRASSO TELESINO – VITULANO 3 SUBLOTTO SAN LORENZO – VITULANO												
PROGETTAZIONE: Mandataria: SYSTRA S.A. Mandante: SWS Engineering S.p.A. SYSTRA-SOTECNI S.p.A.	PROGETTO ESECUTIVO												
Titolo Documento: LF01 – Galleria Reventa e Le Forche Titolo Elaborato: Relazione di calcolo elettrico	<table border="1"> <tr> <td>COMMESSA</td> <td>LOTTO</td> <td>CODIFICA</td> <td>DOCUMENTO</td> <td>REV.</td> <td>FOGLIO</td> </tr> <tr> <td>IF2R</td> <td>3.2.E.ZZ</td> <td>CL</td> <td>LF.01.0.0.005</td> <td>B</td> <td>445 di 520</td> </tr> </table>	COMMESSA	LOTTO	CODIFICA	DOCUMENTO	REV.	FOGLIO	IF2R	3.2.E.ZZ	CL	LF.01.0.0.005	B	445 di 520
COMMESSA	LOTTO	CODIFICA	DOCUMENTO	REV.	FOGLIO								
IF2R	3.2.E.ZZ	CL	LF.01.0.0.005	B	445 di 520								

CALCOLI E VERIFICHE

QUADRO: QGBT-P

LINEA: GENERALE LUCE LOCALE GE

CARATTERISTICHE GENERALI DELLA LINEA

P [kW]	I _b [A]/I _{nm} [A]	I _R [A]	I _S [A]	I _T [A]	cos φ _b	K _{utilizzo}	K _{contemp.}	η
0,4	1,93	1,93	0	0	0,9		1	

SEZIONATORE

Siglatura	Modello	I _n [A]	U _{imp} [kV]	I _{cm} [kA cresta]	I _{cw} [kA eff]	Coordin. interr. Monte [kA]
S1.1.17	iSW	20	6	0,00	0,00	

APPALTATORE:	TELESE S.c.a r.l. Consorzio Telese Società Consortile a Responsabilità Limitata	ITINERARIO NAPOLI – BARI RADDOPPIO TRATTA CANCELLO-BENEVENTO II LOTTO FUNZIONALE FRASSO TELESINO – VITULANO 3 SUBLOTTO SAN LORENZO – VITULANO					
PROGETTAZIONE:		PROGETTO ESECUTIVO					
Mandatario:	Mandante:						
SYSTRA S.A.	SWS Engineering S.p.A.	SYSTRA-SOTECNI S.p.A.					
Titolo Documento: LF01 – Galleria Reventa e Le Forche Titolo Elaborato: Relazione di calcolo elettrico		COMMESSA IF2R	LOTTO 3.2.E.ZZ	CODIFICA CL	DOCUMENTO LF.01.0.0.005	REV. B	FOGLIO 446 di 520

CALCOLI E VERIFICHE

QUADRO: QGBT-P

LINEA: ILLUMINAZIONE LOCALE GE

CARATTERISTICHE GENERALI DELLA LINEA

P [kW]	I _b [A]/I _{nm} [A]	I _R [A]	I _S [A]	I _T [A]	cos φ _b	K _{utilizzo}	K _{contemp.}	η
0,4	1,93	1,93	0	0	0,9	1		

CAVO

Siglatura	Derivazione	tipo cond.	Lungh. [m]	Posa 64-8	T _{emp.} [°C]	n° supp.	Resistività [°K m/W]	Prof. di Posa [m]	ravv. dist.	altri circuiti	K secur.
L1.2.17	F+N+PE	multi	30	03A	30			-	ravv.		1

Sezione Conduttori [mm ²]			R _{cavo} [mΩ]	X _{cavo} [mΩ]	R _{tot} [mΩ]	X _{tot} [mΩ]	ΔV _{cavo} [%]	ΔV _{tot} [%]	ΔV _{max prog} [%]
fase	neutro	PE							
1x 2,5	1x 2,5	1x 2,5	216,0	3,27	226,36 (220,86)	42,79 (107,81)	0,41	0,65 (0,96)	4

I _b [A]	I _z [A]	I _{cc max inizio linea} [kA]	I _{cc max Fine linea} [kA]	I _{ccmin fine linea} [kA]	I _{cc Terra} [kA]
1,93	30	5,19 (2,3)	0,48 (0,42)	0,32 (0,32)	0,32 (0,32)

Designazione / Conduttore
FG16OM16-0,6/1 kV - Cca-s1b,d1,a1/Cu

INTERRUTTORE

Utenza	Interruttore	Poli	Curva Sganciatore	I _n [A]	I _r [A]	T _r [s]	I _m [kA]	I _{sd} [kA]
Siglatura	T _{sd} [s]	I _i	I _g [xI _n - A]	T _g [s]	Differenz.	Classe	I _{Δn} [A]	T _{Δn} [ms]
Illuminazione locale GE	iC60 N	2	C	10	10	-	0,1	0,1
Q1.2.17	2	-	-	-				

APPALTATORE:	TELESE S.c.a r.l. Consorzio Telese Società Consortile a Responsabilità Limitata	ITINERARIO NAPOLI – BARI RADDOPPIO TRATTA CANCELLO-BENEVENTO II LOTTO FUNZIONALE FRASSO TELESINO – VITULANO 3 SUBLOTTO SAN LORENZO – VITULANO					
PROGETTAZIONE:		PROGETTO ESECUTIVO					
Mandataria:	Mandante:						
SYSTRA S.A.	SWS Engineering S.p.A.	SYSTRA-SOTECNI S.p.A.					
Titolo Documento: LF01 – Galleria Reventa e Le Forche		COMMESSA	LOTTO	CODIFICA	DOCUMENTO	REV.	FOGLIO
Titolo Elaborato: Relazione di calcolo elettrico		IF2R	3.2.E.ZZ	CL	LF.01.0.0.005	B	447 di 520

CONTATTORE/TERMICO

Siglatura	Contattore	Un Bobina [V]	I _n [A]	Relè Termico	Reg. Min [A]	Reg. Max [A]
Ct1.2.17	iCT 25A Na (8,5A - AC7b)		25			

VERIFICHE PROTEZIONI

Sovraccarico	Corto Circuito massimo	Corto Circuito minimo	Persone
SI	SI	SI	SI

APPALTATORE:	TELESE S.c.a r.l. Consorzio Telese Società Consortile a Responsabilità Limitata	ITINERARIO NAPOLI – BARI RADDOPPIO TRATTA CANCELLO-BENEVENTO II LOTTO FUNZIONALE FRASSO TELESINO – VITULANO 3 SUBLOTTO SAN LORENZO – VITULANO					
PROGETTAZIONE:		PROGETTO ESECUTIVO					
Mandataria:	Mandante:						
SYSTRA S.A.	SWS Engineering S.p.A.	SYSTRA-SOTECNI S.p.A.					
Titolo Documento: LF01 – Galleria Reventa e Le Forche Titolo Elaborato: Relazione di calcolo elettrico		COMMESSA	LOTTO	CODIFICA	DOCUMENTO	REV.	FOGLIO
		IF2R	3.2.E.ZZ	CL	LF.01.0.0.005	B	448 di 520

CALCOLI E VERIFICHE

QUADRO: QGBT-P

LINEA: DISPONIBILE

CARATTERISTICHE GENERALI DELLA LINEA

P [kW]	I _b [A]/I _{nm} [A]	I _R [A]	I _S [A]	I _T [A]	cos φ _b	K _{utilizzo}	K _{contemp.}	η
0	0	0	0	0				

INTERRUTTORE

Utenza	Interruttore	Poli	Curva Sganciatore	I _n [A]	I _r [A]	T _r [s]	I _m [kA]	I _{sd} [kA]
Siglatura	T _{sd} [s]	I _i	I _g [xI _n - A]	T _g [s]	Differenz.	Classe	I _{Δn} [A]	T _{Δn} [ms]
Disponibile	iC60 N	2	C	10	10	-	0,1	0,1
Q1.2.18	2	-	-	-				

APPALTATORE:	TELESE S.c.a r.l. Consorzio Telese Società Consortile a Responsabilità Limitata	ITINERARIO NAPOLI – BARI RADDOPPIO TRATTA CANCELLO-BENEVENTO II LOTTO FUNZIONALE FRASSO TELESINO – VITULANO 3 SUBLOTTO SAN LORENZO – VITULANO					
PROGETTAZIONE:		PROGETTO ESECUTIVO					
Mandataria:	Mandante:						
SYSTRA S.A.	SWS Engineering S.p.A.	SYSTRA-SOTECNI S.p.A.					
Titolo Documento: LF01 – Galleria Reventa e Le Forche		COMMESSA	LOTTO	CODIFICA	DOCUMENTO	REV.	FOGLIO
Titolo Elaborato: Relazione di calcolo elettrico		IF2R	3.2.E.ZZ	CL	LF.01.0.0.005	B	449 di 520

CALCOLI E VERIFICHE

QUADRO: QGBT-E

LINEA: GENERALE SEZIONE NO-BREAK

CARATTERISTICHE GENERALI DELLA LINEA

P [kW]	I _b [A]/I _{nm} [A]	I _R [A]	I _S [A]	I _T [A]	cos φ _b	K _{utilizzo}	K _{contemp.}	η
26,41	51,89	51,89	50,81	24,89	0,9		0,7	

SEZIONATORE

Siglatura	Modello	I _n [A]	U _{imp} [kV]	I _{cm} [kA cresta]	I _{cw} [kA eff]	Coordin. interr. Monte [kA]
S1	INS100	100	8	20,00	5,50	25

APPALTATORE:	TELESE S.c.a r.l. Consorzio Telese Società Consortile a Responsabilità Limitata	ITINERARIO NAPOLI – BARI RADDOPPIO TRATTA CANCELLO-BENEVENTO II LOTTO FUNZIONALE FRASSO TELESINO – VITULANO 3 SUBLOTTO SAN LORENZO – VITULANO					
PROGETTAZIONE:		PROGETTO ESECUTIVO					
Mandataria:	Mandante:						
SYSTRA S.A.	SWS Engineering S.p.A.	SYSTRA-SOTECNI S.p.A.					
Titolo Documento: LF01 – Galleria Reventa e Le Forche Titolo Elaborato: Relazione di calcolo elettrico		COMMESSA	LOTTO	CODIFICA	DOCUMENTO	REV.	FOGLIO
		IF2R	3.2.E.ZZ	CL	LF.01.0.0.005	B	450 di 520

CALCOLI E VERIFICHE

QUADRO: QGBT-E

LINEA: DISPONIBILE

CARATTERISTICHE GENERALI DELLA LINEA

P [kW]	I _b [A]/I _{nm} [A]	I _R [A]	I _S [A]	I _T [A]	cos φ _b	K _{utilizzo}	K _{contemp.}	η
0	0	0	0	0				

INTERRUTTORE

Utenza	Interruttore	Poli	Curva Sganciatore	I _n [A]	I _r [A]	T _r [s]	I _m [kA]	I _{sd} [kA]
Siglatura	T _{sd} [s]	I _i	I _g [xI _n - A]	T _g [s]	Differenz.	Classe	I _{Δn} [A]	T _{Δn} [ms]
Disponibile	iC60 N	4	B	10	10	-	0,05	0,05
Q3.1.3	4	-	-	-				

APPALTATORE:	TELESE S.c.a r.l. Consorzio Telese Società Consortile a Responsabilità Limitata	ITINERARIO NAPOLI – BARI RADDOPPIO TRATTA CANCELLO-BENEVENTO II LOTTO FUNZIONALE FRASSO TELESINO – VITULANO 3 SUBLOTTO SAN LORENZO – VITULANO					
PROGETTAZIONE:	Mandatario: SYSTRA S.A. Mandante: SWS Engineering S.p.A. SYSTRA-SOTECNI S.p.A.	PROGETTO ESECUTIVO					
Titolo Documento: LF01 – Galleria Reventa e Le Forche Titolo Elaborato: Relazione di calcolo elettrico		COMMESSA IF2R	LOTTO 3.2.E.ZZ	CODIFICA CL	DOCUMENTO LF.01.0.0.005	REV. B	FOGLIO 451 di 520

CALCOLI E VERIFICHE

QUADRO: QGBT-E

LINEA: AUX QGBT

CARATTERISTICHE GENERALI DELLA LINEA

P [kW]	I _b [A]/I _{nm} [A]	I _R [A]	I _S [A]	I _T [A]	cos φ _b	K _{utilizzo}	K _{contemp.}	η
0,5	2,41	2,41	0	0	0,9	1		

CAVO

Siglatura	Derivazione	tipo cond.	Lungh. [m]	Posa 64-8	T _{emp.} [°C]	n° supp.	Resistività [°K m/W]	Prof. di Posa [m]	ravv. dist.	altri circuiti	K secur.
L3.1.6	F+N+PE	multi	5	61	30		1,06	0,8	ravv.		1

Sezione Conduttori [mm ²]			R _{cavo} [mΩ]	X _{cavo} [mΩ]	R _{tot} [mΩ]	X _{tot} [mΩ]	ΔV _{cavo} [%]	ΔV _{tot} [%]	ΔV _{max prog} [%]
fase	neutro	PE							
1x 2,5	1x 2,5	1x 2,5	36,0	0,55	60,76 (1416,59)	42,19 (1031,65)	0,08	0,79 (0,31)	4

I _b [A]	I _z [A]	I _{cc max inizio linea} [kA]	I _{cc max Fine linea} [kA]	I _{cc min fine linea} [kA]	I _{cc Terra} [kA]
2,41	29,57	3,13 (0,13)	1,58 (0,12)	1,23 (0,09)	1,22 (0,09)

Designazione / Conduttore

FTG18OM16-0,6/1 kV - B2ca-s1a,d1,a1/Cu

INTERRUTTORE

Utenza	Interruttore	Poli	Curva Sganciatore	I _n [A]	I _r [A]	T _r [s]	I _m [kA]	I _{sd} [kA]
Siglatura	T _{sd} [s]	I _i	I _g [xI _n - A]	T _g [s]	Differenz.	Classe	I _{Δn} [A]	T _{Δn} [ms]
Aux QGBT	iC60 N	2	B	10	10	-	0,05	0,05
Q3.1.6	2	-	-	-				

APPALTATORE: TELESE S.c.a r.l. Consorzio Telese Società Consortile a Responsabilità Limitata	ITINERARIO NAPOLI – BARI RADDOPPIO TRATTA CANCELLO-BENEVENTO II LOTTO FUNZIONALE FRASSO TELESINO – VITULANO 3 SUBLOTTO SAN LORENZO – VITULANO PROGETTO ESECUTIVO												
PROGETTAZIONE: Mandatario: SYSTRA S.A. Mandante: SWS Engineering S.p.A. SYSTRA-SOTECNI S.p.A.													
Titolo Documento: LF01 – Galleria Reventa e Le Forche Titolo Elaborato: Relazione di calcolo elettrico	<table border="1"> <tr> <td>COMMESSA</td> <td>LOTTO</td> <td>CODIFICA</td> <td>DOCUMENTO</td> <td>REV.</td> <td>FOGLIO</td> </tr> <tr> <td>IF2R</td> <td>3.2.E.ZZ</td> <td>CL</td> <td>LF.01.0.0.005</td> <td>B</td> <td>452 di 520</td> </tr> </table>	COMMESSA	LOTTO	CODIFICA	DOCUMENTO	REV.	FOGLIO	IF2R	3.2.E.ZZ	CL	LF.01.0.0.005	B	452 di 520
COMMESSA	LOTTO	CODIFICA	DOCUMENTO	REV.	FOGLIO								
IF2R	3.2.E.ZZ	CL	LF.01.0.0.005	B	452 di 520								

VERIFICHE PROTEZIONI

Sovraccarico	Corto Circuito massimo	Corto Circuito minimo	Persone
SI	SI	SI	SI

APPALTATORE:	TELESE S.c.a r.l. Consorzio Telese Società Consortile a Responsabilità Limitata	ITINERARIO NAPOLI – BARI RADDOPPIO TRATTA CANCELLO-BENEVENTO II LOTTO FUNZIONALE FRASSO TELESINO – VITULANO 3 SUBLOTTO SAN LORENZO – VITULANO					
PROGETTAZIONE:		PROGETTO ESECUTIVO					
Mandatario:	Mandante:						
SYSTRA S.A.	SWS Engineering S.p.A.	SYSTRA-SOTECNI S.p.A.					
Titolo Documento: LF01 – Galleria Reventa e Le Forche Titolo Elaborato: Relazione di calcolo elettrico		COMMESSA IF2R	LOTTO 3.2.E.ZZ	CODIFICA CL	DOCUMENTO LF.01.0.0.005	REV. B	FOGLIO 453 di 520

CALCOLI E VERIFICHE

QUADRO: QGBT-E

LINEA: AUX QMT

CARATTERISTICHE GENERALI DELLA LINEA

P [kW]	I _b [A]/I _{nm} [A]	I _R [A]	I _S [A]	I _T [A]	cos φ _b	K _{utilizzo}	K _{contemp.}	η
0,5	2,41	0	2,41	0	0,9	1		

CAVO

Siglatura	Derivazione	tipo cond.	Lungh. [m]	Posa 64-8	T _{emp.} [°C]	n° supp.	Resistività [°K m/W]	Prof. di Posa [m]	ravv. dist.	altri circuiti	K secur.
L3.1.7	F+N+PE	multi	10	61	30		1,06	0,8	ravv.		1

Sezione Conduttori [mm ²]			R _{cavo} [mΩ]	X _{cavo} [mΩ]	R _{tot} [mΩ]	X _{tot} [mΩ]	ΔV _{cavo} [%]	ΔV _{tot} [%]	ΔV _{max prog} [%]
fase	neutro	PE							
1x 2,5	1x 2,5	1x 2,5	72,0	1,09	96,76 (1452,59)	42,73 (1032,19)	0,17	0,88 (0,4)	4

I _b [A]	I _z [A]	I _{cc max inizio linea} [kA]	I _{cc max Fine linea} [kA]	I _{ccmin fine linea} [kA]	I _{cc Terra} [kA]
2,41	29,57	3,13 (0,13)	1,06 (0,12)	0,77 (0,08)	0,77 (0,08)

Designazione / Conduttore
FTG18OM16-0,6/1 kV - B2ca-s1a,d1,a1/Cu

INTERRUTTORE

Utenza	Interruttore	Poli	Curva Sganciatore	I _n [A]	I _r [A]	T _r [s]	I _m [kA]	I _{sd} [kA]
Siglatura	T _{sd} [s]	I _i	I _g [xI _n - A]	T _g [s]	Differenz.	Classe	I _{Δn} [A]	T _{Δn} [ms]
Aux QMT	iC60 N	2	B	10	10	-	0,05	0,05
Q3.1.7	2	-	-	-				

APPALTATORE: TELESE S.c.a r.l. Consorzio Telese Società Consortile a Responsabilità Limitata	ITINERARIO NAPOLI – BARI RADDOPPIO TRATTA CANCELLO-BENEVENTO II LOTTO FUNZIONALE FRASSO TELESINO – VITULANO 3 SUBLOTTO SAN LORENZO – VITULANO PROGETTO ESECUTIVO												
PROGETTAZIONE: Mandatario: SYSTRA S.A. Mandante: SWS Engineering S.p.A. SYSTRA-SOTECNI S.p.A.													
Titolo Documento: LF01 – Galleria Reventa e Le Forche Titolo Elaborato: Relazione di calcolo elettrico	<table border="1"> <tr> <td>COMMESSA</td> <td>LOTTO</td> <td>CODIFICA</td> <td>DOCUMENTO</td> <td>REV.</td> <td>FOGLIO</td> </tr> <tr> <td>IF2R</td> <td>3.2.E.ZZ</td> <td>CL</td> <td>LF.01.0.0.005</td> <td>B</td> <td>454 di 520</td> </tr> </table>	COMMESSA	LOTTO	CODIFICA	DOCUMENTO	REV.	FOGLIO	IF2R	3.2.E.ZZ	CL	LF.01.0.0.005	B	454 di 520
COMMESSA	LOTTO	CODIFICA	DOCUMENTO	REV.	FOGLIO								
IF2R	3.2.E.ZZ	CL	LF.01.0.0.005	B	454 di 520								

VERIFICHE PROTEZIONI

Sovraccarico	Corto Circuito massimo	Corto Circuito minimo	Persone
SI	SI	SI	SI

APPALTATORE:	TELESE S.c.a r.l. Consorzio Telese Società Consortile a Responsabilità Limitata	ITINERARIO NAPOLI – BARI RADDOPPIO TRATTA CANCELLO-BENEVENTO II LOTTO FUNZIONALE FRASSO TELESINO – VITULANO 3 SUBLOTTO SAN LORENZO – VITULANO					
PROGETTAZIONE:		PROGETTO ESECUTIVO					
Mandatario:	Mandante:						
SYSTRA S.A.	SWS Engineering S.p.A.	SYSTRA-SOTECNI S.p.A.					
Titolo Documento: LF01 – Galleria Reventa e Le Forche Titolo Elaborato: Relazione di calcolo elettrico		COMMESSA IF2R	LOTTO 3.2.E.ZZ	CODIFICA CL	DOCUMENTO LF.01.0.0.005	REV. B	FOGLIO 455 di 520

CALCOLI E VERIFICHE

QUADRO: QGBT-E

LINEA: CAMMINAMENTI PARI FFP-FASE 1

CARATTERISTICHE GENERALI DELLA LINEA

P [kW]	I _b [A]/I _{nm} [A]	I _R [A]	I _S [A]	I _T [A]	cos φ _b	K _{utilizzo}	K _{contemp.}	η
0,5	2,41	2,41	0	0	0,9	1		

CAVO

Siglatura	Derivazione	tipo cond.	Lungh. [m]	Posa 64-8	T _{emp.} [°C]	n° supp.	Resistività [°K m/W]	Prof. di Posa [m]	ravv. dist.	altri circuiti	K secur.
L3.1.8	F	multi	450	61	30		1,06	0,8	ravv.		1

Sezione Conduttori [mm ²] fase neutro PE	R _{cavo} [mΩ]	X _{cavo} [mΩ]	R _{tot} [mΩ]	X _{tot} [mΩ]	ΔV _{cavo} [%]	ΔV _{tot} [%]	ΔV _{max prog} [%]
1x 10	810,0	38,75	834,76 (2190,59)	80,39 (1069,85)	1,96	2,67 (2,19)	4

I _b [A]	I _z [A]	I _{cc max inizio linea} [kA]	I _{cc max Fine linea} [kA]	I _{ccmin fine linea} [kA]	I _{cc Terra} [kA]
2,41	65,06	3,13 (0,13)	0,13 (0,06)	0,08 (0,04)	0,08 (0,04)

Designazione / Conduttore
FTG18OM16-0,6/1 kV - B2ca-s1a,d1,a1/Cu

INTERRUTTORE

Utenza	Interruttore	Poli	Curva Sganciatore	I _n [A]	I _r [A]	T _r [s]	I _m [kA]	I _{sd} [kA]
Siglatura	T _{sd} [s]	I _i	I _g [xI _n - A]	T _g [s]	Differenz.	Classe	I _{Δn} [A]	T _{Δn} [ms]
Camminamenti Pari FFP-Fase 1	iC60 N	1	B	10	10	-	0,05	0,05
Q3.1.8	1	-	-	-				

APPALTATORE: TELESE S.c.a r.l. Consorzio Telese Società Consortile a Responsabilità Limitata	ITINERARIO NAPOLI – BARI RADDOPPIO TRATTA CANCELLO-BENEVENTO II LOTTO FUNZIONALE FRASSO TELESINO – VITULANO 3 SUBLOTTO SAN LORENZO – VITULANO PROGETTO ESECUTIVO												
PROGETTAZIONE: Mandatario: SYSTRA S.A. Mandante: SWS Engineering S.p.A. SYSTRA-SOTECNI S.p.A.													
Titolo Documento: LF01 – Galleria Reventa e Le Forche Titolo Elaborato: Relazione di calcolo elettrico	<table border="1"> <tr> <td>COMMESSA</td> <td>LOTTO</td> <td>CODIFICA</td> <td>DOCUMENTO</td> <td>REV.</td> <td>FOGLIO</td> </tr> <tr> <td>IF2R</td> <td>3.2.E.ZZ</td> <td>CL</td> <td>LF.01.0.0.005</td> <td>B</td> <td>456 di 520</td> </tr> </table>	COMMESSA	LOTTO	CODIFICA	DOCUMENTO	REV.	FOGLIO	IF2R	3.2.E.ZZ	CL	LF.01.0.0.005	B	456 di 520
COMMESSA	LOTTO	CODIFICA	DOCUMENTO	REV.	FOGLIO								
IF2R	3.2.E.ZZ	CL	LF.01.0.0.005	B	456 di 520								

VERIFICHE PROTEZIONI

Sovraccarico	Corto Circuito massimo	Corto Circuito minimo	Persone
SI	SI	SI	SI

APPALTATORE: TELESE S.c.a r.l. Consorzio Telese Società Consortile a Responsabilità Limitata	ITINERARIO NAPOLI – BARI RADDOPPIO TRATTA CANCELLO-BENEVENTO II LOTTO FUNZIONALE FRASSO TELESINO – VITULANO 3 SUBLOTTO SAN LORENZO – VITULANO					
PROGETTAZIONE: Mandatario: SYSTRA S.A. Mandante: SWS Engineering S.p.A. SYSTRA-SOTECNI S.p.A.	PROGETTO ESECUTIVO					
Titolo Documento: LF01 – Galleria Reventa e Le Forche Titolo Elaborato: Relazione di calcolo elettrico	COMMESSA IF2R	LOTTO 3.2.E.ZZ	CODIFICA CL	DOCUMENTO LF.01.0.0.005	REV. B	FOGLIO 457 di 520

CALCOLI E VERIFICHE

QUADRO: QGBT-E

LINEA: CAMMINAMENTI PARI FFP-FASE 2

CARATTERISTICHE GENERALI DELLA LINEA

P [kW]	I _b [A]/I _{nm} [A]	I _R [A]	I _S [A]	I _T [A]	cos φ _b	K _{utilizzo}	K _{contemp.}	η
0,5	2,41	0	2,41	0	0,9	1		

CAVO

Siglatura	Derivazione	tipo cond.	Lungh. [m]	Posa 64-8	T _{emp.} [°C]	n° supp.	Resistività [°K m/W]	Prof. di Posa [m]	ravv. dist.	altri circuiti	K secur.
L3.1.9	F	multi	450	61	30		1,06	0,8	ravv.		1

Sezione Conduttori [mm ²] fase neutro PE	R _{cavo} [mΩ]	X _{cavo} [mΩ]	R _{tot} [mΩ]	X _{tot} [mΩ]	ΔV _{cavo} [%]	ΔV _{tot} [%]	ΔV _{max prog} [%]
1x 10	810,0	38,75	834,76 (2190,59)	80,39 (1069,85)	1,96	2,67 (2,19)	4

I _b [A]	I _z [A]	I _{cc max inizio linea} [kA]	I _{cc max Fine linea} [kA]	I _{ccmin fine linea} [kA]	I _{cc Terra} [kA]
2,41	65,06	3,13 (0,13)	0,13 (0,06)	0,08 (0,04)	0,08 (0,04)

Designazione / Conduttore
FTG18OM16-0,6/1 kV - B2ca-s1a,d1,a1/Cu

INTERRUTTORE

Utenza	Interruttore	Poli	Curva Sganciatore	I _n [A]	I _r [A]	T _r [s]	I _m [kA]	I _{sd} [kA]
Siglatura	T _{sd} [s]	I _i	I _g [xI _n - A]	T _g [s]	Differenz.	Classe	I _{Δn} [A]	T _{Δn} [ms]
Camminamenti Pari FFP-Fase 2	iC60 N	1	B	10	10	-	0,05	0,05
Q3.1.9	1	-	-	-				

APPALTATORE: TELESE S.c.a r.l. Consorzio Telese Società Consortile a Responsabilità Limitata	ITINERARIO NAPOLI – BARI RADDOPPIO TRATTA CANCELLO-BENEVENTO II LOTTO FUNZIONALE FRASSO TELESINO – VITULANO 3 SUBLOTTO SAN LORENZO – VITULANO PROGETTO ESECUTIVO												
PROGETTAZIONE: Mandatario: SYSTRA S.A. Mandante: SWS Engineering S.p.A. SYSTRA-SOTECNI S.p.A.													
Titolo Documento: LF01 – Galleria Reventa e Le Forche Titolo Elaborato: Relazione di calcolo elettrico	<table border="1"> <tr> <td>COMMESSA</td> <td>LOTTO</td> <td>CODIFICA</td> <td>DOCUMENTO</td> <td>REV.</td> <td>FOGLIO</td> </tr> <tr> <td>IF2R</td> <td>3.2.E.ZZ</td> <td>CL</td> <td>LF.01.0.0.005</td> <td>B</td> <td>458 di 520</td> </tr> </table>	COMMESSA	LOTTO	CODIFICA	DOCUMENTO	REV.	FOGLIO	IF2R	3.2.E.ZZ	CL	LF.01.0.0.005	B	458 di 520
COMMESSA	LOTTO	CODIFICA	DOCUMENTO	REV.	FOGLIO								
IF2R	3.2.E.ZZ	CL	LF.01.0.0.005	B	458 di 520								

VERIFICHE PROTEZIONI

Sovraccarico	Corto Circuito massimo	Corto Circuito minimo	Persone
SI	SI	SI	SI

APPALTATORE:	TELESE S.c.a r.l. Consorzio Telese Società Consortile a Responsabilità Limitata	ITINERARIO NAPOLI – BARI RADDOPPIO TRATTA CANCELLO-BENEVENTO II LOTTO FUNZIONALE FRASSO TELESINO – VITULANO 3 SUBLOTTO SAN LORENZO – VITULANO					
PROGETTAZIONE:		PROGETTO ESECUTIVO					
Mandataria:	Mandante:						
SYSTRA S.A.	SWS Engineering S.p.A.	SYSTRA-SOTECNI S.p.A.					
Titolo Documento: LF01 – Galleria Reventa e Le Forche Titolo Elaborato: Relazione di calcolo elettrico		COMMESSA IF2R	LOTTO 3.2.E.ZZ	CODIFICA CL	DOCUMENTO LF.01.0.0.005	REV. B	FOGLIO 459 di 520

CALCOLI E VERIFICHE

QUADRO: QGBT-E

LINEA: CAMMINAMENTI DISPARI FFP-FASE 1

CARATTERISTICHE GENERALI DELLA LINEA

P [kW]	I _b [A]/I _{nm} [A]	I _R [A]	I _S [A]	I _T [A]	cos φ _b	K _{utilizzo}	K _{contemp.}	η
0,5	2,41	0	0	2,41	0,9	1		

CAVO

Siglatura	Derivazione	tipo cond.	Lungh. [m]	Posa 64-8	T _{emp.} [°C]	n° supp.	Resistività [°K m/W]	Prof. di Posa [m]	ravv. dist.	altri circuiti	K secur.
L3.1.10	F	multi	450	61	30		1,06	0,8	ravv.		1

Sezione Conduttori [mm ²] fase neutro PE	R _{cavo} [mΩ]	X _{cavo} [mΩ]	R _{tot} [mΩ]	X _{tot} [mΩ]	ΔV _{cavo} [%]	ΔV _{tot} [%]	ΔV _{max prog} [%]
1x 10	810,0	38,75	834,76 (2190,59)	80,39 (1069,85)	1,96	2,67 (2,19)	4

I _b [A]	I _z [A]	I _{cc max inizio linea} [kA]	I _{cc max Fine linea} [kA]	I _{ccmin fine linea} [kA]	I _{cc Terra} [kA]
2,41	65,06	3,13 (0,13)	0,13 (0,06)	0,08 (0,04)	0,08 (0,04)

Designazione / Conduttore
FTG18OM16-0,6/1 kV - B2ca-s1a,d1,a1/Cu

INTERRUTTORE

Utenza	Interruttore	Poli	Curva Sganciatore	I _n [A]	I _r [A]	T _r [s]	I _m [kA]	I _{sd} [kA]
Siglatura	T _{sd} [s]	I _i	I _g [xI _n - A]	T _g [s]	Differenz.	Classe	I _{Δn} [A]	T _{Δn} [ms]
Camminamenti Dispari FFP-Fase 1	iC60 N	1	B	10	10	-	0,05	0,05
Q3.1.10	1	-	-	-				

APPALTATORE: TELESE S.c.a r.l. <small>Consorzio Telese Società Consortile a Responsabilità Limitata</small>	ITINERARIO NAPOLI – BARI RADDOPPIO TRATTA CANCELLO-BENEVENTO II LOTTO FUNZIONALE FRASSO TELESINO – VITULANO 3 SUBLOTTO SAN LORENZO – VITULANO												
PROGETTAZIONE: <u>Mandatario:</u> <u>Mandante:</u> SYSTRA S.A. SWS Engineering S.p.A. SYSTRA-SOTECNI S.p.A.	PROGETTO ESECUTIVO												
Titolo Documento: LF01 – Galleria Reventa e Le Forche Titolo Elaborato: Relazione di calcolo elettrico	<table border="1"> <tr> <td>COMMESSA</td> <td>LOTTO</td> <td>CODIFICA</td> <td>DOCUMENTO</td> <td>REV.</td> <td>FOGLIO</td> </tr> <tr> <td>IF2R</td> <td>3.2.E.ZZ</td> <td>CL</td> <td>LF.01.0.0.005</td> <td>B</td> <td>460 di 520</td> </tr> </table>	COMMESSA	LOTTO	CODIFICA	DOCUMENTO	REV.	FOGLIO	IF2R	3.2.E.ZZ	CL	LF.01.0.0.005	B	460 di 520
COMMESSA	LOTTO	CODIFICA	DOCUMENTO	REV.	FOGLIO								
IF2R	3.2.E.ZZ	CL	LF.01.0.0.005	B	460 di 520								

VERIFICHE PROTEZIONI

Sovraccarico	Corto Circuito massimo	Corto Circuito minimo	Persone
SI	SI	SI	SI

APPALTATORE:	TELESE S.c.a r.l. Consorzio Telese Società Consortile a Responsabilità Limitata	ITINERARIO NAPOLI – BARI RADDOPPIO TRATTA CANCELLO-BENEVENTO II LOTTO FUNZIONALE FRASSO TELESINO – VITULANO 3 SUBLOTTO SAN LORENZO – VITULANO					
PROGETTAZIONE:		PROGETTO ESECUTIVO					
Mandatario:	Mandante:						
SYSTRA S.A.	SWS Engineering S.p.A.	SYSTRA-SOTECNI S.p.A.					
Titolo Documento: LF01 – Galleria Reventa e Le Forche Titolo Elaborato: Relazione di calcolo elettrico		COMMESSA IF2R	LOTTO 3.2.E.ZZ	CODIFICA CL	DOCUMENTO LF.01.0.0.005	REV. B	FOGLIO 461 di 520

CALCOLI E VERIFICHE

QUADRO: QGBT-E

LINEA: CAMMINAMENTI DISPARI FFP-FASE 2

CARATTERISTICHE GENERALI DELLA LINEA

P [kW]	I _b [A]/I _{nm} [A]	I _R [A]	I _S [A]	I _T [A]	cos φ _b	K _{utilizzo}	K _{contemp.}	η
0,5	2,41	2,41	0	0	0,9	1		

CAVO

Siglatura	Derivazione	tipo cond.	Lungh. [m]	Posa 64-8	T _{emp.} [°C]	n° supp.	Resistività [°K m/W]	Prof. di Posa [m]	ravv. dist.	altri circuiti	K secur.
L3.1.11	F	multi	450	61	30		1,06	0,8	ravv.		1

Sezione Conduttori [mm ²] fase neutro PE	R _{cavo} [mΩ]	X _{cavo} [mΩ]	R _{tot} [mΩ]	X _{tot} [mΩ]	ΔV _{cavo} [%]	ΔV _{tot} [%]	ΔV _{max prog} [%]
1x 10	810,0	38,75	834,76 (2190,59)	80,39 (1069,85)	1,96	2,67 (2,19)	4

I _b [A]	I _z [A]	I _{cc max inizio linea} [kA]	I _{cc max Fine linea} [kA]	I _{ccmin fine linea} [kA]	I _{cc Terra} [kA]
2,41	65,06	3,13 (0,13)	0,13 (0,06)	0,08 (0,04)	0,08 (0,04)

Designazione / Conduttore
FTG18OM16-0,6/1 kV - B2ca-s1a,d1,a1/Cu

INTERRUTTORE

Utenza	Interruttore	Poli	Curva Sganciatore	I _n [A]	I _r [A]	T _r [s]	I _m [kA]	I _{sd} [kA]
Siglatura	T _{sd} [s]	I _i	I _g [xI _n - A]	T _g [s]	Differenz.	Classe	I _{Δn} [A]	T _{Δn} [ms]
Camminamenti Dispari FFP-Fase 2	iC60 N	1	B	10	10	-	0,05	0,05
Q3.1.11	1	-	-	-				

APPALTATORE: TELESE S.c.a r.l. Consorzio Telese Società Consortile a Responsabilità Limitata	ITINERARIO NAPOLI – BARI RADDOPPIO TRATTA CANCELLO-BENEVENTO II LOTTO FUNZIONALE FRASSO TELESINO – VITULANO 3 SUBLOTTO SAN LORENZO – VITULANO PROGETTO ESECUTIVO												
PROGETTAZIONE: Mandatario: SYSTRA S.A. Mandante: SWS Engineering S.p.A. SYSTRA-SOTECNI S.p.A.													
Titolo Documento: LF01 – Galleria Reventa e Le Forche Titolo Elaborato: Relazione di calcolo elettrico	<table border="1"> <tr> <td>COMMESSA</td> <td>LOTTO</td> <td>CODIFICA</td> <td>DOCUMENTO</td> <td>REV.</td> <td>FOGLIO</td> </tr> <tr> <td>IF2R</td> <td>3.2.E.ZZ</td> <td>CL</td> <td>LF.01.0.0.005</td> <td>B</td> <td>462 di 520</td> </tr> </table>	COMMESSA	LOTTO	CODIFICA	DOCUMENTO	REV.	FOGLIO	IF2R	3.2.E.ZZ	CL	LF.01.0.0.005	B	462 di 520
COMMESSA	LOTTO	CODIFICA	DOCUMENTO	REV.	FOGLIO								
IF2R	3.2.E.ZZ	CL	LF.01.0.0.005	B	462 di 520								

VERIFICHE PROTEZIONI

Sovraccarico	Corto Circuito massimo	Corto Circuito minimo	Persone
SI	SI	SI	SI

APPALTATORE:	TELESE S.c.a r.l. Consorzio Telese Società Consortile a Responsabilità Limitata	ITINERARIO NAPOLI – BARI RADDOPPIO TRATTA CANCELLO-BENEVENTO II LOTTO FUNZIONALE FRASSO TELESINO – VITULANO 3 SUBLOTTO SAN LORENZO – VITULANO				
PROGETTAZIONE:		PROGETTO ESECUTIVO				
Mandatario:	Mandante:					
SYSTRA S.A.	SWS Engineering S.p.A.	SYSTRA-SOTECNI S.p.A.				
Titolo Documento: LF01 – Galleria Reventa e Le Forche Titolo Elaborato: Relazione di calcolo elettrico		COMMESSA	LOTTO	CODIFICA	DOCUMENTO	REV. FOGLIO
		IF2R	3.2.E.ZZ	CL	LF.01.0.0.005	B 463 di 520

CALCOLI E VERIFICHE

QUADRO: QGBT-E

LINEA: GSM-R

CARATTERISTICHE GENERALI DELLA LINEA

P [kW]	I _b [A]/I _{nm} [A]	I _R [A]	I _S [A]	I _T [A]	cos φ _b	K _{utilizzo}	K _{contemp.}	η
2,5	12,07	12,07	0	0	0,9	1		

CAVO

Siglatura	Derivazione	tipo cond.	Lungh. [m]	Posa 64-8	T _{emp.} [°C]	n° supp.	Resistività [°K m/W]	Prof. di Posa [m]	ravv. dist.	altri circuiti	K secur.
L3.1.13	F+N+PE	multi	10	31	30			-	ravv.		1

Sezione Conduttori [mm ²]			R _{cavo} [mΩ]	X _{cavo} [mΩ]	R _{tot} [mΩ]	X _{tot} [mΩ]	ΔV _{cavo} [%]	ΔV _{tot} [%]	ΔV _{max prog} [%]
fase	neutro	PE							
1x 2,5	1x 2,5	1x 2,5	72,0	1,09	96,76 (1452,59)	42,73 (1032,19)	0,86	1,57 (1,09)	4

I _b [A]	I _z [A]	I _{cc max inizio linea} [kA]	I _{cc max Fine linea} [kA]	I _{ccmin fine linea} [kA]	I _{cc Terra} [kA]
12,07	30	3,13 (0,13)	1,06 (0,12)	0,77 (0,08)	0,77 (0,08)

Designazione / Conduttore
FTG18OM16-0,6/1 kV - B2ca-s1a,d1,a1/Cu

INTERRUTTORE

Utenza	Interruttore	Poli	Curva Sganciatore	I _n [A]	I _r [A]	T _r [s]	I _m [kA]	I _{sd} [kA]
Siglatura	T _{sd} [s]	I _i	I _g [xI _n - A]	T _g [s]	Differenz.	Classe	I _{Δn} [A]	T _{Δn} [ms]
GSM-R	iC60 N	2	B	25	25	-	0,12	0,12
Q3.1.13	2	-	-	-				

APPALTATORE: TELESE S.c.a r.l. Consorzio Telese Società Consortile a Responsabilità Limitata	ITINERARIO NAPOLI – BARI RADDOPPIO TRATTA CANCELLO-BENEVENTO II LOTTO FUNZIONALE FRASSO TELESINO – VITULANO 3 SUBLOTTO SAN LORENZO – VITULANO PROGETTO ESECUTIVO												
PROGETTAZIONE: Mandatario: SYSTRA S.A. Mandante: SWS Engineering S.p.A. SYSTRA-SOTECNI S.p.A.													
Titolo Documento: LF01 – Galleria Reventa e Le Forche Titolo Elaborato: Relazione di calcolo elettrico	<table border="1"> <tr> <td>COMMESSA</td> <td>LOTTO</td> <td>CODIFICA</td> <td>DOCUMENTO</td> <td>REV.</td> <td>FOGLIO</td> </tr> <tr> <td>IF2R</td> <td>3.2.E.ZZ</td> <td>CL</td> <td>LF.01.0.0.005</td> <td>B</td> <td>464 di 520</td> </tr> </table>	COMMESSA	LOTTO	CODIFICA	DOCUMENTO	REV.	FOGLIO	IF2R	3.2.E.ZZ	CL	LF.01.0.0.005	B	464 di 520
COMMESSA	LOTTO	CODIFICA	DOCUMENTO	REV.	FOGLIO								
IF2R	3.2.E.ZZ	CL	LF.01.0.0.005	B	464 di 520								

VERIFICHE PROTEZIONI

Sovraccarico	Corto Circuito massimo	Corto Circuito minimo	Persone
SI	SI	SI	SI

APPALTATORE:	TELESE S.c.a r.l. Consorzio Telese Società Consortile a Responsabilità Limitata	ITINERARIO NAPOLI – BARI RADDOPPIO TRATTA CANCELLO-BENEVENTO II LOTTO FUNZIONALE FRASSO TELESINO – VITULANO 3 SUBLOTTO SAN LORENZO – VITULANO					
PROGETTAZIONE:		PROGETTO ESECUTIVO					
Mandatario:	Mandante:						
SYSTRA S.A.	SWS Engineering S.p.A.	SYSTRA-SOTECNI S.p.A.					
Titolo Documento: LF01 – Galleria Reventa e Le Forche Titolo Elaborato: Relazione di calcolo elettrico		COMMESSA IF2R	LOTTO 3.2.E.ZZ	CODIFICA CL	DOCUMENTO LF.01.0.0.005	REV. B	FOGLIO 465 di 520

CALCOLI E VERIFICHE

QUADRO: QGBT-E

LINEA: GSM-P

CARATTERISTICHE GENERALI DELLA LINEA

P [kW]	I _b [A]/I _{nm} [A]	I _R [A]	I _S [A]	I _T [A]	cos φ _b	K _{utilizzo}	K _{contemp.}	η
2,5	12,07	12,07	0	0	0,9	1		

CAVO

Siglatura	Derivazione	tipo cond.	Lungh. [m]	Posa 64-8	T _{emp.} [°C]	n° supp.	Resistività [°K m/W]	Prof. di Posa [m]	ravv. dist.	altri circuiti	K secur.
L3.1.14	F+N+PE	multi	10	31	30			-	ravv.		1

Sezione Conduttori [mm ²]			R _{cavo} [mΩ]	X _{cavo} [mΩ]	R _{tot} [mΩ]	X _{tot} [mΩ]	ΔV _{cavo} [%]	ΔV _{tot} [%]	ΔV _{max prog} [%]
fase	neutro	PE							
1x 2,5	1x 2,5	1x 2,5	72,0	1,09	96,76 (1452,59)	42,73 (1032,19)	0,86	1,57 (1,09)	4

I _b [A]	I _z [A]	I _{cc max inizio linea} [kA]	I _{cc max Fine linea} [kA]	I _{ccmin fine linea} [kA]	I _{cc Terra} [kA]
12,07	30	3,13 (0,13)	1,06 (0,12)	0,77 (0,08)	0,77 (0,08)

Designazione / Conduttore
FTG18OM16-0,6/1 kV - B2ca-s1a,d1,a1/Cu

INTERRUTTORE

Utenza	Interruttore	Poli	Curva Sganciatore	I _n [A]	I _r [A]	T _r [s]	I _m [kA]	I _{sd} [kA]
Siglatura	T _{sd} [s]	I _i	I _g [xI _n - A]	T _g [s]	Differenz.	Classe	I _{Δn} [A]	T _{Δn} [ms]
GSM-P	iC60 N	2	B	25	25	-	0,12	0,12
Q3.1.14	2	-	-	-				

APPALTATORE: TELESE S.c.a r.l. Consorzio Telese Società Consortile a Responsabilità Limitata	ITINERARIO NAPOLI – BARI RADDOPPIO TRATTA CANCELLO-BENEVENTO II LOTTO FUNZIONALE FRASSO TELESINO – VITULANO 3 SUBLOTTO SAN LORENZO – VITULANO PROGETTO ESECUTIVO												
PROGETTAZIONE: Mandatario: SYSTRA S.A. Mandante: SWS Engineering S.p.A. SYSTRA-SOTECNI S.p.A.													
Titolo Documento: LF01 – Galleria Reventa e Le Forche Titolo Elaborato: Relazione di calcolo elettrico	<table border="1"> <tr> <td>COMMESSA</td> <td>LOTTO</td> <td>CODIFICA</td> <td>DOCUMENTO</td> <td>REV.</td> <td>FOGLIO</td> </tr> <tr> <td>IF2R</td> <td>3.2.E.ZZ</td> <td>CL</td> <td>LF.01.0.0.005</td> <td>B</td> <td>466 di 520</td> </tr> </table>	COMMESSA	LOTTO	CODIFICA	DOCUMENTO	REV.	FOGLIO	IF2R	3.2.E.ZZ	CL	LF.01.0.0.005	B	466 di 520
COMMESSA	LOTTO	CODIFICA	DOCUMENTO	REV.	FOGLIO								
IF2R	3.2.E.ZZ	CL	LF.01.0.0.005	B	466 di 520								

VERIFICHE PROTEZIONI

Sovraccarico	Corto Circuito massimo	Corto Circuito minimo	Persone
SI	SI	SI	SI

APPALTATORE:	TELESE S.c.a r.l. Consorzio Telese Società Consortile a Responsabilità Limitata	ITINERARIO NAPOLI – BARI RADDOPPIO TRATTA CANCELLO-BENEVENTO II LOTTO FUNZIONALE FRASSO TELESINO – VITULANO 3 SUBLOTTO SAN LORENZO – VITULANO					
PROGETTAZIONE:		PROGETTO ESECUTIVO					
Mandatario:	Mandante:						
SYSTRA S.A.	SWS Engineering S.p.A.	SYSTRA-SOTECNI S.p.A.					
Titolo Documento: LF01 – Galleria Reventa e Le Forche Titolo Elaborato: Relazione di calcolo elettrico		COMMESSA IF2R	LOTTO 3.2.E.ZZ	CODIFICA CL	DOCUMENTO LF.01.0.0.005	REV. B	FOGLIO 467 di 520

CALCOLI E VERIFICHE

QUADRO: QGBT-E

LINEA: STSI

CARATTERISTICHE GENERALI DELLA LINEA

P [kW]	I _b [A]/I _{nm} [A]	I _R [A]	I _S [A]	I _T [A]	cos φ _b	K _{utilizzo}	K _{contemp.}	η
1	4,83	0	4,83	0	0,9	1		

CAVO

Siglatura	Derivazione	tipo cond.	Lungh. [m]	Posa 64-8	T _{emp.} [°C]	n° supp.	Resistività [°K m/W]	Prof. di Posa [m]	ravv. dist.	altri circuiti	K secur.
L3.1.15	F+N+PE	multi	20	31	30			-	ravv.		1

Sezione Conduttori [mm ²]			R _{cavo} [mΩ]	X _{cavo} [mΩ]	R _{tot} [mΩ]	X _{tot} [mΩ]	ΔV _{cavo} [%]	ΔV _{tot} [%]	ΔV _{max prog} [%]
fase	neutro	PE							
1x 2,5	1x 2,5	1x 2,5	144,0	2,18	168,76 (1524,59)	43,82 (1033,28)	0,69	1,39 (0,92)	4

I _b [A]	I _z [A]	I _{cc max inizio linea} [kA]	I _{cc max Fine linea} [kA]	I _{ccmin fine linea} [kA]	I _{cc Terra} [kA]
4,83	30	3,13 (0,13)	0,63 (0,11)	0,43 (0,08)	0,43 (0,08)

Designazione / Conduttore
FTG18OM16-0,6/1 kV - B2ca-s1a,d1,a1/Cu

INTERRUTTORE

Utenza	Interruttore	Poli	Curva Sganciatore	I _n [A]	I _r [A]	T _r [s]	I _m [kA]	I _{sd} [kA]
Siglatura	T _{sd} [s]	I _i	I _g [xI _n - A]	T _g [s]	Differenz.	Classe	I _{Δn} [A]	T _{Δn} [ms]
STSI	iC60 N	2	B	10	10	-	0,05	0,05
Q3.1.15	2	-	-	-				

APPALTATORE: TELESE S.c.a r.l. Consorzio Telese Società Consortile a Responsabilità Limitata	ITINERARIO NAPOLI – BARI RADDOPPIO TRATTA CANCELLO-BENEVENTO II LOTTO FUNZIONALE FRASSO TELESINO – VITULANO 3 SUBLOTTO SAN LORENZO – VITULANO PROGETTO ESECUTIVO												
PROGETTAZIONE: Mandatario: SYSTRA S.A. Mandante: SWS Engineering S.p.A. SYSTRA-SOTECNI S.p.A.													
Titolo Documento: LF01 – Galleria Reventa e Le Forche Titolo Elaborato: Relazione di calcolo elettrico	<table border="1"> <tr> <td>COMMESSA</td> <td>LOTTO</td> <td>CODIFICA</td> <td>DOCUMENTO</td> <td>REV.</td> <td>FOGLIO</td> </tr> <tr> <td>IF2R</td> <td>3.2.E.ZZ</td> <td>CL</td> <td>LF.01.0.0.005</td> <td>B</td> <td>468 di 520</td> </tr> </table>	COMMESSA	LOTTO	CODIFICA	DOCUMENTO	REV.	FOGLIO	IF2R	3.2.E.ZZ	CL	LF.01.0.0.005	B	468 di 520
COMMESSA	LOTTO	CODIFICA	DOCUMENTO	REV.	FOGLIO								
IF2R	3.2.E.ZZ	CL	LF.01.0.0.005	B	468 di 520								

VERIFICHE PROTEZIONI

Sovraccarico	Corto Circuito massimo	Corto Circuito minimo	Persone
SI	SI	SI	SI

APPALTATORE:	TELESE S.c.a r.l. Consorzio Telese Società Consortile a Responsabilità Limitata	ITINERARIO NAPOLI – BARI RADDOPPIO TRATTA CANCELLO-BENEVENTO II LOTTO FUNZIONALE FRASSO TELESINO – VITULANO 3 SUBLOTTO SAN LORENZO – VITULANO					
PROGETTAZIONE:		PROGETTO ESECUTIVO					
Mandatario:	Mandante:						
SYSTRA S.A.	SWS Engineering S.p.A.	SYSTRA-SOTECNI S.p.A.					
Titolo Documento: LF01 – Galleria Reventa e Le Forche Titolo Elaborato: Relazione di calcolo elettrico		COMMESSA IF2R	LOTTO 3.2.E.ZZ	CODIFICA CL	DOCUMENTO LF.01.0.0.005	REV. B	FOGLIO 469 di 520

CALCOLI E VERIFICHE

QUADRO: QGBT-E

LINEA: SDH

CARATTERISTICHE GENERALI DELLA LINEA

P [kW]	I _b [A]/I _{nm} [A]	I _R [A]	I _S [A]	I _T [A]	cos φ _b	K _{utilizzo}	K _{contemp.}	η
1	4,83	0	0	4,83	0,9	1		

CAVO

Siglatura	Derivazione	tipo cond.	Lungh. [m]	Posa 64-8	T _{emp.} [°C]	n° supp.	Resistività [°K m/W]	Prof. di Posa [m]	ravv. dist.	altri circuiti	K secur.
L3.1.16	F+N+PE	multi	20	31	30			-	ravv.		1

Sezione Conduttori [mm ²]			R _{cavo} [mΩ]	X _{cavo} [mΩ]	R _{tot} [mΩ]	X _{tot} [mΩ]	ΔV _{cavo} [%]	ΔV _{tot} [%]	ΔV _{max prog} [%]
fase	neutro	PE							
1x 2,5	1x 2,5	1x 2,5	144,0	2,18	168,76 (1524,59)	43,82 (1033,28)	0,69	1,39 (0,92)	4

I _b [A]	I _z [A]	I _{cc max inizio linea} [kA]	I _{cc max Fine linea} [kA]	I _{ccmin fine linea} [kA]	I _{cc Terra} [kA]
4,83	30	3,13 (0,13)	0,63 (0,11)	0,43 (0,08)	0,43 (0,08)

Designazione / Conduttore
FTG18OM16-0,6/1 kV - B2ca-s1a,d1,a1/Cu

INTERRUTTORE

Utenza	Interruttore	Poli	Curva Sganciatore	I _n [A]	I _r [A]	T _r [s]	I _m [kA]	I _{sd} [kA]
Siglatura	T _{sd} [s]	I _i	I _g [xI _n - A]	T _g [s]	Differenz.	Classe	I _{Δn} [A]	T _{Δn} [ms]
SDH	iC60 N	2	B	10	10	-	0,05	0,05
Q3.1.16	2	-	-	-				

APPALTATORE: TELESE S.c.a r.l. Consorzio Telese Società Consortile a Responsabilità Limitata	ITINERARIO NAPOLI – BARI RADDOPPIO TRATTA CANCELLO-BENEVENTO II LOTTO FUNZIONALE FRASSO TELESINO – VITULANO 3 SUBLOTTO SAN LORENZO – VITULANO PROGETTO ESECUTIVO												
PROGETTAZIONE: Mandatario: SYSTRA S.A. Mandante: SWS Engineering S.p.A. SYSTRA-SOTECNI S.p.A.													
Titolo Documento: LF01 – Galleria Reventa e Le Forche Titolo Elaborato: Relazione di calcolo elettrico	<table border="1"> <tr> <td>COMMESSA</td> <td>LOTTO</td> <td>CODIFICA</td> <td>DOCUMENTO</td> <td>REV.</td> <td>FOGLIO</td> </tr> <tr> <td>IF2R</td> <td>3.2.E.ZZ</td> <td>CL</td> <td>LF.01.0.0.005</td> <td>B</td> <td>470 di 520</td> </tr> </table>	COMMESSA	LOTTO	CODIFICA	DOCUMENTO	REV.	FOGLIO	IF2R	3.2.E.ZZ	CL	LF.01.0.0.005	B	470 di 520
COMMESSA	LOTTO	CODIFICA	DOCUMENTO	REV.	FOGLIO								
IF2R	3.2.E.ZZ	CL	LF.01.0.0.005	B	470 di 520								

VERIFICHE PROTEZIONI

Sovraccarico	Corto Circuito massimo	Corto Circuito minimo	Persone
SI	SI	SI	SI

APPALTATORE:	TELESE S.c.a r.l. Consorzio Telese Società Consortile a Responsabilità Limitata	ITINERARIO NAPOLI – BARI RADDOPPIO TRATTA CANCELLO-BENEVENTO II LOTTO FUNZIONALE FRASSO TELESINO – VITULANO 3 SUBLOTTO SAN LORENZO – VITULANO					
PROGETTAZIONE:		PROGETTO ESECUTIVO					
Mandatario:	Mandante:						
SYSTRA S.A.	SWS Engineering S.p.A.	SYSTRA-SOTECNI S.p.A.					
Titolo Documento: LF01 – Galleria Reventa e Le Forche Titolo Elaborato: Relazione di calcolo elettrico		COMMESSA IF2R	LOTTO 3.2.E.ZZ	CODIFICA CL	DOCUMENTO LF.01.0.0.005	REV. B	FOGLIO 471 di 520

CALCOLI E VERIFICHE

QUADRO: QGBT-E

LINEA: TELEFONIA DATI SPVI

CARATTERISTICHE GENERALI DELLA LINEA

P [kW]	I _b [A]/I _{nm} [A]	I _R [A]	I _S [A]	I _T [A]	cos φ _b	K _{utilizzo}	K _{contemp.}	η
1	4,83	4,83	0	0	0,9	1		

CAVO

Siglatura	Derivazione	tipo cond.	Lungh. [m]	Posa 64-8	T _{emp.} [°C]	n° supp.	Resistività [°K m/W]	Prof. di Posa [m]	ravv. dist.	altri circuiti	K secur.
L3.1.17	F+N+PE	multi	20	31	30			-	ravv.		1

Sezione Conduttori [mm ²]			R _{cavo} [mΩ]	X _{cavo} [mΩ]	R _{tot} [mΩ]	X _{tot} [mΩ]	ΔV _{cavo} [%]	ΔV _{tot} [%]	ΔV _{max prog} [%]
fase	neutro	PE							
1x 2,5	1x 2,5	1x 2,5	144,0	2,18	168,76 (1524,59)	43,82 (1033,28)	0,69	1,39 (0,92)	4

I _b [A]	I _z [A]	I _{cc max inizio linea} [kA]	I _{cc max Fine linea} [kA]	I _{ccmin fine linea} [kA]	I _{cc Terra} [kA]
4,83	30	3,13 (0,13)	0,63 (0,11)	0,43 (0,08)	0,43 (0,08)

Designazione / Conduttore
FTG18OM16-0,6/1 kV - B2ca-s1a,d1,a1/Cu

INTERRUTTORE

Utenza	Interruttore	Poli	Curva Sganciatore	I _n [A]	I _r [A]	T _r [s]	I _m [kA]	I _{sd} [kA]
Siglatura	T _{sd} [s]	I _i	I _g [xI _n - A]	T _g [s]	Differenz.	Classe	I _{Δn} [A]	T _{Δn} [ms]
Telefonia dati SPVI	iC60 N	2	B	10	10	-	0,05	0,05
Q3.1.17	2	-	-	-				

APPALTATORE: TELESE S.c.a r.l. <small>Consorzio Telese Società Consortile a Responsabilità Limitata</small>	ITINERARIO NAPOLI – BARI RADDOPPIO TRATTA CANCELLO-BENEVENTO II LOTTO FUNZIONALE FRASSO TELESINO – VITULANO 3 SUBLOTTO SAN LORENZO – VITULANO												
PROGETTAZIONE: Mandatario: SYSTRA S.A. Mandante: SWS Engineering S.p.A. SYSTRA-SOTECNI S.p.A.	PROGETTO ESECUTIVO												
Titolo Documento: LF01 – Galleria Reventa e Le Forche Titolo Elaborato: Relazione di calcolo elettrico	<table border="1"> <tr> <td>COMMESSA</td> <td>LOTTO</td> <td>CODIFICA</td> <td>DOCUMENTO</td> <td>REV.</td> <td>FOGLIO</td> </tr> <tr> <td>IF2R</td> <td>3.2.E.ZZ</td> <td>CL</td> <td>LF.01.0.0.005</td> <td>B</td> <td>472 di 520</td> </tr> </table>	COMMESSA	LOTTO	CODIFICA	DOCUMENTO	REV.	FOGLIO	IF2R	3.2.E.ZZ	CL	LF.01.0.0.005	B	472 di 520
COMMESSA	LOTTO	CODIFICA	DOCUMENTO	REV.	FOGLIO								
IF2R	3.2.E.ZZ	CL	LF.01.0.0.005	B	472 di 520								

VERIFICHE PROTEZIONI

Sovraccarico	Corto Circuito massimo	Corto Circuito minimo	Persone
SI	SI	SI	SI

APPALTATORE:	TELESE S.c.a r.l. Consorzio Telese Società Consortile a Responsabilità Limitata	ITINERARIO NAPOLI – BARI RADDOPPIO TRATTA CANCELLO-BENEVENTO II LOTTO FUNZIONALE FRASSO TELESINO – VITULANO 3 SUBLOTTO SAN LORENZO – VITULANO					
PROGETTAZIONE:	Mandatario: SYSTRA S.A. Mandante: SWS Engineering S.p.A. SYSTRA-SOTECNI S.p.A.	PROGETTO ESECUTIVO					
Titolo Documento: LF01 – Galleria Reventa e Le Forche Titolo Elaborato: Relazione di calcolo elettrico		COMMESSA IF2R	LOTTO 3.2.E.ZZ	CODIFICA CL	DOCUMENTO LF.01.0.0.005	REV. B	FOGLIO 473 di 520

CALCOLI E VERIFICHE

QUADRO: QGBT-E

LINEA: CARICHI TVCC

CARATTERISTICHE GENERALI DELLA LINEA

P [kW]	I _b [A]/I _{nm} [A]	I _R [A]	I _S [A]	I _T [A]	cos φ _b	K _{utilizzo}	K _{contemp.}	η
2	9,66	0	9,66	0	0,9	1		

CAVO

Siglatura	Derivazione	tipo cond.	Lungh. [m]	Posa 64-8	T _{emp.} [°C]	n° supp.	Resistività [°K m/W]	Prof. di Posa [m]	ravv. dist.	altri circuiti	K secur.
L3.1.18	F+N+PE	multi	30	31	30			-	ravv.		1

Sezione Conduttori [mm ²]			R _{cavo} [mΩ]	X _{cavo} [mΩ]	R _{tot} [mΩ]	X _{tot} [mΩ]	ΔV _{cavo} [%]	ΔV _{tot} [%]	ΔV _{max prog} [%]
fase	neutro	PE							
1x 2,5	1x 2,5	1x 2,5	216,0	3,27	240,76 (1596,59)	44,91 (1034,37)	2,07	2,77 (2,3)	4

I _b [A]	I _z [A]	I _{cc max inizio linea} [kA]	I _{cc max Fine linea} [kA]	I _{ccmin fine linea} [kA]	I _{cc Terra} [kA]
9,66	30	3,13 (0,13)	0,45 (0,1)	0,3 (0,07)	0,3 (0,07)

Designazione / Conduttore
FTG18OM16-0,6/1 kV - B2ca-s1a,d1,a1/Cu

INTERRUTTORE

Utenza	Interruttore	Poli	Curva Sganciatore	I _n [A]	I _r [A]	T _r [s]	I _m [kA]	I _{sd} [kA]
Siglatura	T _{sd} [s]	I _i	I _g [xI _n - A]	T _g [s]	Differenz.	Classe	I _{Δn} [A]	T _{Δn} [ms]
Carichi TVCC	iC60 N	2	B	10	10	-	0,05	0,05
Q3.1.18	2	-	-	-				

APPALTATORE: TELESE S.c.a r.l. Consorzio Telese Società Consortile a Responsabilità Limitata	ITINERARIO NAPOLI – BARI RADDOPPIO TRATTA CANCELLO-BENEVENTO II LOTTO FUNZIONALE FRASSO TELESINO – VITULANO 3 SUBLOTTO SAN LORENZO – VITULANO												
PROGETTAZIONE: Mandatario: SYSTRA S.A. Mandante: SWS Engineering S.p.A. SYSTRA-SOTECNI S.p.A.	PROGETTO ESECUTIVO												
Titolo Documento: LF01 – Galleria Reventa e Le Forche Titolo Elaborato: Relazione di calcolo elettrico	<table border="1"> <tr> <td>COMMESSA</td> <td>LOTTO</td> <td>CODIFICA</td> <td>DOCUMENTO</td> <td>REV.</td> <td>FOGLIO</td> </tr> <tr> <td>IF2R</td> <td>3.2.E.ZZ</td> <td>CL</td> <td>LF.01.0.0.005</td> <td>B</td> <td>474 di 520</td> </tr> </table>	COMMESSA	LOTTO	CODIFICA	DOCUMENTO	REV.	FOGLIO	IF2R	3.2.E.ZZ	CL	LF.01.0.0.005	B	474 di 520
COMMESSA	LOTTO	CODIFICA	DOCUMENTO	REV.	FOGLIO								
IF2R	3.2.E.ZZ	CL	LF.01.0.0.005	B	474 di 520								

VERIFICHE PROTEZIONI

Sovraccarico	Corto Circuito massimo	Corto Circuito minimo	Persone
SI	SI	SI	SI

APPALTATORE:	TELESE S.c.a r.l. Consorzio Telese Società Consortile a Responsabilità Limitata	ITINERARIO NAPOLI – BARI RADDOPPIO TRATTA CANCELLO-BENEVENTO II LOTTO FUNZIONALE FRASSO TELESINO – VITULANO 3 SUBLOTTO SAN LORENZO – VITULANO					
PROGETTAZIONE:		PROGETTO ESECUTIVO					
Mandatario:	Mandante:						
SYSTRA S.A.	SWS Engineering S.p.A.	SYSTRA-SOTECNI S.p.A.					
Titolo Documento: LF01 – Galleria Reventa e Le Forche Titolo Elaborato: Relazione di calcolo elettrico		COMMESSA IF2R	LOTTO 3.2.E.ZZ	CODIFICA CL	DOCUMENTO LF.01.0.0.005	REV. B	FOGLIO 475 di 520

CALCOLI E VERIFICHE

QUADRO: QGBT-E

LINEA: CARICHI RIL. INCENDI

CARATTERISTICHE GENERALI DELLA LINEA

P [kW]	I _b [A]/I _{nm} [A]	I _R [A]	I _S [A]	I _T [A]	cos φ _b	K _{utilizzo}	K _{contemp.}	η
0,6	2,89	0	0	2,89	0,9	1		

CAVO

Siglatura	Derivazione	tipo cond.	Lungh. [m]	Posa 64-8	T _{emp.} [°C]	n° supp.	Resistività [°K m/W]	Prof. di Posa [m]	ravv. dist.	altri circuiti	K secur.
L3.1.19	F+N+PE	multi	20	31	30			-	ravv.		1

Sezione Conduttori [mm ²]			R _{cavo} [mΩ]	X _{cavo} [mΩ]	R _{tot} [mΩ]	X _{tot} [mΩ]	ΔV _{cavo} [%]	ΔV _{tot} [%]	ΔV _{max prog} [%]
fase	neutro	PE							
1x 2,5	1x 2,5	1x 2,5	144,0	2,18	168,76 (1524,59)	43,82 (1033,28)	0,41	1,12 (0,64)	4

I _b [A]	I _z [A]	I _{cc max inizio linea} [kA]	I _{cc max Fine linea} [kA]	I _{ccmin fine linea} [kA]	I _{cc Terra} [kA]
2,89	30	3,13 (0,13)	0,63 (0,11)	0,43 (0,08)	0,43 (0,08)

Designazione / Conduttore
FTG18OM16-0,6/1 kV - B2ca-s1a,d1,a1/Cu

INTERRUTTORE

Utenza	Interruttore	Poli	Curva Sganciatore	I _n [A]	I _r [A]	T _r [s]	I _m [kA]	I _{sd} [kA]
Siglatura	T _{sd} [s]	I _i	I _g [xI _n - A]	T _g [s]	Differenz.	Classe	I _{Δn} [A]	T _{Δn} [ms]
Carichi ril. incendi	iC60 N	2	B	10	10	-	0,05	0,05
Q3.1.19	2	-	-	-				

APPALTATORE: TELESE S.c.a r.l. Consorzio Telese Società Consortile a Responsabilità Limitata	ITINERARIO NAPOLI – BARI RADDOPPIO TRATTA CANCELLO-BENEVENTO II LOTTO FUNZIONALE FRASSO TELESINO – VITULANO 3 SUBLOTTO SAN LORENZO – VITULANO PROGETTO ESECUTIVO												
PROGETTAZIONE: Mandatario: SYSTRA S.A. Mandante: SWS Engineering S.p.A. SYSTRA-SOTECNI S.p.A.													
Titolo Documento: LF01 – Galleria Reventa e Le Forche Titolo Elaborato: Relazione di calcolo elettrico	<table border="1"> <tr> <td>COMMESSA</td> <td>LOTTO</td> <td>CODIFICA</td> <td>DOCUMENTO</td> <td>REV.</td> <td>FOGLIO</td> </tr> <tr> <td>IF2R</td> <td>3.2.E.ZZ</td> <td>CL</td> <td>LF.01.0.0.005</td> <td>B</td> <td>476 di 520</td> </tr> </table>	COMMESSA	LOTTO	CODIFICA	DOCUMENTO	REV.	FOGLIO	IF2R	3.2.E.ZZ	CL	LF.01.0.0.005	B	476 di 520
COMMESSA	LOTTO	CODIFICA	DOCUMENTO	REV.	FOGLIO								
IF2R	3.2.E.ZZ	CL	LF.01.0.0.005	B	476 di 520								

VERIFICHE PROTEZIONI

Sovraccarico	Corto Circuito massimo	Corto Circuito minimo	Persone
SI	SI	SI	SI

APPALTATORE:	TELESE S.c.a r.l. Consorzio Telese Società Consortile a Responsabilità Limitata	ITINERARIO NAPOLI – BARI RADDOPPIO TRATTA CANCELLO-BENEVENTO II LOTTO FUNZIONALE FRASSO TELESINO – VITULANO 3 SUBLOTTO SAN LORENZO – VITULANO					
PROGETTAZIONE:		PROGETTO ESECUTIVO					
Mandatario:	Mandante:						
SYSTRA S.A.	SWS Engineering S.p.A.	SYSTRA-SOTECNI S.p.A.					
Titolo Documento: LF01 – Galleria Reventa e Le Forche Titolo Elaborato: Relazione di calcolo elettrico		COMMESSA IF2R	LOTTO 3.2.E.ZZ	CODIFICA CL	DOCUMENTO LF.01.0.0.005	REV. B	FOGLIO 477 di 520

CALCOLI E VERIFICHE

QUADRO: QGBT-E

LINEA: CARICHI ANTINTR.

CARATTERISTICHE GENERALI DELLA LINEA

P [kW]	I _b [A]/I _{nm} [A]	I _R [A]	I _S [A]	I _T [A]	cos φ _b	K _{utilizzo}	K _{contemp.}	η
0,6	2,89	2,89	0	0	0,9	1		

CAVO

Siglatura	Derivazione	tipo cond.	Lungh. [m]	Posa 64-8	T _{emp.} [°C]	n° supp.	Resistività [°K m/W]	Prof. di Posa [m]	ravv. dist.	altri circuiti	K secur.
L3.1.20	F+N+PE	multi	20	31	30			-	ravv.		1

Sezione Conduttori [mm ²]			R _{cavo} [mΩ]	X _{cavo} [mΩ]	R _{tot} [mΩ]	X _{tot} [mΩ]	ΔV _{cavo} [%]	ΔV _{tot} [%]	ΔV _{max prog} [%]
fase	neutro	PE							
1x 2,5	1x 2,5	1x 2,5	144,0	2,18	168,76 (1524,59)	43,82 (1033,28)	0,41	1,12 (0,64)	4

I _b [A]	I _z [A]	I _{cc max inizio linea} [kA]	I _{cc max Fine linea} [kA]	I _{ccmin fine linea} [kA]	I _{cc Terra} [kA]
2,89	30	3,13 (0,13)	0,63 (0,11)	0,43 (0,08)	0,43 (0,08)

Designazione / Conduttore
FTG18OM16-0,6/1 kV - B2ca-s1a,d1,a1/Cu

INTERRUTTORE

Utenza	Interruttore	Poli	Curva Sganciatore	I _n [A]	I _r [A]	T _r [s]	I _m [kA]	I _{sd} [kA]
Siglatura	T _{sd} [s]	I _i	I _g [xI _n - A]	T _g [s]	Differenz.	Classe	I _{Δn} [A]	T _{Δn} [ms]
Carichi antintr.	iC60 N	2	B	10	10	-	0,05	0,05
Q3.1.20	2	-	-	-				

APPALTATORE: TELESE S.c.a r.l. Consorzio Telese Società Consortile a Responsabilità Limitata	ITINERARIO NAPOLI – BARI RADDOPPIO TRATTA CANCELLO-BENEVENTO II LOTTO FUNZIONALE FRASSO TELESINO – VITULANO 3 SUBLOTTO SAN LORENZO – VITULANO PROGETTO ESECUTIVO												
PROGETTAZIONE: Mandatario: SYSTRA S.A. Mandante: SWS Engineering S.p.A. SYSTRA-SOTECNI S.p.A.													
Titolo Documento: LF01 – Galleria Reventa e Le Forche Titolo Elaborato: Relazione di calcolo elettrico	<table border="1"> <tr> <td>COMMESSA</td> <td>LOTTO</td> <td>CODIFICA</td> <td>DOCUMENTO</td> <td>REV.</td> <td>FOGLIO</td> </tr> <tr> <td>IF2R</td> <td>3.2.E.ZZ</td> <td>CL</td> <td>LF.01.0.0.005</td> <td>B</td> <td>478 di 520</td> </tr> </table>	COMMESSA	LOTTO	CODIFICA	DOCUMENTO	REV.	FOGLIO	IF2R	3.2.E.ZZ	CL	LF.01.0.0.005	B	478 di 520
COMMESSA	LOTTO	CODIFICA	DOCUMENTO	REV.	FOGLIO								
IF2R	3.2.E.ZZ	CL	LF.01.0.0.005	B	478 di 520								

VERIFICHE PROTEZIONI

Sovraccarico	Corto Circuito massimo	Corto Circuito minimo	Persone
SI	SI	SI	SI

APPALTATORE:	TELESE S.c.a r.l. Consorzio Telese Società Consortile a Responsabilità Limitata	ITINERARIO NAPOLI – BARI RADDOPPIO TRATTA CANCELLO-BENEVENTO II LOTTO FUNZIONALE FRASSO TELESINO – VITULANO 3 SUBLOTTO SAN LORENZO – VITULANO					
PROGETTAZIONE:		PROGETTO ESECUTIVO					
Mandatario:	Mandante:						
SYSTRA S.A.	SWS Engineering S.p.A.	SYSTRA-SOTECNI S.p.A.					
Titolo Documento: LF01 – Galleria Reventa e Le Forche Titolo Elaborato: Relazione di calcolo elettrico		COMMESSA IF2R	LOTTO 3.2.E.ZZ	CODIFICA CL	DOCUMENTO LF.01.0.0.005	REV. B	FOGLIO 479 di 520

CALCOLI E VERIFICHE

QUADRO: QGBT-E

LINEA: ALIM. QPLC

CARATTERISTICHE GENERALI DELLA LINEA

P [kW]	I _b [A]/I _{nm} [A]	I _R [A]	I _S [A]	I _T [A]	cos φ _b	K _{utilizzo}	K _{contemp.}	η
2	9,66	0	9,66	0	0,9	1		

CAVO

Siglatura	Derivazione	tipo cond.	Lungh. [m]	Posa 64-8	T _{emp.} [°C]	n° supp.	Resistività [°K m/W]	Prof. di Posa [m]	ravv. dist.	altri circuiti	K secur.
L3.1.21	F+N+PE	multi	10	31	30			-	ravv.		1

Sezione Conduttori [mm ²]			R _{cavo} [mΩ]	X _{cavo} [mΩ]	R _{tot} [mΩ]	X _{tot} [mΩ]	ΔV _{cavo} [%]	ΔV _{tot} [%]	ΔV _{max prog} [%]
fase	neutro	PE							
1x 2,5	1x 2,5	1x 2,5	72,0	1,09	96,76 (1452,59)	42,73 (1032,19)	0,69	1,39 (0,92)	4

I _b [A]	I _z [A]	I _{cc max inizio linea} [kA]	I _{cc max Fine linea} [kA]	I _{cc min fine linea} [kA]	I _{cc Terra} [kA]
9,66	30	3,13 (0,13)	1,06 (0,12)	0,77 (0,08)	0,77 (0,08)

Designazione / Conduttore

FTG18OM16-0,6/1 kV - B2ca-s1a,d1,a1/Cu

INTERRUTTORE

Utenza	Interruttore	Poli	Curva Sganciatore	I _n [A]	I _r [A]	T _r [s]	I _m [kA]	I _{sd} [kA]
Siglatura	T _{sd} [s]	I _i	I _g [xI _n - A]	T _g [s]	Differenz.	Classe	I _{Δn} [A]	T _{Δn} [ms]
Alim. QPLC	iC60 N	2	B	10	10	-	0,05	0,05
Q3.1.21	2	-	-	-				

APPALTATORE: TELESE S.c.a r.l. Consorzio Telese Società Consortile a Responsabilità Limitata	ITINERARIO NAPOLI – BARI RADDOPPIO TRATTA CANCELLO-BENEVENTO II LOTTO FUNZIONALE FRASSO TELESINO – VITULANO 3 SUBLOTTO SAN LORENZO – VITULANO PROGETTO ESECUTIVO												
PROGETTAZIONE: Mandatario: SYSTRA S.A. Mandante: SWS Engineering S.p.A. SYSTRA-SOTECNI S.p.A.													
Titolo Documento: LF01 – Galleria Reventa e Le Forche Titolo Elaborato: Relazione di calcolo elettrico	<table border="1"> <tr> <td>COMMESSA</td> <td>LOTTO</td> <td>CODIFICA</td> <td>DOCUMENTO</td> <td>REV.</td> <td>FOGLIO</td> </tr> <tr> <td>IF2R</td> <td>3.2.E.ZZ</td> <td>CL</td> <td>LF.01.0.0.005</td> <td>B</td> <td>480 di 520</td> </tr> </table>	COMMESSA	LOTTO	CODIFICA	DOCUMENTO	REV.	FOGLIO	IF2R	3.2.E.ZZ	CL	LF.01.0.0.005	B	480 di 520
COMMESSA	LOTTO	CODIFICA	DOCUMENTO	REV.	FOGLIO								
IF2R	3.2.E.ZZ	CL	LF.01.0.0.005	B	480 di 520								

VERIFICHE PROTEZIONI

Sovraccarico	Corto Circuito massimo	Corto Circuito minimo	Persone
SI	SI	SI	SI

APPALTATORE:	TELESE S.c.a r.l. Consorzio Telese Società Consortile a Responsabilità Limitata	ITINERARIO NAPOLI – BARI RADDOPPIO TRATTA CANCELLO-BENEVENTO II LOTTO FUNZIONALE FRASSO TELESINO – VITULANO 3 SUBLOTTO SAN LORENZO – VITULANO					
PROGETTAZIONE:		PROGETTO ESECUTIVO					
Mandatario:	Mandante:						
SYSTRA S.A.	SWS Engineering S.p.A.	SYSTRA-SOTECNI S.p.A.					
Titolo Documento: LF01 – Galleria Reventa e Le Forche Titolo Elaborato: Relazione di calcolo elettrico		COMMESSA IF2R	LOTTO 3.2.E.ZZ	CODIFICA CL	DOCUMENTO LF.01.0.0.005	REV. B	FOGLIO 481 di 520

CALCOLI E VERIFICHE

QUADRO: QGBT-E

LINEA: ALIM. QPLC MT

CARATTERISTICHE GENERALI DELLA LINEA

P [kW]	I _b [A]/I _{nm} [A]	I _R [A]	I _S [A]	I _T [A]	cos φ _b	K _{utilizzo}	K _{contemp.}	η
1	4,83	0	0	4,83	0,9	1		

CAVO

Siglatura	Derivazione	tipo cond.	Lungh. [m]	Posa 64-8	T _{emp.} [°C]	n° supp.	Resistività [°K m/W]	Prof. di Posa [m]	ravv. dist.	altri circuiti	K secur.
L3.1.22	F+N+PE	multi	10	31	30			-	ravv.		1

Sezione Conduttori [mm ²]			R _{cavo} [mΩ]	X _{cavo} [mΩ]	R _{tot} [mΩ]	X _{tot} [mΩ]	ΔV _{cavo} [%]	ΔV _{tot} [%]	ΔV _{max prog} [%]
fase	neutro	PE							
1x 2,5	1x 2,5	1x 2,5	72,0	1,09	96,76 (1452,59)	42,73 (1032,19)	0,34	1,05 (0,57)	4

I _b [A]	I _z [A]	I _{cc max inizio linea} [kA]	I _{cc max Fine linea} [kA]	I _{ccmin fine linea} [kA]	I _{cc Terra} [kA]
4,83	30	3,13 (0,13)	1,06 (0,12)	0,77 (0,08)	0,77 (0,08)

Designazione / Conduttore

FTG18OM16-0,6/1 kV - B2ca-s1a,d1,a1/Cu

INTERRUTTORE

Utenza	Interruttore	Poli	Curva Sganciatore	I _n [A]	I _r [A]	T _r [s]	I _m [kA]	I _{sd} [kA]
Siglatura	T _{sd} [s]	I _i	I _g [xI _n - A]	T _g [s]	Differenz.	Classe	I _{Δn} [A]	T _{Δn} [ms]
Alim. QPLC MT	iC60 N	2	B	10	10	-	0,05	0,05
Q3.1.22	2	-	-	-				

APPALTATORE: TELESE S.c.a r.l. Consorzio Telese Società Consortile a Responsabilità Limitata	ITINERARIO NAPOLI – BARI RADDOPPIO TRATTA CANCELLO-BENEVENTO II LOTTO FUNZIONALE FRASSO TELESINO – VITULANO 3 SUBLOTTO SAN LORENZO – VITULANO PROGETTO ESECUTIVO												
PROGETTAZIONE: Mandatario: SYSTRA S.A. Mandante: SWS Engineering S.p.A. SYSTRA-SOTECNI S.p.A.													
Titolo Documento: LF01 – Galleria Reventa e Le Forche Titolo Elaborato: Relazione di calcolo elettrico	<table border="1"> <tr> <td>COMMESSA</td> <td>LOTTO</td> <td>CODIFICA</td> <td>DOCUMENTO</td> <td>REV.</td> <td>FOGLIO</td> </tr> <tr> <td>IF2R</td> <td>3.2.E.ZZ</td> <td>CL</td> <td>LF.01.0.0.005</td> <td>B</td> <td>482 di 520</td> </tr> </table>	COMMESSA	LOTTO	CODIFICA	DOCUMENTO	REV.	FOGLIO	IF2R	3.2.E.ZZ	CL	LF.01.0.0.005	B	482 di 520
COMMESSA	LOTTO	CODIFICA	DOCUMENTO	REV.	FOGLIO								
IF2R	3.2.E.ZZ	CL	LF.01.0.0.005	B	482 di 520								

VERIFICHE PROTEZIONI

Sovraccarico	Corto Circuito massimo	Corto Circuito minimo	Persone
SI	SI	SI	SI

APPALTATORE:	TELESE S.c.a r.l. Consorzio Telese Società Consortile a Responsabilità Limitata	ITINERARIO NAPOLI – BARI RADDOPPIO TRATTA CANCELLO-BENEVENTO II LOTTO FUNZIONALE FRASSO TELESINO – VITULANO 3 SUBLOTTO SAN LORENZO – VITULANO					
PROGETTAZIONE:		PROGETTO ESECUTIVO					
Mandatario:	Mandante:						
SYSTRA S.A.	SWS Engineering S.p.A.	SYSTRA-SOTECNI S.p.A.					
Titolo Documento: LF01 – Galleria Reventa e Le Forche Titolo Elaborato: Relazione di calcolo elettrico		COMMESSA IF2R	LOTTO 3.2.E.ZZ	CODIFICA CL	DOCUMENTO LF.01.0.0.005	REV. B	FOGLIO 483 di 520

CALCOLI E VERIFICHE

QUADRO: QGBT-E

LINEA: ALIM. QPLC BT

CARATTERISTICHE GENERALI DELLA LINEA

P [kW]	I _b [A]/I _{nm} [A]	I _R [A]	I _S [A]	I _T [A]	cos φ _b	K _{utilizzo}	K _{contemp.}	η
1	4,83	4,83	0	0	0,9	1		

CAVO

Siglatura	Derivazione	tipo cond.	Lungh. [m]	Posa 64-8	T _{emp.} [°C]	n° supp.	Resistività [°K m/W]	Prof. di Posa [m]	ravv. dist.	altri circuiti	K secur.
L3.1.23	F+N+PE	multi	10	31	30			-	ravv.		1

Sezione Conduttori [mm ²]			R _{cavo} [mΩ]	X _{cavo} [mΩ]	R _{tot} [mΩ]	X _{tot} [mΩ]	ΔV _{cavo} [%]	ΔV _{tot} [%]	ΔV _{max prog} [%]
fase	neutro	PE							
1x 2,5	1x 2,5	1x 2,5	72,0	1,09	96,76 (1452,59)	42,73 (1032,19)	0,34	1,05 (0,57)	4

I _b [A]	I _z [A]	I _{cc max inizio linea} [kA]	I _{cc max Fine linea} [kA]	I _{ccmin fine linea} [kA]	I _{cc Terra} [kA]
4,83	30	3,13 (0,13)	1,06 (0,12)	0,77 (0,08)	0,77 (0,08)

Designazione / Conduttore
FTG18OM16-0,6/1 kV - B2ca-s1a,d1,a1/Cu

INTERRUTTORE

Utenza	Interruttore	Poli	Curva Sganciatore	I _n [A]	I _r [A]	T _r [s]	I _m [kA]	I _{sd} [kA]
Siglatura	T _{sd} [s]	I _i	I _g [xI _n - A]	T _g [s]	Differenz.	Classe	I _{Δn} [A]	T _{Δn} [ms]
Alim. QPLC BT	iC60 N	2	B	10	10	-	0,05	0,05
Q3.1.23	2	-	-	-				

APPALTATORE: TELESE S.c.a r.l. Consorzio Telese Società Consortile a Responsabilità Limitata	ITINERARIO NAPOLI – BARI RADDOPPIO TRATTA CANCELLO-BENEVENTO II LOTTO FUNZIONALE FRASSO TELESINO – VITULANO 3 SUBLOTTO SAN LORENZO – VITULANO PROGETTO ESECUTIVO												
PROGETTAZIONE: Mandatario: SYSTRA S.A. Mandante: SWS Engineering S.p.A. SYSTRA-SOTECNI S.p.A.													
Titolo Documento: LF01 – Galleria Reventa e Le Forche Titolo Elaborato: Relazione di calcolo elettrico	<table border="1"> <tr> <td>COMMESSA</td> <td>LOTTO</td> <td>CODIFICA</td> <td>DOCUMENTO</td> <td>REV.</td> <td>FOGLIO</td> </tr> <tr> <td>IF2R</td> <td>3.2.E.ZZ</td> <td>CL</td> <td>LF.01.0.0.005</td> <td>B</td> <td>484 di 520</td> </tr> </table>	COMMESSA	LOTTO	CODIFICA	DOCUMENTO	REV.	FOGLIO	IF2R	3.2.E.ZZ	CL	LF.01.0.0.005	B	484 di 520
COMMESSA	LOTTO	CODIFICA	DOCUMENTO	REV.	FOGLIO								
IF2R	3.2.E.ZZ	CL	LF.01.0.0.005	B	484 di 520								

VERIFICHE PROTEZIONI

Sovraccarico	Corto Circuito massimo	Corto Circuito minimo	Persone
SI	SI	SI	SI

APPALTATORE:	TELESE S.c.a r.l. Consorzio Telese Società Consortile a Responsabilità Limitata	ITINERARIO NAPOLI – BARI RADDOPPIO TRATTA CANCELLO-BENEVENTO II LOTTO FUNZIONALE FRASSO TELESINO – VITULANO 3 SUBLOTTO SAN LORENZO – VITULANO					
PROGETTAZIONE:		PROGETTO ESECUTIVO					
Mandatario:	Mandante:						
SYSTRA S.A.	SWS Engineering S.p.A.	SYSTRA-SOTECNI S.p.A.					
Titolo Documento: LF01 – Galleria Reventa e Le Forche Titolo Elaborato: Relazione di calcolo elettrico		COMMESSA IF2R	LOTTO 3.2.E.ZZ	CODIFICA CL	DOCUMENTO LF.01.0.0.005	REV. B	FOGLIO 485 di 520

CALCOLI E VERIFICHE

QUADRO: QGBT-E

LINEA: ALIM. QFRONT-END

CARATTERISTICHE GENERALI DELLA LINEA

P [kW]	I _b [A]/I _{nm} [A]	I _R [A]	I _S [A]	I _T [A]	cos φ _b	K _{utilizzo}	K _{contemp.}	η
2	9,66	0	9,66	0	0,9	1		

CAVO

Siglatura	Derivazione	tipo cond.	Lungh. [m]	Posa 64-8	T _{emp.} [°C]	n° supp.	Resistività [°K m/W]	Prof. di Posa [m]	ravv. dist.	altri circuiti	K secur.
L3.1.24	F+N+PE	multi	10	31	30			-	ravv.		1

Sezione Conduttori [mm ²]			R _{cavo} [mΩ]	X _{cavo} [mΩ]	R _{tot} [mΩ]	X _{tot} [mΩ]	ΔV _{cavo} [%]	ΔV _{tot} [%]	ΔV _{max prog} [%]
fase	neutro	PE							
1x 2,5	1x 2,5	1x 2,5	72,0	1,09	96,76 (1452,59)	42,73 (1032,19)	0,69	1,39 (0,92)	4

I _b [A]	I _z [A]	I _{cc max inizio linea} [kA]	I _{cc max Fine linea} [kA]	I _{cc min fine linea} [kA]	I _{cc Terra} [kA]
9,66	30	3,13 (0,13)	1,06 (0,12)	0,77 (0,08)	0,77 (0,08)

Designazione / Conduttore
FTG18OM16-0,6/1 kV - B2ca-s1a,d1,a1/Cu

INTERRUTTORE

Utenza	Interruttore	Poli	Curva Sganciatore	I _n [A]	I _r [A]	T _r [s]	I _m [kA]	I _{sd} [kA]
Siglatura	T _{sd} [s]	I _i	I _g [xI _n - A]	T _g [s]	Differenz.	Classe	I _{Δn} [A]	T _{Δn} [ms]
Alim. Qfront-end	iC60 N	2	B	10	10	-	0,05	0,05
Q3.1.24	2	-	-	-				

APPALTATORE: TELESE S.c.a r.l. <small>Consorzio Telese Società Consortile a Responsabilità Limitata</small>	ITINERARIO NAPOLI – BARI RADDOPPIO TRATTA CANCELLO-BENEVENTO II LOTTO FUNZIONALE FRASSO TELESINO – VITULANO 3 SUBLOTTO SAN LORENZO – VITULANO PROGETTO ESECUTIVO					
PROGETTAZIONE: <u>Mandatario:</u> SYSTRA S.A. <u>Mandante:</u> SWS Engineering S.p.A. SYSTRA-SOTECNI S.p.A.						
Titolo Documento: LF01 – Galleria Reventa e Le Forche Titolo Elaborato: Relazione di calcolo elettrico	COMMESSA IF2R	LOTTO 3.2.E.ZZ	CODIFICA CL	DOCUMENTO LF.01.0.0.005	REV. B	FOGLIO 486 di 520

VERIFICHE PROTEZIONI

Sovraccarico	Corto Circuito massimo	Corto Circuito minimo	Persone
SI	SI	SI	SI

APPALTATORE:	TELESE S.c.a r.l. Consorzio Telese Società Consortile a Responsabilità Limitata	ITINERARIO NAPOLI – BARI RADDOPPIO TRATTA CANCELLO-BENEVENTO II LOTTO FUNZIONALE FRASSO TELESINO – VITULANO 3 SUBLOTTO SAN LORENZO – VITULANO					
PROGETTAZIONE:		PROGETTO ESECUTIVO					
Mandatario:	Mandante:						
SYSTRA S.A.	SWS Engineering S.p.A.	SYSTRA-SOTECNI S.p.A.					
Titolo Documento: LF01 – Galleria Reventa e Le Forche Titolo Elaborato: Relazione di calcolo elettrico		COMMESSA	LOTTO	CODIFICA	DOCUMENTO	REV.	FOGLIO
		IF2R	3.2.E.ZZ	CL	LF.01.0.0.005	B	487 di 520

CALCOLI E VERIFICHE

QUADRO: QGBT-E

LINEA: DISPONIBILE

CARATTERISTICHE GENERALI DELLA LINEA

P [kW]	I _b [A]/I _{nm} [A]	I _R [A]	I _S [A]	I _T [A]	cos φ _b	K _{utilizzo}	K _{contemp.}	η
0	0	0	0	0				

INTERRUTTORE

Utenza	Interruttore	Poli	Curva Sganciatore	I _n [A]	I _r [A]	T _r [s]	I _m [kA]	I _{sd} [kA]
Siglatura	T _{sd} [s]	I _i	I _g [xI _n - A]	T _g [s]	Differenz.	Classe	I _{Δn} [A]	T _{Δn} [ms]
Disponibile	iC60 N	2	B	16	16	-	0,08	0,08
Q3.1.25	2	-	-	-				

APPALTATORE:	TELESE S.c.a r.l. Consorzio Telese Società Consortile a Responsabilità Limitata	ITINERARIO NAPOLI – BARI RADDOPPIO TRATTA CANCELLO-BENEVENTO II LOTTO FUNZIONALE FRASSO TELESINO – VITULANO 3 SUBLOTTO SAN LORENZO – VITULANO					
PROGETTAZIONE:		PROGETTO ESECUTIVO					
Mandatario:	Mandante:						
SYSTRA S.A.	SWS Engineering S.p.A.	SYSTRA-SOTECNI S.p.A.					
Titolo Documento: LF01 – Galleria Reventa e Le Forche Titolo Elaborato: Relazione di calcolo elettrico		COMMESSA IF2R	LOTTO 3.2.E.ZZ	CODIFICA CL	DOCUMENTO LF.01.0.0.005	REV. B	FOGLIO 488 di 520

CALCOLI E VERIFICHE

QUADRO: QGBT-E

LINEA: ALIM. UCP

CARATTERISTICHE GENERALI DELLA LINEA

P [kW]	I _b [A]/I _{nm} [A]	I _R [A]	I _S [A]	I _T [A]	cos φ _b	K _{utilizzo}	K _{contemp.}	η
1	4,83	4,83	0	0	0,9	1		

CAVO

Siglatura	Derivazione	tipo cond.	Lungh. [m]	Posa 64-8	T _{emp.} [°C]	n° supp.	Resistività [°K m/W]	Prof. di Posa [m]	ravv. dist.	altri circuiti	K secur.
L3.1.26	F+N+PE	multi	15	31	30			-	ravv.		1

Sezione Conduttori [mm ²]			R _{cavo} [mΩ]	X _{cavo} [mΩ]	R _{tot} [mΩ]	X _{tot} [mΩ]	ΔV _{cavo} [%]	ΔV _{tot} [%]	ΔV _{max prog} [%]
fase	neutro	PE							
1x 6	1x 6	1x 6	45,0	1,43	69,76 (1425,59)	43,08 (1032,54)	0,21	0,92 (0,44)	4

I _b [A]	I _z [A]	I _{cc max inizio linea} [kA]	I _{cc max Fine linea} [kA]	I _{ccmin fine linea} [kA]	I _{cc Terra} [kA]
4,83	51	3,13 (0,13)	1,41 (0,12)	1,07 (0,08)	1,06 (0,08)

Designazione / Conduttore
FTG18OM16-0,6/1 kV - B2ca-s1a,d1,a1/Cu

INTERRUTTORE

Utenza	Interruttore	Poli	Curva Sganciatore	I _n [A]	I _r [A]	T _r [s]	I _m [kA]	I _{sd} [kA]
Siglatura	T _{sd} [s]	I _i	I _g [xI _n - A]	T _g [s]	Differenz.	Classe	I _{Δn} [A]	T _{Δn} [ms]
Alim. UCP	iC60 N	2	B	16	16	-	0,08	0,08
Q3.1.26	2	-	-	-				

APPALTATORE: TELESE S.c.a r.l. Consorzio Telese Società Consortile a Responsabilità Limitata	ITINERARIO NAPOLI – BARI RADDOPPIO TRATTA CANCELLO-BENEVENTO II LOTTO FUNZIONALE FRASSO TELESINO – VITULANO 3 SUBLOTTO SAN LORENZO – VITULANO PROGETTO ESECUTIVO												
PROGETTAZIONE: Mandatario: SYSTRA S.A. Mandante: SWS Engineering S.p.A. SYSTRA-SOTECNI S.p.A.													
Titolo Documento: LF01 – Galleria Reventa e Le Forche Titolo Elaborato: Relazione di calcolo elettrico	<table border="1"> <tr> <td>COMMESSA</td> <td>LOTTO</td> <td>CODIFICA</td> <td>DOCUMENTO</td> <td>REV.</td> <td>FOGLIO</td> </tr> <tr> <td>IF2R</td> <td>3.2.E.ZZ</td> <td>CL</td> <td>LF.01.0.0.005</td> <td>B</td> <td>489 di 520</td> </tr> </table>	COMMESSA	LOTTO	CODIFICA	DOCUMENTO	REV.	FOGLIO	IF2R	3.2.E.ZZ	CL	LF.01.0.0.005	B	489 di 520
COMMESSA	LOTTO	CODIFICA	DOCUMENTO	REV.	FOGLIO								
IF2R	3.2.E.ZZ	CL	LF.01.0.0.005	B	489 di 520								

VERIFICHE PROTEZIONI

Sovraccarico	Corto Circuito massimo	Corto Circuito minimo	Persone
SI	SI	SI	SI

APPALTATORE:	TELESE S.c.a r.l. Consorzio Telese Società Consortile a Responsabilità Limitata	ITINERARIO NAPOLI – BARI RADDOPPIO TRATTA CANCELLO-BENEVENTO II LOTTO FUNZIONALE FRASSO TELESINO – VITULANO 3 SUBLOTTO SAN LORENZO – VITULANO					
PROGETTAZIONE:	Mandatario: SYSTRA S.A. Mandante: SWS Engineering S.p.A. SYSTRA-SOTECNI S.p.A.	PROGETTO ESECUTIVO					
Titolo Documento: LF01 – Galleria Reventa e Le Forche Titolo Elaborato: Relazione di calcolo elettrico		COMMESSA IF2R	LOTTO 3.2.E.ZZ	CODIFICA CL	DOCUMENTO LF.01.0.0.005	REV. B	FOGLIO 490 di 520

CALCOLI E VERIFICHE

QUADRO: QGBT-E

LINEA: QUADRO Q.E.C.I.A.

CARATTERISTICHE GENERALI DELLA LINEA

P [kW]	I _b [A]/I _{nm} [A]	I _R [A]	I _S [A]	I _T [A]	cos φ _b	K _{utilizzo}	K _{contemp.}	η
5	8,01	8,01	8,01	8,01	0,9	1		

CAVO

Siglatura	Derivazione	tipo cond.	Lungh. [m]	Posa 64-8	T _{emp.} [°C]	n° supp.	Resistività [°K m/W]	Prof. di Posa [m]	ravv. dist.	altri circuiti	K secur.
L3.1.27	3F+N+PE	multi	40	31	30			-	ravv.		1

Sezione Conduttori [mm ²]			R _{cavo} [mΩ]	X _{cavo} [mΩ]	R _{tot} [mΩ]	X _{tot} [mΩ]	ΔV _{cavo} [%]	ΔV _{tot} [%]	ΔV _{max prog} [%]
fase	neutro	PE							
1x 10	1x 10	1x 10	72,0	3,44	96,76 (1452,59)	45,09 (1034,55)	0,28	0,99 (0,52)	4

I _b [A]	I _z [A]	I _{cc max inizio linea} [kA]	I _{cc max Fine linea} [kA]	I _{cc min fine linea} [kA]	I _{cc Terra} [kA]
8,01	60	4,76 (0,13)	2,16 (0,12)	0,77 (0,08)	0,76 (0,08)

Designazione / Conduttore
FTG18OM16-0,6/1 kV - B2ca-s1a,d1,a1/Cu

INTERRUTTORE

Utenza	Interruttore	Poli	Curva Sganciatore	I _n [A]	I _r [A]	T _r [s]	I _m [kA]	I _{sd} [kA]
Siglatura	T _{sd} [s]	I _i	I _g [xI _n - A]	T _g [s]	Differenz.	Classe	I _{Δn} [A]	T _{Δn} [ms]
Quadro Q.E.C.I.A.	iC60 N	4	B	10	10	-	0,05	0,05
Q3.1.27	4	-	-	-				

APPALTATORE: TELESE S.c.a r.l. Consorzio Telese Società Consortile a Responsabilità Limitata	ITINERARIO NAPOLI – BARI RADDOPPIO TRATTA CANCELLO-BENEVENTO II LOTTO FUNZIONALE FRASSO TELESINO – VITULANO 3 SUBLOTTO SAN LORENZO – VITULANO PROGETTO ESECUTIVO												
PROGETTAZIONE: Mandatario: SYSTRA S.A. Mandante: SWS Engineering S.p.A. SYSTRA-SOTECNI S.p.A.													
Titolo Documento: LF01 – Galleria Reventa e Le Forche Titolo Elaborato: Relazione di calcolo elettrico	<table border="1"> <tr> <td>COMMESSA</td> <td>LOTTO</td> <td>CODIFICA</td> <td>DOCUMENTO</td> <td>REV.</td> <td>FOGLIO</td> </tr> <tr> <td>IF2R</td> <td>3.2.E.ZZ</td> <td>CL</td> <td>LF.01.0.0.005</td> <td>B</td> <td>491 di 520</td> </tr> </table>	COMMESSA	LOTTO	CODIFICA	DOCUMENTO	REV.	FOGLIO	IF2R	3.2.E.ZZ	CL	LF.01.0.0.005	B	491 di 520
COMMESSA	LOTTO	CODIFICA	DOCUMENTO	REV.	FOGLIO								
IF2R	3.2.E.ZZ	CL	LF.01.0.0.005	B	491 di 520								

VERIFICHE PROTEZIONI

Sovraccarico	Corto Circuito massimo	Corto Circuito minimo	Persone
SI	SI	SI	SI

APPALTATORE:	TELESE S.c.a r.l. Consorzio Telese Società Consortile a Responsabilità Limitata	ITINERARIO NAPOLI – BARI RADDOPPIO TRATTA CANCELLO-BENEVENTO II LOTTO FUNZIONALE FRASSO TELESINO – VITULANO 3 SUBLOTTO SAN LORENZO – VITULANO					
PROGETTAZIONE:	Mandatario: SYSTRA S.A. Mandante: SWS Engineering S.p.A. SYSTRA-SOTECNI S.p.A.	PROGETTO ESECUTIVO					
Titolo Documento: LF01 – Galleria Reventa e Le Forche Titolo Elaborato: Relazione di calcolo elettrico		COMMESSA IF2R	LOTTO 3.2.E.ZZ	CODIFICA CL	DOCUMENTO LF.01.0.0.005	REV. B	FOGLIO 492 di 520

CALCOLI E VERIFICHE

QUADRO: QGBT-E

LINEA: AUX QDP

CARATTERISTICHE GENERALI DELLA LINEA

P [kW]	I _b [A]/I _{nm} [A]	I _R [A]	I _S [A]	I _T [A]	cos φ _b	K _{utilizzo}	K _{contemp.}	η
1	4,83	0	4,83	0	0,9	1		

CAVO

Siglatura	Derivazione	tipo cond.	Lungh. [m]	Posa 64-8	T _{emp.} [°C]	n° supp.	Resistività [°K m/W]	Prof. di Posa [m]	ravv. dist.	altri circuiti	K secur.
L3.1.28	F+N+PE	multi	15	31	30			-	ravv.		1

Sezione Conduttori [mm ²]			R _{cavo} [mΩ]	X _{cavo} [mΩ]	R _{tot} [mΩ]	X _{tot} [mΩ]	ΔV _{cavo} [%]	ΔV _{tot} [%]	ΔV _{max prog} [%]
fase	neutro	PE							
1x 4	1x 4	1x 4	67,5	1,52	92,26 (1448,09)	43,16 (1032,62)	0,32	1,03 (0,55)	4

I _b [A]	I _z [A]	I _{cc max inizio linea} [kA]	I _{cc max Fine linea} [kA]	I _{ccmin fine linea} [kA]	I _{cc Terra} [kA]
4,83	40	3,13 (0,13)	1,1 (0,12)	0,8 (0,08)	0,8 (0,08)

Designazione / Conduttore
FTG18OM16-0,6/1 kV - B2ca-s1a,d1,a1/Cu

INTERRUTTORE

Utenza	Interruttore	Poli	Curva Sganciatore	I _n [A]	I _r [A]	T _r [s]	I _m [kA]	I _{sd} [kA]
Siglatura	T _{sd} [s]	I _i	I _g [xI _n - A]	T _g [s]	Differenz.	Classe	I _{Δn} [A]	T _{Δn} [ms]
Aux QDP	iC60 N	2	B	10	10	-	0,05	0,05
Q3.1.28	2	-	-	-				

APPALTATORE: TELESE S.c.a r.l. Consorzio Telese Società Consortile a Responsabilità Limitata	ITINERARIO NAPOLI – BARI RADDOPPIO TRATTA CANCELLO-BENEVENTO II LOTTO FUNZIONALE FRASSO TELESINO – VITULANO 3 SUBLOTTO SAN LORENZO – VITULANO PROGETTO ESECUTIVO												
PROGETTAZIONE: Mandatario: SYSTRA S.A. Mandante: SWS Engineering S.p.A. SYSTRA-SOTECNI S.p.A.													
Titolo Documento: LF01 – Galleria Reventa e Le Forche Titolo Elaborato: Relazione di calcolo elettrico	<table border="1"> <tr> <td>COMMESSA</td> <td>LOTTO</td> <td>CODIFICA</td> <td>DOCUMENTO</td> <td>REV.</td> <td>FOGLIO</td> </tr> <tr> <td>IF2R</td> <td>3.2.E.ZZ</td> <td>CL</td> <td>LF.01.0.0.005</td> <td>B</td> <td>493 di 520</td> </tr> </table>	COMMESSA	LOTTO	CODIFICA	DOCUMENTO	REV.	FOGLIO	IF2R	3.2.E.ZZ	CL	LF.01.0.0.005	B	493 di 520
COMMESSA	LOTTO	CODIFICA	DOCUMENTO	REV.	FOGLIO								
IF2R	3.2.E.ZZ	CL	LF.01.0.0.005	B	493 di 520								

VERIFICHE PROTEZIONI

Sovraccarico	Corto Circuito massimo	Corto Circuito minimo	Persone
SI	SI	SI	SI

APPALTATORE:	TELESE S.c.a r.l. Consorzio Telese Società Consortile a Responsabilità Limitata	ITINERARIO NAPOLI – BARI RADDOPPIO TRATTA CANCELLO-BENEVENTO II LOTTO FUNZIONALE FRASSO TELESINO – VITULANO 3 SUBLOTTO SAN LORENZO – VITULANO					
PROGETTAZIONE:		PROGETTO ESECUTIVO					
Mandatario:	Mandante:						
SYSTRA S.A.	SWS Engineering S.p.A.	SYSTRA-SOTECNI S.p.A.					
Titolo Documento: LF01 – Galleria Reventa e Le Forche Titolo Elaborato: Relazione di calcolo elettrico		COMMESSA	LOTTO	CODIFICA	DOCUMENTO	REV.	FOGLIO
		IF2R	3.2.E.ZZ	CL	LF.01.0.0.005	B	494 di 520

CALCOLI E VERIFICHE

QUADRO: QGBT-E

LINEA: GENERALE LUCE NB

CARATTERISTICHE GENERALI DELLA LINEA

P [kW]	I _b [A]/I _{nm} [A]	I _R [A]	I _S [A]	I _T [A]	cos φ _b	K _{utilizzo}	K _{contemp.}	η
0,48	2,34	0	0	2,34	0,9		0,85	

SEZIONATORE

Siglatura	Modello	I _n [A]	U _{imp} [kV]	I _{cm} [kA cresta]	I _{cw} [kA eff]	Coordin. interr. Monte [kA]
S3.1.29	iSW	20	6	0,00	0,00	

APPALTATORE:	TELESE S.c.a r.l. Consorzio Telese Società Consortile a Responsabilità Limitata	ITINERARIO NAPOLI – BARI RADDOPPIO TRATTA CANCELLO-BENEVENTO II LOTTO FUNZIONALE FRASSO TELESINO – VITULANO 3 SUBLOTTO SAN LORENZO – VITULANO					
PROGETTAZIONE:		PROGETTO ESECUTIVO					
Mandatario:	Mandante:						
SYSTRA S.A.	SWS Engineering S.p.A.	SYSTRA-SOTECNI S.p.A.					
Titolo Documento: LF01 – Galleria Reventa e Le Forche Titolo Elaborato: Relazione di calcolo elettrico		COMMESSA IF2R	LOTTO 3.2.E.ZZ	CODIFICA CL	DOCUMENTO LF.01.0.0.005	REV. B	FOGLIO 495 di 520

CALCOLI E VERIFICHE

QUADRO: QGBT-E

LINEA: LUCE LOCALE MT

CARATTERISTICHE GENERALI DELLA LINEA

P [kW]	I _b [A]/I _{nm} [A]	I _R [A]	I _S [A]	I _T [A]	cos φ _b	K _{utilizzo}	K _{contemp.}	η
0,09	0,43	0	0	0,43	0,9	1		

CAVO

Siglatura	Derivazione	tipo cond.	Lungh. [m]	Posa 64-8	T _{emp.} [°C]	n° supp.	Resistività [°K m/W]	Prof. di Posa [m]	ravv. dist.	altri circuiti	K secur.
L3.2.1	F+N	multi	20	03A	30			-	ravv.		1

Sezione Conduttori [mm ²]	R _{cavo} [mΩ]	X _{cavo} [mΩ]	R _{tot} [mΩ]	X _{tot} [mΩ]	ΔV _{cavo} [%]	ΔV _{tot} [%]	ΔV _{max prog} [%]
fase neutro PE 1x 2,5 1x 2,5	144,0	2,18	168,76 (1524,59)	43,82 (1033,28)	0,06	0,77 (0,29)	4

I _b [A]	I _z [A]	I _{cc max inizio linea} [kA]	I _{cc max Fine linea} [kA]	I _{cc min fine linea} [kA]	I _{cc Terra} [kA]
0,43	30	3,13 (0,13)	0,63 (0,11)	0,43 (0,08)	0,43 (0,08)

Designazione / Conduttore
FTG18OM16-0,6/1 kV - B2ca-s1a,d1,a1/Cu

INTERRUTTORE

Utenza	Interruttore	Poli	Curva Sganciatore	I _n [A]	I _r [A]	T _r [s]	I _m [kA]	I _{sd} [kA]
Siglatura	T _{sd} [s]	I _i	I _g [xI _n - A]	T _g [s]	Differenz.	Classe	I _{Δn} [A]	T _{Δn} [ms]
Luce locale MT	iC60 N	2	B	10	10	-	0,05	0,05
Q3.2.1	2	-	-	-				

APPALTATORE: TELESE S.c.a r.l. Consorzio Telese Società Consortile a Responsabilità Limitata	ITINERARIO NAPOLI – BARI RADDOPPIO TRATTA CANCELLO-BENEVENTO II LOTTO FUNZIONALE FRASSO TELESINO – VITULANO 3 SUBLOTTO SAN LORENZO – VITULANO PROGETTO ESECUTIVO												
PROGETTAZIONE: Mandatario: SYSTRA S.A. Mandante: SWS Engineering S.p.A. SYSTRA-SOTECNI S.p.A.													
Titolo Documento: LF01 – Galleria Reventa e Le Forche Titolo Elaborato: Relazione di calcolo elettrico	<table border="1"> <tr> <td>COMMESSA</td> <td>LOTTO</td> <td>CODIFICA</td> <td>DOCUMENTO</td> <td>REV.</td> <td>FOGLIO</td> </tr> <tr> <td>IF2R</td> <td>3.2.E.ZZ</td> <td>CL</td> <td>LF.01.0.0.005</td> <td>B</td> <td>496 di 520</td> </tr> </table>	COMMESSA	LOTTO	CODIFICA	DOCUMENTO	REV.	FOGLIO	IF2R	3.2.E.ZZ	CL	LF.01.0.0.005	B	496 di 520
COMMESSA	LOTTO	CODIFICA	DOCUMENTO	REV.	FOGLIO								
IF2R	3.2.E.ZZ	CL	LF.01.0.0.005	B	496 di 520								

VERIFICHE PROTEZIONI

Sovraccarico	Corto Circuito massimo	Corto Circuito minimo	Persone
SI	SI	SI	SI

APPALTATORE:	TELESE S.c.a r.l. Consorzio Telese Società Consortile a Responsabilità Limitata	ITINERARIO NAPOLI – BARI RADDOPPIO TRATTA CANCELLO-BENEVENTO II LOTTO FUNZIONALE FRASSO TELESINO – VITULANO 3 SUBLOTTO SAN LORENZO – VITULANO					
PROGETTAZIONE:		PROGETTO ESECUTIVO					
Mandatario:	Mandante:						
SYSTRA S.A.	SWS Engineering S.p.A.	SYSTRA-SOTECNI S.p.A.					
Titolo Documento: LF01 – Galleria Reventa e Le Forche Titolo Elaborato: Relazione di calcolo elettrico		COMMESSA IF2R	LOTTO 3.2.E.ZZ	CODIFICA CL	DOCUMENTO LF.01.0.0.005	REV. B	FOGLIO 497 di 520

CALCOLI E VERIFICHE

QUADRO: QGBT-E

LINEA: LUCE LOCALE BT

CARATTERISTICHE GENERALI DELLA LINEA

P [kW]	I _b [A]/I _{nm} [A]	I _R [A]	I _S [A]	I _T [A]	cos φ _b	K _{utilizzo}	K _{contemp.}	η
0,06	0,28	0	0	0,28	0,9	1		

CAVO

Siglatura	Derivazione	tipo cond.	Lungh. [m]	Posa 64-8	T _{emp.} [°C]	n° supp.	Resistività [°K m/W]	Prof. di Posa [m]	ravv. dist.	altri circuiti	K secur.
L3.2.2	F+N	multi	15	03A	30			-	ravv.		1

Sezione Conduttori [mm ²]	R _{cavo} [mΩ]	X _{cavo} [mΩ]	R _{tot} [mΩ]	X _{tot} [mΩ]	ΔV _{cavo} [%]	ΔV _{tot} [%]	ΔV _{max prog} [%]
fase neutro PE 1x 2,5 1x 2,5	108,0	1,64	132,76 (1488,59)	43,28 (1032,74)	0,03	0,73 (0,26)	4

I _b [A]	I _z [A]	I _{cc max inizio linea} [kA]	I _{cc max Fine linea} [kA]	I _{ccmin fine linea} [kA]	I _{cc Terra} [kA]
0,28	30	3,13 (0,13)	0,79 (0,11)	0,56 (0,08)	0,55 (0,08)

Designazione / Conduttore
FTG18OM16-0,6/1 kV - B2ca-s1a,d1,a1/Cu

INTERRUTTORE

Utenza	Interruttore	Poli	Curva Sganciatore	I _n [A]	I _r [A]	T _r [s]	I _m [kA]	I _{sd} [kA]
Siglatura	T _{sd} [s]	I _i	I _g [xI _n - A]	T _g [s]	Differenz.	Classe	I _{Δn} [A]	T _{Δn} [ms]
Luce locale BT	iC60 N	2	B	10	10	-	0,05	0,05
Q3.2.2	2	-	-	-				

APPALTATORE: TELESE S.c.a r.l. <small>Consorzio Telese Società Consortile a Responsabilità Limitata</small>	ITINERARIO NAPOLI – BARI RADDOPPIO TRATTA CANCELLO-BENEVENTO II LOTTO FUNZIONALE FRASSO TELESINO – VITULANO 3 SUBLOTTO SAN LORENZO – VITULANO												
PROGETTAZIONE: <u>Mandatario:</u> SYSTRA S.A. <u>Mandante:</u> SWS Engineering S.p.A. SYSTRA-SOTECNI S.p.A.	PROGETTO ESECUTIVO												
Titolo Documento: LF01 – Galleria Reventa e Le Forche Titolo Elaborato: Relazione di calcolo elettrico	<table border="1"> <tr> <td>COMMESSA</td> <td>LOTTO</td> <td>CODIFICA</td> <td>DOCUMENTO</td> <td>REV.</td> <td>FOGLIO</td> </tr> <tr> <td>IF2R</td> <td>3.2.E.ZZ</td> <td>CL</td> <td>LF.01.0.0.005</td> <td>B</td> <td>498 di 520</td> </tr> </table>	COMMESSA	LOTTO	CODIFICA	DOCUMENTO	REV.	FOGLIO	IF2R	3.2.E.ZZ	CL	LF.01.0.0.005	B	498 di 520
COMMESSA	LOTTO	CODIFICA	DOCUMENTO	REV.	FOGLIO								
IF2R	3.2.E.ZZ	CL	LF.01.0.0.005	B	498 di 520								

VERIFICHE PROTEZIONI

Sovraccarico	Corto Circuito massimo	Corto Circuito minimo	Persone
SI	SI	SI	SI

APPALTATORE:	TELESE S.c.a r.l. Consorzio Telese Società Consortile a Responsabilità Limitata	ITINERARIO NAPOLI – BARI RADDOPPIO TRATTA CANCELLO-BENEVENTO II LOTTO FUNZIONALE FRASSO TELESINO – VITULANO 3 SUBLOTTO SAN LORENZO – VITULANO					
PROGETTAZIONE:		PROGETTO ESECUTIVO					
Mandatario:	Mandante:						
SYSTRA S.A.	SWS Engineering S.p.A.	SYSTRA-SOTECNI S.p.A.					
Titolo Documento: LF01 – Galleria Reventa e Le Forche Titolo Elaborato: Relazione di calcolo elettrico		COMMESSA IF2R	LOTTO 3.2.E.ZZ	CODIFICA CL	DOCUMENTO LF.01.0.0.005	REV. B	FOGLIO 499 di 520

CALCOLI E VERIFICHE

QUADRO: QGBT-E

LINEA: LUCE LOCALE TLC

CARATTERISTICHE GENERALI DELLA LINEA

P [kW]	I _b [A]/I _{nm} [A]	I _R [A]	I _S [A]	I _T [A]	cos φ _b	K _{utilizzo}	K _{contemp.}	η
0,06	0,28	0	0	0,28	0,9	1		

CAVO

Siglatura	Derivazione	tipo cond.	Lungh. [m]	Posa 64-8	T _{emp.} [°C]	n° supp.	Resistività [°K m/W]	Prof. di Posa [m]	ravv. dist.	altri circuiti	K secur.
L3.2.3	F+N	multi	20	03A	30			-	ravv.		1

Sezione Conduttori [mm ²]	R _{cavo} [mΩ]	X _{cavo} [mΩ]	R _{tot} [mΩ]	X _{tot} [mΩ]	ΔV _{cavo} [%]	ΔV _{tot} [%]	ΔV _{max prog} [%]
fase neutro PE 1x 2,5 1x 2,5	144,0	2,18	168,76 (1524,59)	43,82 (1033,28)	0,04	0,74 (0,27)	4

I _b [A]	I _z [A]	I _{cc max inizio linea} [kA]	I _{cc max Fine linea} [kA]	I _{ccmin fine linea} [kA]	I _{cc Terra} [kA]
0,28	30	3,13 (0,13)	0,63 (0,11)	0,43 (0,08)	0,43 (0,08)

Designazione / Conduttore
FTG18OM16-0,6/1 kV - B2ca-s1a,d1,a1/Cu

INTERRUTTORE

Utenza	Interruttore	Poli	Curva Sganciatore	I _n [A]	I _r [A]	T _r [s]	I _m [kA]	I _{sd} [kA]
Siglatura	T _{sd} [s]	I _i	I _g [xI _n - A]	T _g [s]	Differenz.	Classe	I _{Δn} [A]	T _{Δn} [ms]
Luce locale TLC	iC60 N	2	B	10	10	-	0,05	0,05
Q3.2.3	2	-	-	-				

APPALTATORE: TELESE S.c.a r.l. Consorzio Telese Società Consortile a Responsabilità Limitata	ITINERARIO NAPOLI – BARI RADDOPPIO TRATTA CANCELLO-BENEVENTO II LOTTO FUNZIONALE FRASSO TELESINO – VITULANO 3 SUBLOTTO SAN LORENZO – VITULANO PROGETTO ESECUTIVO												
PROGETTAZIONE: Mandatario: SYSTRA S.A. Mandante: SWS Engineering S.p.A. SYSTRA-SOTECNI S.p.A.													
Titolo Documento: LF01 – Galleria Reventa e Le Forche Titolo Elaborato: Relazione di calcolo elettrico	<table border="1"> <tr> <td>COMMESSA</td> <td>LOTTO</td> <td>CODIFICA</td> <td>DOCUMENTO</td> <td>REV.</td> <td>FOGLIO</td> </tr> <tr> <td>IF2R</td> <td>3.2.E.ZZ</td> <td>CL</td> <td>LF.01.0.0.005</td> <td>B</td> <td>500 di 520</td> </tr> </table>	COMMESSA	LOTTO	CODIFICA	DOCUMENTO	REV.	FOGLIO	IF2R	3.2.E.ZZ	CL	LF.01.0.0.005	B	500 di 520
COMMESSA	LOTTO	CODIFICA	DOCUMENTO	REV.	FOGLIO								
IF2R	3.2.E.ZZ	CL	LF.01.0.0.005	B	500 di 520								

VERIFICHE PROTEZIONI

Sovraccarico	Corto Circuito massimo	Corto Circuito minimo	Persone
SI	SI	SI	SI

APPALTATORE:	TELESE S.c.a r.l. Consorzio Telese Società Consortile a Responsabilità Limitata	ITINERARIO NAPOLI – BARI RADDOPPIO TRATTA CANCELLO-BENEVENTO II LOTTO FUNZIONALE FRASSO TELESINO – VITULANO 3 SUBLOTTO SAN LORENZO – VITULANO					
PROGETTAZIONE:		PROGETTO ESECUTIVO					
Mandatario:	Mandante:						
SYSTRA S.A.	SWS Engineering S.p.A.	SYSTRA-SOTECNI S.p.A.					
Titolo Documento: LF01 – Galleria Reventa e Le Forche Titolo Elaborato: Relazione di calcolo elettrico		COMMESSA	LOTTO	CODIFICA	DOCUMENTO	REV.	FOGLIO
		IF2R	3.2.E.ZZ	CL	LF.01.0.0.005	B	501 di 520

CALCOLI E VERIFICHE

QUADRO: QGBT-E

LINEA: DISPONIBILE

CARATTERISTICHE GENERALI DELLA LINEA

P [kW]	I _b [A]/I _{nm} [A]	I _R [A]	I _S [A]	I _T [A]	cos φ _b	K _{utilizzo}	K _{contemp.}	η
0	0	0	0	0				

INTERRUTTORE

Utenza	Interruttore	Poli	Curva Sganciatore	I _n [A]	I _r [A]	T _r [s]	I _m [kA]	I _{sd} [kA]
Siglatura	T _{sd} [s]	I _i	I _g [xI _n - A]	T _g [s]	Differenz.	Classe	I _{Δn} [A]	T _{Δn} [ms]
Disponibile	iC60 N	2	B	10	10	-	0,05	0,05
Q3.2.4	2	-	-	-				

VERIFICHE PROTEZIONI

Sovraccarico	Corto Circuito massimo	Corto Circuito minimo	Persone
SI	SI	SI	SI

APPALTATORE:	TELESE S.c.a r.l. Consorzio Telese Società Consortile a Responsabilità Limitata	ITINERARIO NAPOLI – BARI RADDOPPIO TRATTA CANCELLO-BENEVENTO II LOTTO FUNZIONALE FRASSO TELESINO – VITULANO 3 SUBLOTTO SAN LORENZO – VITULANO					
PROGETTAZIONE:		PROGETTO ESECUTIVO					
Mandataria:	Mandante:						
SYSTRA S.A.	SWS Engineering S.p.A.	SYSTRA-SOTECNI S.p.A.					
Titolo Documento: LF01 – Galleria Reventa e Le Forche Titolo Elaborato: Relazione di calcolo elettrico		COMMESSA IF2R	LOTTO 3.2.E.ZZ	CODIFICA CL	DOCUMENTO LF.01.0.0.005	REV. B	FOGLIO 502 di 520

CALCOLI E VERIFICHE

QUADRO: QGBT-E

LINEA: LUCE LOCALE GEST. EMERG.

CARATTERISTICHE GENERALI DELLA LINEA

P [kW]	I _b [A]/I _{nm} [A]	I _R [A]	I _S [A]	I _T [A]	cos φ _b	K _{utilizzo}	K _{contemp.}	η
0,11	0,53	0	0	0,53	0,9	1		

CAVO

Siglatura	Derivazione	tipo cond.	Lungh. [m]	Posa 64-8	T _{emp.} [°C]	n° supp.	Resistività [°K m/W]	Prof. di Posa [m]	ravv. dist.	altri circuiti	K secur.
L3.2.5	F+N	multi	25	03A	30			-	ravv.		1

Sezione Conduttori [mm ²]			R _{cavo} [mΩ]	X _{cavo} [mΩ]	R _{tot} [mΩ]	X _{tot} [mΩ]	ΔV _{cavo} [%]	ΔV _{tot} [%]	ΔV _{max prog} [%]
fase	neutro	PE							
1x 2,5	1x 2,5		180,0	2,73	204,76 (1560,59)	44,37 (1033,83)	0,09	0,8 (0,32)	4

I _b [A]	I _z [A]	I _{cc max inizio linea} [kA]	I _{cc max Fine linea} [kA]	I _{ccmin fine linea} [kA]	I _{cc Terra} [kA]
0,53	30	3,13 (0,13)	0,53 (0,11)	0,36 (0,07)	0,36 (0,07)

Designazione / Conduttore

FTG18OM16-0,6/1 kV - B2ca-s1a,d1,a1/Cu

INTERRUTTORE

Utenza	Interruttore	Poli	Curva Sganciatore	I _n [A]	I _r [A]	T _r [s]	I _m [kA]	I _{sd} [kA]
Siglatura	T _{sd} [s]	I _i	I _g [xI _n - A]	T _g [s]	Differenz.	Classe	I _{Δn} [A]	T _{Δn} [ms]
Luce locale Gest. Emerg.	iC60 N	2	B	10	10	-	0,05	0,05
Q3.2.5	2	-	-	-				

APPALTATORE: TELESE S.c.a r.l. Consorzio Telese Società Consortile a Responsabilità Limitata	ITINERARIO NAPOLI – BARI RADDOPPIO TRATTA CANCELLO-BENEVENTO II LOTTO FUNZIONALE FRASSO TELESINO – VITULANO 3 SUBLOTTO SAN LORENZO – VITULANO PROGETTO ESECUTIVO												
PROGETTAZIONE: Mandatario: SYSTRA S.A. Mandante: SWS Engineering S.p.A. SYSTRA-SOTECNI S.p.A.													
Titolo Documento: LF01 – Galleria Reventa e Le Forche Titolo Elaborato: Relazione di calcolo elettrico	<table border="1"> <tr> <td>COMMESSA</td> <td>LOTTO</td> <td>CODIFICA</td> <td>DOCUMENTO</td> <td>REV.</td> <td>FOGLIO</td> </tr> <tr> <td>IF2R</td> <td>3.2.E.ZZ</td> <td>CL</td> <td>LF.01.0.0.005</td> <td>B</td> <td>503 di 520</td> </tr> </table>	COMMESSA	LOTTO	CODIFICA	DOCUMENTO	REV.	FOGLIO	IF2R	3.2.E.ZZ	CL	LF.01.0.0.005	B	503 di 520
COMMESSA	LOTTO	CODIFICA	DOCUMENTO	REV.	FOGLIO								
IF2R	3.2.E.ZZ	CL	LF.01.0.0.005	B	503 di 520								

VERIFICHE PROTEZIONI

Sovraccarico	Corto Circuito massimo	Corto Circuito minimo	Persone
SI	SI	SI	SI

APPALTATORE:	TELESE S.c.a r.l. Consorzio Telese Società Consortile a Responsabilità Limitata	ITINERARIO NAPOLI – BARI RADDOPPIO TRATTA CANCELLO-BENEVENTO II LOTTO FUNZIONALE FRASSO TELESINO – VITULANO 3 SUBLOTTO SAN LORENZO – VITULANO					
PROGETTAZIONE:		PROGETTO ESECUTIVO					
Mandatario:	Mandante:						
SYSTRA S.A.	SWS Engineering S.p.A.	SYSTRA-SOTECNI S.p.A.					
Titolo Documento: LF01 – Galleria Reventa e Le Forche Titolo Elaborato: Relazione di calcolo elettrico		COMMESSA IF2R	LOTTO 3.2.E.ZZ	CODIFICA CL	DOCUMENTO LF.01.0.0.005	REV. B	FOGLIO 504 di 520

CALCOLI E VERIFICHE

QUADRO: QGBT-E

LINEA: LUCE ESTERNO FABBRICATO

CARATTERISTICHE GENERALI DELLA LINEA

P [kW]	I _b [A]/I _{nm} [A]	I _R [A]	I _S [A]	I _T [A]	cos φ _b	K _{utilizzo}	K _{contemp.}	η
0,09	0,43	0	0	0,43	0,9	1		

CAVO

Siglatura	Derivazione	tipo cond.	Lungh. [m]	Posa 64-8	T _{emp.} [°C]	n° supp.	Resistività [°K m/W]	Prof. di Posa [m]	ravv. dist.	altri circuiti	K secur.
L3.2.6	F+N	multi	80	03A	30			-	ravv.		1

Sezione Conduttori [mm ²]		R _{cavo} [mΩ]	X _{cavo} [mΩ]	R _{tot} [mΩ]	X _{tot} [mΩ]	ΔV _{cavo} [%]	ΔV _{tot} [%]	ΔV _{max prog} [%]
fase	neutro PE							
1x 2,5	1x 2,5	576,0	8,72	600,76 (1956,59)	50,36 (1039,82)	0,24	0,95 (0,48)	4

I _b [A]	I _z [A]	I _{cc max inizio linea} [kA]	I _{cc max Fine linea} [kA]	I _{ccmin fine linea} [kA]	I _{cc Terra} [kA]
0,43	30	3,13 (0,13)	0,18 (0,07)	0,12 (0,05)	0,12 (0,05)

Designazione / Conduttore
FTG18OM16-0,6/1 kV - B2ca-s1a,d1,a1/Cu

INTERRUTTORE

Utenza	Interruttore	Poli	Curva Sganciatore	I _n [A]	I _r [A]	T _r [s]	I _m [kA]	I _{sd} [kA]
Siglatura	T _{sd} [s]	I _i	I _g [xI _n - A]	T _g [s]	Differenz.	Classe	I _{Δn} [A]	T _{Δn} [ms]
Luce esterno fabbricato	iC60 N	2	B	10	10	-	0,05	0,05
Q3.2.6	2	-	-	-				

APPALTATORE:	TELESE S.c.a r.l. Consorzio Telese Società Consortile a Responsabilità Limitata	ITINERARIO NAPOLI – BARI RADDOPPIO TRATTA CANCELLO-BENEVENTO II LOTTO FUNZIONALE FRASSO TELESINO – VITULANO 3 SUBLOTTO SAN LORENZO – VITULANO					
PROGETTAZIONE:		PROGETTO ESECUTIVO					
Mandataria:	Mandante:						
SYSTRA S.A.	SWS Engineering S.p.A.	SYSTRA-SOTECNI S.p.A.					
Titolo Documento: LF01 – Galleria Reventa e Le Forche		COMMESSA	LOTTO	CODIFICA	DOCUMENTO	REV.	FOGLIO
Titolo Elaborato: Relazione di calcolo elettrico		IF2R	3.2.E.ZZ	CL	LF.01.0.0.005	B	505 di 520

CONTATTORE/TERMICO

Siglatura	Contattore	Un Bobina [V]	I _n [A]	Relè Termico	Reg. Min [A]	Reg. Max [A]
Ct3.2.6	iCT 25A Na (8,5A - AC7b)		25			

VERIFICHE PROTEZIONI

Sovraccarico	Corto Circuito massimo	Corto Circuito minimo	Persone
SI	SI	SI	SI

APPALTATORE: TELESE S.c.a r.l. Consorzio Telese Società Consortile a Responsabilità Limitata	ITINERARIO NAPOLI – BARI RADDOPPIO TRATTA CANCELLO-BENEVENTO II LOTTO FUNZIONALE FRASSO TELESINO – VITULANO 3 SUBLOTTO SAN LORENZO – VITULANO					
PROGETTAZIONE: Mandataria: SYSTRA S.A. Mandante: SWS Engineering S.p.A. SYSTRA-SOTECNI S.p.A.	PROGETTO ESECUTIVO					
Titolo Documento: LF01 – Galleria Reventa e Le Forche Titolo Elaborato: Relazione di calcolo elettrico	COMMESSA IF2R	LOTTO 3.2.E.ZZ	CODIFICA CL	DOCUMENTO LF.01.0.0.005	REV. B	FOGLIO 506 di 520

CALCOLI E VERIFICHE

QUADRO: QGBT-E

LINEA: DISPONIBILE

CARATTERISTICHE GENERALI DELLA LINEA

P [kW]	I _b [A]/I _{nm} [A]	I _R [A]	I _S [A]	I _T [A]	cos φ _b	K _{utilizzo}	K _{contemp.}	η
0	0	0	0	0				

INTERRUTTORE

Utenza	Interruttore	Poli	Curva Sganciatore	I _n [A]	I _r [A]	T _r [s]	I _m [kA]	I _{sd} [kA]
Siglatura	T _{sd} [s]	I _i	I _g [xI _n - A]	T _g [s]	Differenz.	Classe	I _{Δn} [A]	T _{Δn} [ms]
Disponibile	iC60 N	2	B	10	10	-	0,05	0,05
Q3.2.7	2	-	-	-				

APPALTATORE: TELESE S.c.a r.l. Consorzio Telese Società Consortile a Responsabilità Limitata	ITINERARIO NAPOLI – BARI RADDOPPIO TRATTA CANCELLO-BENEVENTO II LOTTO FUNZIONALE FRASSO TELESINO – VITULANO 3 SUBLOTTO SAN LORENZO – VITULANO					
PROGETTAZIONE: Mandataria: SYSTRA S.A. Mandante: SWS Engineering S.p.A. SYSTRA-SOTECNI S.p.A.	PROGETTO ESECUTIVO					
Titolo Documento: LF01 – Galleria Reventa e Le Forche Titolo Elaborato: Relazione di calcolo elettrico	COMMESSA IF2R	LOTTO 3.2.E.ZZ	CODIFICA CL	DOCUMENTO LF.01.0.0.005	REV. B	FOGLIO 507 di 520

CALCOLI E VERIFICHE

QUADRO: QGBT-E

LINEA: DISPONIBILE

CARATTERISTICHE GENERALI DELLA LINEA

P [kW]	I _b [A]/I _{nm} [A]	I _R [A]	I _S [A]	I _T [A]	cos φ _b	K _{utilizzo}	K _{contemp.}	η
0	0	0	0	0				

INTERRUTTORE

Utenza	Interruttore	Poli	Curva Sganciatore	I _n [A]	I _r [A]	T _r [s]	I _m [kA]	I _{sd} [kA]
Siglatura	T _{sd} [s]	I _i	I _g [xI _n - A]	T _g [s]	Differenz.	Classe	I _{Δn} [A]	T _{Δn} [ms]
Disponibile	iC60 N	2	B	10	10	-	0,05	0,05
Q3.2.8	2	-	-	-				

APPALTATORE: TELESE S.c.a r.l. Consorzio Telese Società Consortile a Responsabilità Limitata	ITINERARIO NAPOLI – BARI RADDOPPIO TRATTA CANCELLO-BENEVENTO II LOTTO FUNZIONALE FRASSO TELESINO – VITULANO 3 SUBLOTTO SAN LORENZO – VITULANO					
PROGETTAZIONE: Mandataria: SYSTRA S.A. Mandante: SWS Engineering S.p.A. SYSTRA-SOTECNI S.p.A.	PROGETTO ESECUTIVO					
Titolo Documento: LF01 – Galleria Reventa e Le Forche Titolo Elaborato: Relazione di calcolo elettrico	COMMESSA IF2R	LOTTO 3.2.E.ZZ	CODIFICA CL	DOCUMENTO LF.01.0.0.005	REV. B	FOGLIO 508 di 520

CALCOLI E VERIFICHE

QUADRO: QGBT-E

LINEA: DISPONIBILE

CARATTERISTICHE GENERALI DELLA LINEA

P [kW]	I _b [A]/I _{nm} [A]	I _R [A]	I _S [A]	I _T [A]	cos φ _b	K _{utilizzo}	K _{contemp.}	η
0	0	0	0	0				

INTERRUTTORE

Utenza	Interruttore	Poli	Curva Sganciatore	I _n [A]	I _r [A]	T _r [s]	I _m [kA]	I _{sd} [kA]
Siglatura	T _{sd} [s]	I _i	I _g [xI _n - A]	T _g [s]	Differenz.	Classe	I _{Δn} [A]	T _{Δn} [ms]
Disponibile	iC60 N	2	B	10	10	-	0,05	0,05
Q3.2.9	2	-	-	-				

APPALTATORE:	TELESE S.c.a r.l. Consorzio Telese Società Consortile a Responsabilità Limitata	ITINERARIO NAPOLI – BARI RADDOPPIO TRATTA CANCELLO-BENEVENTO II LOTTO FUNZIONALE FRASSO TELESINO – VITULANO 3 SUBLOTTO SAN LORENZO – VITULANO					
PROGETTAZIONE:		PROGETTO ESECUTIVO					
Mandataria:	Mandante:						
SYSTRA S.A.	SWS Engineering S.p.A.	SYSTRA-SOTECNI S.p.A.					
Titolo Documento: LF01 – Galleria Reventa e Le Forche		COMMESSA	LOTTO	CODIFICA	DOCUMENTO	REV.	FOGLIO
Titolo Elaborato: Relazione di calcolo elettrico		IF2R	3.2.E.ZZ	CL	LF.01.0.0.005	B	509 di 520

CALCOLI E VERIFICHE

QUADRO: QGBT-E

LINEA: GENERALE STES

CARATTERISTICHE GENERALI DELLA LINEA

P [kW]	I _b [A]/I _{nm} [A]	I _R [A]	I _S [A]	I _T [A]	cos φ _b	K _{utilizzo}	K _{contemp.}	η
7,99	17,24	12,72	17,24	8,62	0,9		0,85	

SEZIONATORE

Siglatura	Modello	I _n [A]	U _{imp} [kV]	I _{cm} [kA cresta]	I _{cw} [kA eff]	Coordin. interr. Monte [kA]
S3.1.30	iSW	40	6	0,00	0,00	

APPALTATORE:	TELESE S.c.a r.l. Consorzio Telese Società Consortile a Responsabilità Limitata	ITINERARIO NAPOLI – BARI RADDOPPIO TRATTA CANCELLO-BENEVENTO II LOTTO FUNZIONALE FRASSO TELESINO – VITULANO 3 SUBLOTTO SAN LORENZO – VITULANO				
PROGETTAZIONE:		PROGETTO ESECUTIVO				
Mandatario:	Mandante:					
SYSTRA S.A.	SWS Engineering S.p.A.	SYSTRA-SOTECNI S.p.A.				
Titolo Documento: LF01 – Galleria Reventa e Le Forche Titolo Elaborato: Relazione di calcolo elettrico		COMMESSA	LOTTO	CODIFICA	DOCUMENTO	REV. FOGLIO
		IF2R	3.2.E.ZZ	CL	LF.01.0.0.005	B 510 di 520

CALCOLI E VERIFICHE

QUADRO: QGBT-E

LINEA: ALIM. UCS-QS

CARATTERISTICHE GENERALI DELLA LINEA

P [kW]	I _b [A]/I _{nm} [A]	I _R [A]	I _S [A]	I _T [A]	cos φ _b	K _{utilizzo}	K _{contemp.}	η
1	4,83	4,83	0	0	0,9	1		

CAVO

Siglatura	Derivazione	tipo cond.	Lungh. [m]	Posa 64-8	T _{emp.} [°C]	n° supp.	Resistività [°K m/W]	Prof. di Posa [m]	ravv. dist.	altri circuiti	K secur.
L3.1.31	F+N+PE	multi	50	61	30		1,06	0,8	ravv.		1

Sezione Conduttori [mm ²]			R _{cavo} [mΩ]	X _{cavo} [mΩ]	R _{tot} [mΩ]	X _{tot} [mΩ]	ΔV _{cavo} [%]	ΔV _{tot} [%]	ΔV _{max prog} [%]
fase	neutro	PE							
1x 6	1x 6	1x 6	150,0	4,78	174,76 (1530,59)	46,42 (1035,88)	0,72	1,43 (0,95)	4

I _b [A]	I _z [A]	I _{cc max inizio linea} [kA]	I _{cc max Fine linea} [kA]	I _{cc min fine linea} [kA]	I _{cc Terra} [kA]
4,83	48,3	3,13 (0,13)	0,61 (0,11)	0,42 (0,07)	0,42 (0,07)

Designazione / Conduttore
FTG18OM16-0,6/1 kV - B2ca-s1a,d1,a1/Cu

INTERRUTTORE

Utenza	Interruttore	Poli	Curva Sganciatore	I _n [A]	I _r [A]	T _r [s]	I _m [kA]	I _{sd} [kA]
Siglatura	T _{sd} [s]	I _i	I _g [xI _n - A]	T _g [s]	Differenz.	Classe	I _{Δn} [A]	T _{Δn} [ms]
Alim. UCS-QS	iC60 N	2	B	16	16	-	0,08	0,08
Q3.1.31	2	-	-	-				

APPALTATORE: TELESE S.c.a r.l. Consorzio Telese Società Consortile a Responsabilità Limitata	ITINERARIO NAPOLI – BARI RADDOPPIO TRATTA CANCELLO-BENEVENTO II LOTTO FUNZIONALE FRASSO TELESINO – VITULANO 3 SUBLOTTO SAN LORENZO – VITULANO PROGETTO ESECUTIVO												
PROGETTAZIONE: Mandatario: SYSTRA S.A. Mandante: SWS Engineering S.p.A. SYSTRA-SOTECNI S.p.A.													
Titolo Documento: LF01 – Galleria Reventa e Le Forche Titolo Elaborato: Relazione di calcolo elettrico	<table border="1"> <tr> <td>COMMESSA</td> <td>LOTTO</td> <td>CODIFICA</td> <td>DOCUMENTO</td> <td>REV.</td> <td>FOGLIO</td> </tr> <tr> <td>IF2R</td> <td>3.2.E.ZZ</td> <td>CL</td> <td>LF.01.0.0.005</td> <td>B</td> <td>511 di 520</td> </tr> </table>	COMMESSA	LOTTO	CODIFICA	DOCUMENTO	REV.	FOGLIO	IF2R	3.2.E.ZZ	CL	LF.01.0.0.005	B	511 di 520
COMMESSA	LOTTO	CODIFICA	DOCUMENTO	REV.	FOGLIO								
IF2R	3.2.E.ZZ	CL	LF.01.0.0.005	B	511 di 520								

VERIFICHE PROTEZIONI

Sovraccarico	Corto Circuito massimo	Corto Circuito minimo	Persone
SI	SI	SI	SI

APPALTATORE: TELESE S.c.a r.l. Consorzio Telese Società Consortile a Responsabilità Limitata	ITINERARIO NAPOLI – BARI RADDOPPIO TRATTA CANCELLO-BENEVENTO II LOTTO FUNZIONALE FRASSO TELESINO – VITULANO 3 SUBLOTTO SAN LORENZO – VITULANO					
PROGETTAZIONE: Mandatario: SYSTRA S.A. Mandante: SWS Engineering S.p.A. SYSTRA-SOTECNI S.p.A.	PROGETTO ESECUTIVO					
Titolo Documento: LF01 – Galleria Reventa e Le Forche Titolo Elaborato: Relazione di calcolo elettrico	COMMESSA IF2R	LOTTO 3.2.E.ZZ	CODIFICA CL	DOCUMENTO LF.01.0.0.005	REV. B	FOGLIO 512 di 520

CALCOLI E VERIFICHE

QUADRO: QGBT-E

LINEA: ALIM. UCS-DMBC1

CARATTERISTICHE GENERALI DELLA LINEA

P [kW]	I _b [A]/I _{nm} [A]	I _R [A]	I _S [A]	I _T [A]	cos φ _b	K _{utilizzo}	K _{contemp.}	η
2,1	10,14	0	10,14	0	0,9	1		

CAVO

Siglatura	Derivazione	tipo cond.	Lungh. [m]	Posa 64-8	T _{emp.} [°C]	n° supp.	Resistività [°K m/W]	Prof. di Posa [m]	ravv. dist.	altri circuiti	K secur.
L3.1.32	F+N+PE	multi	90	61	30		1,06	0,8	ravv.		1

Sezione Conduttori [mm ²]			R _{cavo} [mΩ]	X _{cavo} [mΩ]	R _{tot} [mΩ]	X _{tot} [mΩ]	ΔV _{cavo} [%]	ΔV _{tot} [%]	ΔV _{max prog} [%]
fase	neutro	PE							
1x 6	1x 6	1x 6	270,0	8,6	294,76 (1650,59)	50,24 (1039,7)	2,73	3,44 (2,96)	4

I _b [A]	I _z [A]	I _{cc max inizio linea} [kA]	I _{cc max Fine linea} [kA]	I _{ccmin fine linea} [kA]	I _{cc Terra} [kA]
10,14	48,3	3,13 (0,13)	0,37 (0,1)	0,24 (0,07)	0,24 (0,07)

Designazione / Conduttore
FTG18OM16-0,6/1 kV - B2ca-s1a,d1,a1/Cu

INTERRUTTORE

Utenza	Interruttore	Poli	Curva Sganciatore	I _n [A]	I _r [A]	T _r [s]	I _m [kA]	I _{sd} [kA]
Siglatura	T _{sd} [s]	I _i	I _g [xI _n - A]	T _g [s]	Differenz.	Classe	I _{Δn} [A]	T _{Δn} [ms]
Alim. UCS-DMBC1	iC60 N	2	B	16	16	-	0,08	0,08
Q3.1.32	2	-	-	-				

APPALTATORE: TELESE S.c.a r.l. Consorzio Telese Società Consortile a Responsabilità Limitata	ITINERARIO NAPOLI – BARI RADDOPPIO TRATTA CANCELLO-BENEVENTO II LOTTO FUNZIONALE FRASSO TELESINO – VITULANO 3 SUBLOTTO SAN LORENZO – VITULANO PROGETTO ESECUTIVO												
PROGETTAZIONE: Mandatario: SYSTRA S.A. Mandante: SWS Engineering S.p.A. SYSTRA-SOTECNI S.p.A.													
Titolo Documento: LF01 – Galleria Reventa e Le Forche Titolo Elaborato: Relazione di calcolo elettrico	<table border="1"> <tr> <td>COMMESSA</td> <td>LOTTO</td> <td>CODIFICA</td> <td>DOCUMENTO</td> <td>REV.</td> <td>FOGLIO</td> </tr> <tr> <td>IF2R</td> <td>3.2.E.ZZ</td> <td>CL</td> <td>LF.01.0.0.005</td> <td>B</td> <td>513 di 520</td> </tr> </table>	COMMESSA	LOTTO	CODIFICA	DOCUMENTO	REV.	FOGLIO	IF2R	3.2.E.ZZ	CL	LF.01.0.0.005	B	513 di 520
COMMESSA	LOTTO	CODIFICA	DOCUMENTO	REV.	FOGLIO								
IF2R	3.2.E.ZZ	CL	LF.01.0.0.005	B	513 di 520								

VERIFICHE PROTEZIONI

Sovraccarico	Corto Circuito massimo	Corto Circuito minimo	Persone
SI	SI	SI	SI

APPALTATORE:	TELESE S.c.a r.l. Consorzio Telese Società Consortile a Responsabilità Limitata	ITINERARIO NAPOLI – BARI RADDOPPIO TRATTA CANCELLO-BENEVENTO II LOTTO FUNZIONALE FRASSO TELESINO – VITULANO 3 SUBLOTTO SAN LORENZO – VITULANO					
PROGETTAZIONE:		PROGETTO ESECUTIVO					
Mandatario:	Mandante:						
SYSTRA S.A.	SWS Engineering S.p.A.	SYSTRA-SOTECNI S.p.A.					
Titolo Documento: LF01 – Galleria Reventa e Le Forche Titolo Elaborato: Relazione di calcolo elettrico		COMMESSA IF2R	LOTTO 3.2.E.ZZ	CODIFICA CL	DOCUMENTO LF.01.0.0.005	REV. B	FOGLIO 514 di 520

CALCOLI E VERIFICHE

QUADRO: QGBT-E

LINEA: ALIM. UCS-DMBC2

CARATTERISTICHE GENERALI DELLA LINEA

P [kW]	I _b [A]/I _{nm} [A]	I _R [A]	I _S [A]	I _T [A]	cos φ _b	K _{utilizzo}	K _{contemp.}	η
2,1	10,14	0	0	10,14	0,9	1		

CAVO

Siglatura	Derivazione	tipo cond.	Lungh. [m]	Posa 64-8	T _{emp.} [°C]	n° supp.	Resistività [°K m/W]	Prof. di Posa [m]	ravv. dist.	altri circuiti	K secur.
L3.1.33	F+N+PE	multi	110	61	30		1,06	0,8	ravv.		1

Sezione Conduttori [mm ²]			R _{cavo} [mΩ]	X _{cavo} [mΩ]	R _{tot} [mΩ]	X _{tot} [mΩ]	ΔV _{cavo} [%]	ΔV _{tot} [%]	ΔV _{max prog} [%]
fase	neutro	PE							
1x 10	1x 10	1x 10	198,0	9,47	222,76 (1578,59)	51,11 (1040,57)	2,01	2,72 (2,25)	4

I _b [A]	I _z [A]	I _{cc max inizio linea} [kA]	I _{cc max Fine linea} [kA]	I _{ccmin fine linea} [kA]	I _{cc Terra} [kA]
10,14	65,06	3,13 (0,13)	0,49 (0,1)	0,33 (0,07)	0,33 (0,07)

Designazione / Conduttore

FTG18OM16-0,6/1 kV - B2ca-s1a,d1,a1/Cu

INTERRUTTORE

Utenza	Interruttore	Poli	Curva Sganciatore	I _n [A]	I _r [A]	T _r [s]	I _m [kA]	I _{sd} [kA]
Siglatura	T _{sd} [s]	I _i	I _g [xI _n - A]	T _g [s]	Differenz.	Classe	I _{Δn} [A]	T _{Δn} [ms]
Alim. UCS-DMBC2	iC60 N	2	B	16	16	-	0,08	0,08
Q3.1.33	2	-	-	-				

APPALTATORE: TELESE S.c.a r.l. <small>Consorzio Telese Società Consortile a Responsabilità Limitata</small>	ITINERARIO NAPOLI – BARI RADDOPPIO TRATTA CANCELLO-BENEVENTO II LOTTO FUNZIONALE FRASSO TELESINO – VITULANO 3 SUBLOTTO SAN LORENZO – VITULANO					
PROGETTAZIONE: <u>Mandatario:</u> SYSTRA S.A. <u>Mandante:</u> SWS Engineering S.p.A. SYSTRA-SOTECNI S.p.A.	PROGETTO ESECUTIVO					
Titolo Documento: LF01 – Galleria Reventa e Le Forche Titolo Elaborato: Relazione di calcolo elettrico	COMMESSA IF2R	LOTTO 3.2.E.ZZ	CODIFICA CL	DOCUMENTO LF.01.0.0.005	REV. B	FOGLIO 515 di 520

VERIFICHE PROTEZIONI

Sovraccarico	Corto Circuito massimo	Corto Circuito minimo	Persone
SI	SI	SI	SI

APPALTATORE:	TELESE S.c.a r.l. Consorzio Telese Società Consortile a Responsabilità Limitata	ITINERARIO NAPOLI – BARI RADDOPPIO TRATTA CANCELLO-BENEVENTO II LOTTO FUNZIONALE FRASSO TELESINO – VITULANO 3 SUBLOTTO SAN LORENZO – VITULANO					
PROGETTAZIONE:		PROGETTO ESECUTIVO					
Mandatario:	Mandante:						
SYSTRA S.A.	SWS Engineering S.p.A.	SYSTRA-SOTECNI S.p.A.					
Titolo Documento: LF01 – Galleria Reventa e Le Forche Titolo Elaborato: Relazione di calcolo elettrico		COMMESSA IF2R	LOTTO 3.2.E.ZZ	CODIFICA CL	DOCUMENTO LF.01.0.0.005	REV. B	FOGLIO 516 di 520

CALCOLI E VERIFICHE

QUADRO: QGBT-E

LINEA: ALIM. UCS-DMBC3

CARATTERISTICHE GENERALI DELLA LINEA

P [kW]	I _b [A]/I _{nm} [A]	I _R [A]	I _S [A]	I _T [A]	cos φ _b	K _{utilizzo}	K _{contemp.}	η
2,1	10,14	10,14	0	0	0,9	1		

CAVO

Siglatura	Derivazione	tipo cond.	Lungh. [m]	Posa 64-8	T _{emp.} [°C]	n° supp.	Resistività [°K m/W]	Prof. di Posa [m]	ravv. dist.	altri circuiti	K secur.
L3.1.34	F+N+PE	uni	460	61	30		1,08	0,8	ravv.		1

Sezione Conduttori [mm ²]			R _{cavo} [mΩ]	X _{cavo} [mΩ]	R _{tot} [mΩ]	X _{tot} [mΩ]	ΔV _{cavo} [%]	ΔV _{tot} [%]	ΔV _{max prog} [%]
fase	neutro	PE							
1x 35	1x 35	1x 16	236,57	46,46	261,33 (1617,16)	88,1 (1077,56)	2,51	3,22 (2,75)	4

I _b [A]	I _z [A]	I _{cc max inizio linea} [kA]	I _{cc max Fine linea} [kA]	I _{ccmin fine linea} [kA]	I _{cc Terra} [kA]
10,14	144,63	3,13 (0,13)	0,41 (0,1)	0,27 (0,07)	0,18 (0,06)

Designazione / Conduttore
FTG18M16-0,6/1kV - B2ca-s1a,d1,a1/Cu

INTERRUTTORE

Utenza	Interruttore	Poli	Curva Sganciatore	I _n [A]	I _r [A]	T _r [s]	I _m [kA]	I _{sd} [kA]
Siglatura	T _{sd} [s]	I _i	I _g [xI _n - A]	T _g [s]	Differenz.	Classe	I _{Δn} [A]	T _{Δn} [ms]
Alim. UCS-DMBC3	iC60 N	2	B	16	16	-	0,08	0,08
Q3.1.34	2	-	-	-				

APPALTATORE: TELESE S.c.a r.l. Consorzio Telese Società Consortile a Responsabilità Limitata	ITINERARIO NAPOLI – BARI RADDOPPIO TRATTA CANCELLO-BENEVENTO II LOTTO FUNZIONALE FRASSO TELESINO – VITULANO 3 SUBLOTTO SAN LORENZO – VITULANO PROGETTO ESECUTIVO												
PROGETTAZIONE: Mandatario: SYSTRA S.A. Mandante: SWS Engineering S.p.A. SYSTRA-SOTECNI S.p.A.													
Titolo Documento: LF01 – Galleria Reventa e Le Forche Titolo Elaborato: Relazione di calcolo elettrico	<table border="1"> <tr> <td>COMMESSA</td> <td>LOTTO</td> <td>CODIFICA</td> <td>DOCUMENTO</td> <td>REV.</td> <td>FOGLIO</td> </tr> <tr> <td>IF2R</td> <td>3.2.E.ZZ</td> <td>CL</td> <td>LF.01.0.0.005</td> <td>B</td> <td>517 di 520</td> </tr> </table>	COMMESSA	LOTTO	CODIFICA	DOCUMENTO	REV.	FOGLIO	IF2R	3.2.E.ZZ	CL	LF.01.0.0.005	B	517 di 520
COMMESSA	LOTTO	CODIFICA	DOCUMENTO	REV.	FOGLIO								
IF2R	3.2.E.ZZ	CL	LF.01.0.0.005	B	517 di 520								

VERIFICHE PROTEZIONI

Sovraccarico	Corto Circuito massimo	Corto Circuito minimo	Persone
SI	SI	SI	SI

APPALTATORE: TELESE S.c.a r.l. Consorzio Telese Società Consortile a Responsabilità Limitata	ITINERARIO NAPOLI – BARI RADDOPPIO TRATTA CANCELLO-BENEVENTO II LOTTO FUNZIONALE FRASSO TELESINO – VITULANO 3 SUBLOTTO SAN LORENZO – VITULANO					
PROGETTAZIONE: Mandatario: SYSTRA S.A. Mandante: SWS Engineering S.p.A. SYSTRA-SOTECNI S.p.A.	PROGETTO ESECUTIVO					
Titolo Documento: LF01 – Galleria Reventa e Le Forche Titolo Elaborato: Relazione di calcolo elettrico	COMMESSA IF2R	LOTTO 3.2.E.ZZ	CODIFICA CL	DOCUMENTO LF.01.0.0.005	REV. B	FOGLIO 518 di 520

CALCOLI E VERIFICHE

QUADRO: QGBT-E

LINEA: ALIM. UCS-DMBC4

CARATTERISTICHE GENERALI DELLA LINEA

P [kW]	I _b [A]/I _{nm} [A]	I _R [A]	I _S [A]	I _T [A]	cos φ _b	K _{utilizzo}	K _{contemp.}	η
2,1	10,14	0	10,14	0	0,9	1		

CAVO

Siglatura	Derivazione	tipo cond.	Lungh. [m]	Posa 64-8	T _{emp.} [°C]	n° supp.	Resistività [°K m/W]	Prof. di Posa [m]	ravv. dist.	altri circuiti	K secur.
L3.1.35	F+N+PE	uni	480	61	30		1,08	0,8	ravv.		1

Sezione Conduttori [mm ²]			R _{cavo} [mΩ]	X _{cavo} [mΩ]	R _{tot} [mΩ]	X _{tot} [mΩ]	ΔV _{cavo} [%]	ΔV _{tot} [%]	ΔV _{max prog} [%]
fase	neutro	PE							
1x 35	1x 35	1x 16	246,86	48,48	271,62 (1627,45)	90,12 (1079,58)	2,62	3,33 (2,86)	4

I _b [A]	I _z [A]	I _{cc max inizio linea} [kA]	I _{cc max Fine linea} [kA]	I _{cc min fine linea} [kA]	I _{cc Terra} [kA]
10,14	144,63	3,13 (0,13)	0,4 (0,1)	0,26 (0,07)	0,17 (0,06)

Designazione / Conduttore
FTG18M16-0,6/1kV - B2ca-s1a,d1,a1/Cu

INTERRUTTORE

Utenza	Interruttore	Poli	Curva Sganciatore	I _n [A]	I _r [A]	T _r [s]	I _m [kA]	I _{sd} [kA]
Siglatura	T _{sd} [s]	I _i	I _g [xI _n - A]	T _g [s]	Differenz.	Classe	I _{Δn} [A]	T _{Δn} [ms]
Alim. UCS-DMBC4	iC60 N	2	B	16	16	-	0,08	0,08
Q3.1.35	2	-	-	-				

APPALTATORE: TELESE S.c.a r.l. Consorzio Telese Società Consortile a Responsabilità Limitata	ITINERARIO NAPOLI – BARI RADDOPPIO TRATTA CANCELLO-BENEVENTO II LOTTO FUNZIONALE FRASSO TELESINO – VITULANO 3 SUBLOTTO SAN LORENZO – VITULANO PROGETTO ESECUTIVO												
PROGETTAZIONE: Mandatario: SYSTRA S.A. Mandante: SWS Engineering S.p.A. SYSTRA-SOTECNI S.p.A.													
Titolo Documento: LF01 – Galleria Reventa e Le Forche Titolo Elaborato: Relazione di calcolo elettrico	<table border="1"> <tr> <td>COMMESSA</td> <td>LOTTO</td> <td>CODIFICA</td> <td>DOCUMENTO</td> <td>REV.</td> <td>FOGLIO</td> </tr> <tr> <td>IF2R</td> <td>3.2.E.ZZ</td> <td>CL</td> <td>LF.01.0.0.005</td> <td>B</td> <td>519 di 520</td> </tr> </table>	COMMESSA	LOTTO	CODIFICA	DOCUMENTO	REV.	FOGLIO	IF2R	3.2.E.ZZ	CL	LF.01.0.0.005	B	519 di 520
COMMESSA	LOTTO	CODIFICA	DOCUMENTO	REV.	FOGLIO								
IF2R	3.2.E.ZZ	CL	LF.01.0.0.005	B	519 di 520								

VERIFICHE PROTEZIONI

Sovraccarico	Corto Circuito massimo	Corto Circuito minimo	Persone
SI	SI	SI	SI

APPALTATORE:	TELESE S.c.a r.l. Consorzio Telese Società Consortile a Responsabilità Limitata	ITINERARIO NAPOLI – BARI RADDOPPIO TRATTA CANCELLO-BENEVENTO II LOTTO FUNZIONALE FRASSO TELESINO – VITULANO 3 SUBLOTTO SAN LORENZO – VITULANO					
PROGETTAZIONE:		PROGETTO ESECUTIVO					
Mandataria:	Mandante:						
SYSTRA S.A.	SWS Engineering S.p.A.	SYSTRA-SOTECNI S.p.A.					
Titolo Documento: LF01 – Galleria Reventa e Le Forche Titolo Elaborato: Relazione di calcolo elettrico		COMMESSA	LOTTO	CODIFICA	DOCUMENTO	REV.	FOGLIO
		IF2R	3.2.E.ZZ	CL	LF.01.0.0.005	B	520 di 520

CALCOLI E VERIFICHE

QUADRO: QGBT-E

LINEA: DISPONIBILE

CARATTERISTICHE GENERALI DELLA LINEA

P [kW]	I _b [A]/I _{nm} [A]	I _R [A]	I _S [A]	I _T [A]	cos φ _b	K _{utilizzo}	K _{contemp.}	η
0	0	0	0	0				

INTERRUTTORE

Utenza	Interruttore	Poli	Curva Sganciatore	I _n [A]	I _r [A]	T _r [s]	I _m [kA]	I _{sd} [kA]
Siglatura	T _{sd} [s]	I _i	I _g [xI _n - A]	T _g [s]	Differenz.	Classe	I _{Δn} [A]	T _{Δn} [ms]
Disponibile	iC60 N	2	B	10	10	-	0,05	0,05
Q3.1.36	2	-	-	-				