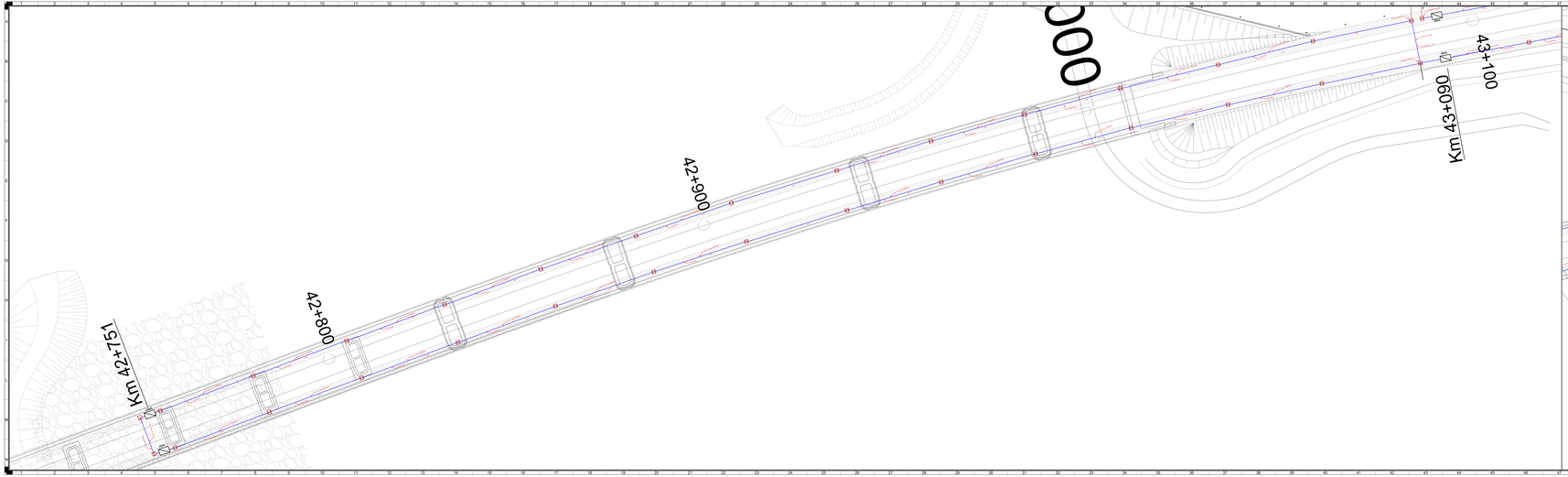

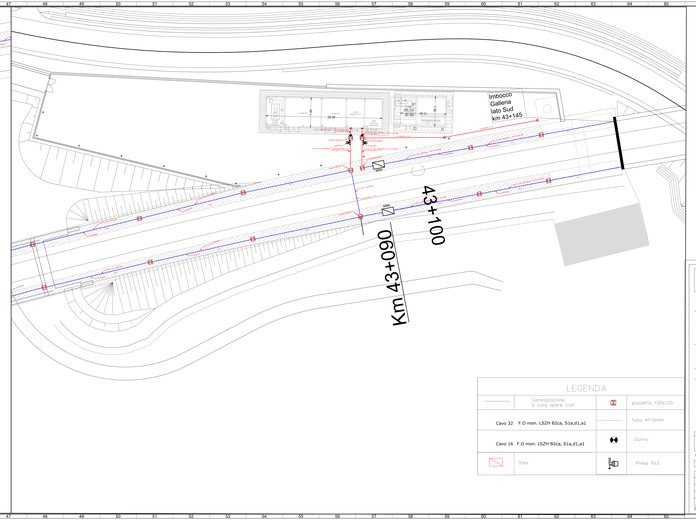

LEGENDA

	Canalizzazione e cavi opere civili		pozzetto 100x100
Cavo 32	F.O mon. LSZH 82ca, S1a,d1,a1		tubo 4/110mm
Cavo 16	F.O mon. LSZH 82ca, S1a,d1,a1		Giunti
	Sito		Presa Pa3

COMMITTENTE

RFI RETE FERROVIARIA ITALIANA
GRUPPO FERROVIE DELLO STATO ITALIANE

DIRETTORE DI COMMESSA
Ing. Giuseppe Lo Presti

DIREZIONE LAVORI

ITALFERR
GRUPPO FERROVIE DELLO STATO ITALIANE

APPALTATORE

Ghella | ITINERA | SALCEF GROUP | TELESE S.p.a.s. Costruzioni Generali | COGET IMPIANTI

PROGETTAZIONE

MANDATARIA
SYSTRA

MANDANTI
SWS | SOTECNI

IL DIRETTORE TECNICO
Ing. Giuseppe Lo Presti
Ordine degli Ingegneri di Palermo n. 2453

PROGETTO ESECUTIVO

ITINERARIO NAPOLI-BARI
RADDOPPIO TRATTA CANCELLO - BENEVENTO
2° SUBLOTTO BIVIO VALLE DI MADDALONI (EST) - VITULANO
2° SUBLOTTO SAN LORENZO – VITULANO

DISEGNO

TI22A - Galleria Rivestita - La Finiche

Layout pose cavi imbocco lato Sud

APPALTATORE		SCALA
Il Direttore Tecnico (Ing. Giuseppe Lo Presti)		1:200

COMMESSA	LOTTO	FASE	ENTE	TIPO DOC.	OPERA/DISCIPLINA	PROGR.	Rev.
I F 2 M	0 2	E	I F	D X	T C R A L R	0 0 0 2	C

Rev.	Descrizione	Redatto	Data	Verificato	Data	Approvato	Data
A	Prima emissione	G. CARUSO	gennaio 21	G. CARUSO	gennaio 21	G. CARUSO	gennaio 21
B	Revisione a seguito di RfI	G. GALANTE	ottobre 21	G. GALANTE	ottobre 21	G. CARUSO	ottobre 21
C	Revisione a seguito di RfI	G. GALANTE	dicembre 21	G. GALANTE	dicembre 21	G. CARUSO	dicembre 21

Cup: F29J11000120008 File: TI22A-R-D001-C.dwg

n. Elab.:

ORDINE DEGLI INGEGNERI PROVINCIA DI PALERMO
Ing. GIUSEPPE LO PRESTI
N. 2453