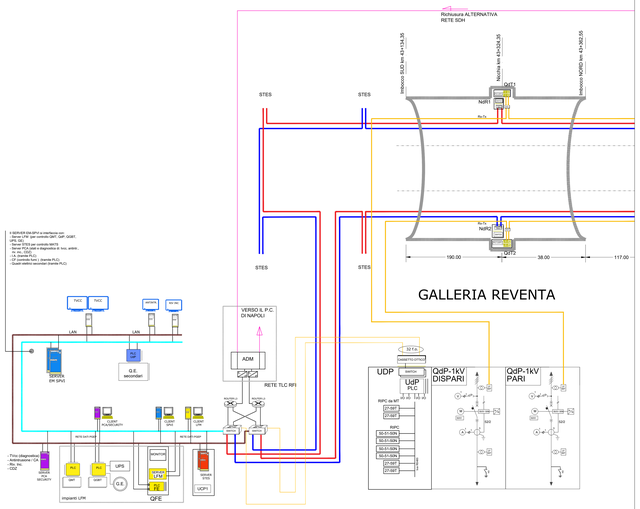

PGEP LATO SUD
FA13 km 43+100

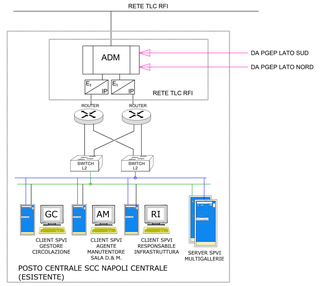

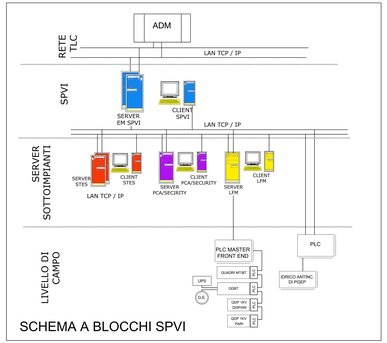

	Cavo 16 F.O multim. tipo B2ca	ANELLO FILO PILOTA (quota parte del cavo a 16 F.O. SM)
	ANELLO S.T.E.S. (fibre n.5 e 6)	Quota parte del cavo a 32 F.O. - rete dati
	ANELLO 1 Cavo 32 F.O mon. LSZH B2ca (fibre n.1)	
	ANELLO 2 Cavo 32 F.O mon. LSZH B2ca (fibre n.1)	
Cassetto Ottico	Cassetto Ottico	
PLC (UDT)	PLC del sistema LFM collocato all'interno del QdT	
SWITCH	LAN Switch	
BOX	Box nodo di rete	
50-51Ie 50N-51N	RIPC - Relè Indiretto di Protezione/Controllo	

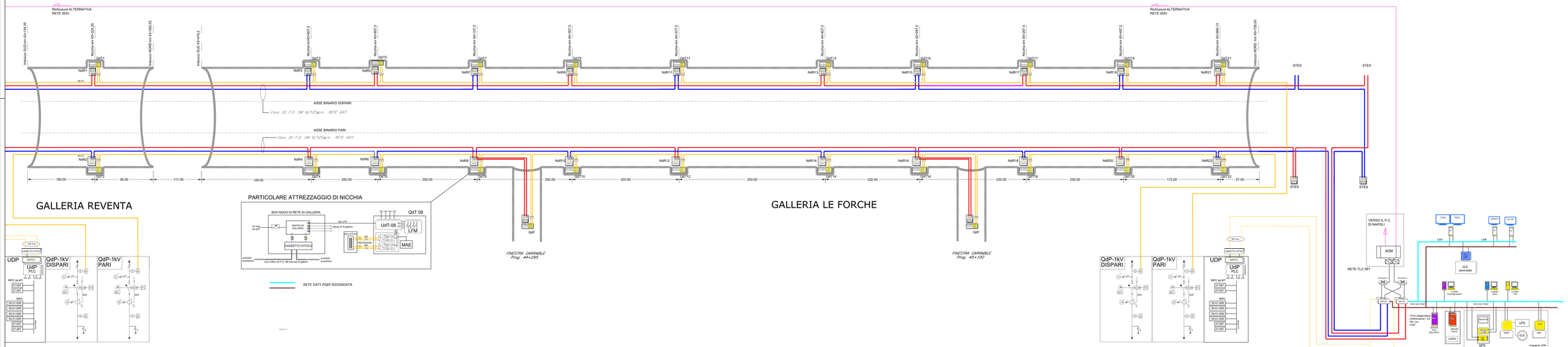

PGEP LATO NORD
FA14 km 45+900

COMMITTENTE:

RFI RETE FERROVIARIA ITALIANA
GRUPPO FERROVIE DELLO STATO ITALIANE

DIREZIONE LAVORI:

ITALFERR
GRUPPO FERROVIE DELLO STATO ITALIANE

APPALTATORE:

TELESE S.c.a r.l.
Consorzio Telese Società Consortile a Responsabilità Limitata

Ghella · ITINERA · SALCEF GROUP · SALCEF · COGET IMPIANTI

PROGETTAZIONE:

MANDATARIA: SYSTRA

MANDANTI: SWS · SOTECNI

IL DIRETTORE DELLA PROGETTAZIONE
Ing. G. MARCO
Presso la Società di Ingegneria Sotecni S.p.A. sotto la propria responsabilità professionale

PROGETTO ESECUTIVO

ITINERARIO NAPOLI-BARI
RADDOPPIO TRATTA CANCELLO - BENEVENTO
II LOTTO FUNZIONALE FRASSO TELESINO – VITULANO
3° SUBLOTTO SAN LORENZO – VITULANO

DISEGNO

TC03A

Galleria Reventa - Le Forche - Architettura di sistema impianto di supervisione SPVI

APPALTATORE
IL DIRETTORE TECNICO
Ing. M. TOCCHI
Ordine Ingegneri Provincia Roma n. A 21000

SCALA: -

COMMESSA	LOTTO	FASE	ENTE	TIPO DOC.	OPERA/DISCIPLINA	PROGR.	REV.
IF2R	32	E	ZZ	DX	TC03A0	007	B

Rev.	Descrizione	Redatto	Data	Verificato	Data	Approvato	Data	Autorizzato Data
A	Prima Emissione	C.CALIANTE	28/06/2021	D. VALENTE	28/06/2021	A. CARLUCCI	28/06/2021	
B	Revisione a seguito di RdV	C. CALIANTE	31/10/2021	D. VALENTE	31/10/2021	A. CARLUCCI	31/10/2021	

File: IF2R 3 2 E ZZ DX TC 03 A 0 007 B.dwg

n. Elab.: