

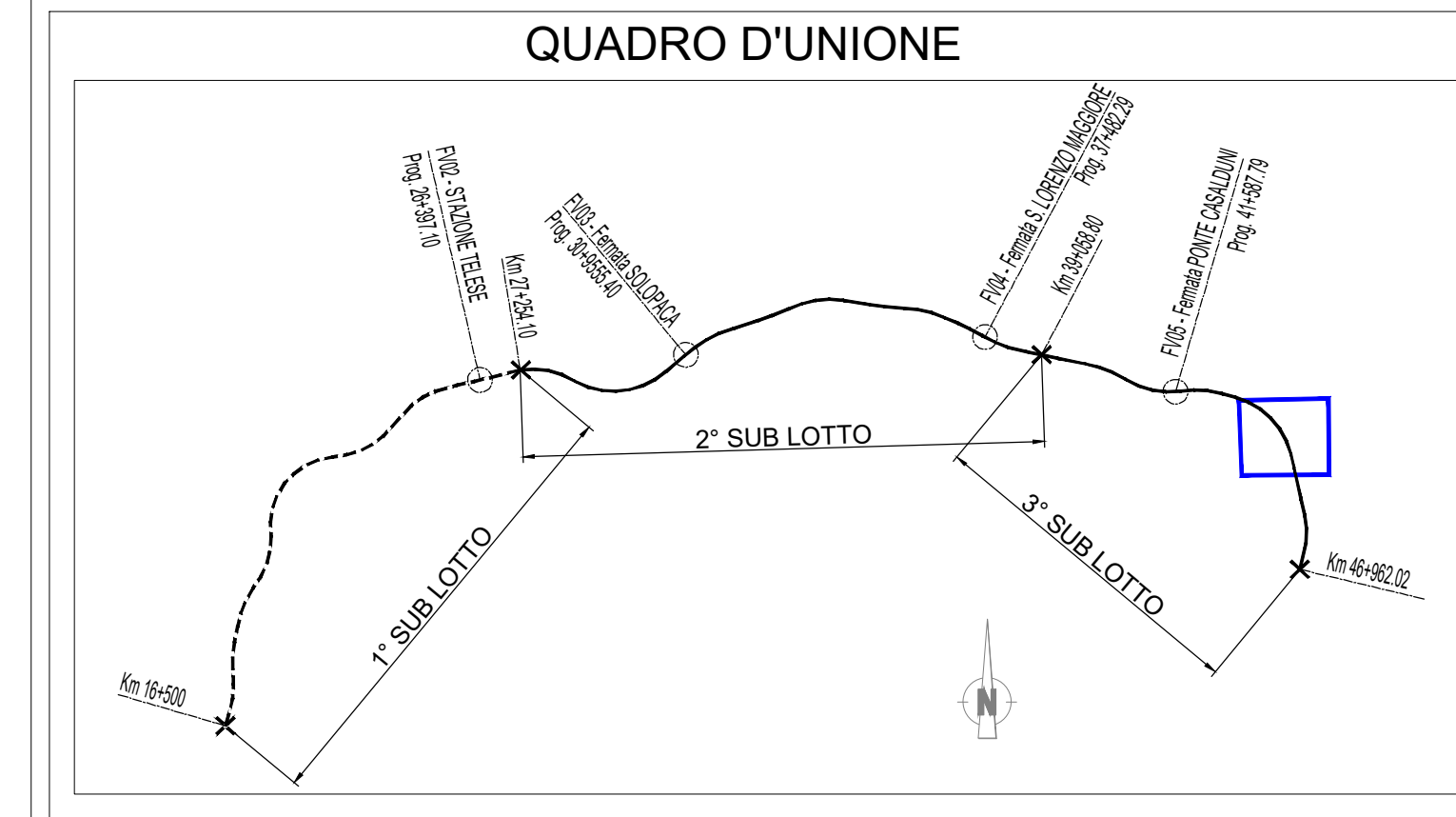

CANTIERE DT2L3-CG3L3
SCALA 1:500
PLANIMETRIA

CANTIERE: CG3L3
AREA: 3400 m²
OPERE: GA14

CANTIERE: DT2L3
AREA: 24190 m²
OPERA: Galleria Naturale "Reventa"

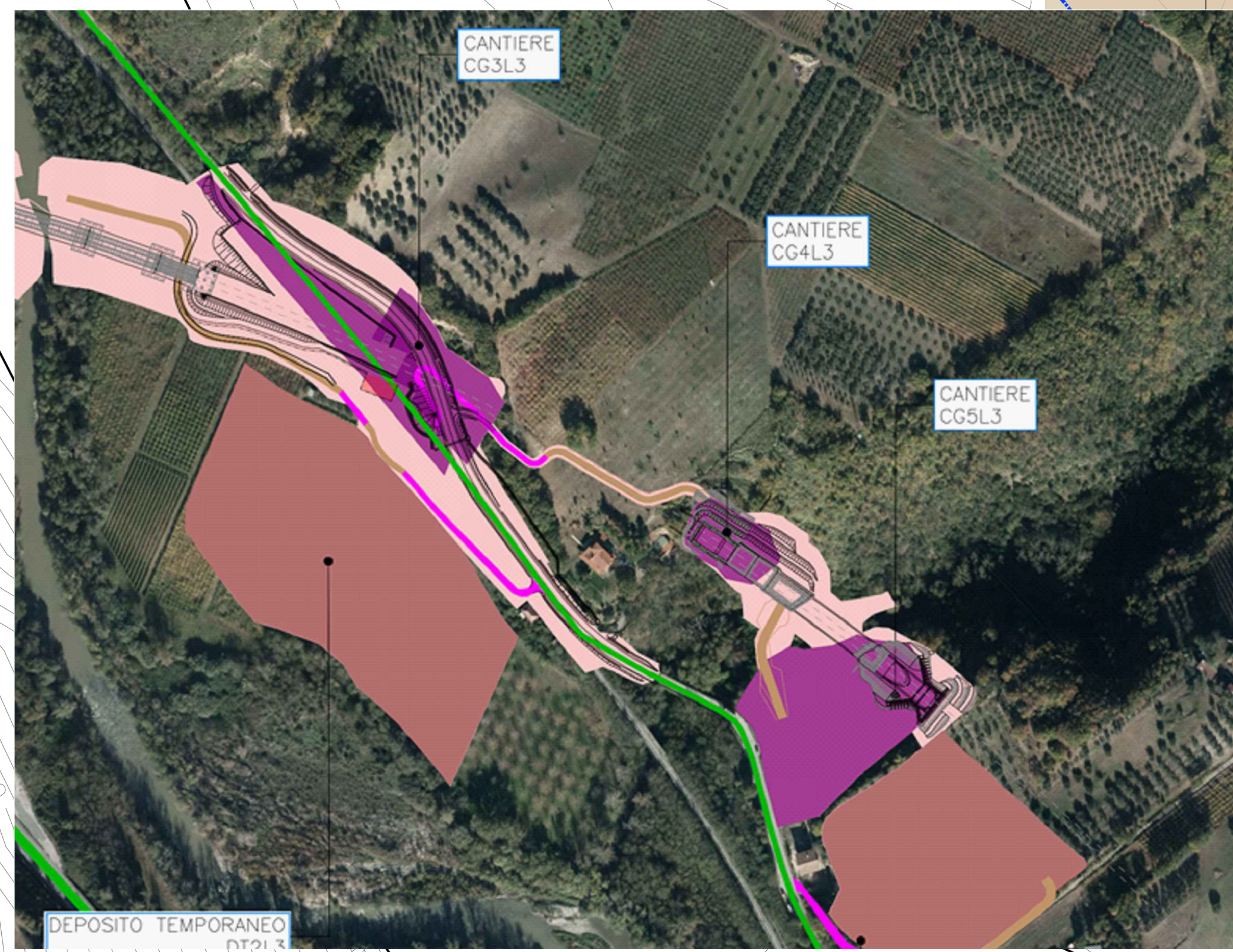

LEGENDA

AREA DI CANTIERE DI RIFERIMENTO
Ubicazione area di occupazione temporanea

SIMBOLO	DESCRIZIONE
[Orange box]	CB - CANTIERE BASE
[Green box]	CO - CANTIERE OPERATIVO
[Purple box]	CG - CANTIERE OPERATIVO GALLERIA
[Brown box]	DT - DEPOSITO TEMPORANEO
[Red box]	AT - AREA TECNICA
[Blue box]	AR - CANTIERE ARMAMENTO
[Blue box]	AS - AREA DI STOCCAGGIO
[Yellow hatched box]	FABBRICATI DA DEMOLIRE
[Brown line]	NUOVA PISTA DI CANTIERE
[Pink line]	PISTA DI CANTIERE SU STRADE ESISTENTI
[Green line]	VIABILITA' ESISTENTE
[Dashed line]	TRACCIATO DI PROGETTO
[Yellow line]	DEVIAZIONE VIABILITA' ESISTENTE PROPOSTA
[Pink area]	AREE DI LAVORO

[Red arrow]	ACCESSO CARRABILE
[Green arrow]	ACCESSO PEDONALE
[Green dashed line]	BARRIERE ANTIRUMORE
[Red dashed line]	RECINZIONE IN LAMIERA
[Blue dashed line]	RECINZIONE AREA LOGISTICA CON NEW-YERSEY
[Blue dashed line]	RECINZIONE IN PLASTICA STAMPATA H=1.20
[Blue dashed line]	RECINZIONE IN RETE ELETTRORISALDATA SU NEW JERSEY
[Red dashed line]	RECINZIONE STACCIONATA
[Blue dashed line]	RECINZIONE IN RETE ELETTRORISALDATA
[Dashed line]	PERCORSO PEDONALE
[Green dashed line]	VIABILITA' DI CANTIERE
[Blue circle]	TORRE FARO

COMMITTENTE: **RFI** RETE FERROVIARIA ITALIANA GRUPPO FERROVIE DELLO STATO ITALIANO

DIREZIONE LAVORI: **ITALFERR** GRUPPO FERROVIE DELLO STATO ITALIANO

APPALTATORE: **TELESE S.p.A.** Consorzio Telenor Società Consortile a Responsabilità Limitata

PROGETTISTA: **Ghella** Consorzio di Società

MANDATARI: **ITINERA**, **SALCEF**, **COGET IMPIANTI**

PROGETTO ESECUTIVO

ITINERARIO NAPOLI-BARI
RADDOPPIO TRATTA CANCELLO - BENEVENTO
II LOTTO FUNZIONALE FRASSO TELESINO - VITULANO
3° SUBLOTTO SAN LORENZO - VITULANO

DISEGNO
CANTIERIZZAZIONE
CA06A - GALLERIA REVENTA-IMBOCCO LATO CANCELLO

Planimetria lay-out DT2L3-CG3L3 FASE 1

APPALTATORE: **TELESE S.p.A.**

SCALA: 1:500

Rev.	Descrizione	Redatto	Verificato	Data	Approvato	Data
A	EMISSIONE	N. TAMBRELLI	D. CLAUDER	30/09/2021	M. ALDI	30/09/2021

File: IF2R.3.2.E.ZZ.P8.CA.06.A.0.001.A.dwg