

**LEGENDA**

AREA DI CANTIERE DI RIFERIMENTO  
Ubicazione area di occupazione temporanea

| SIMBOLO          | DESCRIZIONE                              |
|------------------|--|
| [Orange Box]     | CB - CANTIERE BASE                       |
| [Green Box]      | CO - CANTIERE OPERATIVO                  |
| [Purple Box]     | CG - CANTIERE OPERATIVO GALLERIA         |
| [Brown Box]      | DT - DEPOSITO TEMPORANEO                 |
| [Red Box]        | AT - AREA TECNICA                        |
| [Blue Box]       | AR - CANTIERE ARMAMENTO                  |
| [Light Blue Box] | AS - AREA DI STOCCAGGIO                  |
| [Yellow Box]     | FABBRICATI DA DEMOLIRE                   |
| [Brown Box]      | NUOVA PISTA DI CANTIERE                  |
| [Pink Box]       | PISTA DI CANTIERE SU STRADE ESISTENTI    |
| [Green Line]     | VIABILITA' ESISTENTE                     |
| [Dashed Line]    | TRACCIATO DI PROGETTO                    |
| [Yellow Line]    | DEVIAZIONE VIABILITA' ESISTENTE PROPOSTA |
| [Pink Area]      | AREE DI LAVORO                           |

|               |   |
|---------------|---|
| [Red Arrow]   | ACCESSO CARRABILE                               |
| [Green Arrow] | ACCESSO PEDONALE                                |
| [Purple Line] | BARRIERE ANTIRUMORE                             |
| [Orange Line] | RECINZIONE IN LAMIERA                           |
| [Dashed Line] | RECINZIONE AREA LOGISTICA CON NEW-YERSEY        |
| [Blue Line]   | RECINZIONE IN PLASTICA STAMPATA H=1.20          |
| [Pink Line]   | RECINZIONE IN RETE ELETTROSALDATA SU NEW JERSEY |
| [Red Line]    | RECINZIONE STACCIONATA                          |
| [Yellow Line] | RECINZIONE IN RETE ELETTROSALDATA               |
| [Dashed Line] | PERCORSO PEDONALE                               |
| [Green Line]  | VIABILITA' DI CANTIERE                          |
| [Blue Circle] | TORRE FARO                                      |

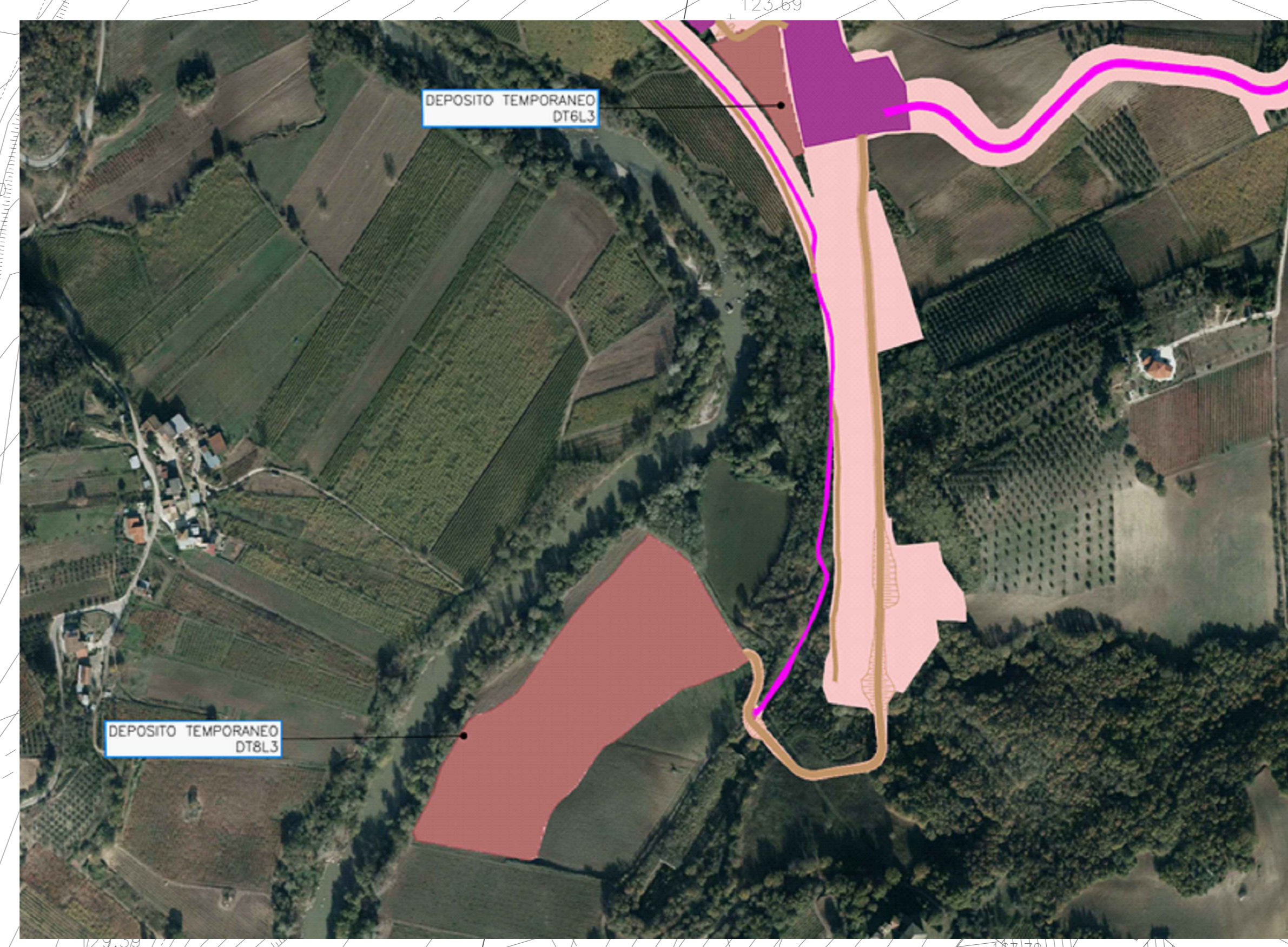

COMMITTENTE: **RFI** RETE FERROVIARIA ITALIANA GRUPPO FERROVIE DELLO STATO ITALIANO

DIREZIONE LAVORI: **ITALFERR** GRUPPO FERROVIE DELLO STATO ITALIANO

APPALTATORE: **TELESE S.c.a.r.l.**  
Consorzio Telenor Società Consortile a Responsabilità Limitata

PROGETTAZIONE: **Ghella** **ITINERA** **SALCEF** **COGET IMPIANTI**

MANDATARIA: **SYSTRA** **SWS** **SOTECNI**

IL DIRETTORE DELLA PROGETTAZIONE: **Ing. L. LACORNO**

**PROGETTO ESECUTIVO**

**ITINERARIO NAPOLI-BARI RADDOPPIO TRATTA CANCELLO - BENEVENTO II LOTTO FUNZIONALE FRASSO TELESINO - VITULANO 3° SUBLOTTO SAN LORENZO - VITULANO**

DISEGNO: **CANTIERIZZAZIONE CA07B - GALLERIA LE FORCHE - IMBOCCO LATO BENEVENTO**

Planimetria lay-out DT8L3

APPALTATORE: **Ing. M. FERRARI** SCALA: 1:500

| COMMESSA | LOTTO | FASE | ENTE | TIPO DOC. | OPERAZIONE/DISCIPLINA | PROGR. | REV. |
|----------|-------|------|------|-----------|-----------------------|--------|------|
| IF2R     | 32    | E    | Z2   | P8        | CA07B0                | 002    | A    |

| Rev. | Descrizione | Redatto       | Data       | Verificato  | Data       | Approvato  | Data       |
|------|-------------|---------------|------------|-------------|------------|------------|------------|
| A    | EMISSIONE   | M. TAMBURELLI | 26/09/2021 | D. CLAUDESE | 30/09/2021 | M. FERRARI | 30/09/2021 |

File: IF2R.3.2.E.ZZ.P8.CA.07.B.0.002.A.dwg n. Elab.: