

**LEGENDA**

AREA DI CANTIERE DI RIFERIMENTO  
Ubicazione area di occupazione temporanea

SIMBOLO	DESCRIZIONE
[Orange Box]	CB - CANTIERE BASE
[Green Box]	CO - CANTIERE OPERATIVO
[Purple Box]	CG - CANTIERE OPERATIVO GALLERIA
[Brown Box]	DT - DEPOSITO TEMPORANEO
[Red Box]	AT - AREA TECNICA
[Blue Box]	AR - CANTIERE ARMAMENTO
[Light Blue Box]	AS - AREA DI STOCCAGGIO
[Yellow Box]	FABBRICATI DA DEMOLIRE
[Brown Box]	NUOVA PISTA DI CANTIERE
[Pink Box]	PISTA DI CANTIERE SU STRADE ESISTENTI
[Green Line]	VIABILITA' ESISTENTE
[Dashed Line]	TRACCIATO DI PROGETTO
[Yellow Line]	DEVIAZIONE VIABILITA' ESISTENTE PROPOSTA
[Pink Box]	AREE DI LAVORO

[Red Arrow]	ACCESSO CARRABILE
[Green Arrow]	ACCESSO PEDONALE
[Purple Box]	BARRIERE ANTIRUMORE
[Orange Box]	RECINZIONE IN LAMIERA
[Dashed Line]	RECINZIONE AREA LOGISTICA CON NEW-YERSEY
[Blue Box]	RECINZIONE IN PLASTICA STAMPATA H=1,20
[Light Blue Box]	RECINZIONE IN RETE ELETTROSALDATA SU NEW JERSEY
[Pink Box]	RECINZIONE STACCIONATA
[Yellow Box]	RECINZIONE IN RETE ELETTROSALDATA
[Dashed Line]	PERCORSO PEDONALE
[Green Line]	VIABILITA' DI CANTIERE
[Blue Circle]	TORRE FARO

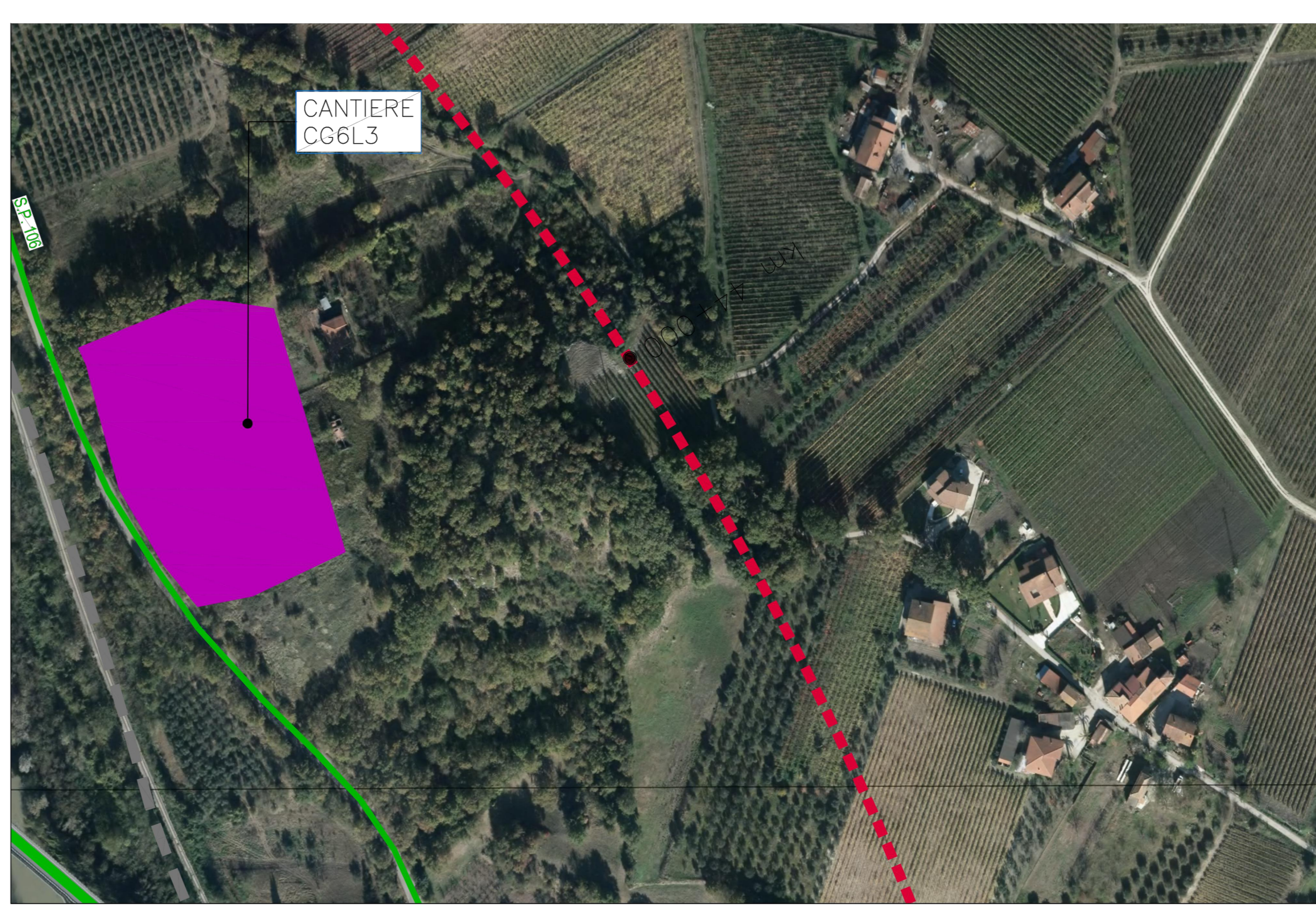

COMMITTENTE: **RFI** RETE FERROVIARIA ITALIANA GRUPPO FERROVIE DELLO STATO ITALIANE

DIREZIONE LAVORI: **ITALFERR** GRUPPO FERROVIE DELLO STATO ITALIANE

APPALTATORE: **TELESE S.c.a r.l.** Consorzio Telen Società Consorzio a Responsabilità Limitata

PROGETTAZIONE: **Ghella** **ITINERA** **SALCEF** **COGET IMPIANTI**

MANDATARIA: **SYSTRA** MANDANTI: **SWS** **SOTECNI** IL DIRETTORE DELLA PROGETTAZIONE: **Ing. LAZZARO**

**PROGETTO ESECUTIVO**

**ITINERARIO NAPOLI-BARI RADDOPPIO TRATTA CANCELLO - BENEVENTO II LOTTO FUNZIONALE FRASSO TELESINO - VITULANO 3° SUBLOTTO SAN LORENZO - VITULANO**

**CANTIERIZZAZIONE CA07C - GALLERIA LA FORCHE-FINESTRA COSTRUTTIVA/USCITA DI EMERGENZA - IMBOCCO**

Planimetria lay-out CG6L3

APPALTATORE: IL DIRETTORE TECNICO: **Ing. M. EMBRONI** SCALA: 1:500

COMMESSA	LOTTO	FASE	ENTE	TIPO DOC.	OPERAZIONE/DISCIPLINA	PROGR.	REV.
IF2R	32	E	Z2	P8	CA07C0	001	A

Rev.	Descrizione	Redatto	Data	Verificato	Data	Approvato	Data
A	EMISSIONE	M. TAMBELLI	26/09/2021	D. CLAUDE	30/09/2021	M. EMBRONI	30/09/2021

File: IF2R.3.2.E.Z2.P8.CA.07.C.0.001.A.dwg n. Elab.: