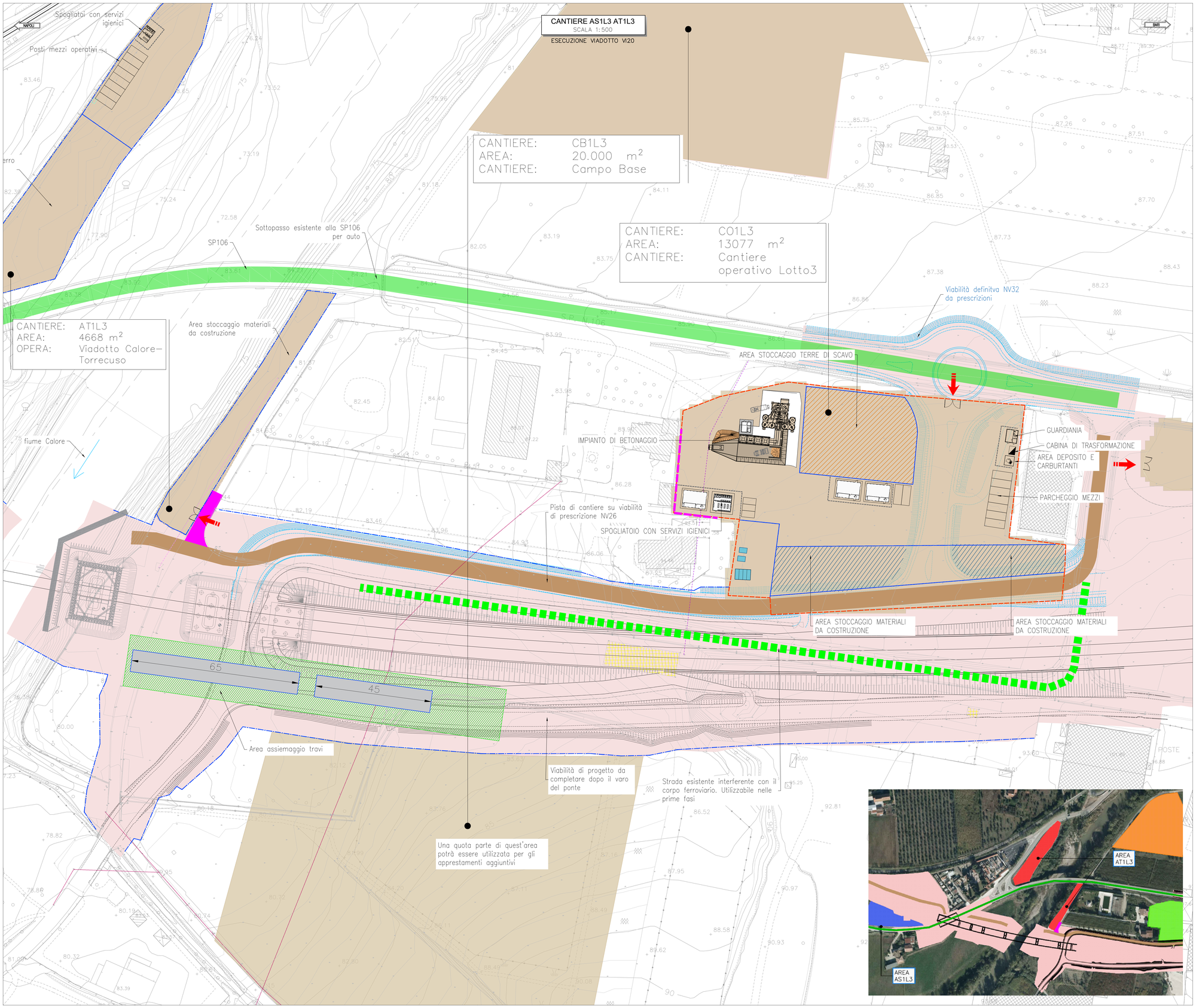

QUADRO D'UNIONE

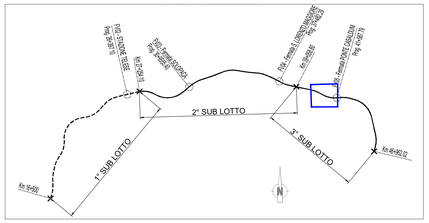

LEGENDA

AREA DI CANTIERE DI RIFERIMENTO

Ubicazione area di occupazione temporanea

SIMBOLO	DESCRIZIONE
	CB – CANTIERE BASE
	CO – CANTIERE OPERATIVO
	CG – CANTIERE OPERATIVO GALLERIA
	DT – DEPOSITO TEMPORANEO
	AT – AREA TECNICA
	AR – CANTIERE ARMAMENTO
	AS – AREA DI STOCCAGGIO
	FABBRICATI DA DEMOLIRE
	NUOVA PISTA DI CANTIERE
	PISTA DI CANTIERE SU STRADE ESISTENTI
	VIABILITÀ ESISTENTE
	TRACCIATO DI PROGETTO
	DEVIZIONE VIABILITA' ESISTENTE PROPOSTA
	AREE DI LAVORO

	ACCESSO CARRABILE
	ACCESSO PEDONALE
	BARRIERE ANTIRUMORE
	RECINZIONE IN LAMIERA
	RECINZIONE AREA LOGISTICA CON NEW-YERSEY
	RECINZIONE IN PLASTICA STAMPATA H=1.20
	RECINZIONE IN RETE ELETTROSALDATA SU NEW JERSEY
	RECINZIONE STACCIONATA
	RECINZIONE IN RETE ELETTROSALDATA
	PERCORSO PEDONALE
	VIABILITA' DI CANTIERE
	TORRE FARO

COMMITTENTE:

RFI RETE FERROVIARIA ITALIANA
GRUPPO FERROVIE DELLO STATO ITALIANE

Firmato digitalmente da: LACOPO LUCA
Data: 02/03/2022 09:12:46

DIREZIONE LAVORI:

ITALFERR
GRUPPO FERROVIE DELLO STATO ITALIANE

APPALTATORE:

TELESE S.c.a r.l.
Consorzio Telese Società Consortile a Responsabilità Limitata

Ghella · ITINERA · SALCEF GROUP · SALCEF CONSTRUCTION · COGET IMPIANTI

PROGETTAZIONE:

MANDATARIA SYSTRA

MANDANTI SWS · SOTECNI SYSTRA GROUP

IL DIRETTORE DELLA PROGETTAZIONE:
Ing. L. LACOPO
Responsabile integrazione fra le varie prestazioni specialistiche

PROGETTO ESECUTIVO

ITINERARIO NAPOLI-BARI
RADDOPPIO TRATTA CANCELLO - BENEVENTO
II LOTTO FUNZIONALE FRASSO TELESINO – VITULANO
3° SUBLOTTO SAN LORENZO – VITULANO

DISEGNO

CANTIERIZZAZIONE

CA16
VIADOTTO CALORE TORRECUSO - VI20
Planimetria lay-out VI20 - Tav.2

APPALTATORE
IL DIRETTORE TECNICO
Ing. M. TERRONI

SCALA: 1:500

COMMESSA	LOTTO	FASE	ENTE	TIPO DOC.	OPERA/DISCIPLINA	PROGR.	REV.
IF2R	32	E	ZZ	P8	CA1600	002	A

Rev.	Descrizione	Redatto	Data	Verificato	Data	Approvato	Data	Autorizzato Data
A	EMISSIONE	N. TABARELLI	29/06/2021	D. CLAUSER	30/06/2021	M. NUTI	30/06/2021	IL PROGETTISTA D. CLAUSER 01/07/2021

File: IF2R.3.2.E.ZZ.P8.CA.16.0.0.002.A.dwg

n. Elab.: