

LEGENDA

AREA DI CANTIERE DI RIFERIMENTO

Ubicazione area di occupazione temporanea

SIMBOLO	DESCRIZIONE
[Orange Box]	CB - CANTIERE BASE
[Green Box]	CO - CANTIERE OPERATIVO
[Purple Box]	CG - CANTIERE OPERATIVO GALLERIA
[Brown Box]	DT - DEPOSITO TEMPORANEO
[Red Box]	AT - AREA TECNICA
[Blue Box]	AR - CANTIERE ARMAMENTO
[Light Blue Box]	AS - AREA DI STOCCAGGIO
[Yellow Box]	FABBRICATI DA DEMOLIRE
[Green Line]	NUOVA PISTA DI CANTIERE
[Pink Line]	PISTA DI CANTIERE SU STRADE ESISTENTI
[Green Line]	VIABILITÀ ESISTENTE
[Dashed Line]	TRACCIATO DI PROGETTO
[Yellow Line]	DEVIAZIONE VIABILITÀ ESISTENTE PROPOSTA
[Pink Area]	AREE DI LAVORO

[Red Dashed Line]	Limite area d'intervento	1. Guardiania
[Red Triangle]	Ingresso / Uscite	2. Infermeria
[Red Dotted Line]	Recinzione area cantiere	3. Uffici
[Blue Line]	Viabilità carrabile	4. Mensa / Area ricreativa
[Pink Line]	Viabilità pedonale	5. Spogliatoio
[Grey Box]	Parcheggi auto	6. Dormitorio
[Grey Box]	Parcheggi mezzi operativi	7. Lavanderia / Deposito
[Light Blue Box]	Aiuole	8. Cabina Elettrica
[Blue Box]	Pensilina fotovoltaica	9. Serbatoio idrico con gruppo di press.
[Blue Circle]	Postazioni ricarica elettrica per auto	10. Degrassatore
		11. Impianto di prima pioggia
		12. Vasca di raccolta acque piovane
		13. Magazzino

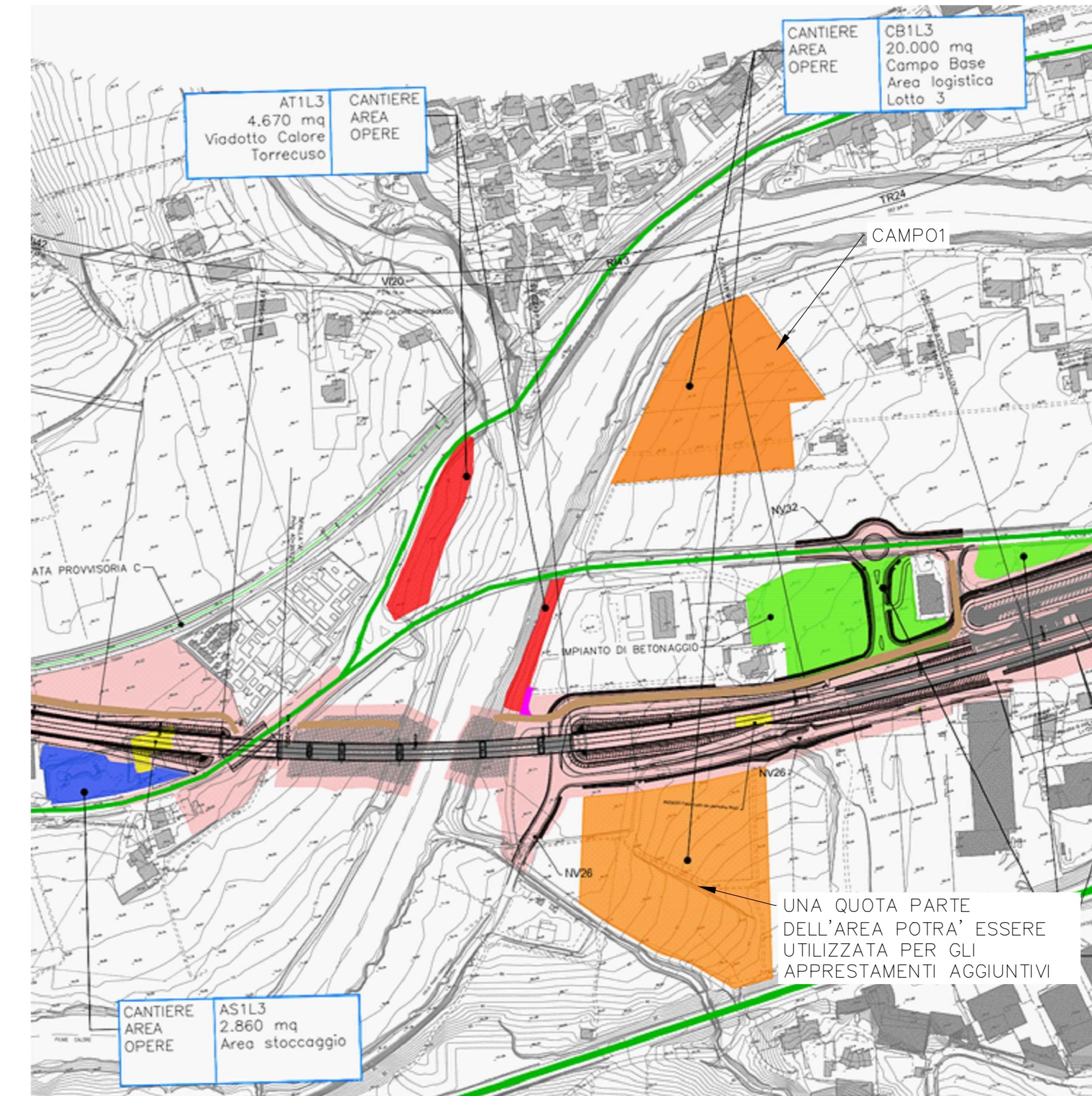
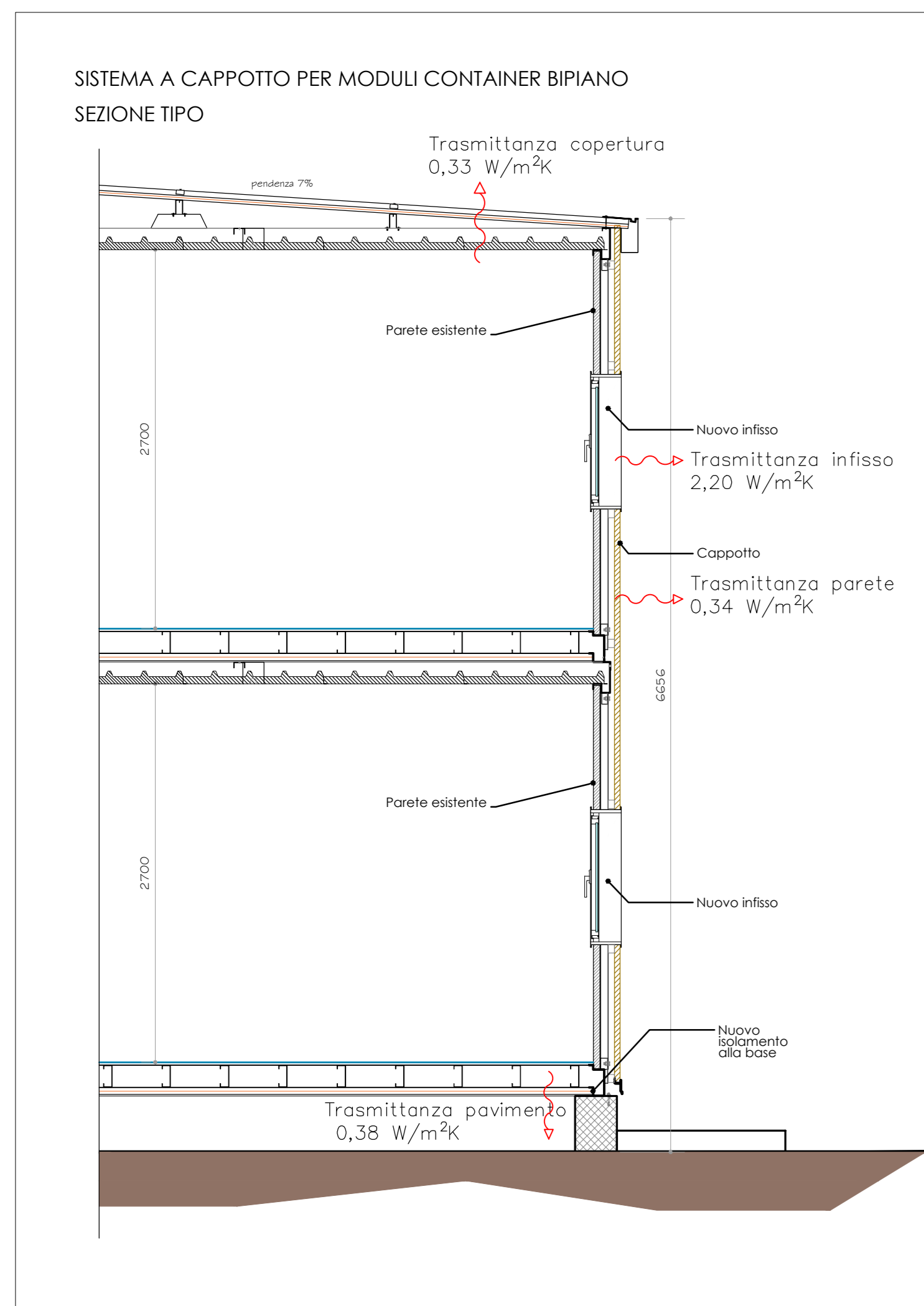

COMMITTENTE: **RFI** RETE FERROVIARIA ITALIANA GRUPPO FERROVIE DELLO STATO ITALIANO

DIREZIONE LAVORI: **ITALFERR** GRUPPO FERROVIE DELLO STATO ITALIANO

APPALTATORE: **TELESE S.p.A. r.l.** Consorzio Teleso Società Consorzio a Responsabilità Limitata

PROGETTAZIONE: **Ghella** **ITINERA** **SALCEF** **COGET IMPIANTI**

MANDATARIA: **SYSTRA** **SWS** **SOTECNI**

PROGETTO ESECUTIVO

ITINERARIO NAPOLI-BARI RADDOPPIO TRATTA CANCELLO - BENEVENTO II LOTTO FUNZIONALE FRASSO TELESINO - VITULANO 3° SUBLOTTO SAN LORENZO - VITULANO

DISEGNO CANTIERIZZAZIONE CA18 - CANTIERE BASE CB1L3 - CANTIERE OPERATIVO CO1L3

Planimetria lay-out di cantiere CB1L3

APPALTATORE: IL DIRETTORE TECNICO [Signature]

SCALA: 1:500

Rev.	Descrizione	Redatto	Data	Verificato	Data	Approvato	Data
A	EMISSIONE	N. TAMBRELLI	26/09/2021	D. CLAUWER	30/09/2021	M. NERI	30/09/2021

File: IF2R.3.2.E.ZZ.P8.CA.18.0.0.001.A.dwg