

RFI
RETE FERROVIARIA ITALIANA
GRUPPO FERROVIE DELLO STATO ITALIANE

DIREZIONE PRODUZIONE

PROGETTAZIONE: RFI - DIREZIONE TERRITORIALE PRODUZIONE - NAPOLI
S. O. INGEGNERIA E TECNOLOGIE

PROGETTO ACEI

Linea: CASERTA - FOGGIA
Stazione: S. LORENZO MAGGIORE

Tav. n°: 101
PIANO SCHEMATICO

APPROVAZIONI: S.O. SICUREZZA-Rep.Sicurezza Circolazione NAPOLI con nota: COER-NAPOLI con nota:

Scala: Foglio 1 di 1

PROGETTO/ANNO	SOTTOPR.	LIVELLO	NOME DOC.	PROG. OP.	FASE FUNZ.	NUMERAZ.
2012		A			01	0001

Revis	Redatto	Data	Verificato	Data	Approvato	Data	Autorizzato	Data
	G.Borea	03/2015	G.Borea	03/2015	De Biase	03/2015		

LINEA	SEDE TECNICA	NOME DOC.	NUMERAZ.
- - - - -	- - - - -	- - - - -	00001

Verificato e trasmesso Data Convalidato Data Archiviato Data

FILE: S.Lorenzo M_101.dwg

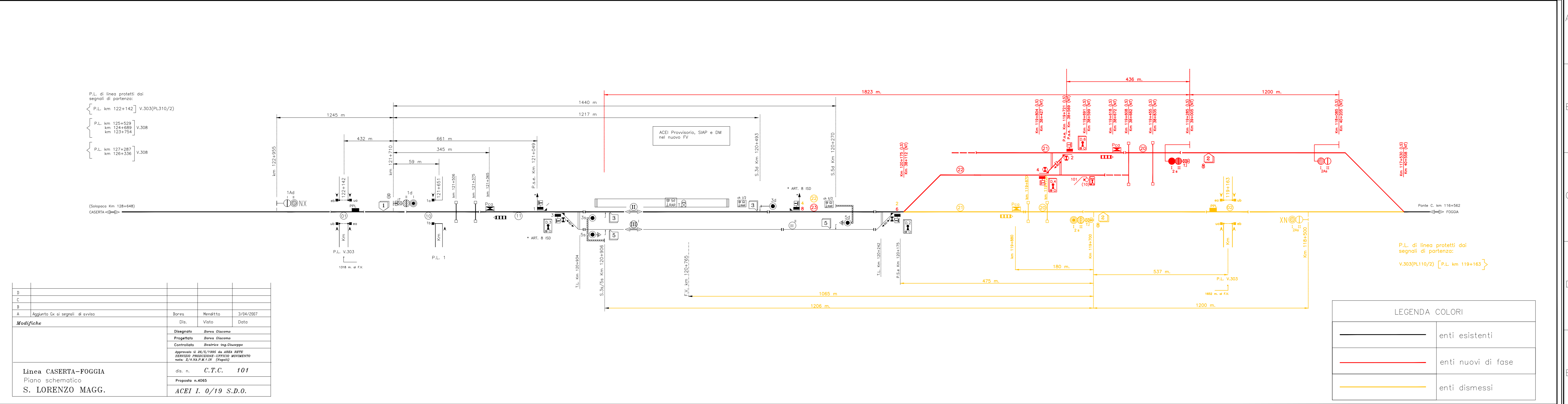

Modifiche	Disegnato	Dis.	Visto	Data
	Borea Giacomo	Borea	Menditto	3/04/2007
	Borea Giacomo			
	Beatrice Ing. Giuseppe			
	Approvato il 26/05/1986 da ARRA RPTT SERVIZIO PRODUZIONE-CIRCOLO MOVIMENTO nota: Z/A.N.A.P.M.1.DV (Napoli)			
	dis. n. C.T.C. 101			
	Proposta n.4065			
	ACEI I. 0/19 S.D.O.			

Linea CASERTA-FOGGIA
Piano schematico
S. LORENZO MAGG.

COMMITENTE: **RFI** RETE FERROVIARIA ITALIANA GRUPPO FERROVIE DELLO STATO ITALIANE

DIREZIONE LAVORI: **ITALFERR** GRUPPO FERROVIE DELLO STATO ITALIANE

APPALTATORE: **TELESE S.c.a.r.l.** Consorzio Telese Società Consortile a Responsabilità Limitata

PROGETTAZIONE: **GHELLA** 5 Generations of Tunnelers, **ITINERA**, **SALCEF** SALCEF GROUP CONSTRUCTION, **COGET IMPIANTI**

MANDATARIA: **SYSTRA**, MANDANTI: **SWS**, **SOTECNI** SYSTRA GROUP

IL DIRETTORE DELLA PROGETTAZIONE: Ing. L. LACORDA
Responsabile autorizzazione fra le varie prestazioni specialistiche

PROGETTO ESECUTIVO

ITINERARIO NAPOLI-BARI RADDOPPIO TRATTA CANCELLO - BENEVENTO II LOTTO FUNZIONALE FRASSO TELESINO - VITLANO 3° SUBLOTTO SAN LORENZO - VITLANO

DISEGNO
ACEI SAN LORENZO
Piano Schematico di Fase 2 (Fasi 2.2 e 3.1.2a)

IMPIANTI DI SEGNALAMENTO	APPALTATORE	SCALA:
IL REVISORE Ing. A. CARLUCCI	IL DIRETTORE TECNICO Ing. M. FERRONI	-

COMMESSA	LOTTO	FASE	ENTE	TIPO DOC.	OPERA/DISCIPLINA	PROGR.	REV.
I F 2 R	3 2	E	Z Z	P X	I S 0 0 0 0	0 0 1	B

Rev.	Descrizione	Redatto	Data	Verificato	Data	Approvato	Data	Autorizzato	Data
A	PRIMA EMISSIONE	L. SALLUSTRI	28/06/2021	S. SECHI	28/06/2021	L. SALLUSTRI	28/06/2021		
B	EMISSIONE A SEGUITO REV	A. ANTOLINI	31/10/2021	S. SECHI	31/10/2021	A. ANTOLINI	31/10/2021		

IL PROGETTISTA
A. CORSICO
Qualificato nell'elenco RFI per la categoria IS-1
31/10/2021

File: IF2R.3.2.E.ZZ.PX.IS.00.0.0.001.B.dwg n. Elab.: