

CTR 557 120-160

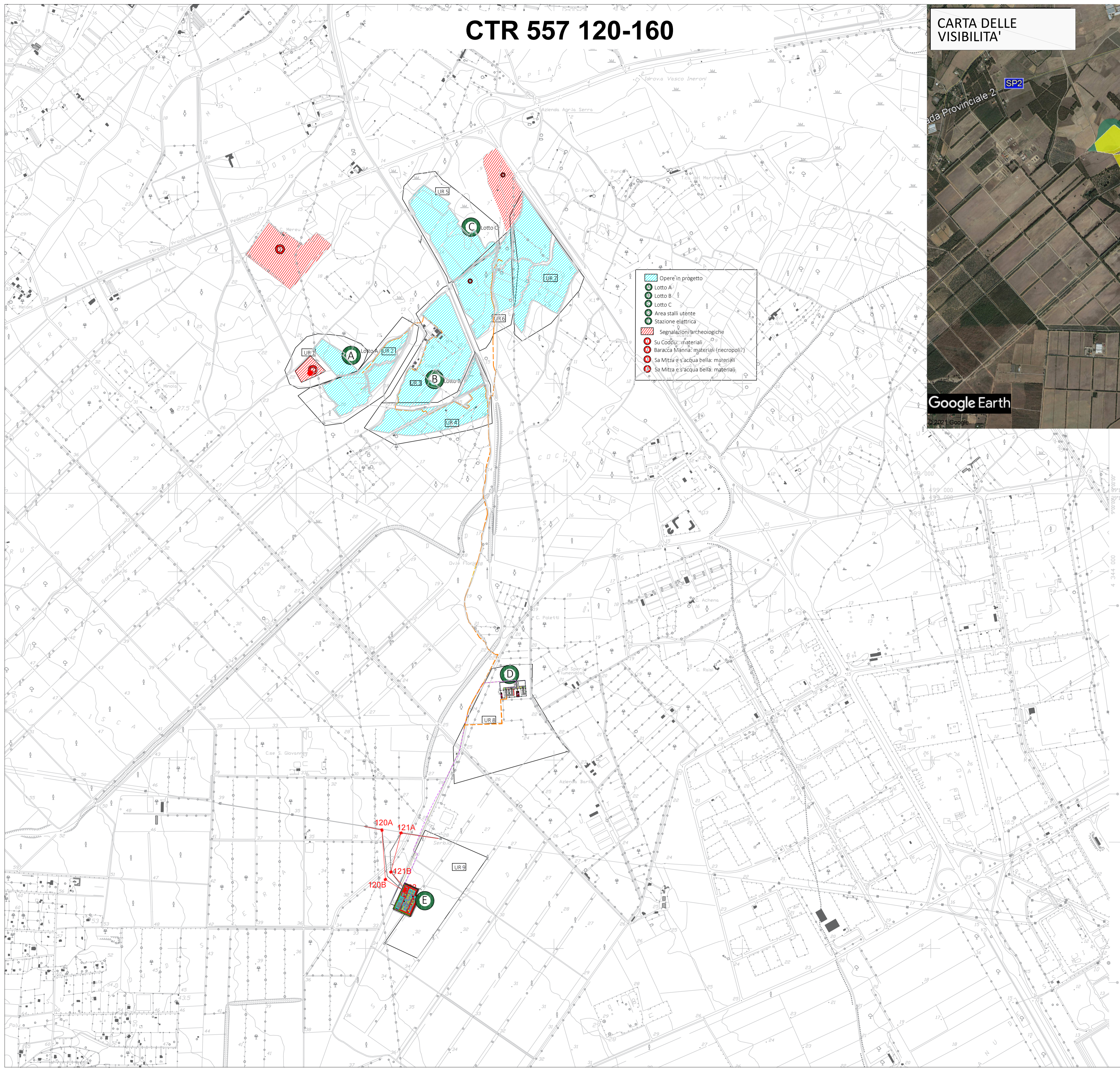

CARTA DELLE VISIBILITA'

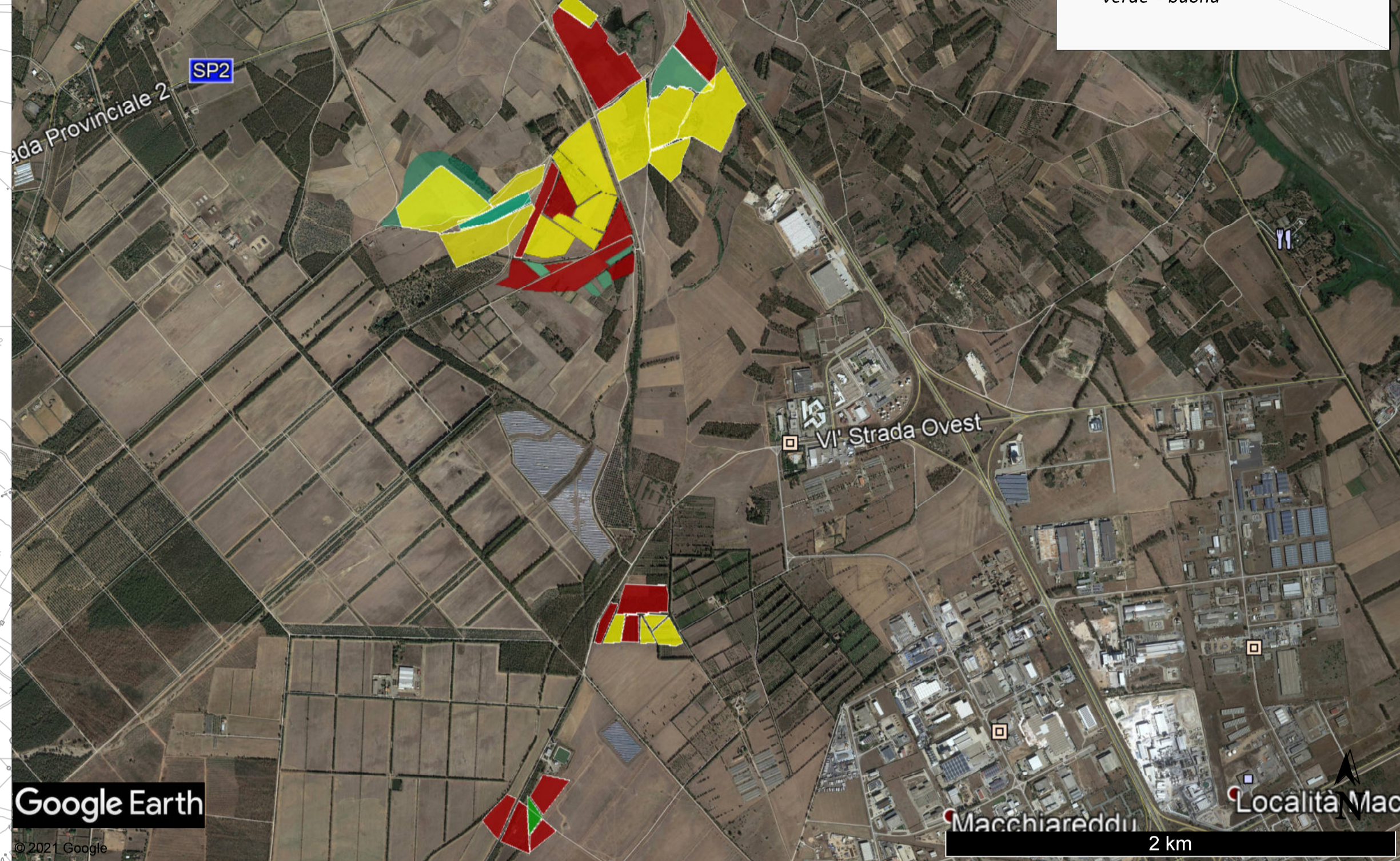

Legenda:
 rosso = nessuna
 giallo = parziale/discreta
 verde = buona

PV ICHNOSOLAR S.R.L.

Via Ettore de Sonnax n. 19, 10121 Torino (TO) - Italy. P.I. 02379130517 - C.S. 10.000,00 i.v.
 PEC pvichnosolar@pec.it
 REA TO - 1293228

Impianto fotovoltaico "Macchiareddu" VALUTAZIONE PREVENTIVA DELL'INTERESSE ARCHEOLOGICO ai sensi dell'art. 25 del Codice dei Contratti Pubblici (D.Lgs 50/2016)



01	12/04/2022	Aggiornamento	Archeol. Anna Luisa Sanna	Archeol. Anna Luisa Sanna	PV ICHNOSOLAR S.R.L.
00	16/07/2021	Emissione	Archeol. Anna Luisa Sanna	Archeol. Anna Luisa Sanna	PV ICHNOSOLAR S.R.L.
REV.	DATA	OGGETTO	PREPARATO	CONTROLLATO	APPROVATO

GRUPPO DI PROGETTAZIONE:
Archeologa ANNA LUISA SANNA
 Via D.A. Azuni n. 92, 09124 Cagliari
 P.Iva 03504480926
 n. 1400 Professionisti abilitati archeologia preventiva
 n. 4639 elenco nazionale di ARCHEOLOGO Fascia I

TITOLO:
CARTA DELL'INTERESSE ARCHEOLOGICO

NOTE:
 Fonte immagini: Geoportale Regione Sardegna

IDENTIFICAZIONE ELABORATO
Allegato Tav. 1_Rev.01

SCALA: 1:100.000 **FORMATO:** A1

Questo documento contiene informazioni di proprietà della PV ICHNOSOLAR S.R.L. per essere utilizzate esclusivamente dal destinatario in relazione alla finalità per la quale è stato ricevuto. È vietata qualunque forma di riproduzione e divulgazione senza l'esplicita autorizzazione della PV ICHNOSOLAR S.R.L.