

Il presente disegno e' di proprieta' aziendale - La Societa' tutelera' i propri diritti a termine di legge.



COROGRAFIA Scala 1:250.000

00	02-03-12	EMISSIONE	AGUZZI	SEBASTIANELLI	FRASSINELLI
INDICE	DATA	REVISIONI	ELABORATO	VERIFICATO	APPROVATO
Metanodotto: CERVIGNANO - MORTARA DN 1400 (56"), DP 75 bar			Dis. J01811-PPL-DW-100-0025 Fg. 1 di 20 Comm. NR/11030		
STRUMENTI DI PIANIFICAZIONE URBANISTICA (PRG)			Sostituisce il Sostituito dal		
			Scala 1:10000		
			INDICE 00		

Met. CERVIGNANO – MORTARA
DN 1400 (56"), DP 75 bar

00	02-03-12	EMISSIONE	AGUZZI	SEBASTIANELLI	FRASSINELLI	Foglio 2
INDICE	DATA	REVISIONI	ELABORATO	VERIFICATO	APPROVATO	di 20
SNAM RETE GAS			Enereco ENGINEERING AND CONSULTING			Dis. J01811-PPL-DW-100-0025
			Comm. NR/11030			Scala 1:10000

STRUMENTI DI PIANIFICAZIONE URBANISTICA (PRG)

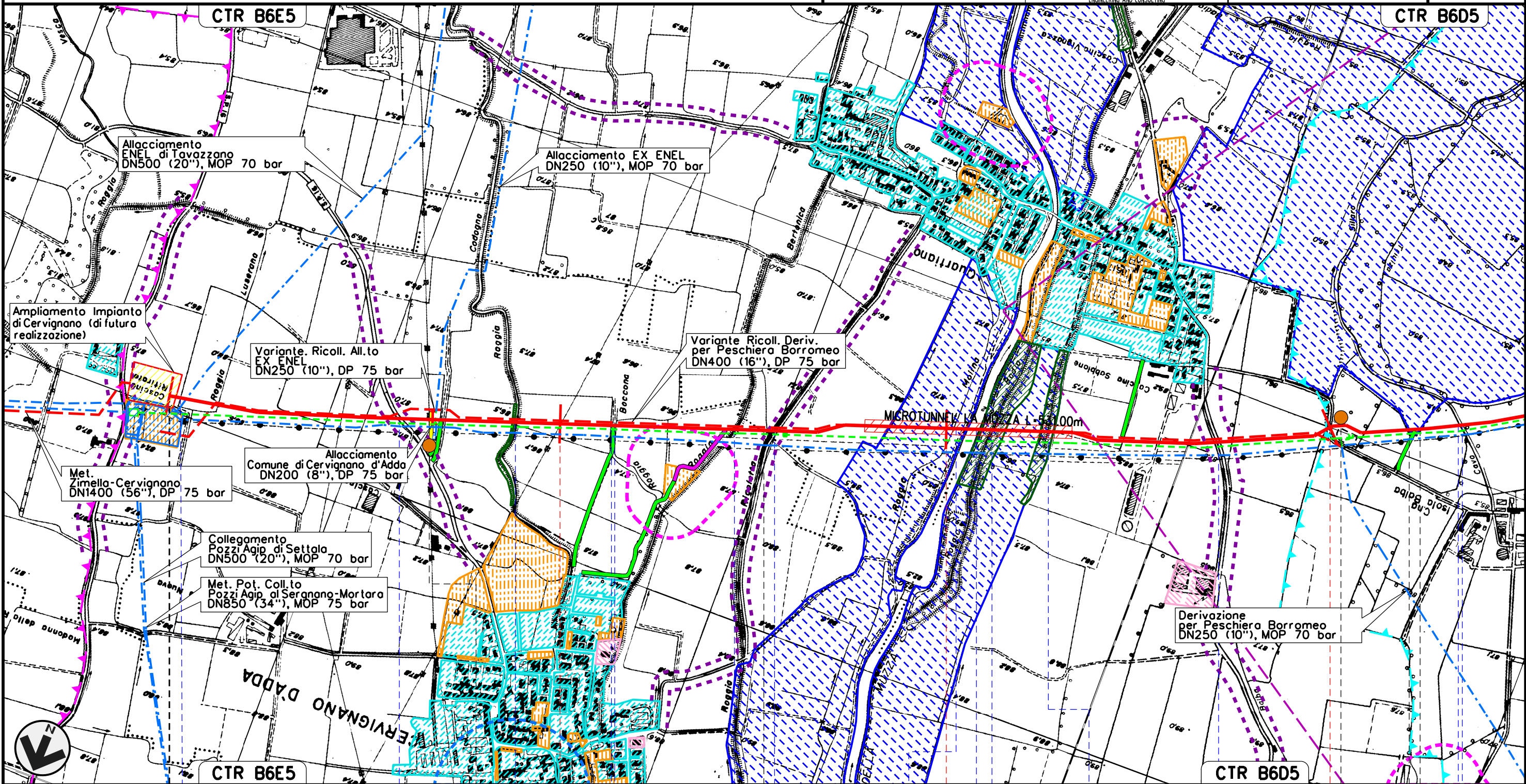

Il presente disegno e' di proprieta' aziendale - La Societa' tutelera' i propri diritti a termine di legge.



0+000	1	2	3
CERVIGNANO D'ADDA	LODI	MULAZZANO	TAVAZZANO - MULAZZANO
Roggia Besano Luserano	SP n.16 - Roggia Codogno	Roggia Boccana - Roggia Dossa - Roggia Bertonica	Roggia Rigoletta - Roggia Molina - Can. della Muzza - Cavo Tris - Roggia Fratta - SP n.156
	P1		P2

Met. CERVIGNANO – MORTARA
DN 1400 (56"), DP 75 bar

00 02-03-12 EMISSIONE
INDICE DATA R E V I S I O N I

AGUZZI SEBASTIANELLI FRASSINELLI
ELABORATO VERIFICATO APPROVATO

Foglio
3
di 20
Scala
1:10000

STRUMENTI DI PIANIFICAZIONE URBANISTICA (PRG)



Dis. J01811-PPL-DW-100-0025
Comm. NR/11030

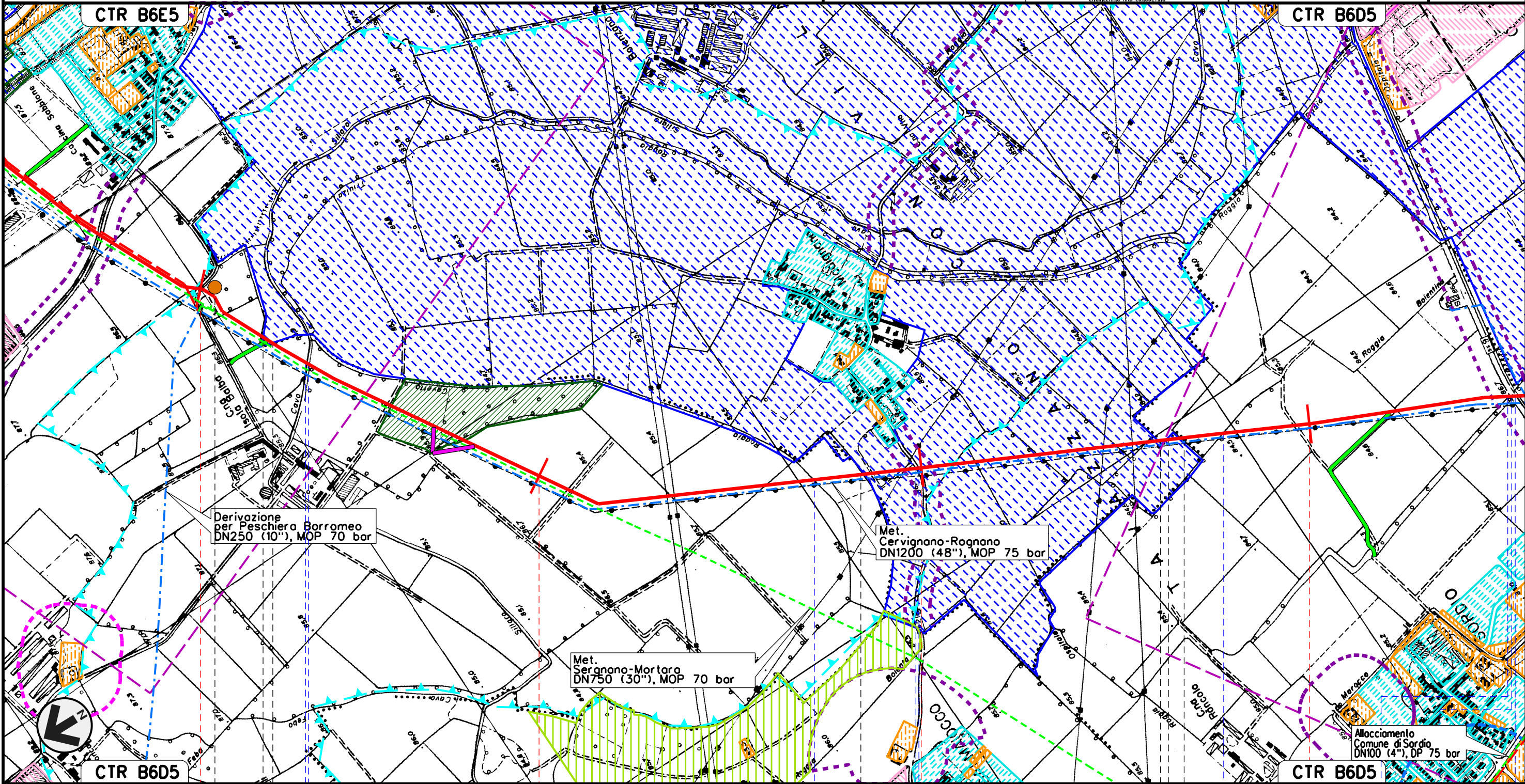

Il presente disegno e' di proprieta' aziendale - La Societa' tutelera' i propri diritti a termine di legge.

CTR B6D5

MULAZZANO

TAVAZZANO CON VILLAVESCO

MULAZZANO

LODI

TAVAZZANO CON VILLAVESCO

SORDIO

SORDIO

TAVAZZANO CON VILLAVESCO

Roggia Triulzo Cavo Sillaro

Roggia Cavetto del Sillaro

Roggia Camola SP n.218

Roggia Borienta

Roggia Ospedalina Roggia Bolluta S.S. n.9

P2

Met. CERVIGNANO – MORTARA
DN 1400 (56"), DP 75 bar

00	02-03-12	EMISSIONE	AGUZZI	SEBASTIANELLI	FRASSINELLI	Foglio
INDICE	DATA	REVISIONI	ELABORATO	VERIFICATO	APPROVATO	4
			Dis. J01811-PPL-DW-100-0025			di 20
			Comm. NR/11030			Scala 1:10000

STRUMENTI DI PIANIFICAZIONE URBANISTICA (PRG)

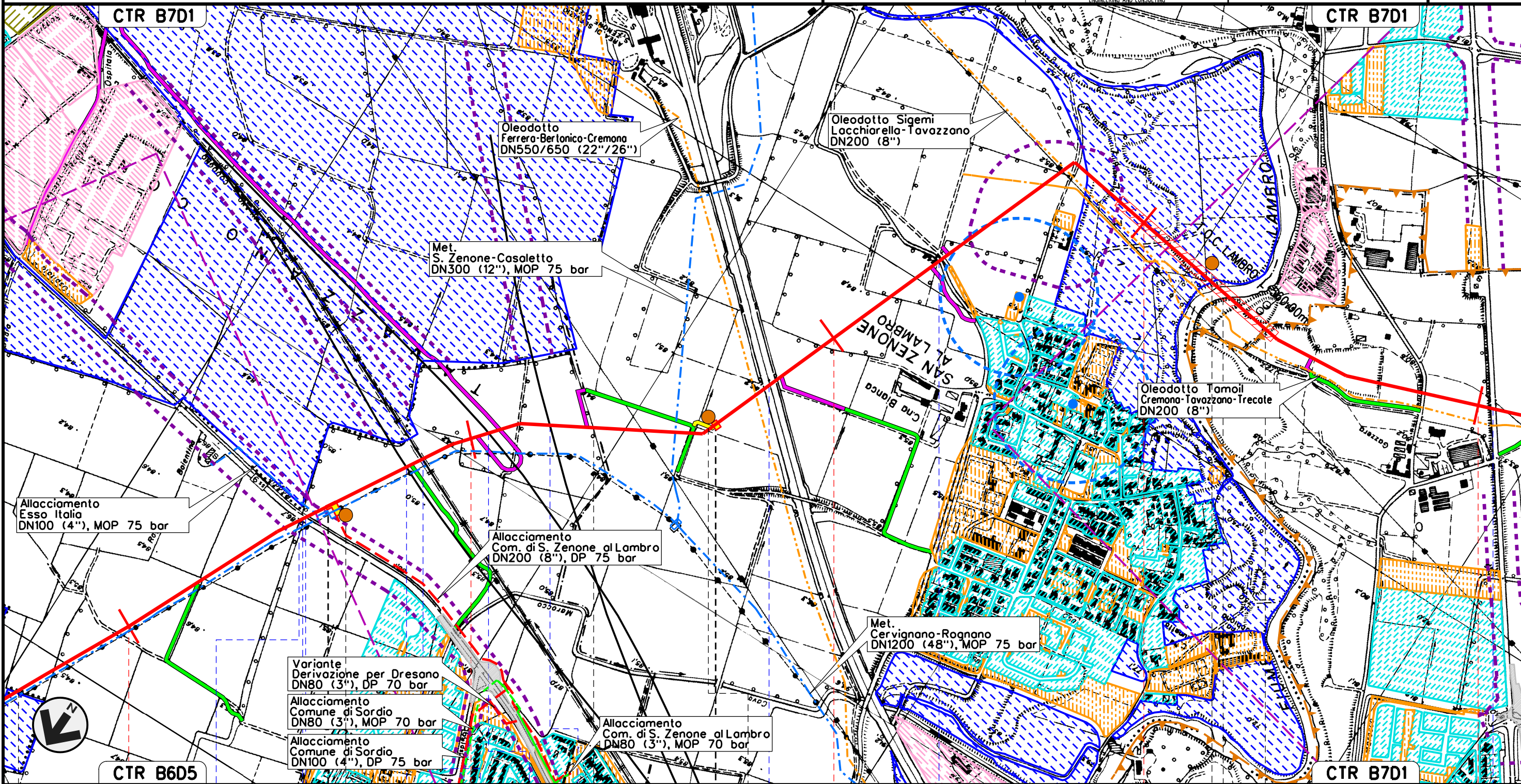

Il presente disegno e' di proprieta' aziendale - La Societa' tutelera' i propri diritti a termine di legge.

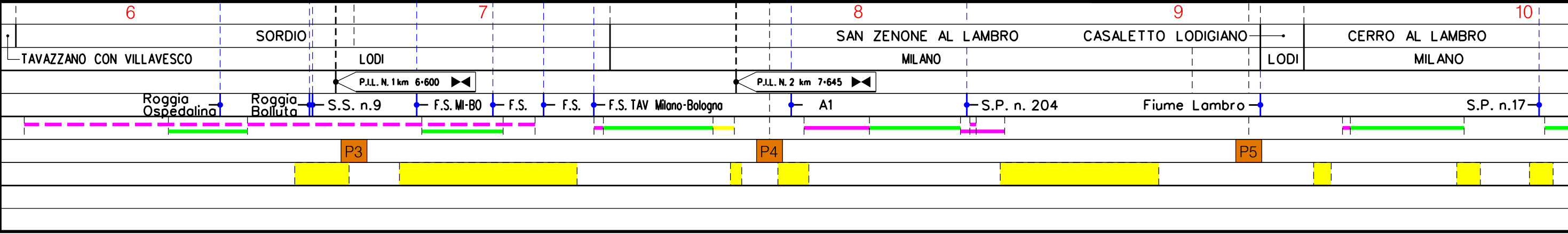

Met. CERVIGNANO – MORTARA
DN 1400 (56"), DP 75 bar

00	02-03-12	EMISSIONE	AGUZZI	SEBASTIANELLI	FRASSINELLI
INDICE	DATA	REVISIONI	ELABORATO	VERIFICATO	APPROVATO
			Dis. J01811-PPL-DW-100-0025		
			Comm. NR/11030		

Foglio
5
di 20
Scala
1:10000

STRUMENTI DI PIANIFICAZIONE URBANISTICA (PRG)

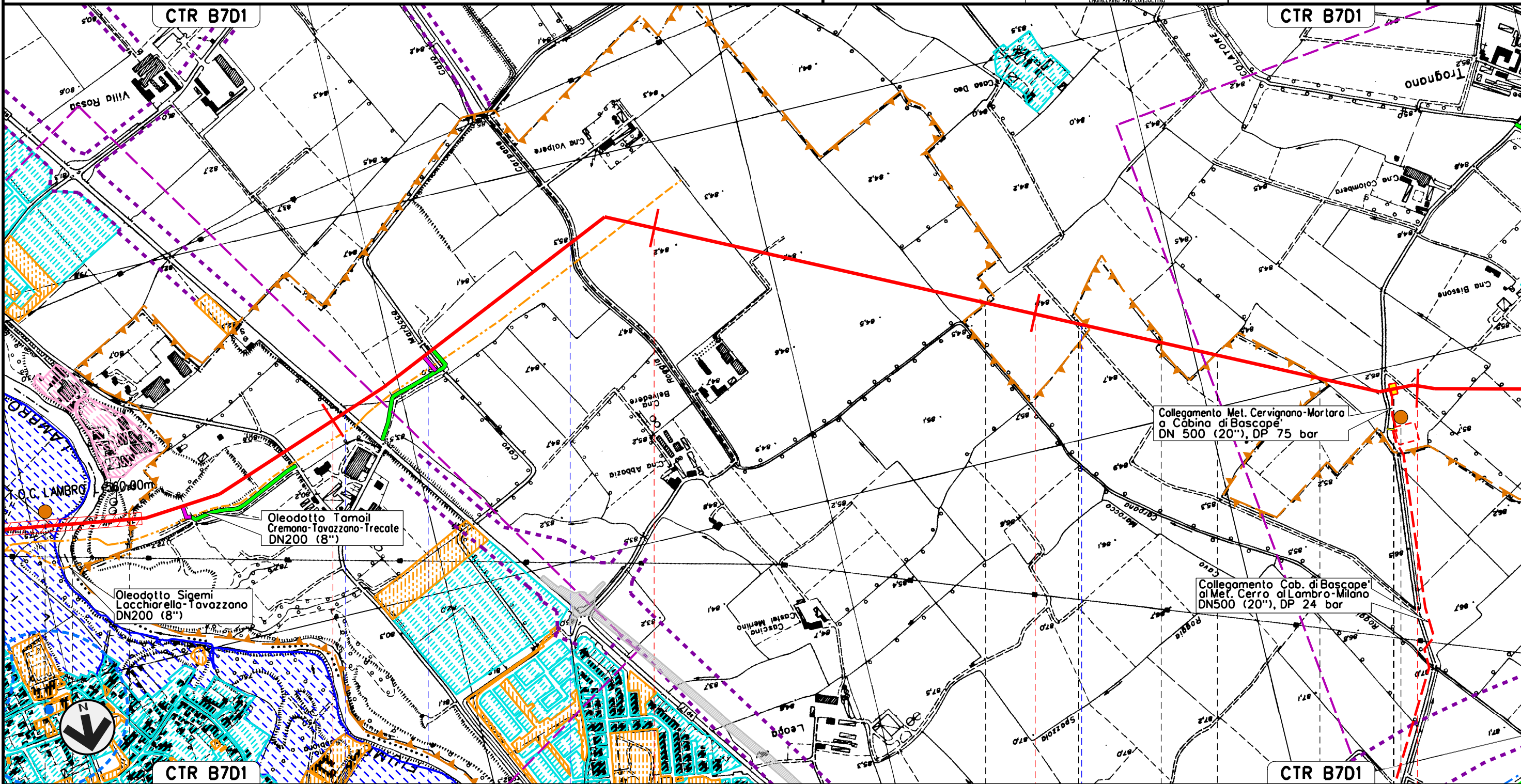

Il presente disegno e' di proprieta' aziendale - La Societa' tutelera' i propri diritti a termine di legge.

S. ZENONE AL LAMBRO		10	11	12	13
MILANO	CASALETTO LODIGIANO	CERRO AL LAMBRO MILANO		BASCAPE' PAVIA	CERRO AL LAMBRO MILANO
S.P. n.17		Cavo Marocco		Roggia Carpana	Roggia
P5					P6

P.I.D.I. N. 3 km 12-945

Met. CERVIGNANO – MORTARA
DN 1400 (56"), DP 75 bar

00	02-03-12	EMISSIONE	AGUZZI	SEBASTIANELLI	FRASSINELLI
INDICE	DATA	REVISIONI	ELABORATO	VERIFICATO	APPROVATO
Dis. J01811-PPL-DW-100-0025			Comm. NR/11030		

Foglio
6
di 20
Scala
1:10000

STRUMENTI DI PIANIFICAZIONE URBANISTICA (PRG)

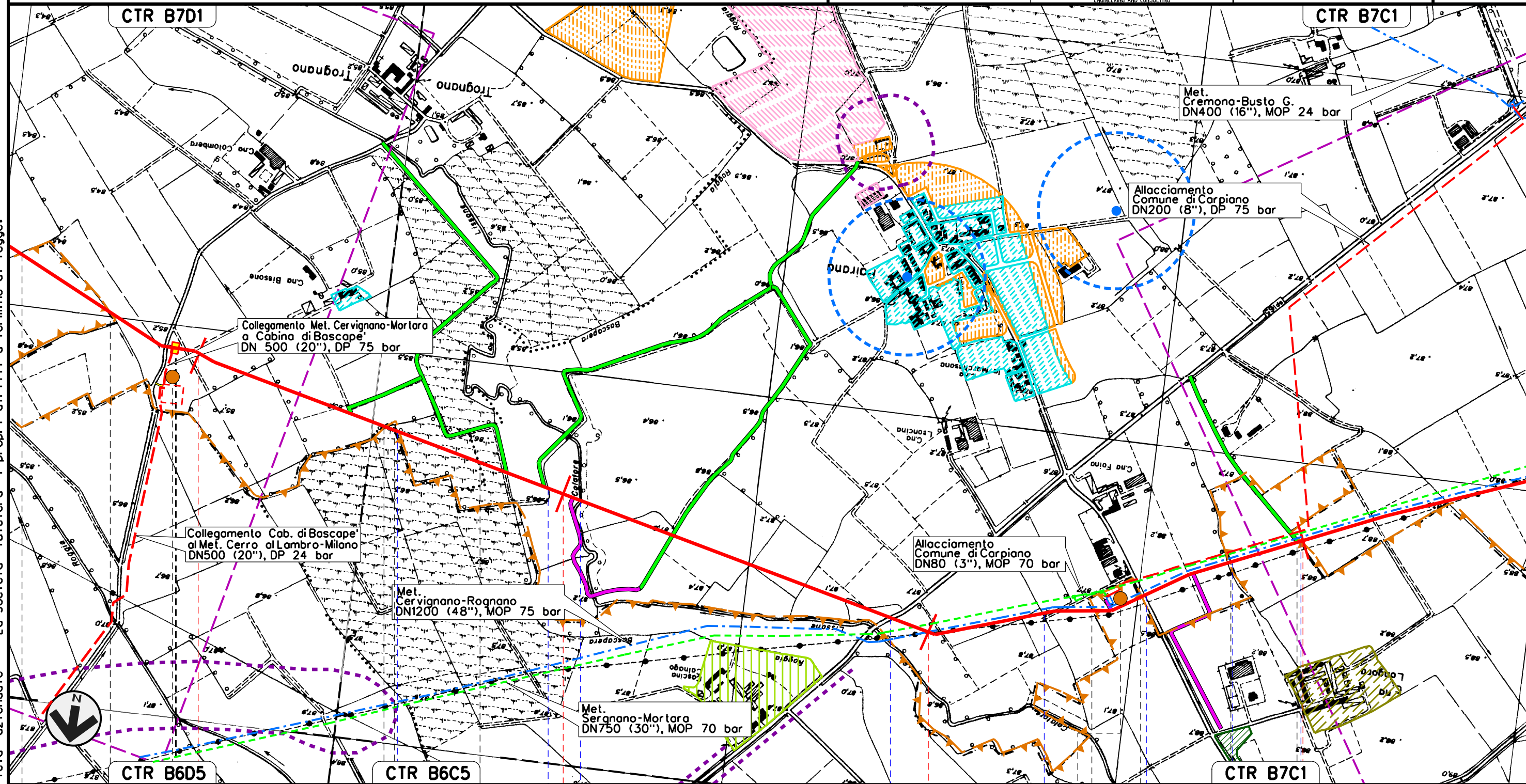

Il presente disegno e' di proprieta' aziendale - La Societa' tutelera' i propri diritti a termine di legge.

BASCAPE'	13	CARPIANO	14	15	16
CERRO AL LAMBRO	BASCAPE'	BASCAPE'	LANDRIANO	CARPIANO	LANDRIANO
MILANO	PAVIA	MILANO	PAVIA	MILANO	PAVIA
PAVIA	P.I.D.I. N. 3 km 12-945				
	Roggia	Roggia Bescapera	Cavo Lissone	S.P. n.165 Cavo Lisoncello	Roggia Coira
					Cavo Comelli
					Roggia Brivio
	P6			P7	

Met. CERVIGNANO – MORTARA
DN 1400 (56"), DP 75 bar

00	02-03-12	EMISSIONE	AGUZZI	SEBASTIANELLI	FRASSINELLI
INDICE	DATA	REVISIONI	ELABORATO	VERIFICATO	APPROVATO

Foglio
7
di 20
Scala
1:10000

STRUMENTI DI PIANIFICAZIONE URBANISTICA (PRG)



Dis. J01811-PPL-DW-100-0025
Comm. NR/11030

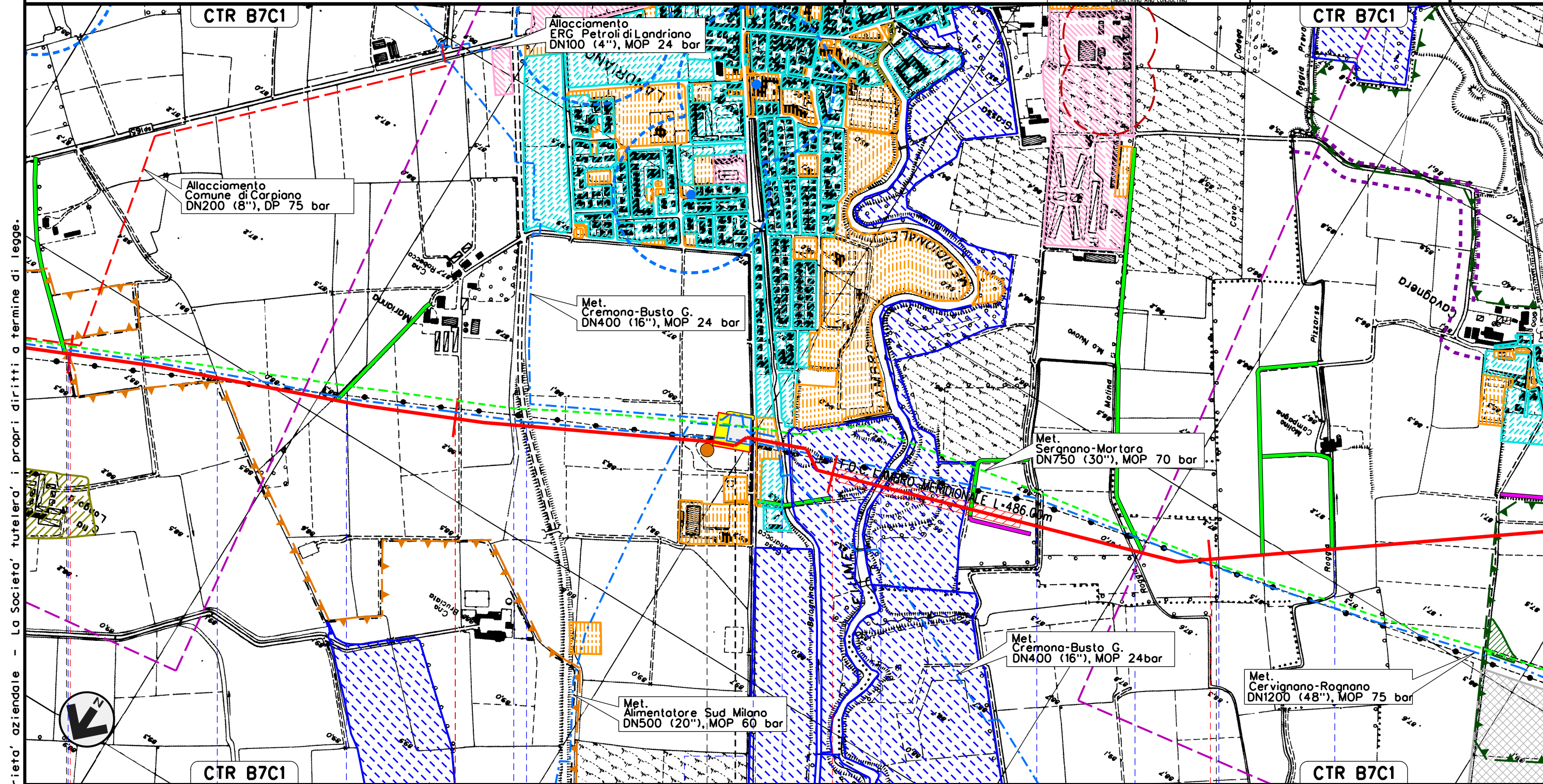

Il presente disegno e' di proprieta' aziendale - La Societa' tutelera' i propri diritti a termine di legge.

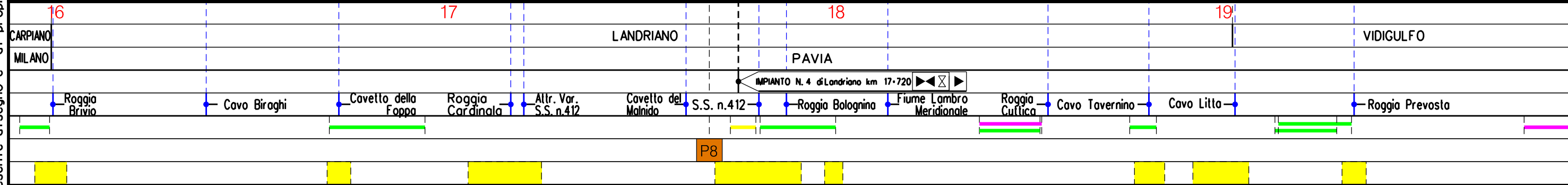

Met. CERVIGNANO – MORTARA
DN 1400 (56"), DP 75 bar

00	02-03-12	EMISSIONE	AGUZZI		
INDICE	DATA	REVISIONI	ELABORATO	VERIFICATO	APPROVATO
			Dis. J01811-PPL-DW-100-0025		
			Comm. NR/11030	Scala 1:10000	

Foglio
8
di 20
Scala
1:10000

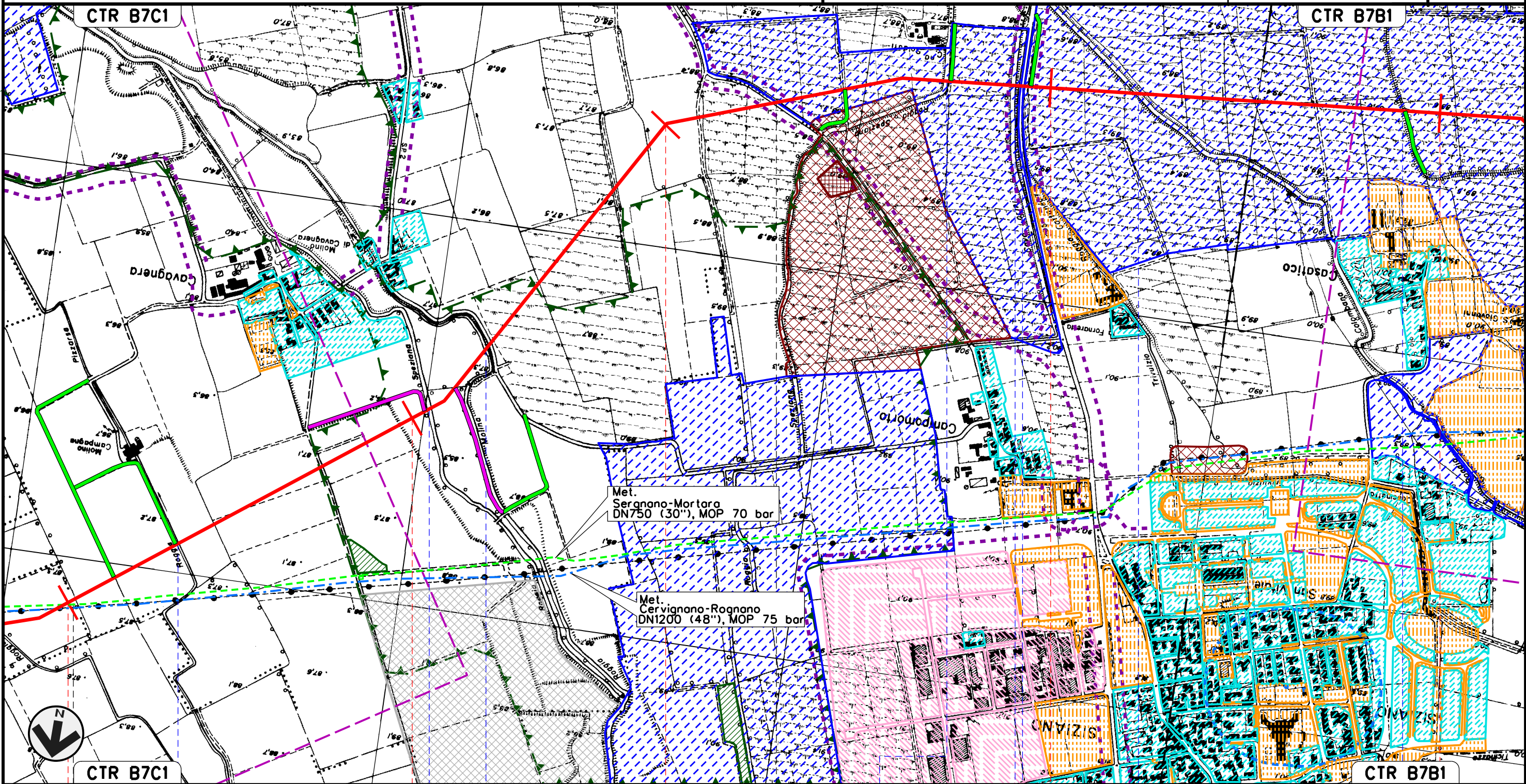

STRUMENTI DI PIANIFICAZIONE URBANISTICA (PRG)



Il presente disegno e' di proprieta' aziendale - La Societa' tutelera' i propri diritti a termine di legge.

19	20	21	22	23
LANDRIANO	VIDIGULFO	PAVIA	SIZIANO	
	Roggio Prevosta	Roggio Ticinello	Roggio Molina	S.P. n.50
		Roggio Speziana	Cavo Lorini	S.P. n.205
			Roggio Colombana	Roggio Tenchio

Met. CERVIGNANO – MORTARA
DN 1400 (56"), DP 75 bar

00	02-03-12	EMISSIONE	AGUZZI	SEBASTIANELLI	FRASSINELLI
INDICE	DATA	REVISIONI	ELABORATO	VERIFICATO	APPROVATO
					
			Dis. J01811-PPL-DW-100-0025		Foglio 9 di 20
			Comm. NR/11030		Scala 1:10000

STRUMENTI DI PIANIFICAZIONE URBANISTICA (PRG)

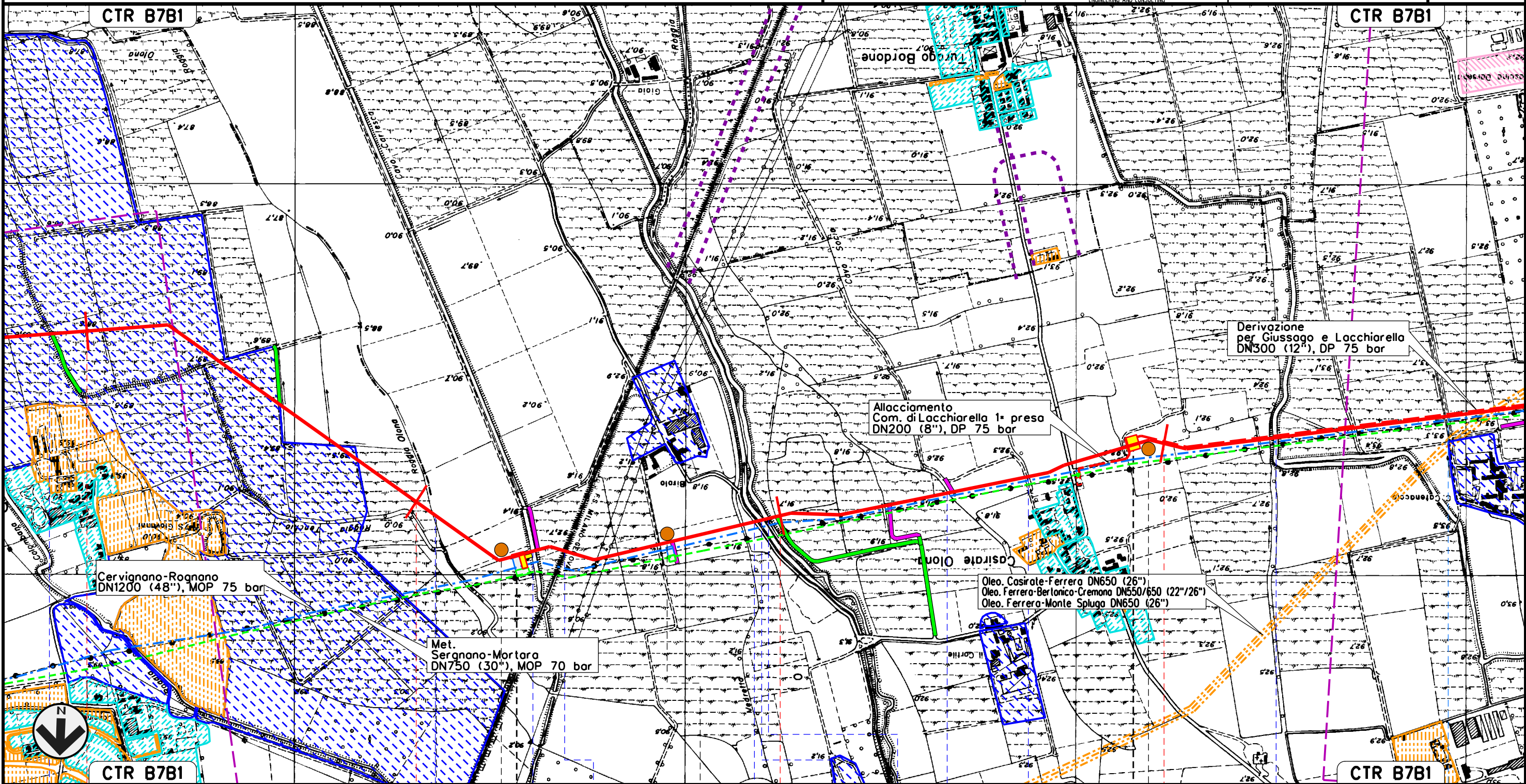

Il presente disegno e' di proprieta' aziendale - La Societa' tutelera' i propri diritti a termine di legge.

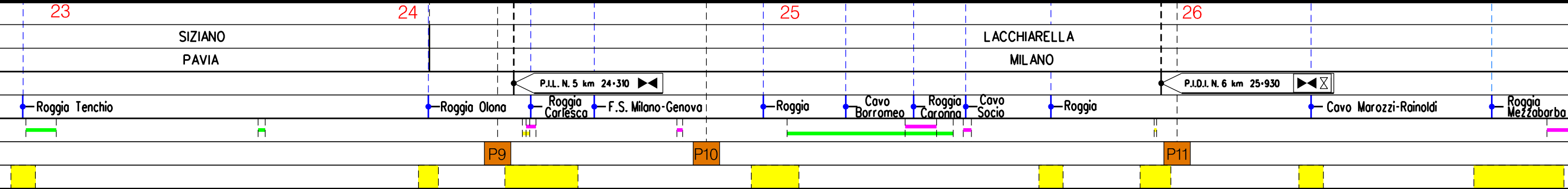

Met. CERVIGNANO – MORTARA
DN 1400 (56"), DP 75 bar

00	02-03-12	EMISSIONE	AGUZZI	SEBASTIANELLI	FRASSINELLI	Foglio
INDICE	DATA	REVISIONI	ELABORATO	VERIFICATO	APPROVATO	10
			Dis. J01811-PPL-DW-100-0025			di 20
			Comm. NR/11030			Scala 1:10000

STRUMENTI DI PIANIFICAZIONE URBANISTICA (PRG)

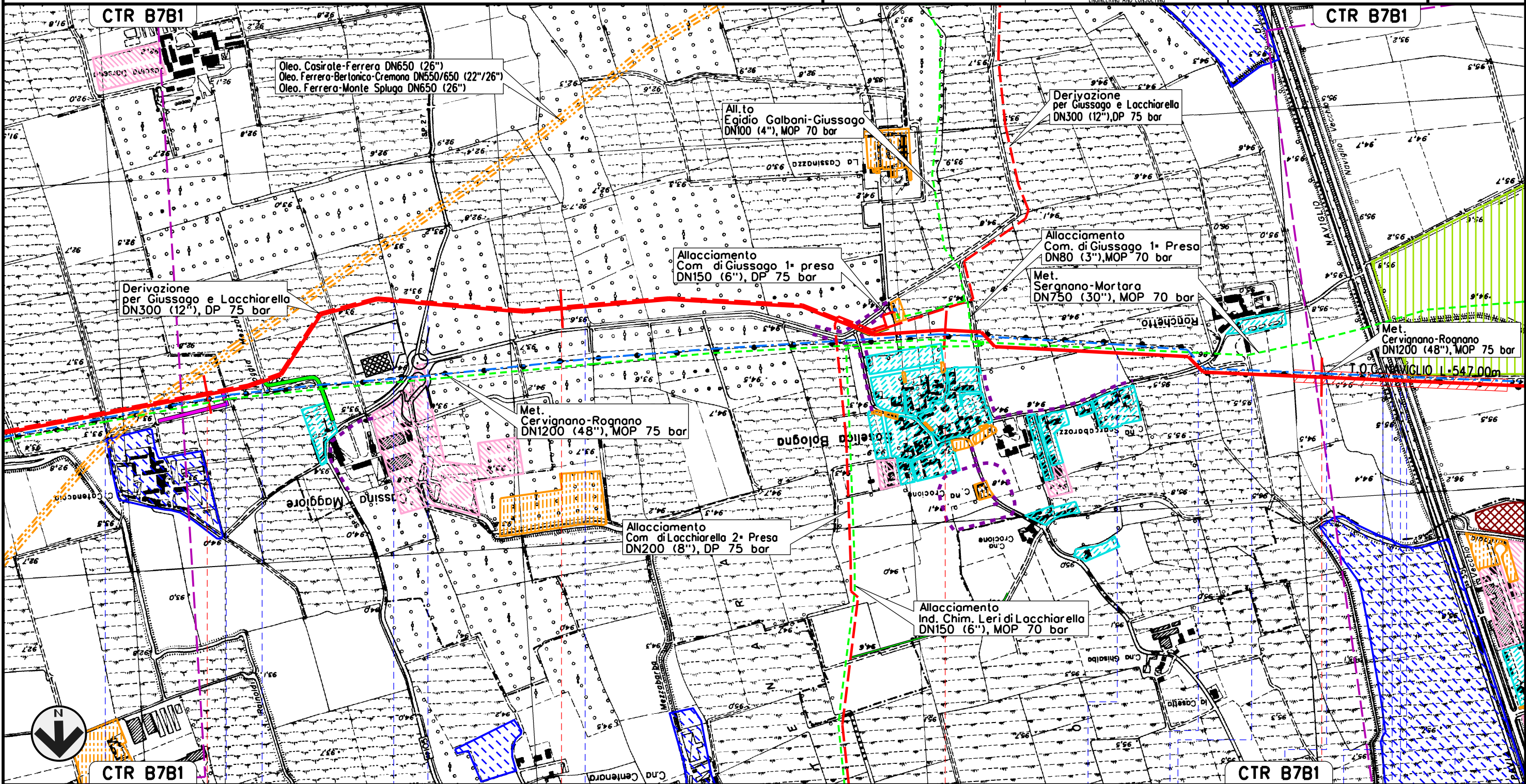

Il presente disegno e' di proprieta' aziendale - La Societa' tutelera' i propri diritti a termine di legge.



LACCHIARELLA				GIUSSAGO				ROGNANO					
MILANO				PAVIA									
Roggio Mezzabarba	Covo Mezzabarba	Roggio di Pila di Cascina Maggiore	Roggio	S.P. n.27	Roggio	Roggio Mezzabarba	Roggio Mezzabarba	Roggio Mezzabarba	Fosso	Roggio Barèggio	Naviglio di Pavia	S.S. n.35	Navigliaccio

Met. CERVIGNANO – MORTARA
DN 1400 (56"), DP 75 bar

00	02-03-12	EMISSIONE	AGUZZI	SEBASTIANELLI	FRASSINELLI
INDICE	DATA	REVISIONI	ELABORATO	VERIFICATO	APPROVATO
			Dis. J01811-PPL-DW-100-0025		
			Comm. NR/11030		

Foglio
11
di 20
Scala
1:10000

STRUMENTI DI PIANIFICAZIONE URBANISTICA (PRG)

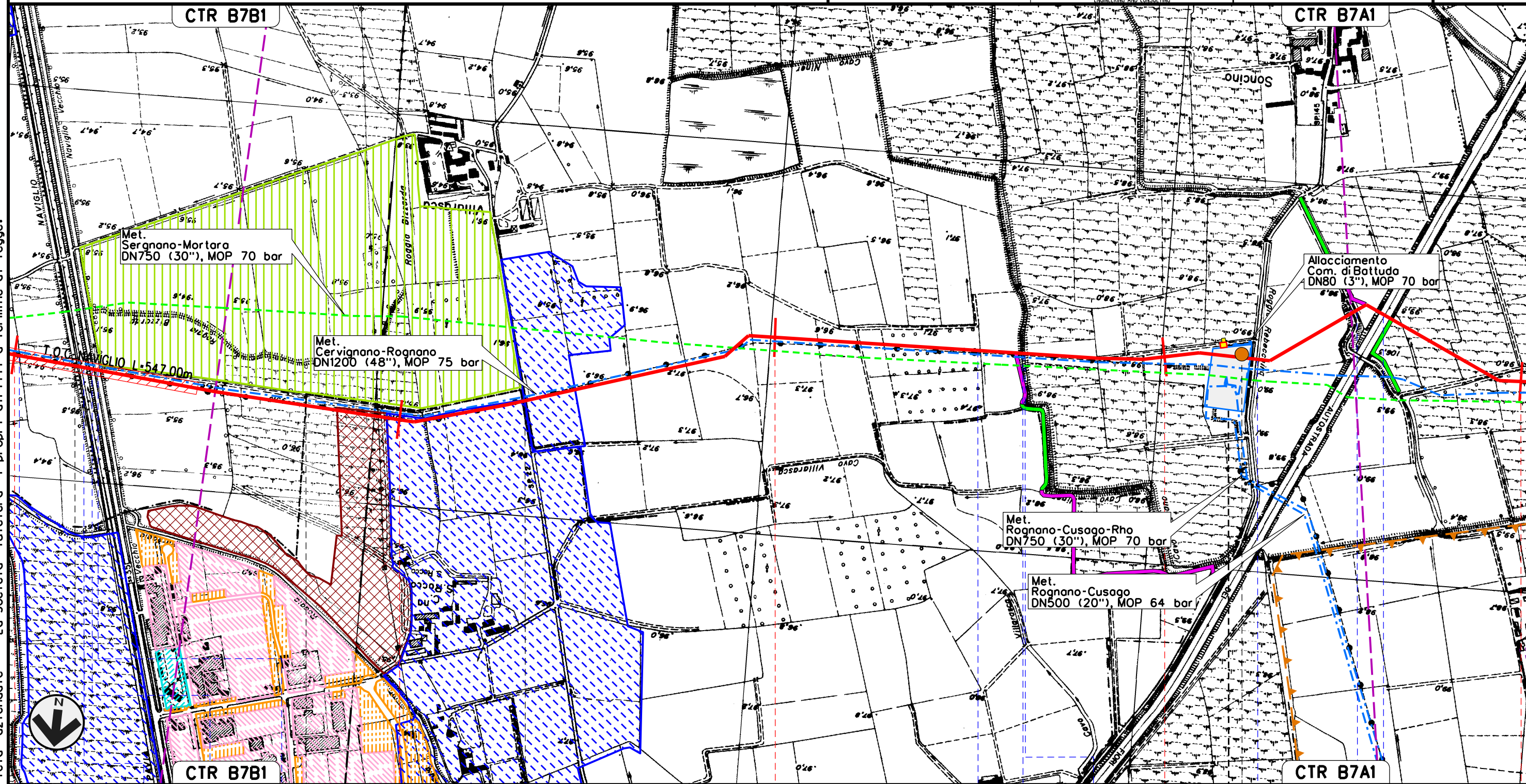

Il presente disegno e' di proprieta' aziendale - La Societa' tutelera' i propri diritti a termine di legge.

30 31 32 33 34

GIUSSAGO ROGNANO CASARILE ROGNANO
PAVIA MILANO PAVIA

Fosso Roggia, Bareggia Naviglio di Pavia S.S. n.35 Navigliaccio S.P. n.22 Roggia Cavo Kewenkuller Cavo Carimati Roggia Cavetto Rebecchino Soncino A 7

PIANTO N. 7 di Rognano km 33-165

P12

Met. CERVIGNANO – MORTARA
DN 1400 (56"), DP 75 bar

00	02-03-12	EMISSIONE	AGUZZI	SEBASTIANELLI	FRASSINELLI	Foglio 12
INDICE	DATA	REVISIONI	ELABORATO	VERIFICATO	APPROVATO	di 20
			Dis. J01811-PPL-DW-100-0025			Scala 1:10000
			Comm. NR/11030			

STRUMENTI DI PIANIFICAZIONE URBANISTICA (PRG)

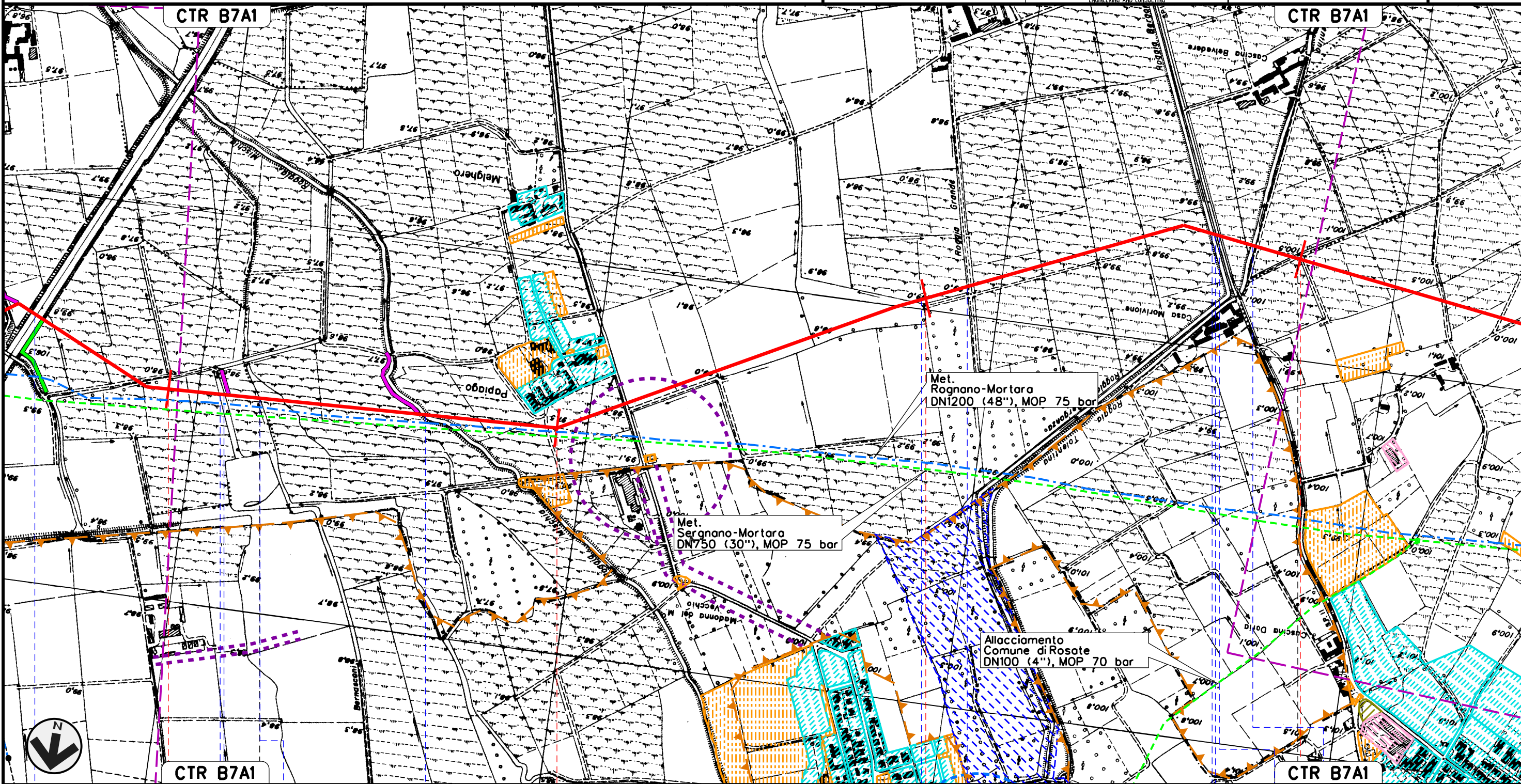

Il presente disegno e' di proprieta' aziendale - La Societa' tutelera' i propri diritti a termine di legge.



34 ROGNANO 35 PAVIA TROVO 36 37 CASORATE PRIMO

A 7 Cavo Cerro Cavo Beretta Roggia Giovenzano Roggia Mischio Roggia Roggia Grande Roggia Bergonza S.P. n.11 Roggia Cino Roggia Tolentino

Met. CERVIGNANO – MORTARA
DN 1400 (56"), DP 75 bar

00 02-03-12 EMISSIONE
INDICE DATA REVISIONI

AGUZZI SEBASTIANELLI FRASSINELLI
ELABORATO VERIFICATO APPROVATO

Foglio
13
di 20
Scala
1:10000

STRUMENTI DI PIANIFICAZIONE URBANISTICA (PRG)



Dis. J01811-PPL-DW-100-0025
Comm. NR/11030

Il presente disegno e' di proprieta' aziendale - La Societa' tutelera' i propri diritti a termine di legge.

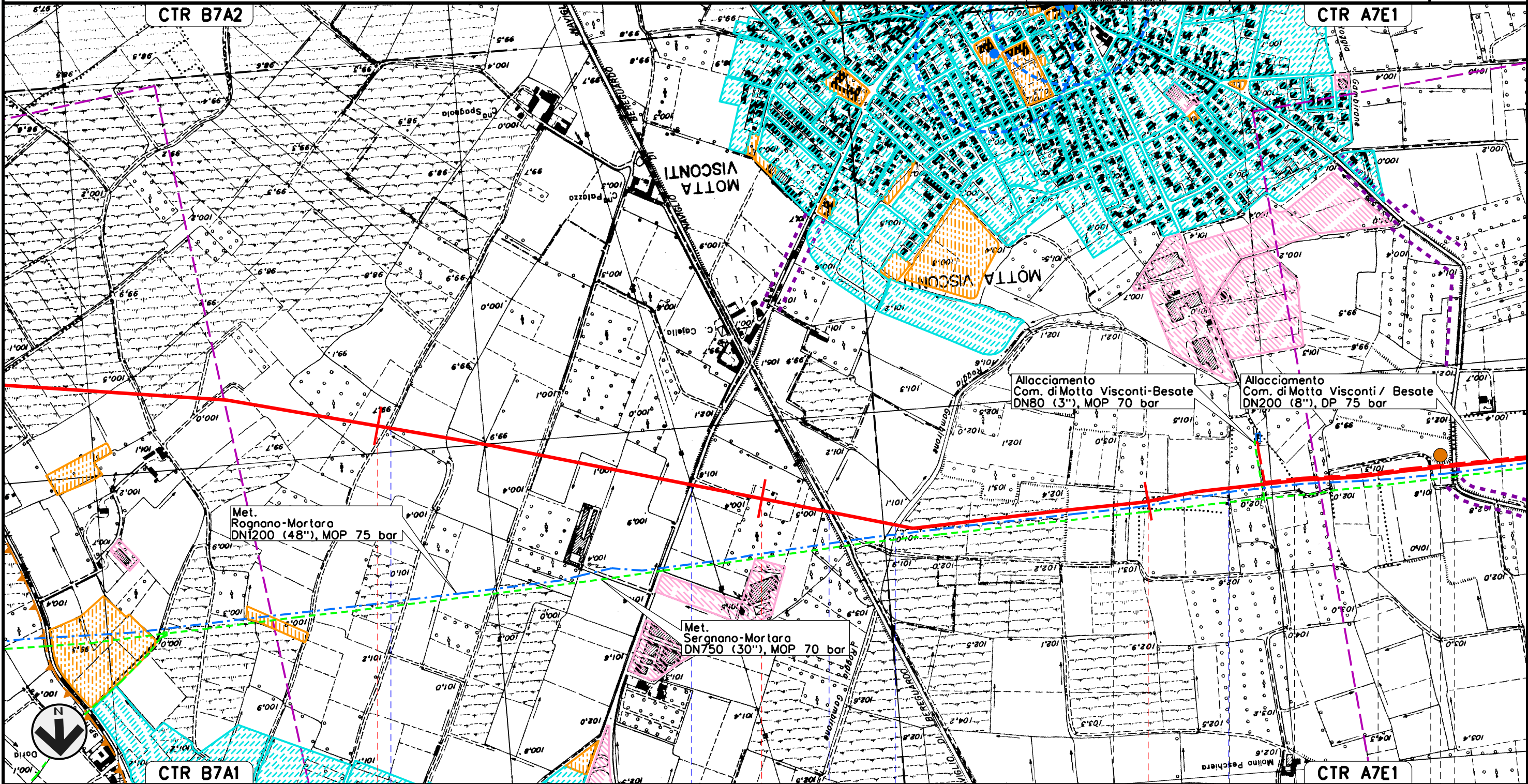

38	39	40				
CASORATE PRIMO PAVIA	MOTTA VISCONTI BESATE MILANO MOTTA VISCONTI	MOTTA VISCONTI BESATE MILANO MOTTA VISCONTI	BESATE MILANO MOTTA VISCONTI	BESATE MILANO MOTTA VISCONTI	BESATE MILANO MOTTA VISCONTI	BESATE MILANO MOTTA VISCONTI
Covello d'Adda	S.P. n. 33	Naviglio di Bereguardo	Covo Gambirone	Roggia Maina	S.S. n.526	

P13

Met. CERVIGNANO – MORTARA
DN 1400 (56"), DP 75 bar

00	02-03-12	EMISSIONE	AGUZZI	SEBASTIANELLI	FRASSINELLI
INDICE	DATA	REVISIONI	ELABORATO	VERIFICATO	APPROVATO
			Dis. J01811-PPL-DW-100-0025		
			Comm. NR/11030		

Foglio
14
di 20
Scala
1:10000

STRUMENTI DI PIANIFICAZIONE URBANISTICA (PRG)

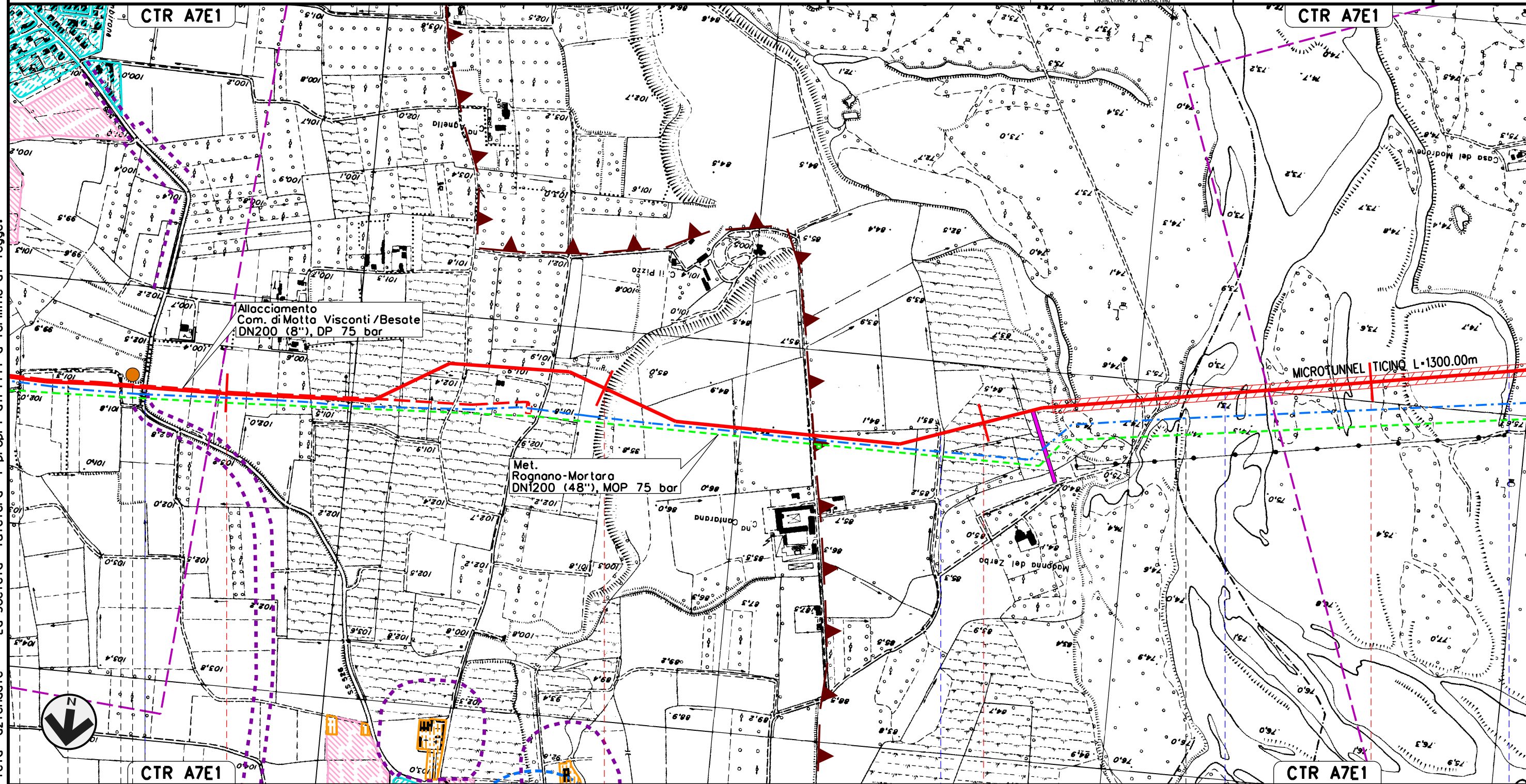

Il presente disegno e' di proprieta' aziendale - La Societa' tutelera' i propri diritti a termine di legge.

MOTTA VISCONTI 41		42		43		44	
BESATE	MOTTA VISCONTI	BESATE		MILANO		VIGEVANO	
BESATE						PAVIA	
S.S. n.526		Roggio Riuzzolo		Fiume Ticino		Canale del Pubbirolo (o Pubbiarello)	
P13							

Met. CERVIGNANO – MORTARA
DN 1400 (56"), DP 75 bar

00	02-03-12	EMISSIONE	AGUZZI	SEBASTIANELLI	FRASSINELLI
INDICE	DATA	REVISIONI	ELABORATO	VERIFICATO	APPROVATO
Dis. J01811-PPL-DW-100-0025			Comm. NR/11030		

Foglio
16
di 20
Scala
1:10000

STRUMENTI DI PIANIFICAZIONE URBANISTICA (PRG)

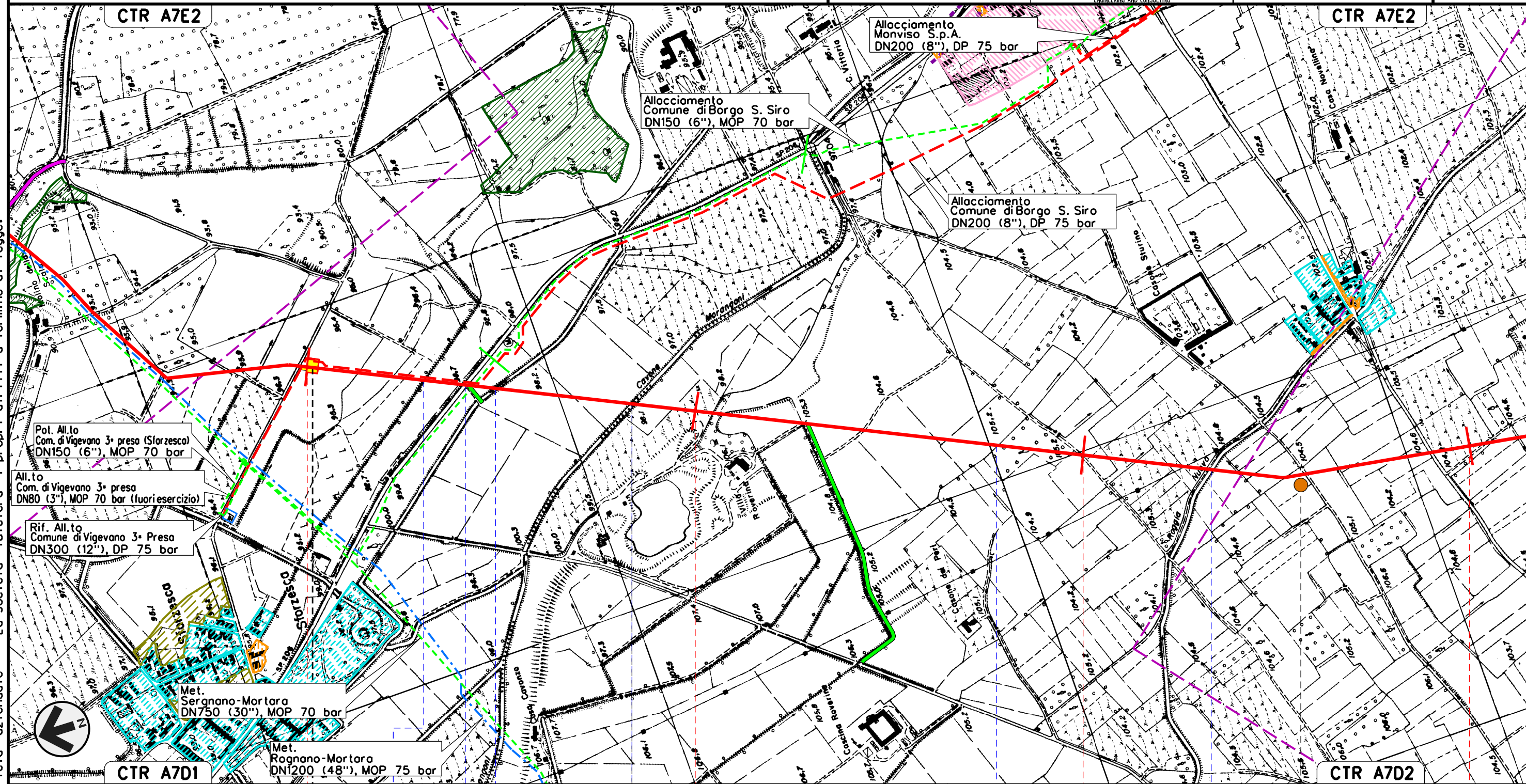

Il presente disegno e' di proprieta' aziendale - La Societa' tutelera' i propri diritti a termine di legge.

P.I.D.I. N. 8 km 48-015

Roggia Grugnina — S.P. n.208 — Cavo S. Vittore — Cavo Marangone — Roggia — Roggia Nuova di Borgo S. Siro

P15

Met. CERVIGNANO – MORTARA
DN 1400 (56"), DP 75 bar

00	02-03-12	EMISSIONE	AGUZZI	SEBASTIANELLI	FRASSINELLI
INDICE	DATA	REVISIONI	ELABORATO	VERIFICATO	APPROVATO
			Dis. J01811-PPL-DW-100-0025		
			Comm. NR/11030		

Foglio
17
di 20
Scala
1:10000

STRUMENTI DI PIANIFICAZIONE URBANISTICA (PRG)



CTR A7D2 CTR A7D3

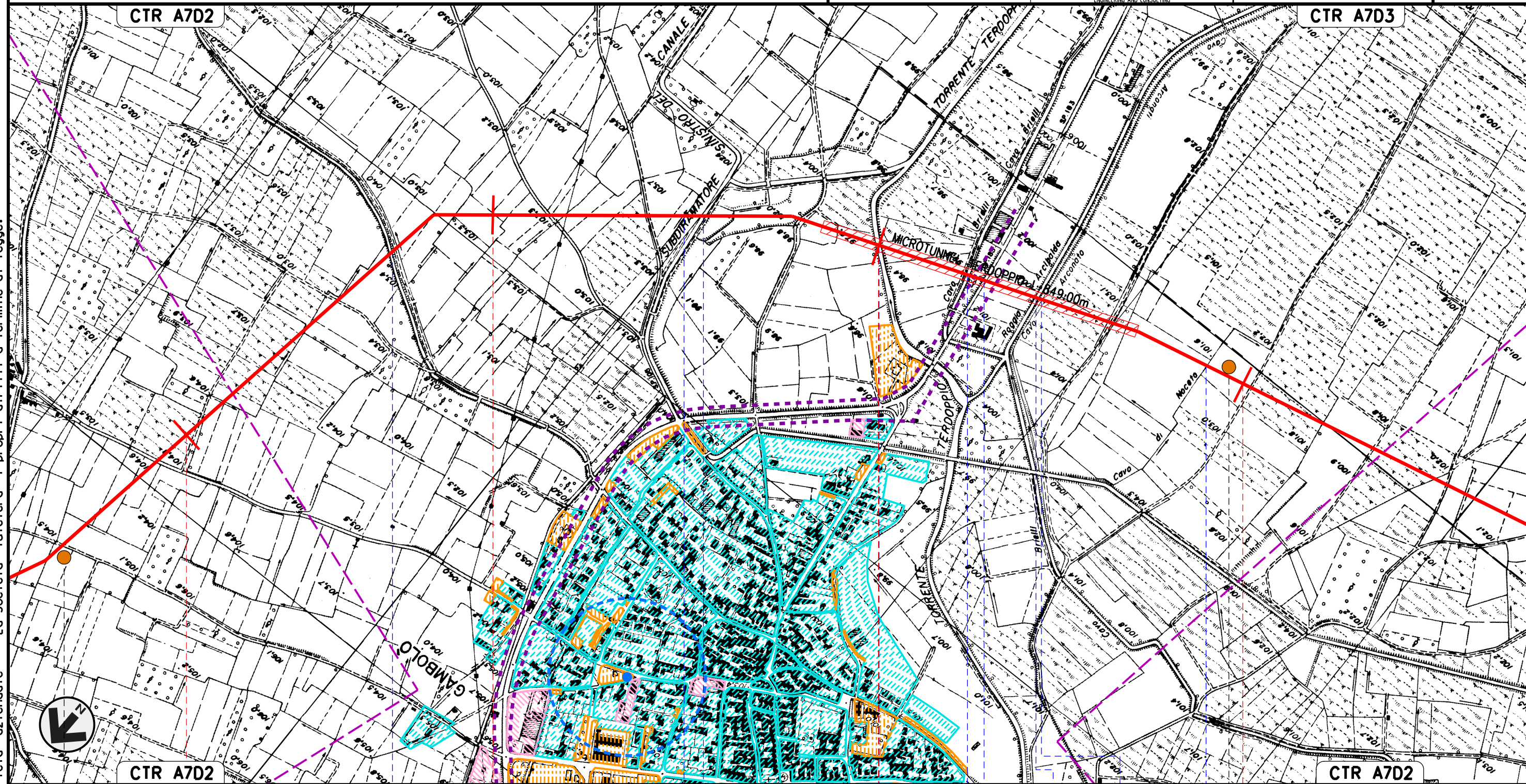

CTR A7D2 51 52 53 54 CTR A7D2

GAMBOLO'
PAVIA

Roggia Subdiramatore sin. del Can. Cavour Torrente Terdoppio Cavo Brielli S.P. n.183 Roggia Arcibaldo Cavo Arconato Cavo di Noceto

P15

P16

Il presente disegno e' di proprieta' aziendale - La Societa' tutelera' i propri diritti a termine di legge.

Met. CERVIGNANO – MORTARA
DN 1400 (56"), DP 75 bar

00 02-03-12 EMISSIONE
INDICE DATA REVISIONI

AGUZZI SEBASTIANELLI FRASSINELLI
ELABORATO VERIFICATO APPROVATO

Foglio
18
di 20
Scala
1:10000

STRUMENTI DI PIANIFICAZIONE URBANISTICA (PRG)



Dis. J01811-PPL-DW-100-0025
Comm. NR/11030

Il presente disegno e' di proprieta' aziendale - La Societa' tutelera' i propri diritti a termine di legge.

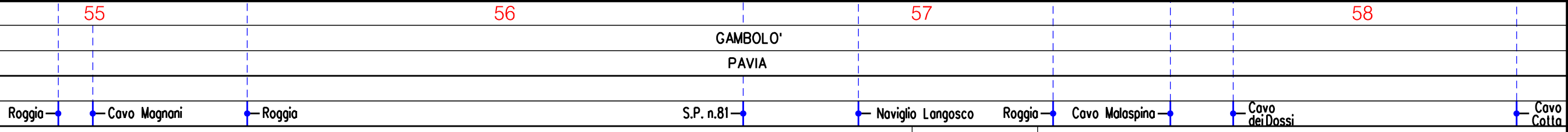
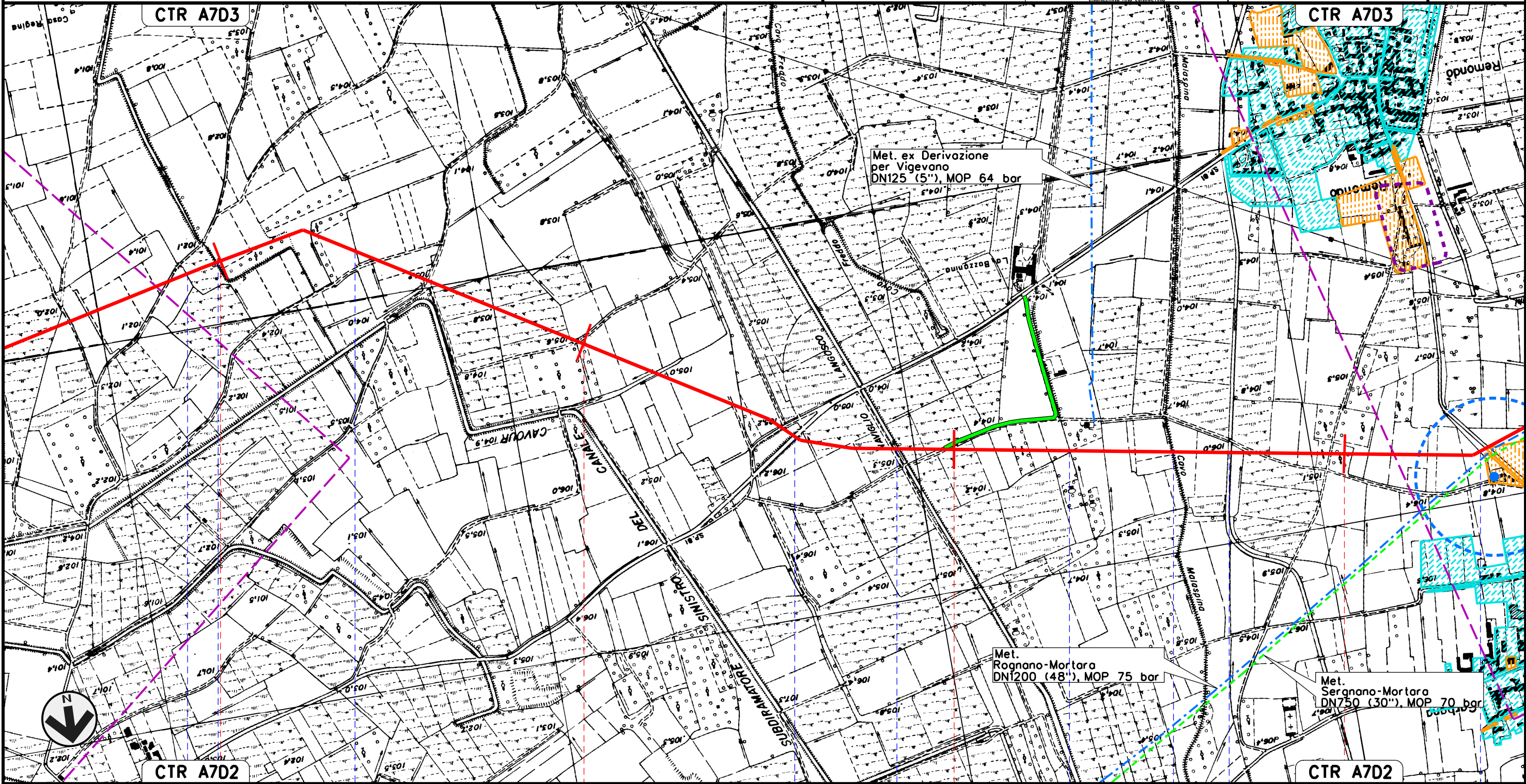

Met. CERVIGNANO – MORTARA
 DN 1400 (56"), DP 75 bar
 E OPERE CONNESSE

STRUMENTI DI PIANIFICAZIONE URBANISTICA (PRG)

00	02-03-12	EMISSIONE	AGUZZI	SEBASTIANELLI	FRASSINELLI
INDICE	DATA	REVISIONI	ELABORATO	VERIFICATO	APPROVATO
			Dis. J01811-PPL-DW-100-0025		
			Comm. NR/11030	Scala 1:10000	

Foglio
 19
 di 20

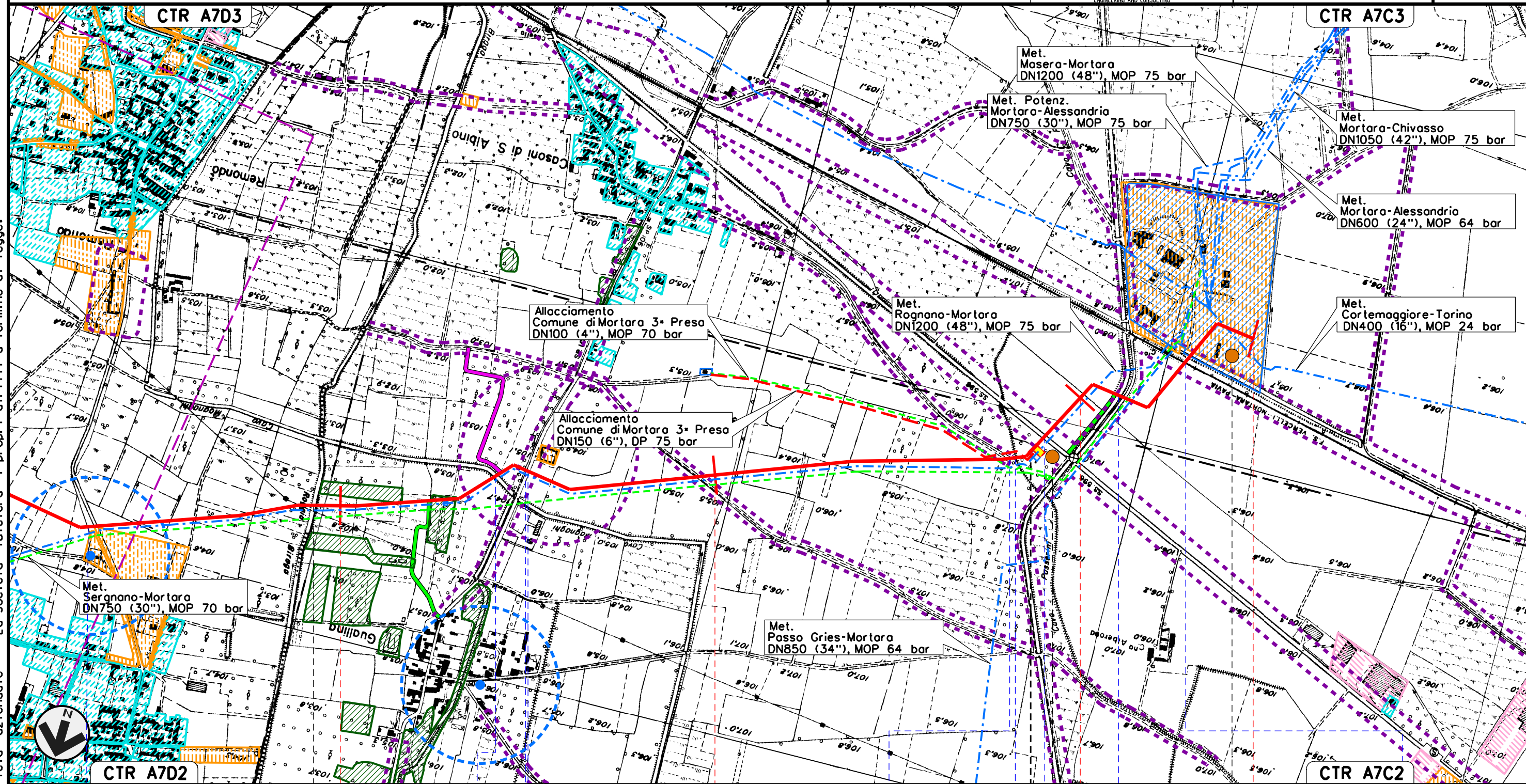

Il presente disegno e' di proprieta' aziendale - La Societa' tutelera' i propri diritti a termine di legge.

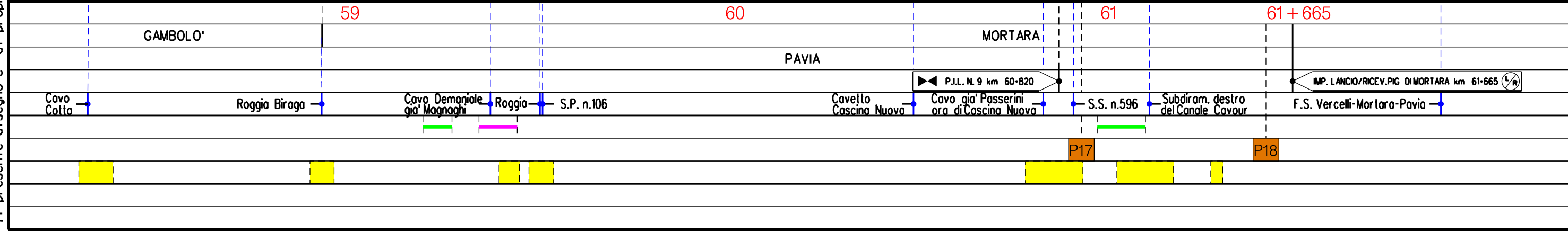

STRUMENTI DI PIANIFICAZIONE URBANISTICA (PRG)

LEGENDA

SIMBOLOGIA CARTOGRAFICA

- | | | | |
|--|---|--|---|
| | Metanodotto in progetto | | Altre condotte di terzi |
| | Metanodotti in esercizio | | Altri metanodotti in progetto |
| | Metanodotti da porre fuori esercizio e recuperare | | Gallerie, Tunnel, Mini-Microtunnel, Raise Boring e T.O.C. |
| | Aree impianti stacco-terminale in progetto | | Impianti di linea in progetto |
| | Aree impianti stacco-terminale esistenti | | Impianti di linea su rete in esercizio |
| | Piazzola di stoccaggio tubazioni | | Impianti di linea da porre fuori esercizio e recuperare |
| | Strada di accesso all'impianto | | Depositi temporanei |
| | Adeguamento strade esistenti | | Strade di accesso provvisorio |
| | Limite sovrapposizione fogli | | T.E.E.M. in progetto |

SIMBOLOGIA MECCANICA

- | | |
|--|--|
| | Punto di intercettazione di linea (P.I.L.) |
| | Punto di intercettazione di derivazione importante (P.I.D.I.) |
| | Punto di intercettazione di derivazione semplice con stacco da P.I.L. (P.I.D.S.) |
| | Punto di intercettazione e derivazione semplice con stacco da Linea (P.I.D.S.) |
| | Punto di intercettazione con discaggio di allacciamento (P.I.D.A.) |
| | Punto predisposto per il discaggio di allacciamento (P.P.D.A.) |
| | Punto di sezionamento elettrico terminale (P.S.E.T.) |
| | Stazione predisposta per lancio e ricevimento PIG |
| | Impianto di riduzione/regolazione della pressione |

LEGENDA TEMATICA

- | | |
|--|--|
| | Aree residenziali (Centri storici, zone di completamento, zone di espansione, zone a verde privato) |
| | Aree produttive (Zone industriali e artigianali) |
| | Aree per servizi e attrezzature pubbliche (verde pubblico attrezzato, parcheggi, attrezzature tecnologiche, attrezzature di interesse collettivo, etc.) |
| | Zone d'interesse naturale e paesaggistico
-Zone di particolare interesse ambientale
-Zone di verde pubblico e destinate a interventi di rinaturalizzazione |
| | Aree agricole |
| | Aree agricole di interesse paesistico e/o ambientale (comprende anche aree agricole di tutela e aree agricole di valore ambientale) |
| | Aree boscate (comprende tutte le diverse tipologie di bosco individuate negli strumenti urbanistici) |
| | Aree a rischio archeologico |
| | Aree di ritrovamento archeologico |
| | Ambiti estrattivi, vasche di decantazione e zone di deposito inerti |
| | Zone di tutela ambientale e monumentale |
| | Zona di rispetto stabilimento a rischio di incidente rilevante |
| | Zona di rispetto dei pozzi |
| | Ubicazione pozzi |
| | Fasce di rispetto di strade, autostrade, ferrovie e cimiteri |
| | Zona di rispetto degli impianti di depurazione |
| | Perimetro del Parco dell'Adda Sud |
| | Perimetro del Parco Agricolo Sud Milano |
| | Ambiti del PLIS del Ticinello e del Lambro Meridionale |
| | Ambiti del PLIS del Sillari |
| | Limite Parco Naturale della Valle del Ticino |

Il presente disegno e' di proprieta' aziendale - La Societa' tutelera' i propri diritti a termine di legge.

Progressiva chilometrica	N.	
Comuni		
Province		
Impianti	TIPO - N. - PROGR. km	TIPO - N. - ESISTENTE
Attraversamenti	TIPOLOGIA ATTRAVERSATA (SS n. **, corso d'acqua, ferrovia, ecc.)	
Strade - Piste	ACCESSO IMPIANTI	ADEGUAMENTI STRADE
Depositi provvisori - Piazzole	DEPOSITI TEMPORANEI	STRADE PROVVISORIE
Fascia di lavoro	ALLARGATA	RIDOTTA
Opere civili	TRASVERSALI	LONGITUDINALI