

Spett.li

A.N.A.S. S.p.A.  
Direzione progettazione e realizzazione lavori  
PEC: [cress@pec.minambiente.it](mailto:cress@pec.minambiente.it)

Sindaco  
Del Comune di Edolo (BS)  
Largo Mazzini n. 1  
PEC: [protocollo@pec.comune.edolo.bs.it](mailto:protocollo@pec.comune.edolo.bs.it)

## OSSERVAZIONI

**OGGETTO:** PRESENTAZIONE DELL' ISTANZA PER L'AVVIO DEL PROCEDIMENTO DI VALUTAZIONE DI IMPATTO AMBIENTALE.  
"S.S. 42 DEL TONALE E DELLA MENDOLA" – VARIANTE EST DI EDOLO – LOTTO 2

La sottoscritta Beltracchi Maria Rosa,

nell'interesse Proprio in quanto proprietaria del fabbricato localizzato in località "Glere" insistente nel NCEU del Comune di Edolo (BS) sul Fg. 26 mappali n. 60sub.1 – 60sub.2 – 60sub.3 – 60sub.4.

### SEGNALA

Le seguenti osservazioni:

- Nella Tavola progettuale n. T01GA01OSTDI01 – revisione B, la realizzazione del tracciato della strada in progetto è prevista molto vicino ad un fabbricato esistente adibito ad abitazione categoria A3 per il quale pago circa € 800,00 annui di IMU al Comune di Edolo,
- La realizzazione della nuova strada non ha tenuto conto che a nord Est del fabbricato è presente la strada di accesso allo stesso e l'intervento inibisce l'accesso alla proprietà,
- Visto la vicinanza dell'opera da realizzare al fabbricato, le vibrazioni, dovute alle microcariche e passaggio di mezzi pesanti e ad altre lavorazioni, comporteranno gravi lesioni al fabbricato di mia proprietà,

### CHIEDE PERTANTO

di SPOSTARE a nord est ( verso Ponte di Legno) di qualche metro " 15/20 mt" l'uscita della galleria, visto che tra il mio fabbricato e il successivo ci sono parecchi mt di distanza e lo spostamento della stessa eviterebbe danni per entrambi i fabbricati,

OPPURE

Nel caso non fosse possibile spostare il tracciato della strada chiedo di demolire il fabbricato e ricostruirlo traslato verso sud ovest di circa 15/20 mt.( verso l'abitato di Edolo) .

Rimane inteso che qualsiasi spesa per tali spostamenti rimangono a carico della committenza e/o ditta appaltatrice.

Rimango comunque a disposizione e attendo Vs. comunicazioni

Cordiali saluti.

Si allega:

- Estratto mappa;
- Tavola progettuale n. T01GA01OSTDI01 – revisione B;

Edolo, 09/05/2022

In fede

BELTRACCHI MARIA ROSA

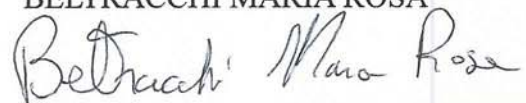

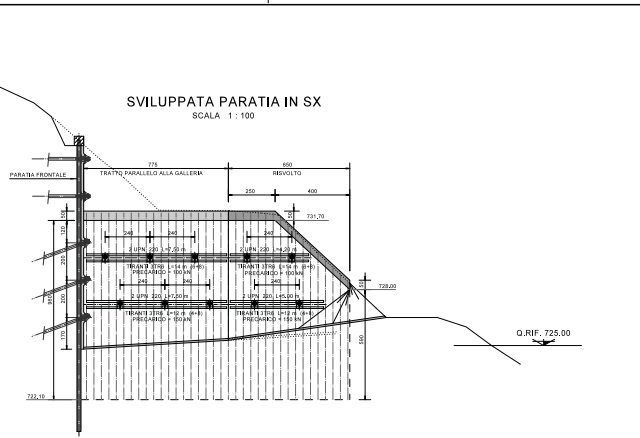
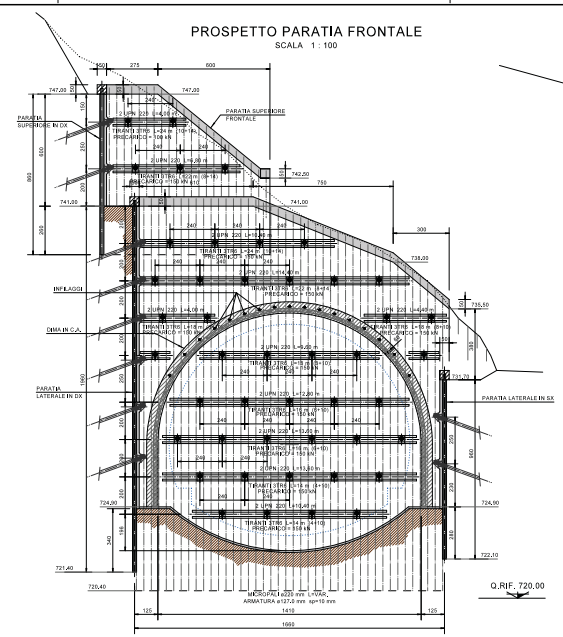
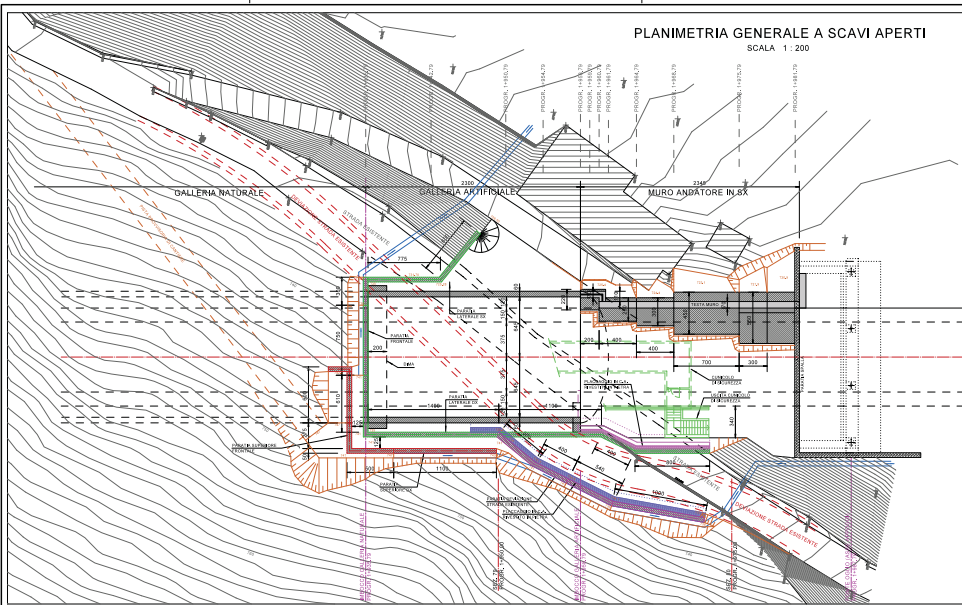

### PARTICOLARE TIRANTI TIPO

SCALA 1: 10

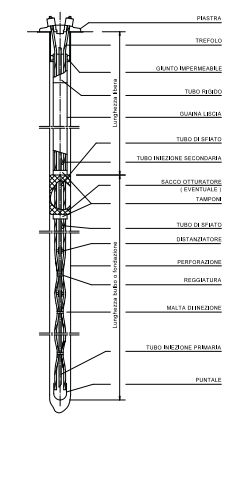

### PARTICOLARE TIRANTI PERMANENTI

SCALA 1: 10

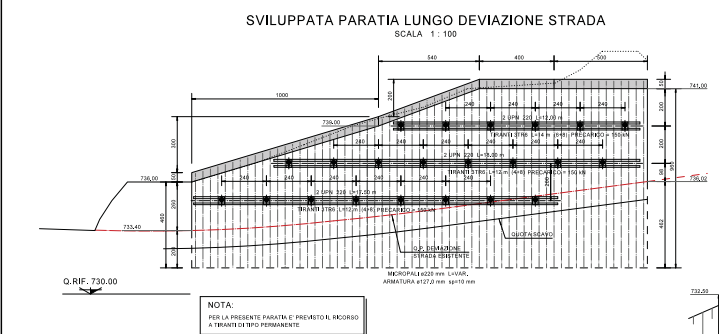
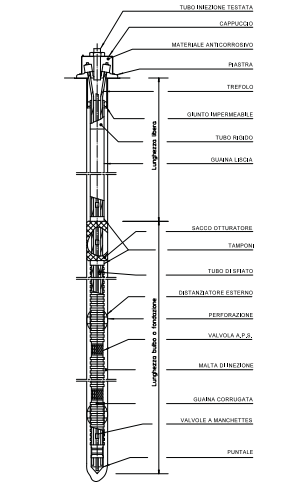

**NOTA:**  
PER LA PRESENTE PARATIA È PREVEDIBILE IL RICORSO A TIRANTI DI TIPO PERMANENTE

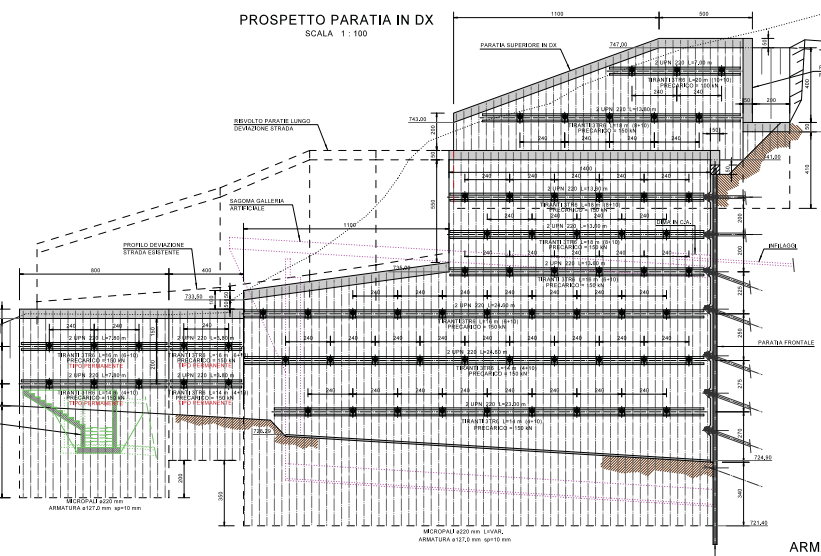

### ARMATURA CORDOLI TESTA PALI

SCALA 1: 25

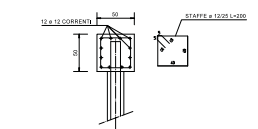

### CARPENTERIA DIMA IN C.A.

SCALA 1: 100

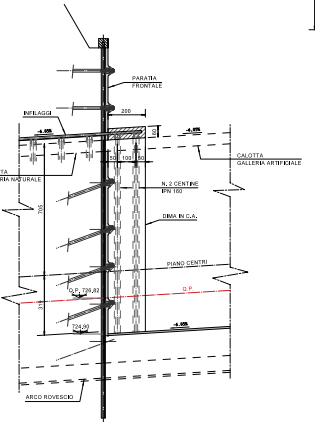
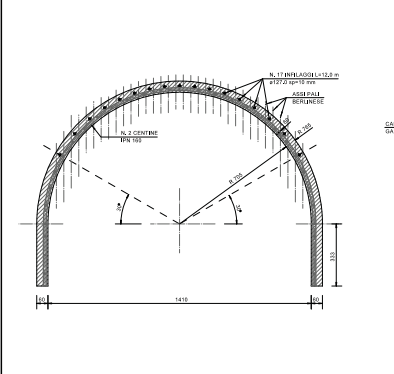

### CARPENTERIA CENTINE DIMA

SCALA 1: 100

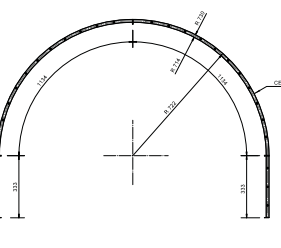

### SEZIONE TIPO PARATIE

SCALA 1: 50

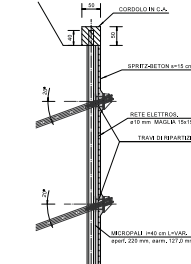

### CARATTERISTICHE GENERALI

MICROPALI	PERFORAZIONE Ø122 mm PACCO 5.0/0 m
TIRANTI A TREFOLI	PROFILI Ø127 mm s=60 mm LUNGHEZZA TOTALE L=1400 mm IV. PROSPETTO PASSO 2.00 m DILATAZIONE SULL'ORIZZONTALE Ø = 20° QUANTO PERFORAZIONE s= 140 mm
SPRITZ-METON DI RIVESTIR. PARATIA	30-50 cm ARMATO CON RETE ELETTRICA Ø10/10x10 cm
TRAVI DI CONTRASTO	2 U.P.N. 22P

**ANAS S.p.A.**  
Direzione Progettazione e Realizzazione Lavori

S.S. 42 "DEL TONALE E DELLA MENDOLA"  
VARIANTE EST DI EDOLO

**PROGETTO DEFINITIVO**

VITO E RESPONSABILE DEL PROCEDIMENTO	RESPONSABILE DELL'ESecuzione DELLE OPERAZIONI DI PROGETTAZIONE E REALIZZAZIONE	PROGETTISTA/PROGETTA	COORDINATORE DELLA REALIZZAZIONE DELLE OPERAZIONI DI PROGETTAZIONE
Dr. Giancarlo USO	Dr. Roberto TOSCANI	F.lli Bassoletti & C.	G. A. Rodino

**OPERE IN SOTTERRANEO**  
GALLERIA EDOLO ARTISTIALE LATO NORD  
INTERVENTI DI STABILIZZAZIONE DEGLI SCAVI

CODICE PROGETTO	NOVITÀ FILE	REVISIONI	SCALA
00001	00001	00001	1: 200

C	REVISIONI E TIRANTI TREFOLI				
B	REVISIONI E TIRANTI TREFOLI	Agosto 2021	M. Barale	E. Giurando	A. Rodino
A	REVISIONI	Maggio 2021	M. Barale	E. Giurando	A. Rodino
REV.	DESCRIZIONE	DATA	REDATTO	VERIFICATO	APPROVATO

# Catasto



febbraio 11, 2022

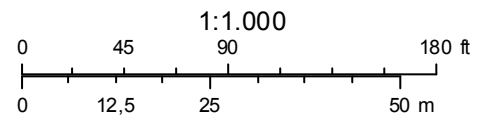

Sources: Esri, HERE, Garmin, Intermap, increment P Corp., GEBCO, USGS, FAO, NPS, NRCAN, GeoBase, IGN, Kadaster NL, Ordnance Survey, Esri Japan, METI, Esri China (Hong Kong), (c) OpenStreetMap contributors, and the GIS User Community