





COROGRAFIA Scala 1:200.000

0	14/01/22	EMISSIONE	ALLEGRUCCI	URBINELLI	LUMINARI
INDICE	DATA	R E V I S I O N I			ELABORATO VERIFICATO APPROVATO
Proprietario		Progettista			Dis. PG-TPSZ-001
					Fg. 1 di 3
Metanodotto:			Comm.NR/17135		
AREA IMPIANTISTICA DI RAVENNA – BASSETTE Nuovo impianto HPRS-10 IS 7512 bar			INDICE	0	
			Scala	1 : 10000	
TRACCIATO DI PROGETTO CON SIC E ZPS			Sostituisce il		
			Sostituito dal		

Metanodotto:

AREA IMPIANTISTICA DI RAVENNA – BASSETTE
Nuovo impianto HPRS-10 IS 75/12 bar

0	14/01/22	EMISSIONE	ALLEGRUCCI	URBINELLI	LUMINARI	Foglio
INDICE	DATA	REVISIONI	ELABORATO	VERIFICATO	APPROVATO	2
Proprietario	Progettista		Dis.PG-TPSZ-001			di 3
			Comm. NR/17135			Scala
						1:10000

TRACCIATO DI PROGETTO CON SIC E ZPS

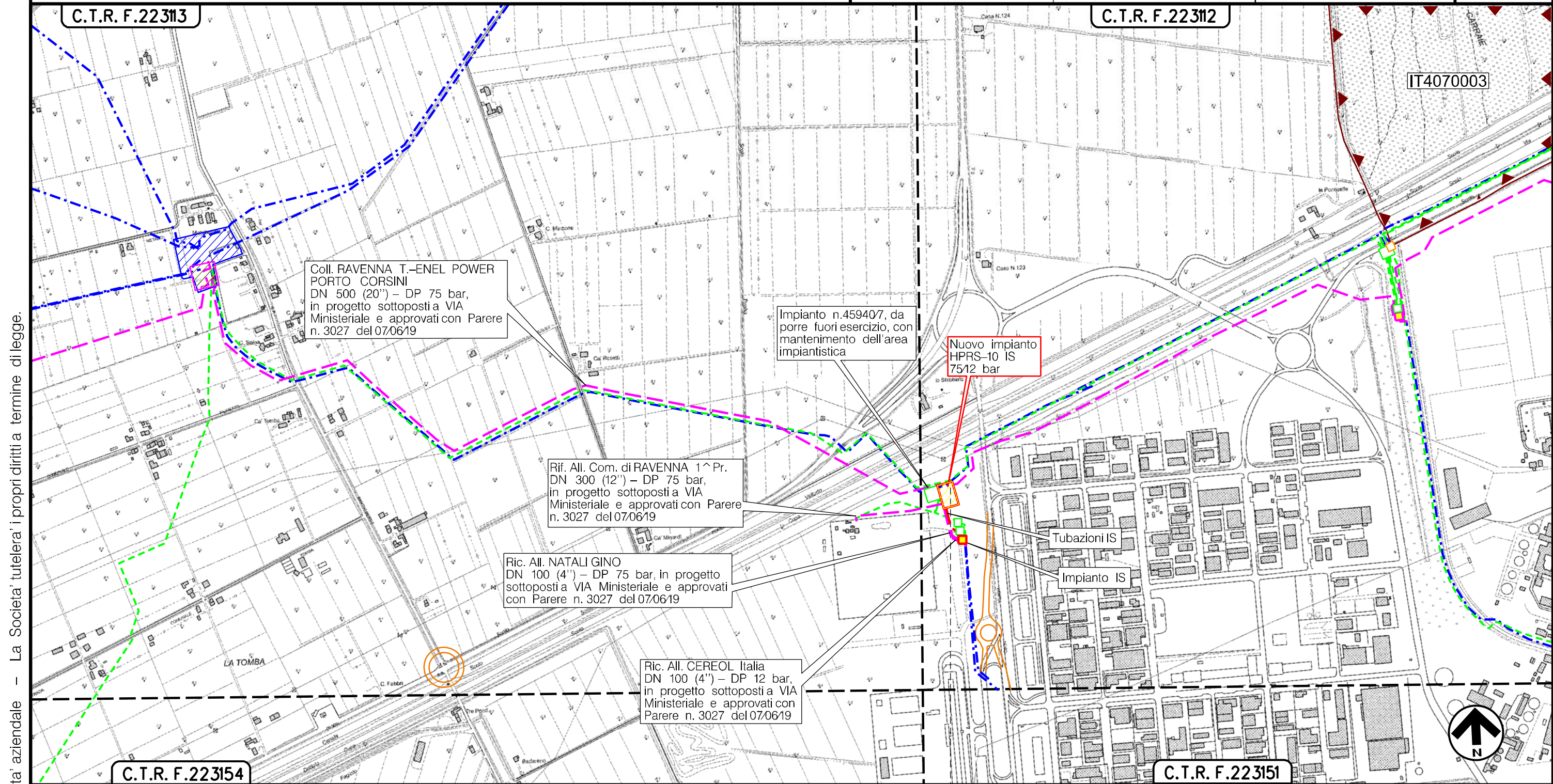

Il presente disegno è di proprietà aziendale - La Società tutela i propri diritti a termine di legge.

RAVENNA
RAVENNA (EMILIA ROMAGNA)

Area Imp. di Ravenna-Bassette
Nuovo HPRS-10 IS 75/12 bar

P1 P1

Metanodotto: AREA IMPIANTISTICA DI RAVENNA – BASSETTE
Nuovo impianto HPRS-10 IS 75/12 bar

0	14/01/22	EMISSIONE	ALLEGRUCCI	URBINELLI	LUMINARI		
INDICE	DATA	R E V I S I O N I			ELABORATO	VERIFICATO	APPROVATO
Proprietario		Progettista		Dis. PG-TPSZ-001			
				Comm. NR/17135			
						Foglio 3 di 3	
						Scala 1:10000	

TRACCIATO DI PROGETTO CON SIC E ZPS

LEGENDA

SIMBOLOGIA CARTOGRAFICA

- | | | | |
|--|---|--|---|
| | Nuovo impianto HPRS-10 IS 75/12 bar in progetto | | Impianti di linea su rete in esercizio |
| | Metanodotti in progetto sottoposti a VIA Ministeriale e approvati con Parere n. 3027 del 07/06/19 | | Impianti di linea da porre fuori esercizio e recuperare sottoposti a VIA Ministeriale e approvati con Parere n. 3027 del 07/06/19 |
| | Metanodotti in esercizio | | Impianto IS in progetto |
| | Metanodotti da porre fuori esercizio e recuperare sottoposti a VIA Ministeriale e approvati con Parere n. 3027 del 07/06/19 | | Impianti di linea in progetto sottoposti a VIA Ministeriale e approvati con Parere n. 3027 del 07/06/19 |
| | Tubazioni IS in progetto | | Integrazioni planimetriche esistenti |

SIMBOLOGIA MECCANICA

- Punto di intercettazione di linea (P.I.L.)
- Punto di intercettazione di derivazione importante (P.I.D.I.)
- Punto di intercettazione di derivazione semplice con stacco da P.I.L. (P.I.D.S.)
- Punto di intercettazione e derivazione semplice con stacco da Linea (P.I.D.S.)
- Punto di intercettazione con discaggio di allacciamento (P.I.D.A.)
- Punto predisposto per il discaggio di allacciamento (P.P.D.A.)
- Punto di sezionamento elettrico terminale (P.S.E.T.)
- Stazione predisposta per lancio e ricevimento PIG
- Impianto di riduzione/egolazione della pressione

SIMBOLOGIA TEMATICA

- ZSC-ZPS IT4070003 Pineta di San Vitale, Bassa del Pirottolo

Il presente disegno è di proprietà aziendale - La Società tutela i propri diritti a termine di legge.

Progressiva chilometrica	N.
Comuni	
Province	
Impianti	TIPO - N. - PROGR. km
Attraversamenti	TIPOLOGIA ATTRAVERSATA (SS n. **, corso d'acqua, ferrovia, ecc.)
Strade - Piste - Piazzole tubazioni	ACCESSO IMPIANTI ADEGUAMENTI STRADE STRADE PROVVISORIE N. PIAZ. Pn