

# SARDEOLICA S.r.l.

Sesta Strada Ovest - Z.I. Macchiareddu I-09068 Uta (CA)



Società del gruppo SARAS

## REALIZZAZIONE DEL PARCO EOLICO "ONANIE" NEL TERRITORIO DEL COMUNE DI ONANI' (NU)

### STUDIO DI IMPATTO AMBIENTALE

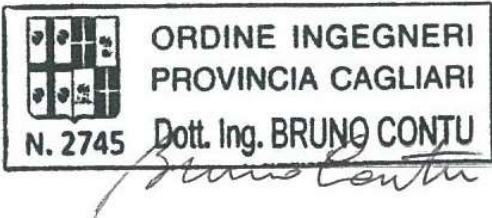

PIANO DI VALORIZZAZIONE E DI RECUPERO DELLE TERRE CIVICHE ADOTTATO DAL  
COMUNE DI ONANI' CON DELIBERAZIONE DEL CONSIGLIO N. 3 DEL 22 GENNAIO 2016 E  
APPROVATO DALLA REGIONE SARDEGMA CON D.P.G.R. N. 43 DEL 2 AGOSTO 2016

<b>ALLEGATO U</b> <b>Parte 4/4</b>	<b>Id. elaborato:</b> SIA-ALL-U-4	<b>Coordinamento:</b> Dott. Ing. Bruno Contu  
<b>Rev.</b>	<b>Data</b>	
0	Marzo 2022	
<b>Il Committente:</b> 		
<b>Elaborazione S.I.A.:</b>  <b>ECOS S.R.L.</b> Via Meucci 11a, 09131 CAGLIARI Tel. 07044805 - Fax 0704526095 <a href="http://www.ecos-srl.com">http://www.ecos-srl.com</a> e-mail: <a href="mailto:ecos@ecos-srl.com">ecos@ecos-srl.com</a>		





DOTT. AGR. FILIPPO PASQUALE MONNI  
01654500454@pec.com | 01654500454 | 01654500454 | 01654500454 | 01654500454 | 01654500454 | 01654500454 | 01654500454



**COMUNE DI ONANI'**

PIANO DI VALORIZZAZIONE E RECUPERO  
 DELLE TERRE CIVICHE

TAVOLA  
**18**

**SOVRAPPOSIZIONE DEL CATASTALE  
 SU ORTOFOTOCARTA**

DATA	Gennaio 2016	SCALA	1:10.000
------	--------------	-------	----------

Il Progettista	Il Responsabile del procedimento
Dott. Agr. Filippo Pasquale Monni	Geom. Laura Mulvoni



**LEGENDA**

 AREE URBANE GRAVATE DA USO CIVICO

DOTT. AGR. FILIPPO PASQUALE MONNI  
UNIVERSITÀ DEGLI STUDI DI NAPOLI



**COMUNE DI ONANI'**

PIANO DI VALORIZZAZIONE E RECUPERO  
DELLE TERRE CIVICHE

TAVOLA  
**19**

**SOVRAPPOSIZIONE DEL CATASTALE  
SU ORTOFOTOCARTA DELLE AREE  
URBANE GRAVATE DA USO CIVICO**

DATA Gennaio 2016      SCALA 1:4.000

Il Progettista  
**Dott. Agr. Filippo Pasquale Monni**

Il Responsabile del procedimento  
**Geom. Laura Mulvoni**



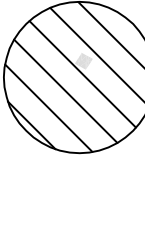
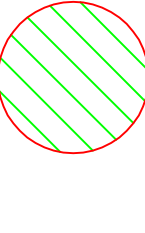

<p>DOTT. AGO. EUROPA PASQUALE KONNI  <small>PRODOTTORE RESPONSABILE</small>  <small>PRODOTTORE RESPONSABILE</small></p>	
<p><b>COMUNE DI ONANI'</b></p> <p>PIANO DI VALORIZZAZIONE E RECUPERO  DELE TERRE CIVICHE</p>	
<p><b>CARTA DELLE AREE OCCUPATE  SU BASE CATASTALE</b></p>	
<p>TAVOLA  <b>20</b></p>	<p>DATA  Gennaio 2016</p>
<p>Il progettista  <b>Doc. Agr. Filippo Pasquale Konni</b></p>	<p>Il Responsabile del procedimento  <b>Geom. Laura Maltoni</b></p>
<p>SCALA  1:2.000</p>	

- LEGENDA**
-  Aree occupate
  -  Aree occupate

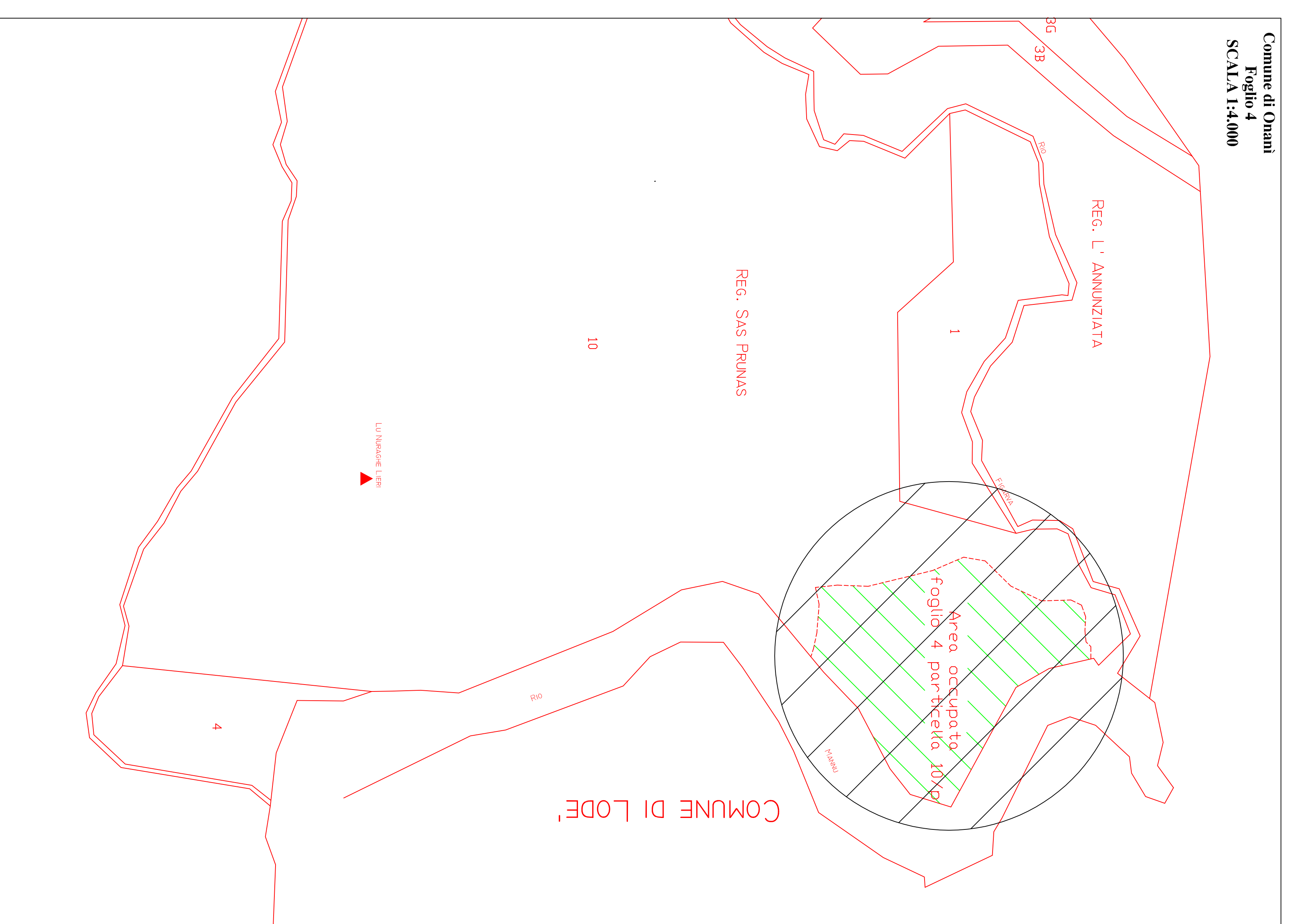
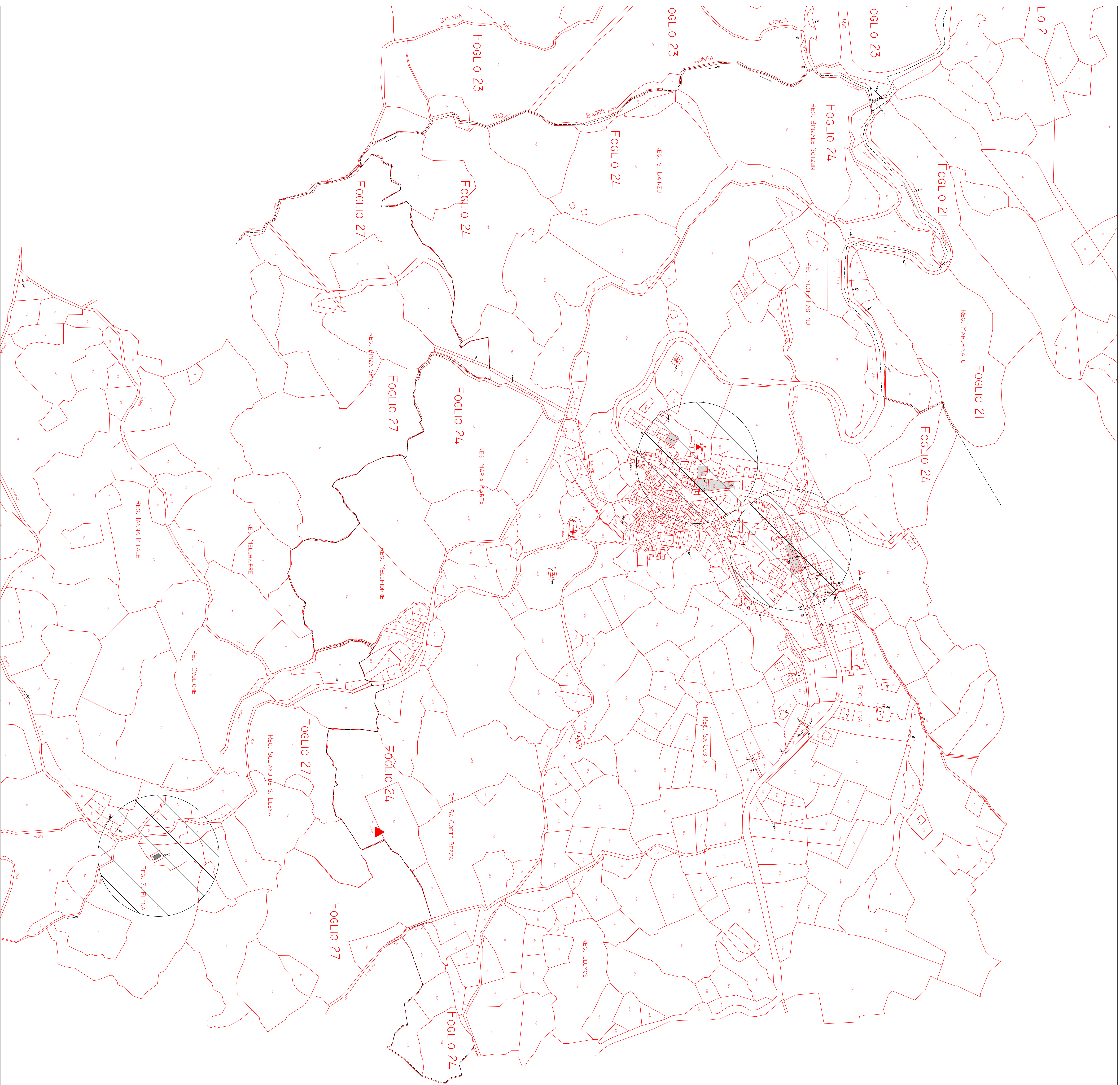





**LEGENDA**

- SEMINATIVO (1)
- PASCOLO (2)
- MACCHIA BASSA (3)
- PASCOLO ARBORATO (4)
- PASCOLO ARBORATO E CESPUGLIATO (5)
- BOSCO DI LATIFOGLIE (6)
- ENTE URBANO (7)

DOTT. AGR. FILIPPO PASQUALE MONNI STUDIO TECNICO VIA GRAZIA DELEDDA N° 71, 08020 - ORLANI (OR) - TEL. 0784-477025 - TEL/FAX 0784-276467			
<b>COMUNE DI ONANI'</b>			
PIANO DI VALORIZZAZIONE E RECUPERO DELLE TERRE CIVICHE			
<b>TAVOLA 21</b>	<b>CARTA DELL'USO DEL SUOLO ATTUALE SU BASE CATASTALE</b>		
DATA	Gennaio 2016	SCALA	1:10.000
Il Progettista <b>Dott. Agr. Filippo Pasquale Monni</b>		Il Responsabile del procedimento <b>Geom. Laura Mulvoni</b>	





**LEGENDA**

- SEMINATIVO (1)
- PASCOLO (2)
- MACCHIA BASSA (3)
- PASCOLO ARBORATO (4)
- PASCOLO ARBORATO E CESPUGLIATO (5)
- BOSCO DI LATIFOGIE (6)
- ENTE URBANO (7)

DOTT. AGR. FILIPPO PASQUALE MONNI STUDIO TECNICO VIA GRAZIA CELESTINA N° 11, 06032 ORFANO (PG) - TEL. 0754217220 TEL. FAX 0754217447			
<b>COMUNE DI ONANI'</b>			
PIANO DI VALORIZZAZIONE E RECUPERO DELLE TERRE CIVICHE			
<b>TAVOLA</b>	<b>CARTA DELL'USO DEL SUOLO ATTUALE SU BASE C.T.R.</b>		
<b>22</b>	<b>DATA</b>	Gennaio 2016	<b>SCALA</b>
			1:10.000
Il Progettista		Il Responsabile del procedimento	
Dott. Agr. Filippo Pasquale Monni		Geom. Laura Mulvoni	