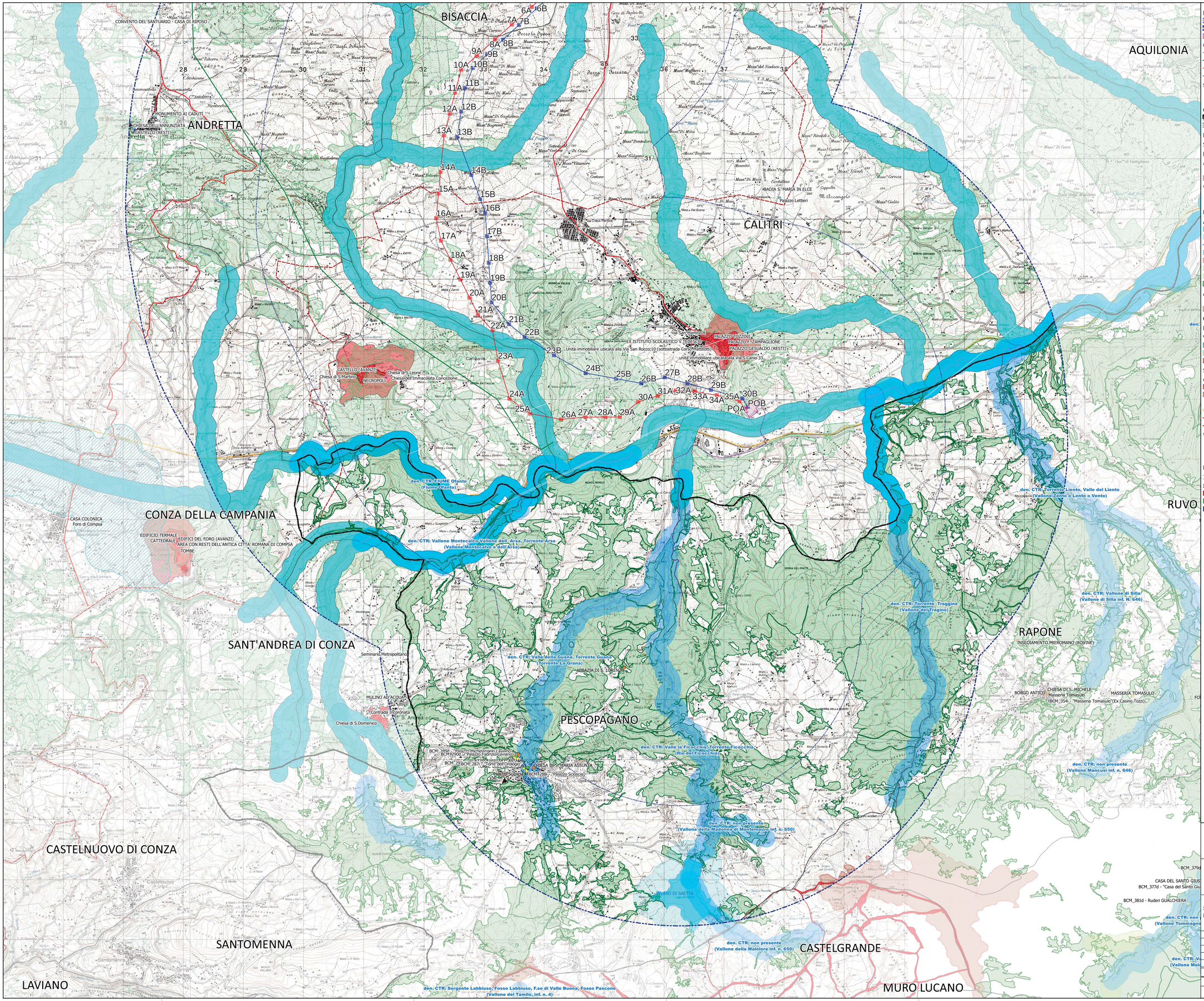

Progetto
- Buffer 3 km
- Buffer_5km
- Stazione Elettrica di trasformazione 380/150 kV "SE Calitri 2"

Opere di rete
- Elettrodotto in cavo interrato 380 kV "SU Pescpagano - SE Calitri 2"
- Linee aeree AT esistenti
- Elettrdotto aereo 380 kV "SE Calitri 2 - Bisaccia"
- Elettrodotto aereo 380 kV "SE Calitri 2 - Melfi"

Sostegni
- A
- B

Confini
- Limiti regionali (PCN MiTE)
- Limiti comunali (PCN MiTE)

Basilicata

Sistema_delle_tutele_D.Lgs.42/2004

Beni_culturali

Art.10_Beni_monumentali
- Centroidi beni vincolati
- Art.10_Viali_parchi_rimembranza

Vincoli in rete (MiC)
- Di interesse culturale dichiarato
- Di interesse culturale non verificato

Beni_paesaggistici_artt.136-142

Art.142_c.1_Aree_tutelate_per_legge
- lett.b Laghi ed invasi artificiali
- lett.b Laghi ed invasi artificiali buffer 300m
- lett.c Fiumi torrenti corsi d'acqua R.D. 1775/1933
- lett.c Fiumi torrenti corsi d'acqua R.D. 1775/1933 buffer 150m
- lett.d Montagne eccedenti 1200m slm
- lett.f Parchi e riserve nazionali regionali PPRB
- lett.f Parchi e riserve nazionali regionali Min.Amb.
- lett.g Foreste e boschi PPRB

Art.143 Beni per la delimitazione di ulteriori contesti
- Art.143 ALberi monumentali PPRB
- Art.143 Geositi PPRB

Campania

PTCP_AV

Vincoli paesaggistici-archeologici (D. Lgs. 42/2004)
- Aree_Rispetto_Fiumi_art.142
- Beni_paesaggistici_Boschi_art.142_lett.g
- Aree_Archeologiche_art.10

Sistema beni culturali

centri_storici_di_notevole_interesse
- Centro storico di notevole interesse
- Contesto paesaggistico centri storici
- Chiese_rupestri
- Tracciato_ferroviario_di_interesse_paesaggistico
- Rete_stradale_storica
- Rete_stradale_ricostruita_da_fonti_bibliografiche

Vincoli in rete (MiC)
- Di interesse culturale dichiarato
- Di interesse culturale non verificato
- Di non interesse culturale

Basi

IGM

IGM 25.000 - Campania
- Banda 1 (Red)
- Banda 2 (Green)
- Banda 3 (Blue)

Impianto di pompaggio "PESCOPAGANO"

Opere di connessione alla RTN

SIA

Comuni di Bisaccia, Calitri, Cairano (AV) e Pescopagano (PZ)

COMMITTENTE	PROGETTAZIONE
edison EDF GROUP	GEOTECH S.r.l. SOCIETA' DI INGEGNERIA Via T.Nani, 7 Morbegno (SO) Tel. +39 0342610774 E-mail: info@geotech-srl.it Sito: www.geotech-srl.it

TITOLO ELABORATO		SCALA	1:20 000
Sistema dei Vincoli Paesaggistici - Territorio Irpino (Tavola 39)		COMMESSA	G829
		CODIFICA DOCUMENTO	GEOL-SIA-T_015_Sistema_vinc_paes_ambi_2-2_REV01

REV.	DESCRIZIONE	DATA	REDATTO	VERIFICATO	APPROVATO
4					
3					
2					
1	Revisione per richiesta di integrazioni MiTE e MiC	08/04/2022	Geotech S.r.l.	Geotech s.r.l.	Geotech S.r.l.
0	SIA	31/10/2021	Geotech S.r.l.	Geotech s.r.l.	Geotech S.r.l.

1 2 3 4 5 6 7 8 9 10 11 12 13 14 15 16 17

Questo disegno non può essere riprodotto, nè utilizzato altrove, nè ceduto a terzi in tutto o in parte senza il consenso scritto degli autori