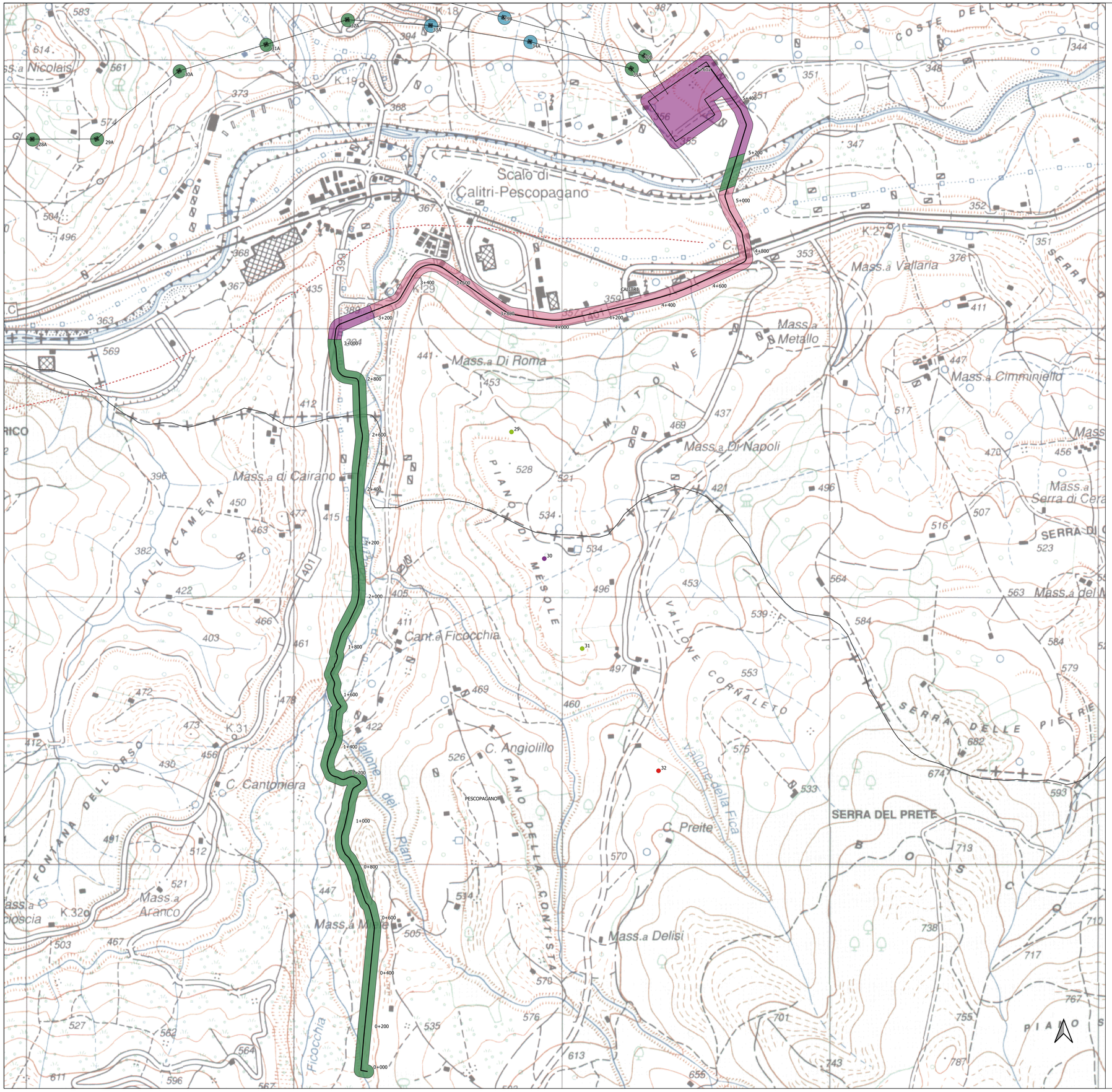

Inquadramento - Scala 1:200.000

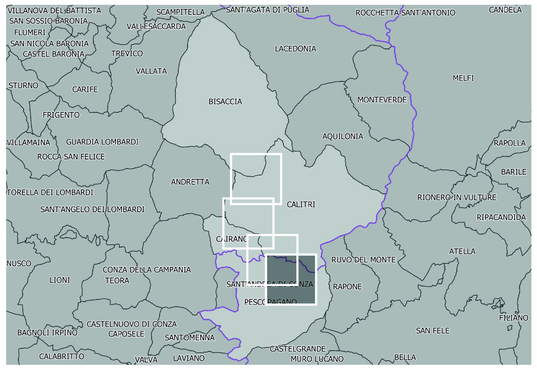

Legenda

Grado di rischio relativo

- Basso
- Medio (non determinabile)
- Medio (indiziato da elementi documentari oggettivi)
- Medio (indiziato da dati topografici o da osservazioni remote)
- Medio-Alto
- Alto

Attestazioni archeologiche

- Età preistorica
- Età del Bronzo
- Età del Ferro
- Età arcaica
- Età sannitica
- Età romana
- Età medievale
- Datazione incerta

Viabilità antica

- Viabilità medievale (PUC Cairano)
- Tracciato della cd. Via Appia
- Sistema viario di età romana (PPR Campania - Tav. GD2 m - novembre 2019
- Rete stradale storica - Geoportale Regione Campania - SIT Campania
- Rete stradale di epoca Romana - Geoportale Regione Campania - SIT Campania
- Tratturi tutelati ai sensi del D. Lgs. 42/2004, art. 10 (Geoportale Regione Basilicata - RSDI Campania)

Aree di tutela archeologica

- Vincolo archeologico ministeriale
- Piani Territoriali di Coordinamento Provinciale (PTCP)
- Fasce di rispetto archeologico individuate da strumenti urbanistici comunali (PUC)
- Zona di interesse archeologico definita dal PPR_TAV_GD22_m

Opere in progetto

- Stazione Elettrica "SE Calitri 2"
- Elettrodotto aereo
- Elettrodotto in cavo interrato
- Demolizione tratto di elettrodotto aereo esistente

Firmato digitalmente da: SEMERARO MELANIA
Data: 08/04/2022 16:09:24

Firmato digitalmente da:
MAFFEIS LAURA
Firmato il 08/04/2022 15:09
Seriale Certificato: 17927569
Valido dal 01/04/2020 al 01/04/2023
InfoCert Firma Qualificata 2

CRISTOFOLETTI & MAFFEIS s.r.l.

Impianto di pomaggio"PESCOPAGANO"

Opere di connessione alla RTN
PTO generale

Comuni di Bisaccia, Calitri, Cairano (AV) e Pescopagano (PZ)

COMMITTENTE	DITTA ARCHEOLOGICA
edison EDF GROUP	**Cristofoletti & Maffeis s.r.l.** RICERE- BIABIRICA - ARCHEOGEIA **Via Cesare Abba 2, 38122 Trento** **+39 0175219040** **l.maffeis@libero.it** **www.cristofolettiemaffeis.it**

TITOLO ELABORATO		
CARTA DEL RISCHIO ARCHEOLOGICO RELATIVO Planimetria 4 di 4	SCALA	**1:5.000**
	COMMESSA	**G829**
	CODIFICA DOCUMENTO	G829_DIA_T_GI9_Carta_rischio_archeo_rel_4_REV00

REV.	DESCRIZIONE	DATA	REDATTO	VERIFICATO	APPROVATO
4					
3					
2					
1					
0	**PROGETTO DEFINITIVO**	**31/10/2021**	**Cristofoletti & Maffeis s.r.l.**		**EDPR**

1 2 3 4 5 6 7 8 9 10 11 12 13 14 15 16 17

Questo disegno non può essere riprodotto, nè utilizzato altrove, nè ceduto a terzi in tutto o in parte senza il consenso scritto degli autori

0 250 500 m