

Figura 1 - Localizzazione Sorgenti S1 e S2 e recettori 1 e 2.

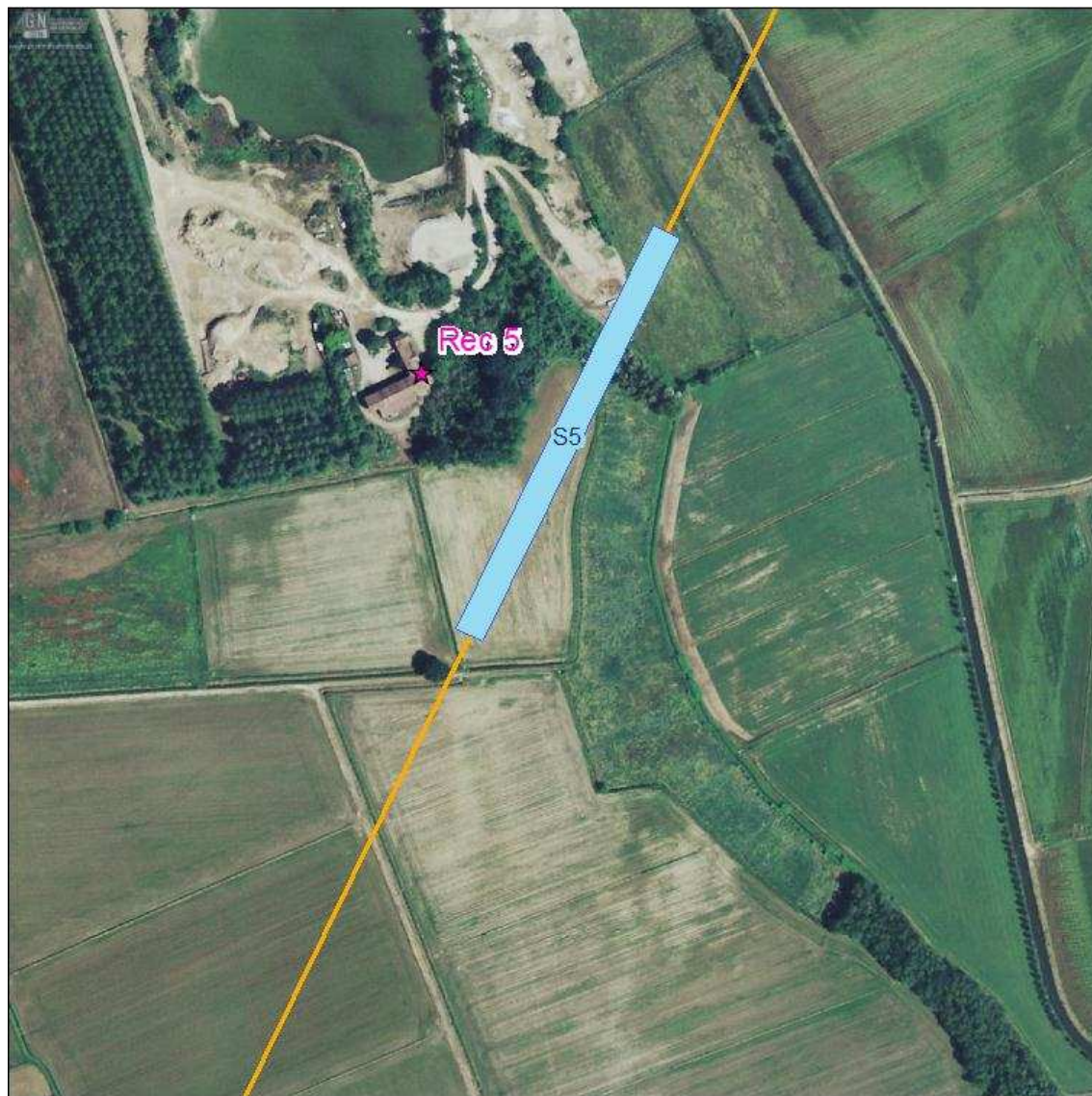

Allegato 2



Legenda

- ★ Recettori
- Sorgenti Areali
- Metanodotto

0 50 100 200
Meters

Figura 2 - Localizzazione Sorgenti S5 e recettori 5.

Allegato 2

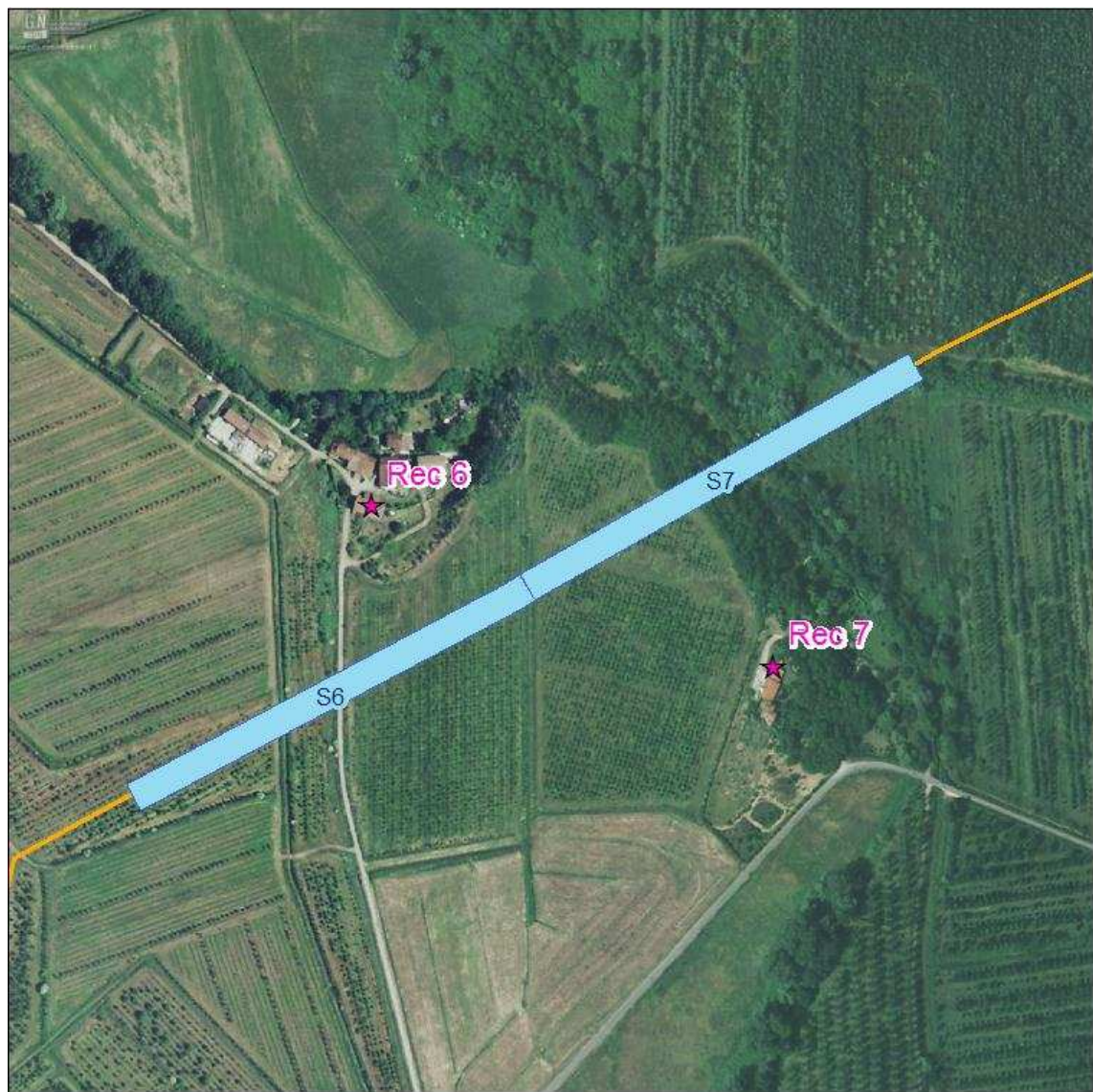

Legenda

- ★ Recettori
- Sorgenti Areali
- Metanodotto

0 50 100 200
Meters

Figura 3 - Localizzazione Sorgenti S6 e S7 e recettori 6 e 7.

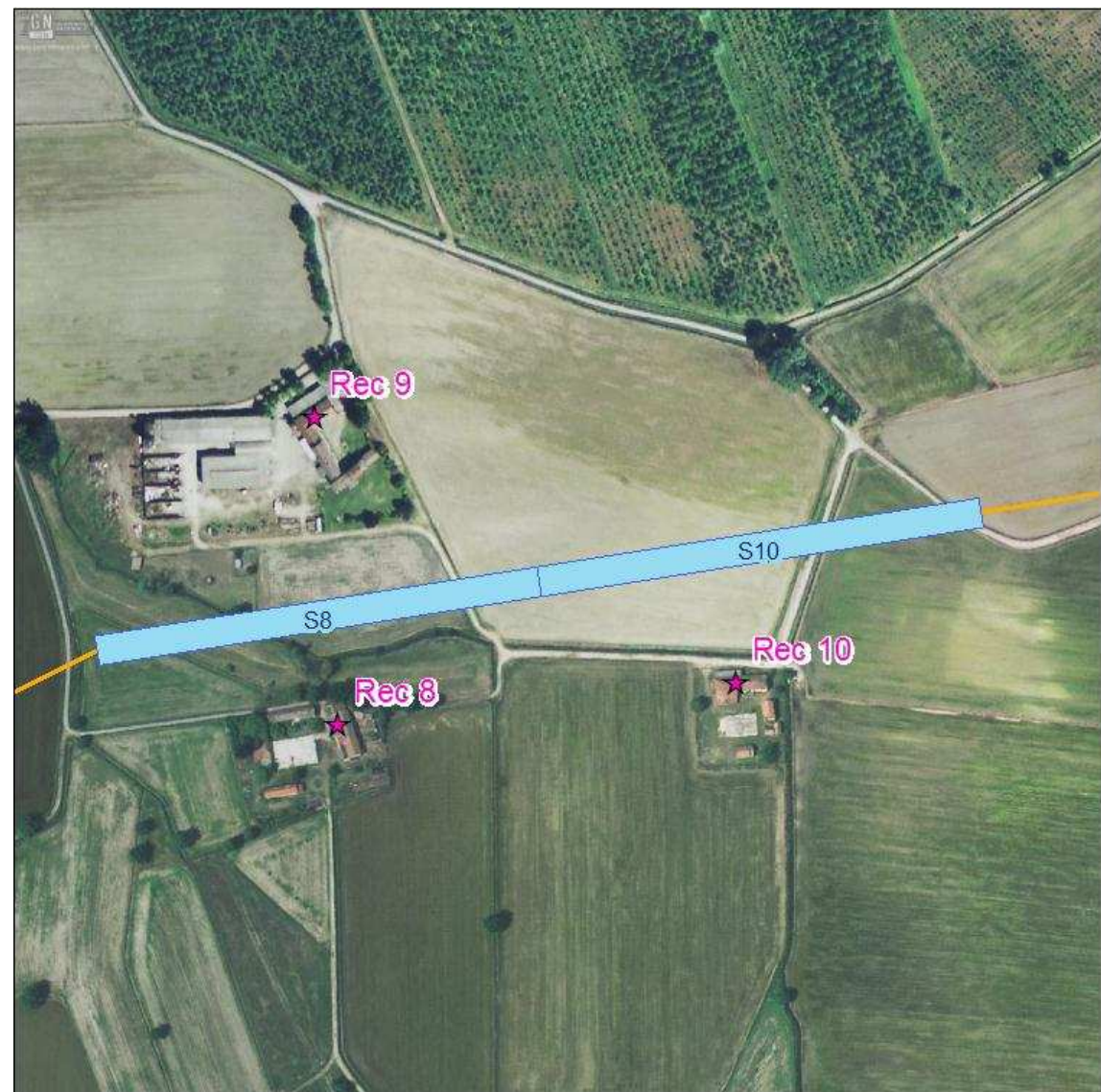

Allegato 2



Legenda

- ★ Recettori
- Sorgenti Areali
- Metanodotto



Figura 4 - Localizzazione Sorgenti S8-9 e S10 e recettori 8, 9 e 10.

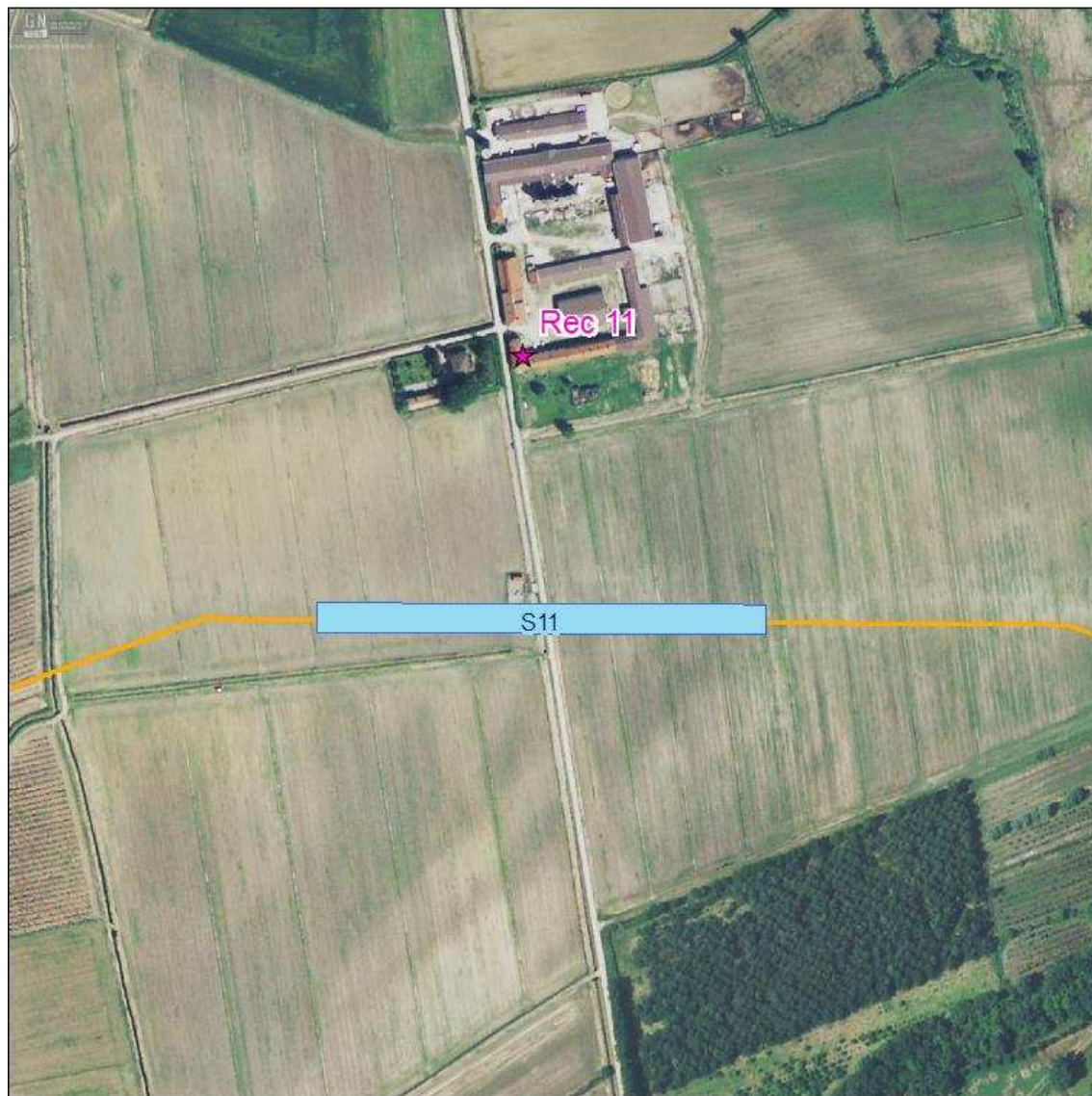

Allegato 2



Legenda

- ★ Recettori
- Sorgenti Areali
- Metanodotto



Figura 5 - Localizzazione Sorgenti S11 e recettori 11.



Figura 6 - Localizzazione Sorgenti S12 e recettori 12.



Allegato 2

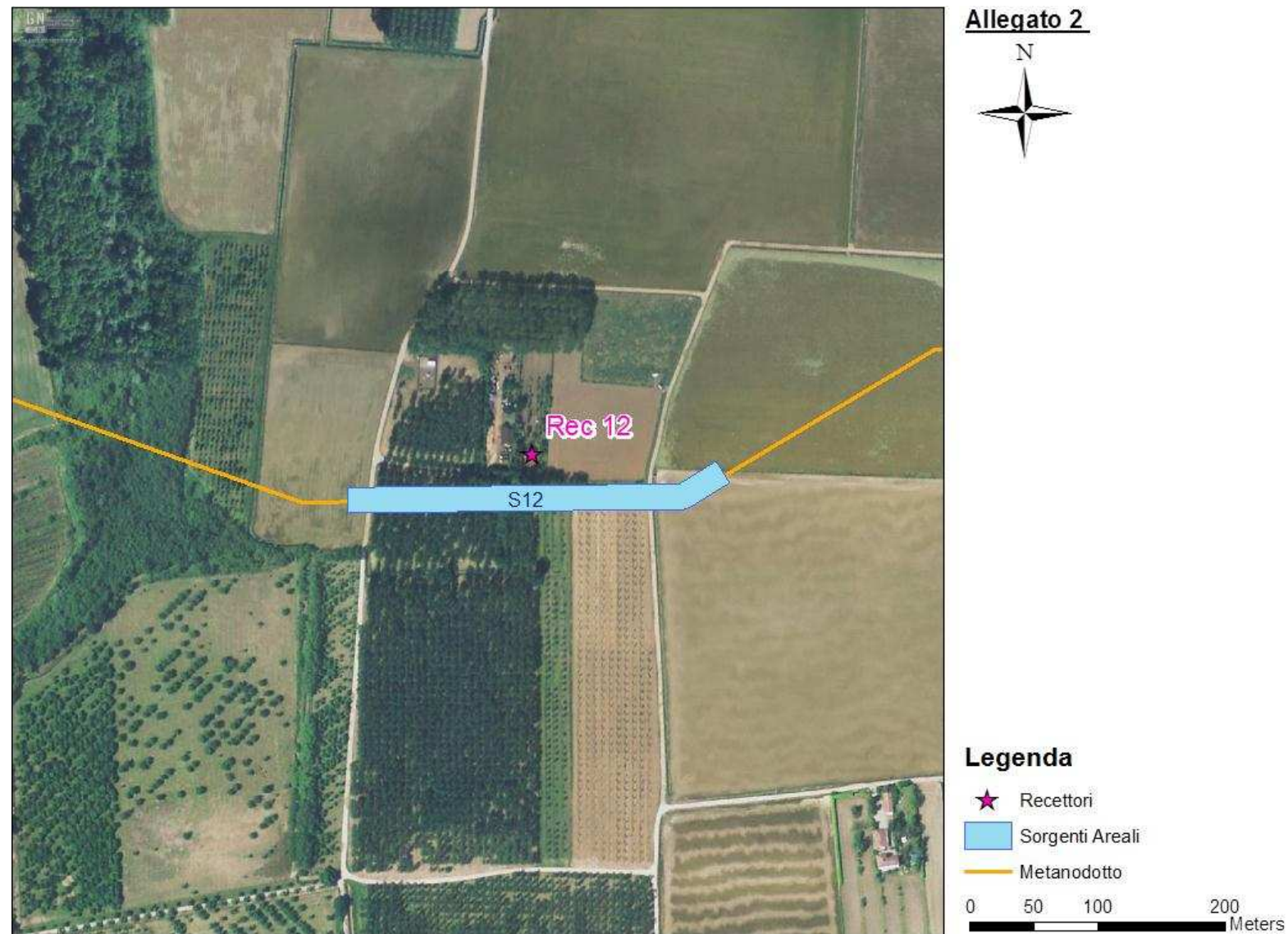

Legenda

- ★ Recettori
- Sorgenti Areali
- Metanodotto



Figura 7 - Localizzazione Sorgenti S13, S14 e recettori 13 e 14.

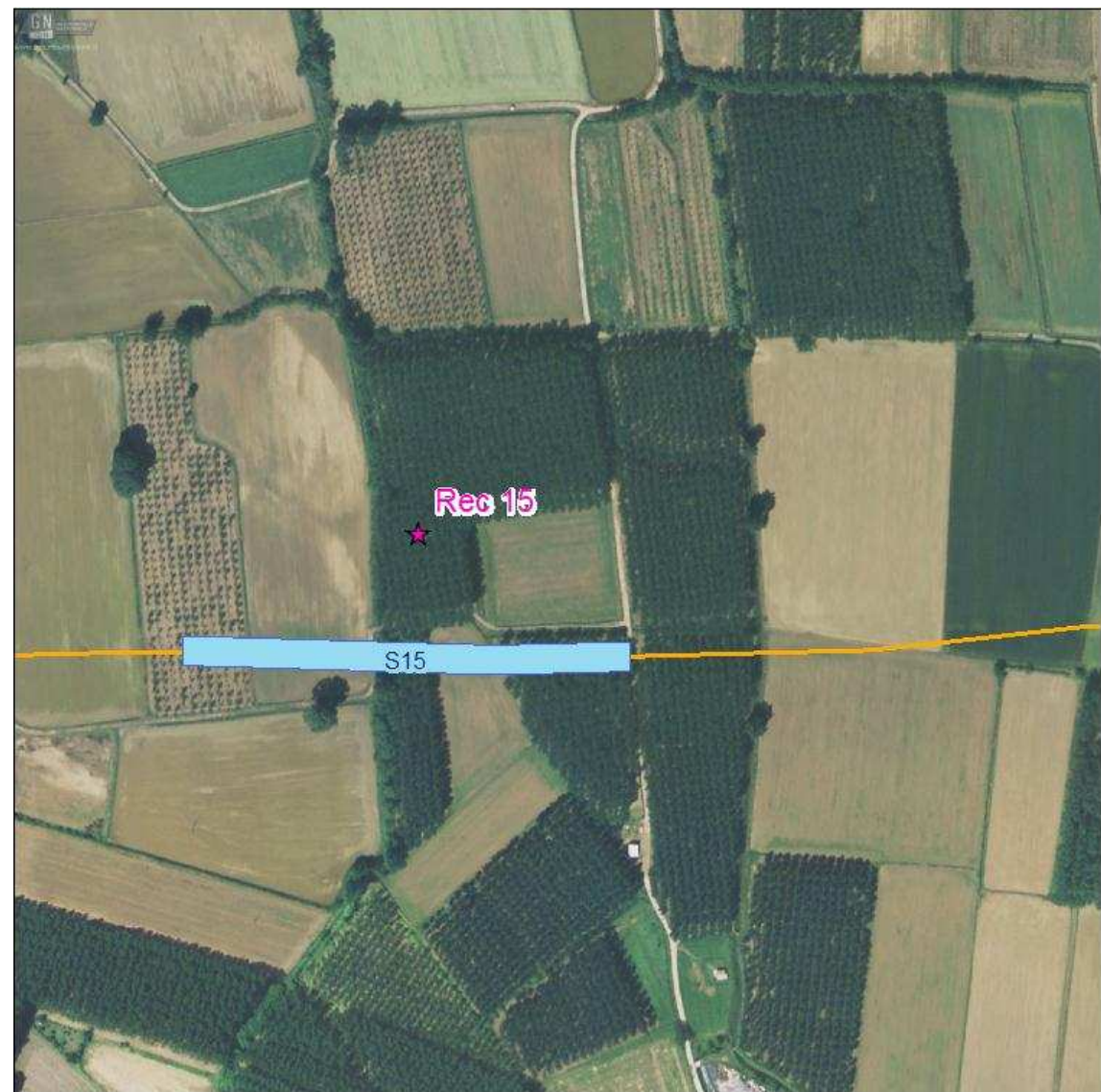

Allegato 2



Legenda

- ★ Recettori
- Sorgenti Areali
- Metanodotto



Figura 8 - Localizzazione Sorgenti S15 e recettori 15.

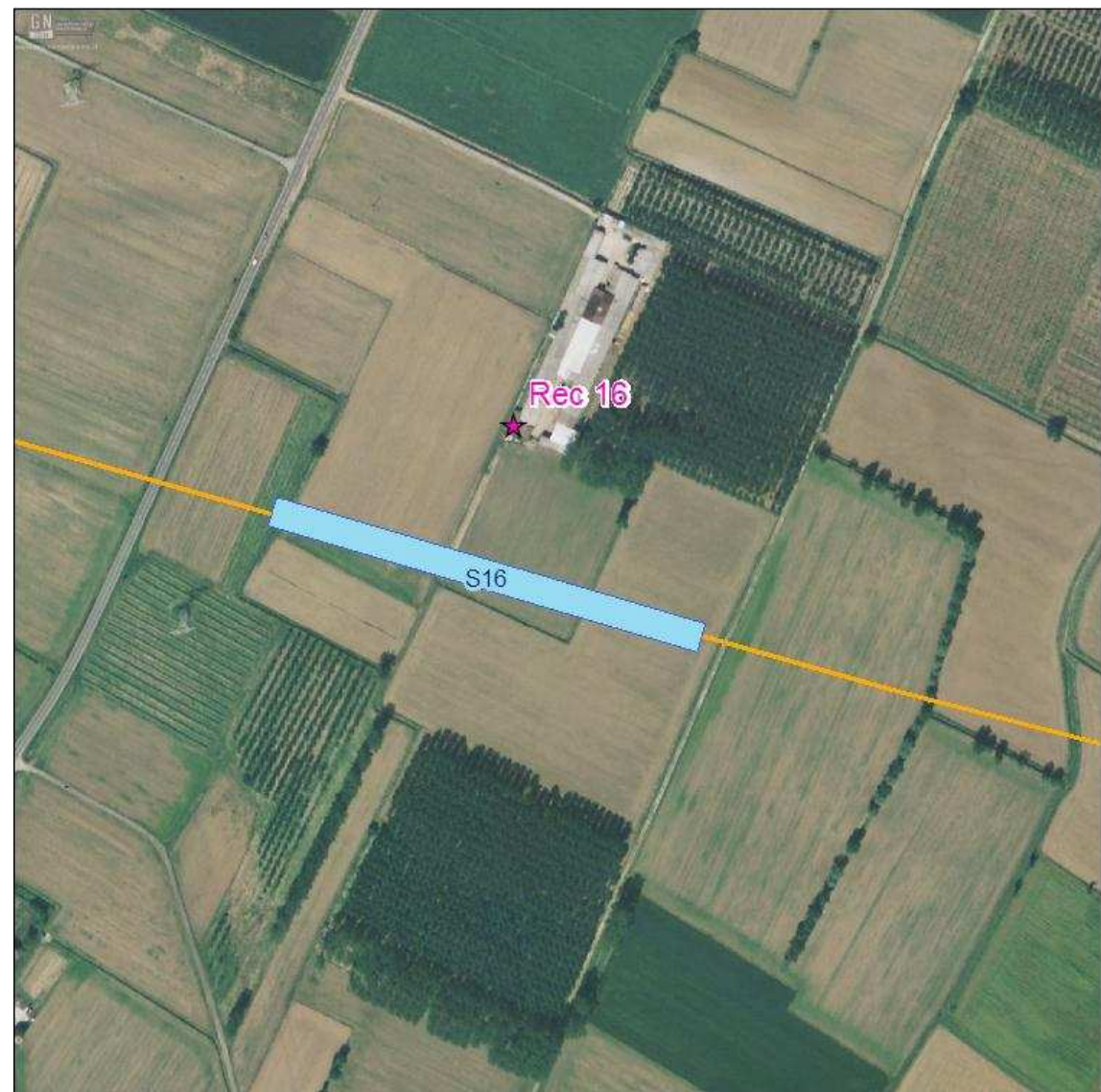

Allegato 2



Legenda

- ★ Recettori
- Sorgenti Areali
- Metanodotto



Figura 9 - Localizzazione Sorgenti S16 e recettori 16.



Allegato 2



Legenda

- ★ Recettori
- Sorgenti Areali
- Metanodotto

0 50 100 200
Meters

Figura 10 - Localizzazione Sorgenti S17 e S18 e recettori 17 e 18.

Allegato 2

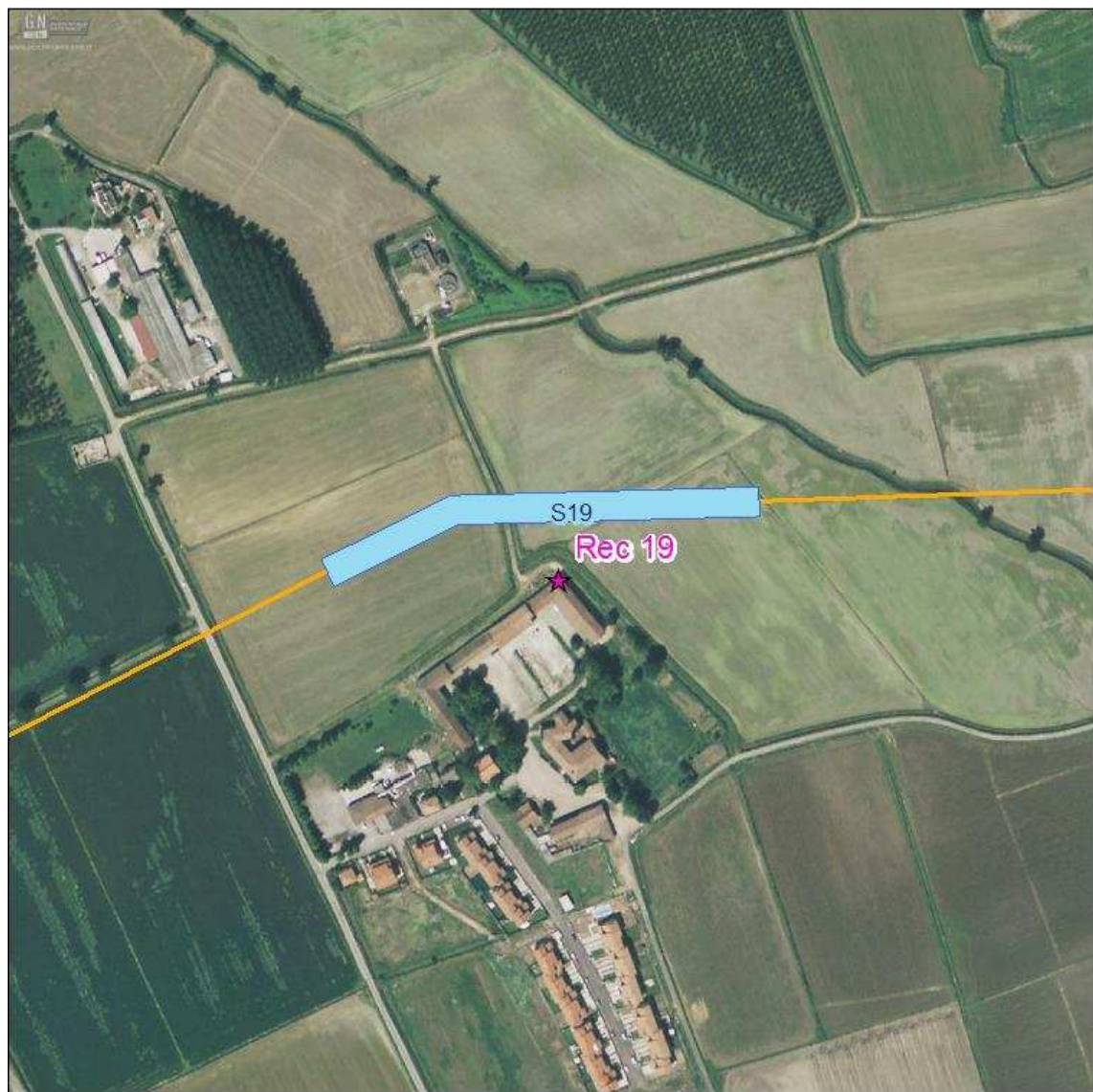

Legenda

- ★ Recettori
- Sorgenti Areali
- Metanodotto



Figura 11 - Localizzazione Sorgenti S19 e recettori 19.

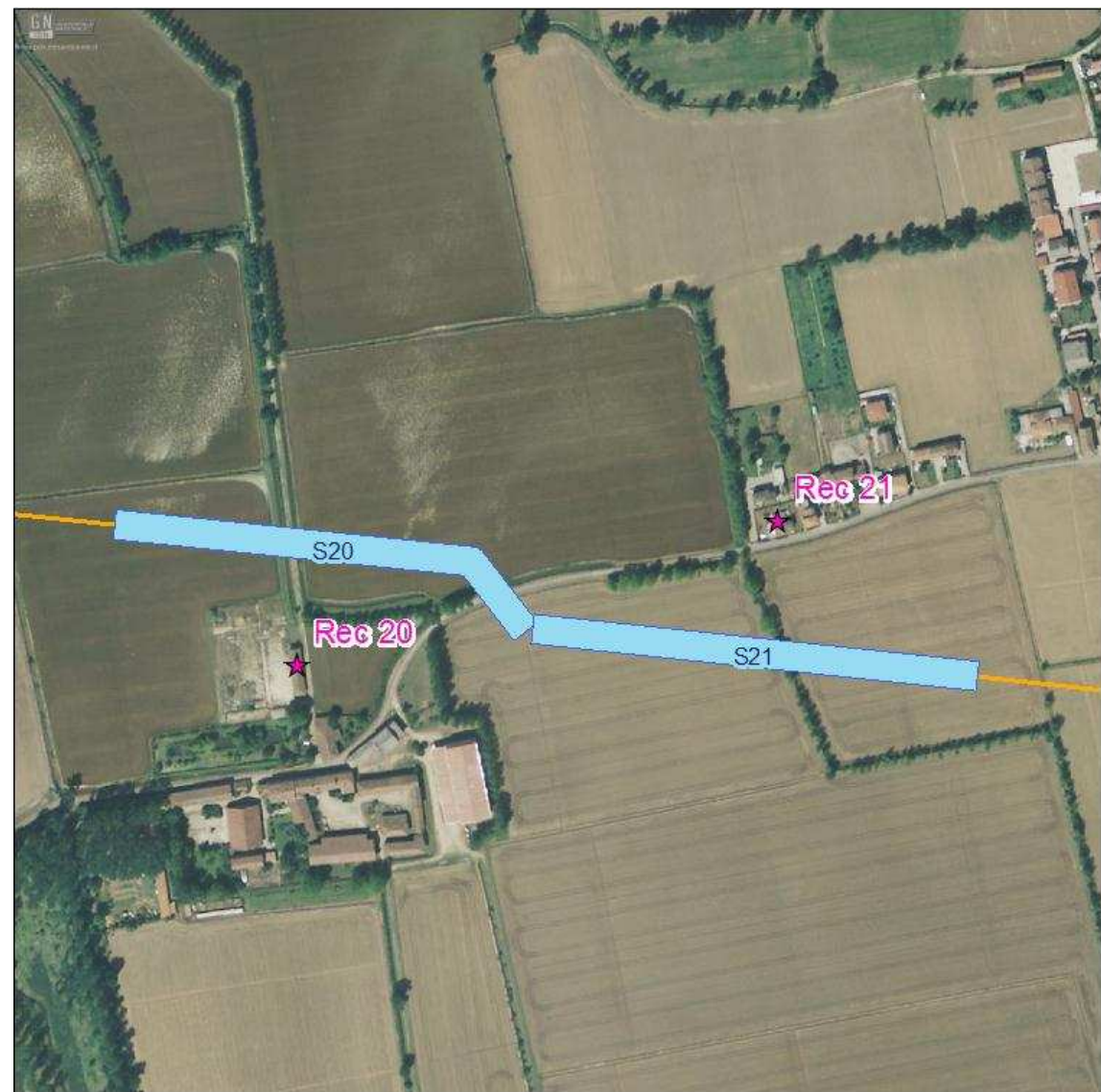

Allegato 2



Legenda

- ★ Recettori
- Sorgenti Areali
- Metanodotto

0 50 100 200
Meters

Figura 12 - Localizzazione Sorgenti S20, S21 e recettori 20 e 21.



Allegato 2



Legenda

- ★ Recettori
- Sorgenti Areali
- Metanodotto



Figura 13 - Localizzazione Sorgenti S22 e recettori 22.



Allegato 2



Legenda

- ★ Recettori
- Sorgenti Areali
- Metanodotto

0 50 100 200
Meters

Figura 14 - Localizzazione Sorgenti S23 e recettori 23.



Allegato 2



Legenda

- ★ Recettori
- Sorgenti Areali
- Metanodotto

0 50 100 200
Meters

Figura 15 - Localizzazione Sorgenti S24 e recettori 24.

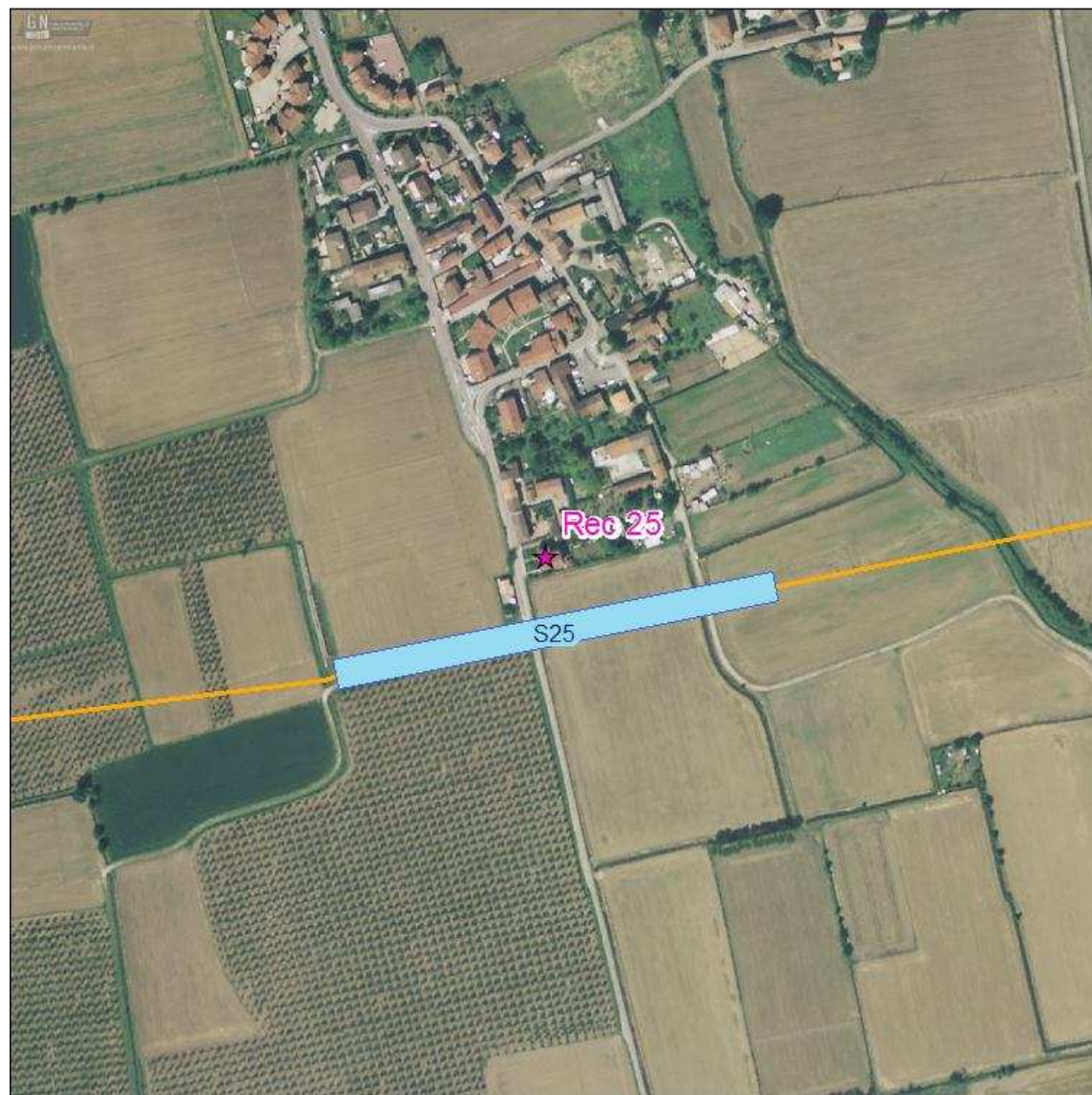

Allegato 2



Legenda

- ★ Recettori
- Sorgenti Areali
- Metanodotto

0 50 100 200
Meters

Figura 16 - Localizzazione Sorgenti S25 e recettori 25.



Allegato 2



Legenda

- ★ Recettori
- Sorgenti Areali
- Metanodotto

0 50 100 200
Meters

Figura 17 - Localizzazione Sorgenti S26 e recettori 26.



Allegato 2



Legenda

- ★ Recettori
- Sorgenti Areali
- Metanodotto



Figura 18 - Localizzazione Sorgenti S27 e recettori 27.

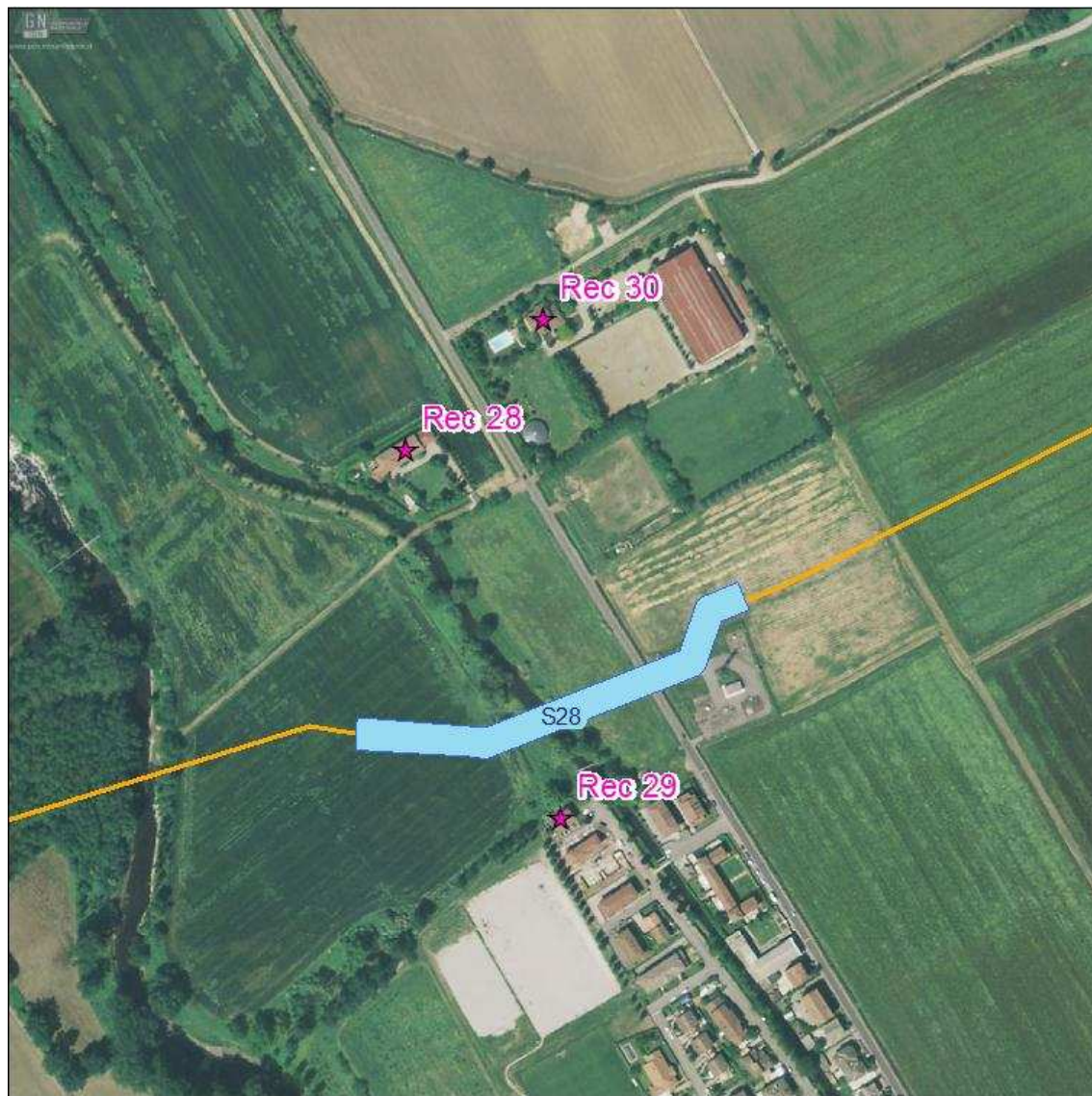

Allegato 2



Legenda

- ★ Recettori
- Sorgenti Areali
- Metanodotto

0 50 100 200
Meters

Figura 19 - Localizzazione Sorgenti S28-29-30 e recettori 28, 29 e 30.

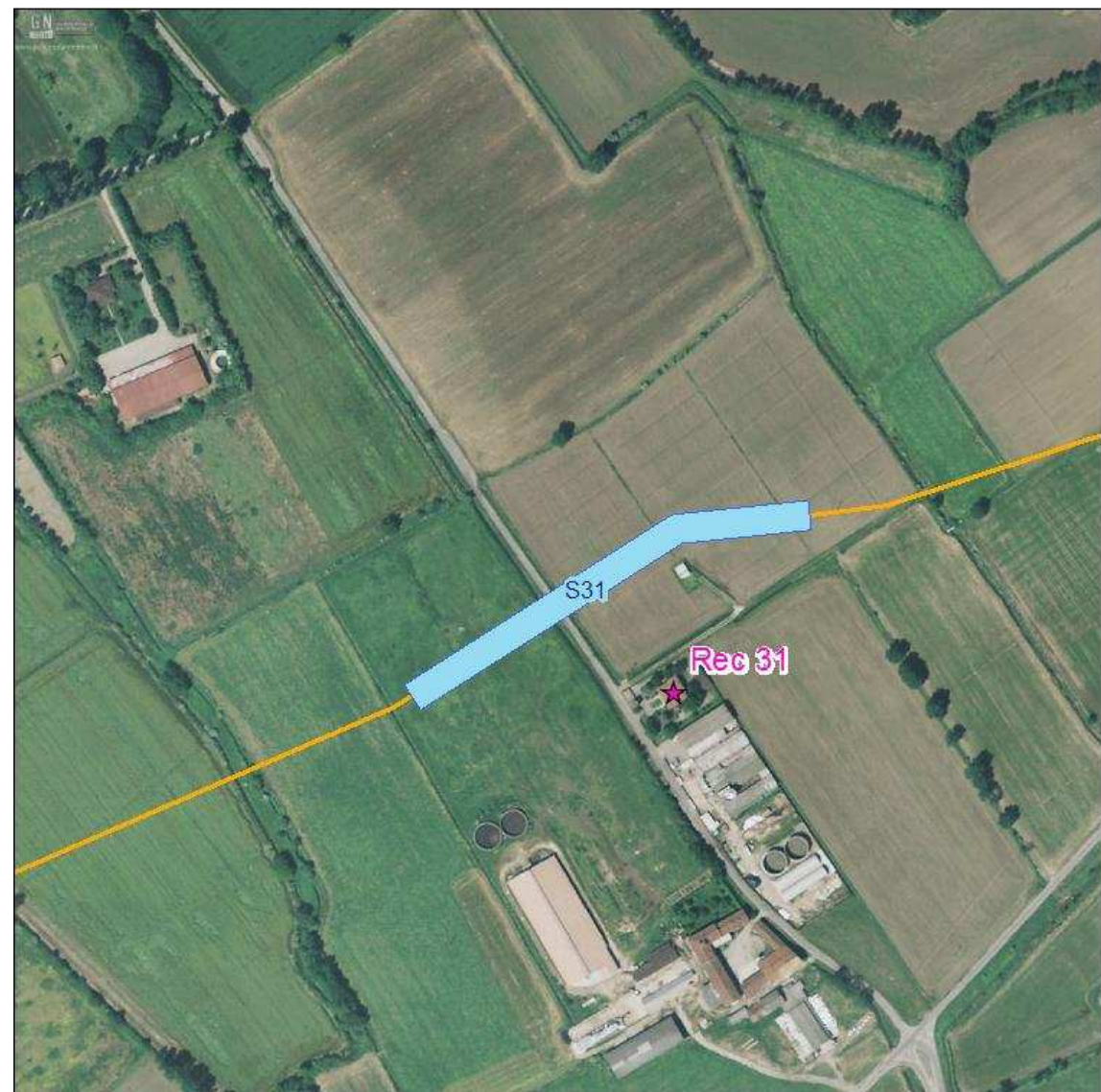

Allegato 2



Legenda

- ★ Recettori
- Sorgenti Areali
- Metanodotto



Figura 20 - Localizzazione Sorgenti S31 e recettori 31.

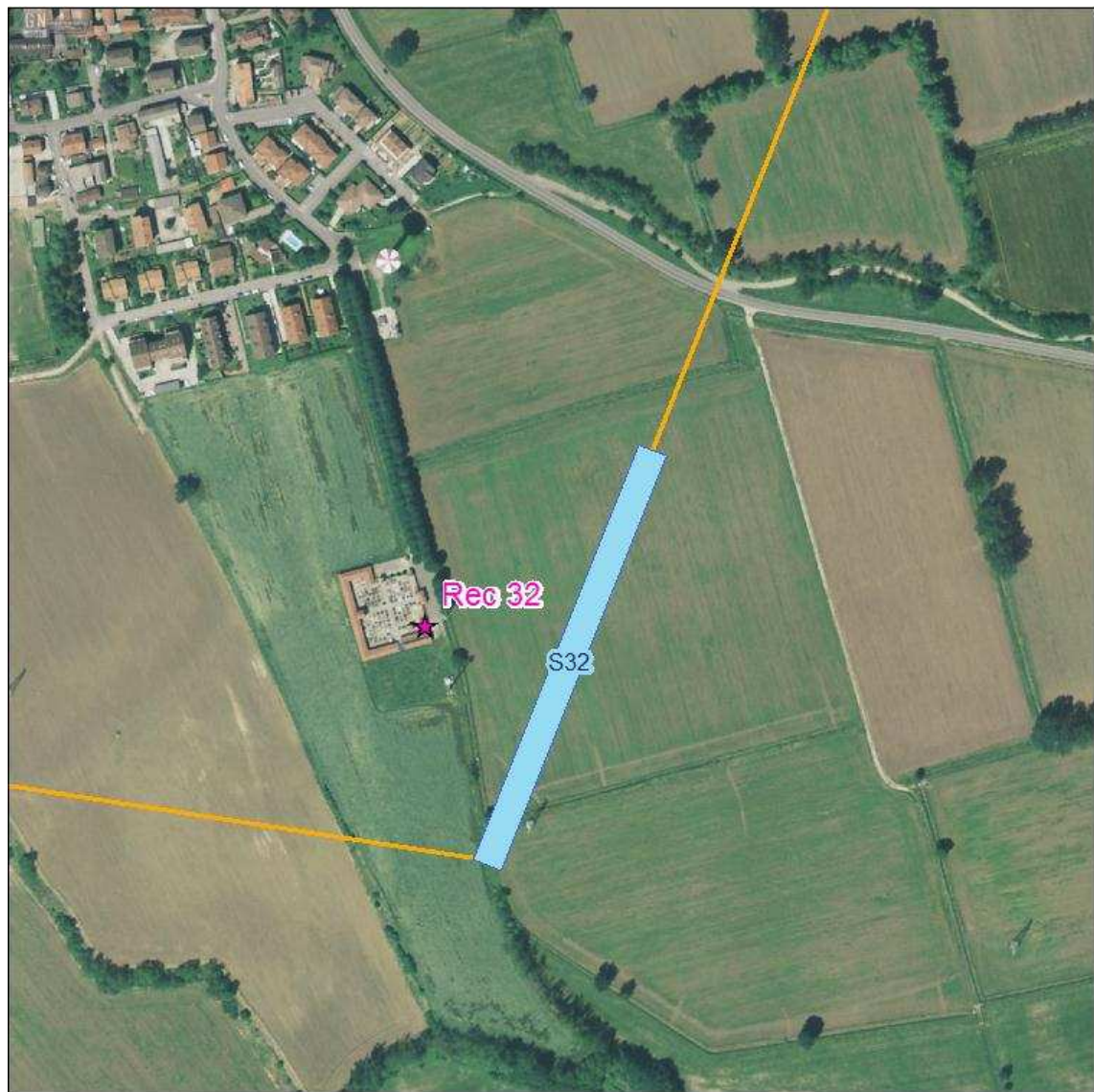

Allegato 2



Legenda

- ★ Recettori
- Sorgenti Areali
- Metanodotto



Figura 21 - Localizzazione Sorgenti S32 e recettori 32.

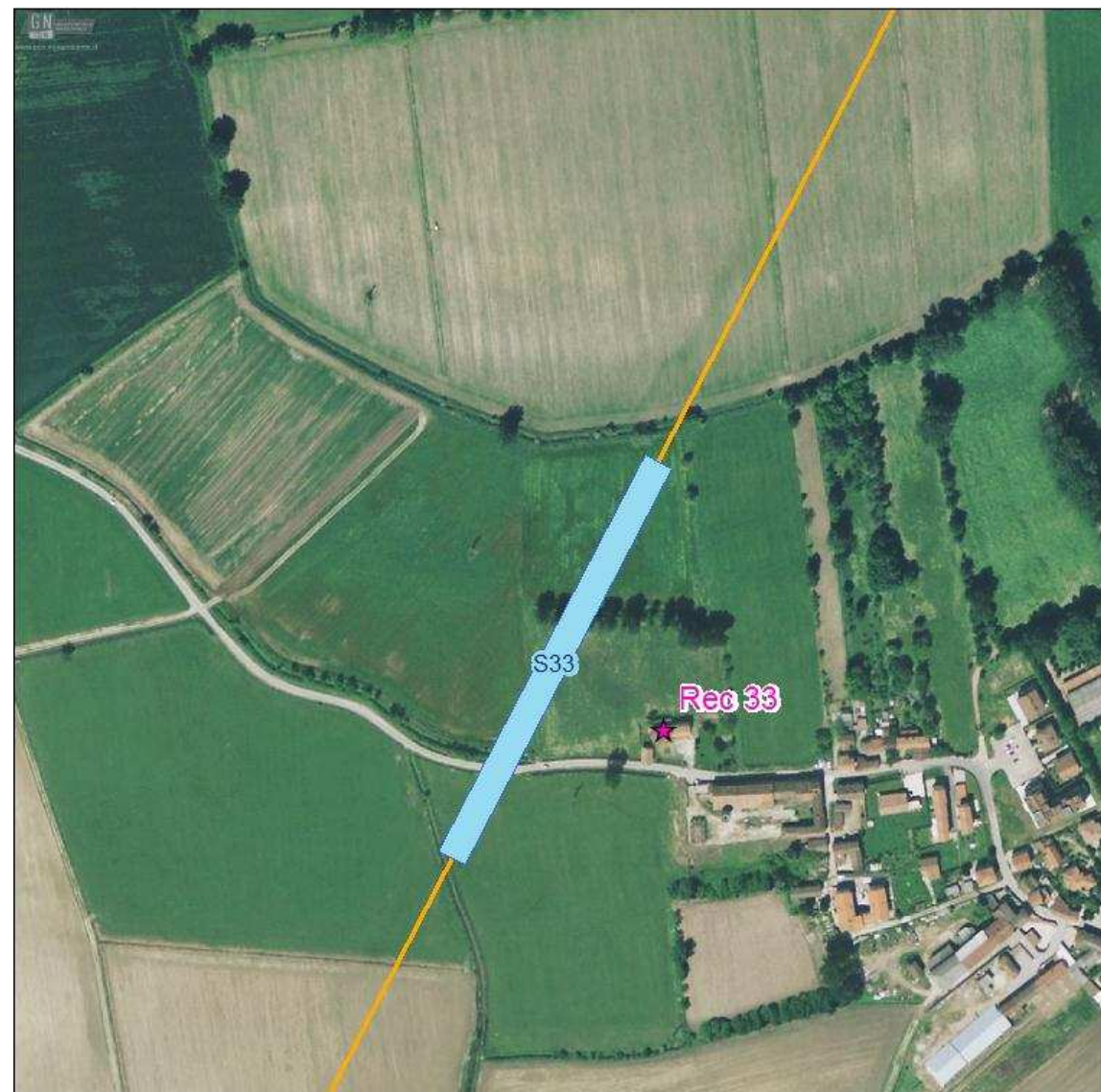

Allegato 2



Legenda

- ★ Recettori
- Sorgenti Areali
- Metanodotto

0 50 100 200
Meters

Figura 22 - Localizzazione Sorgenti S33 e recettori 33.

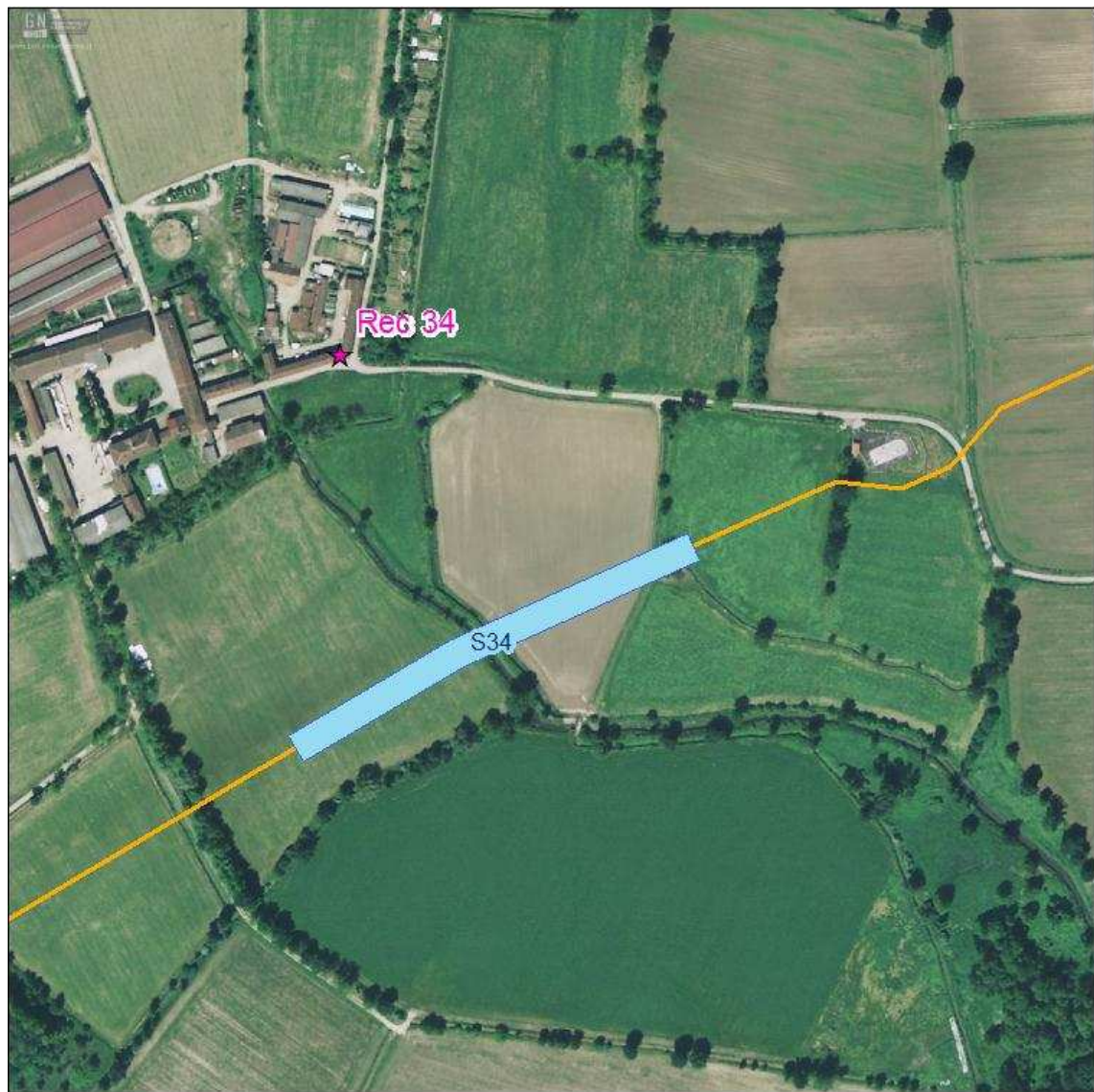

Allegato 2



Legenda

- ★ Recettori
- Sorgenti Areali
- Metanodotto



Figura 23 - Localizzazione Sorgenti S34 e recettori 34.

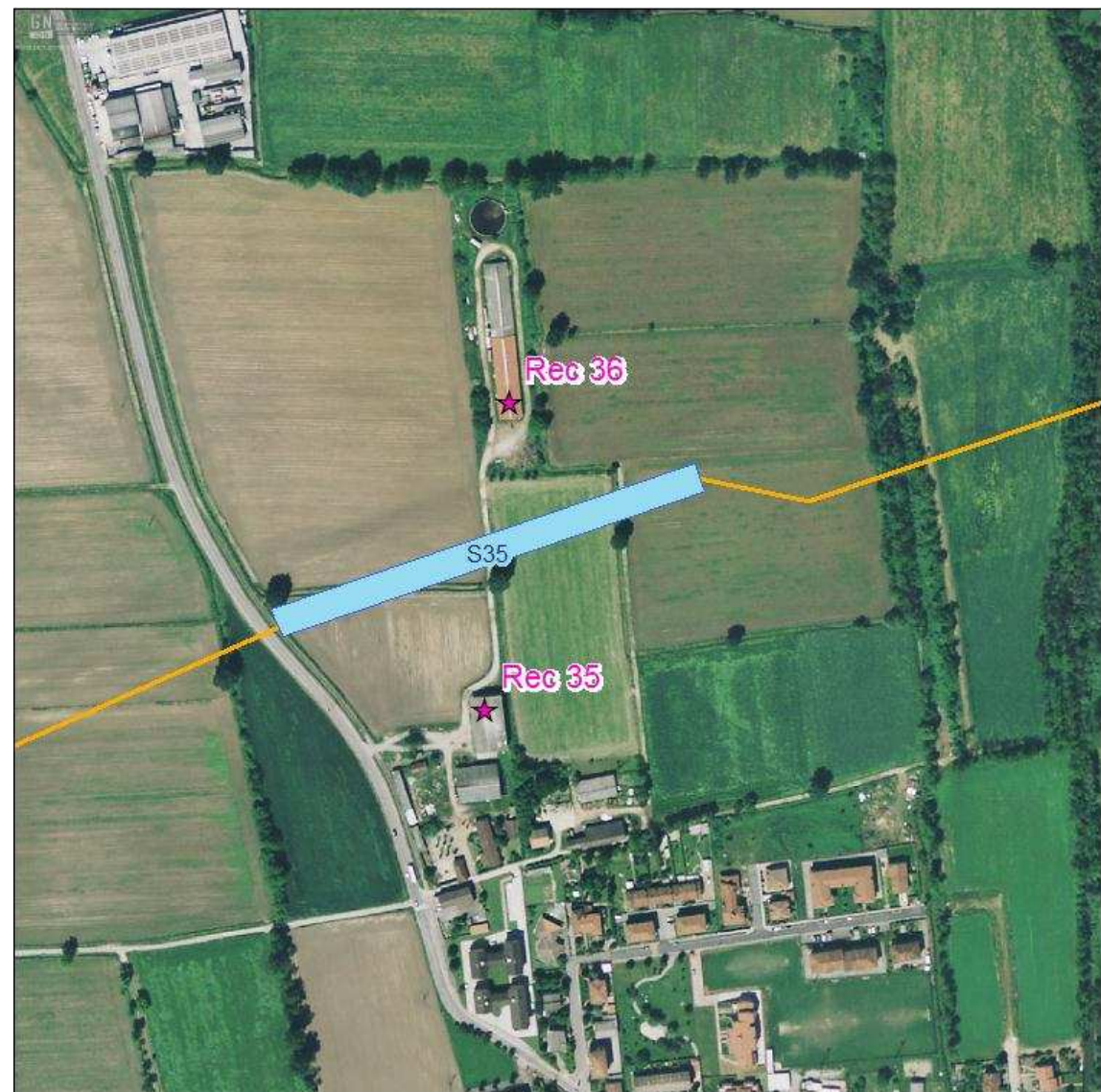

Allegato 2



Legenda

-  Recettori
-  Sorgenti Areali
-  Metanodotto

0 50 100 200
Meters

Figura 24 - Localizzazione Sorgenti S35-36 e recettori 35 e 36.

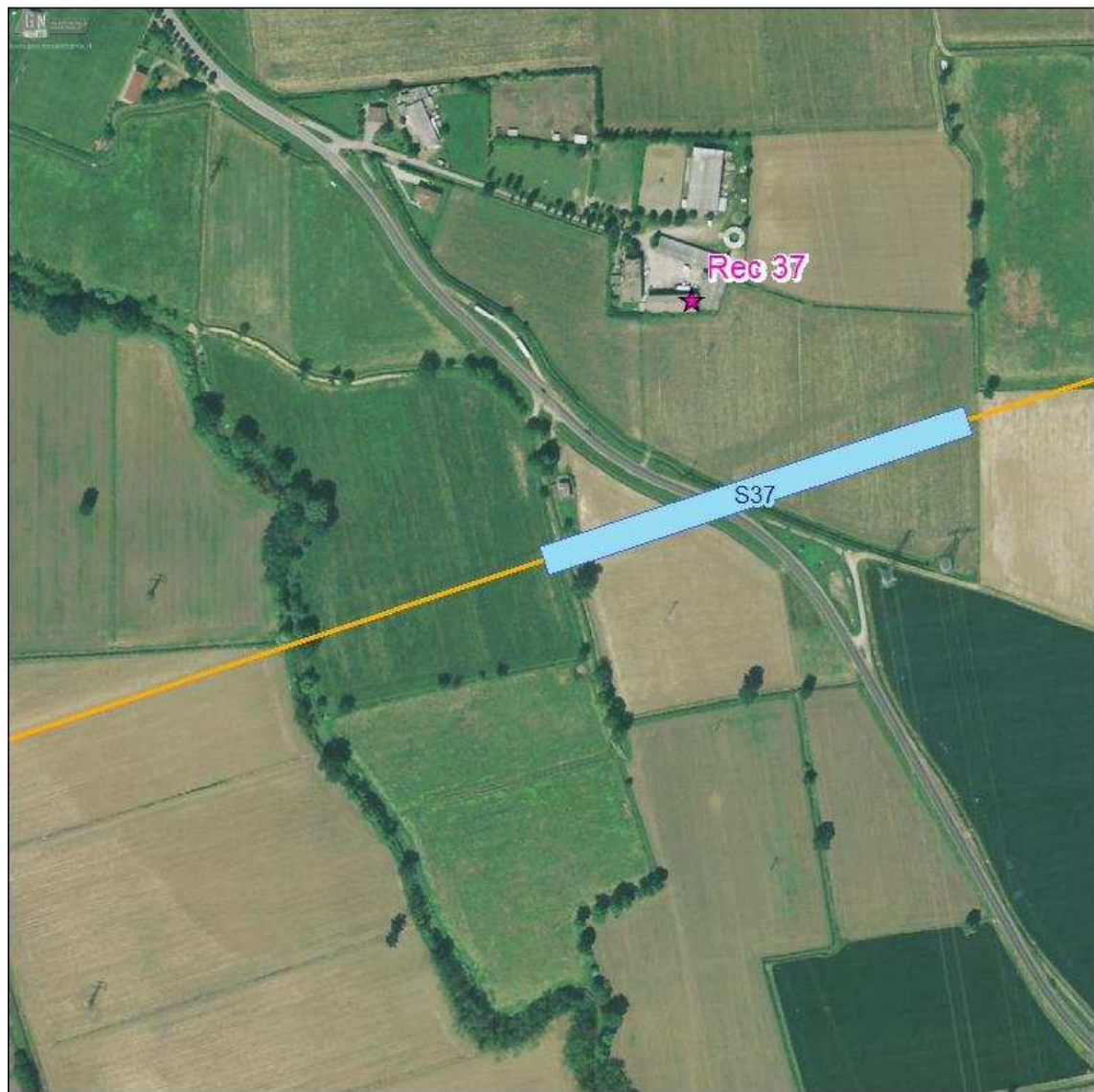

Allegato 2



Legenda

- ★ Recettori
- Sorgenti Areali
- Metanodotto

0 50 100 200
Meters

Figura 25 - Localizzazione Sorgenti S37 e recettori 37.

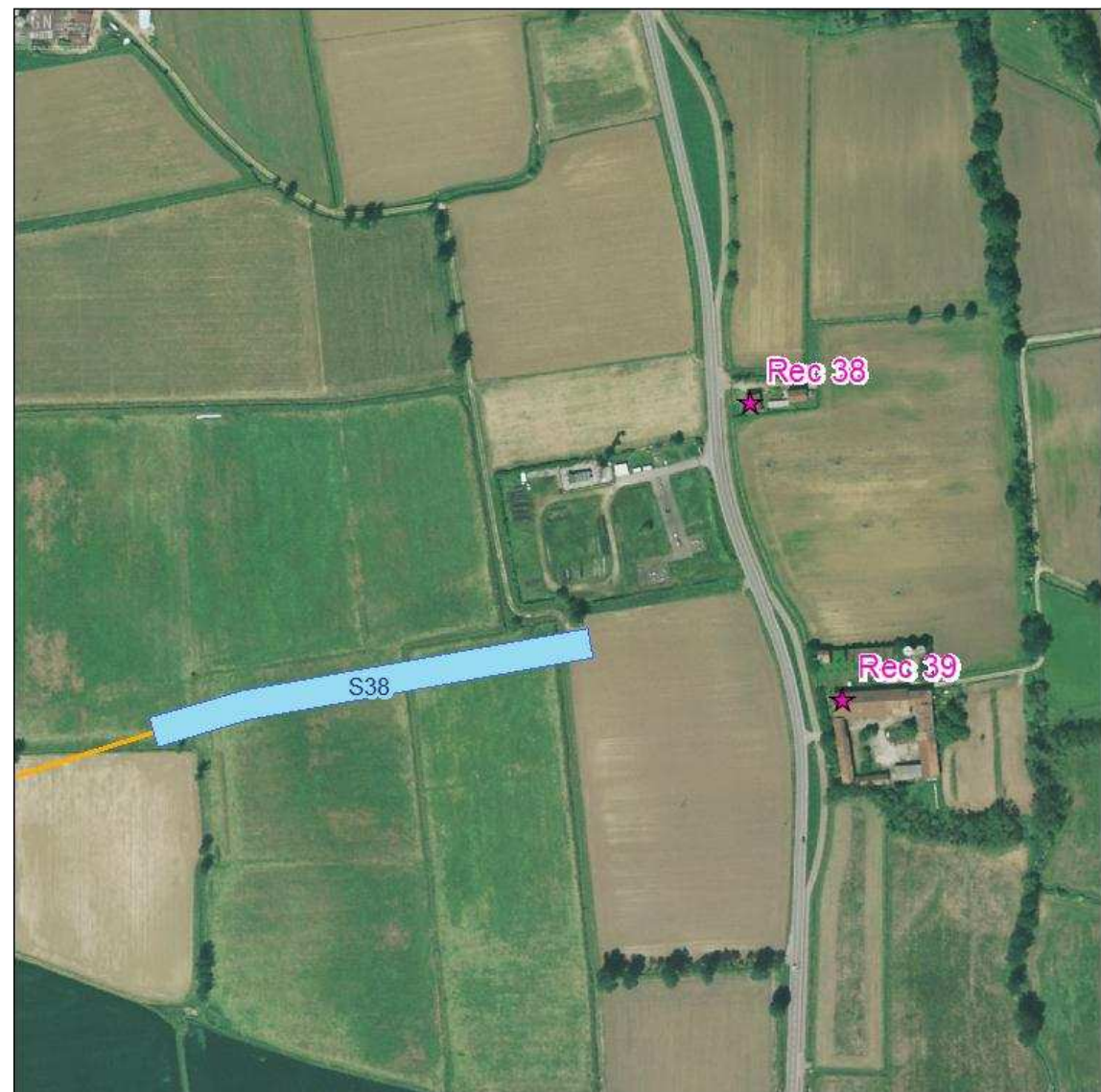

Allegato 2



Legenda

- ★ Recettori
- Sorgenti Areali
- Metanodotto



Figura 26 - Localizzazione Sorgenti S38-39 e recettori 38 e 39.



Figura 27 - Localizzazione Sorgenti S1-2-3a e S4-5-6a e recettori 1a, 2a, 3a, 4a, 5a e 6a.



Figura 28 - Localizzazione Sorgenti S7-8a e S4-5-6a e recettori 7a e 8a.

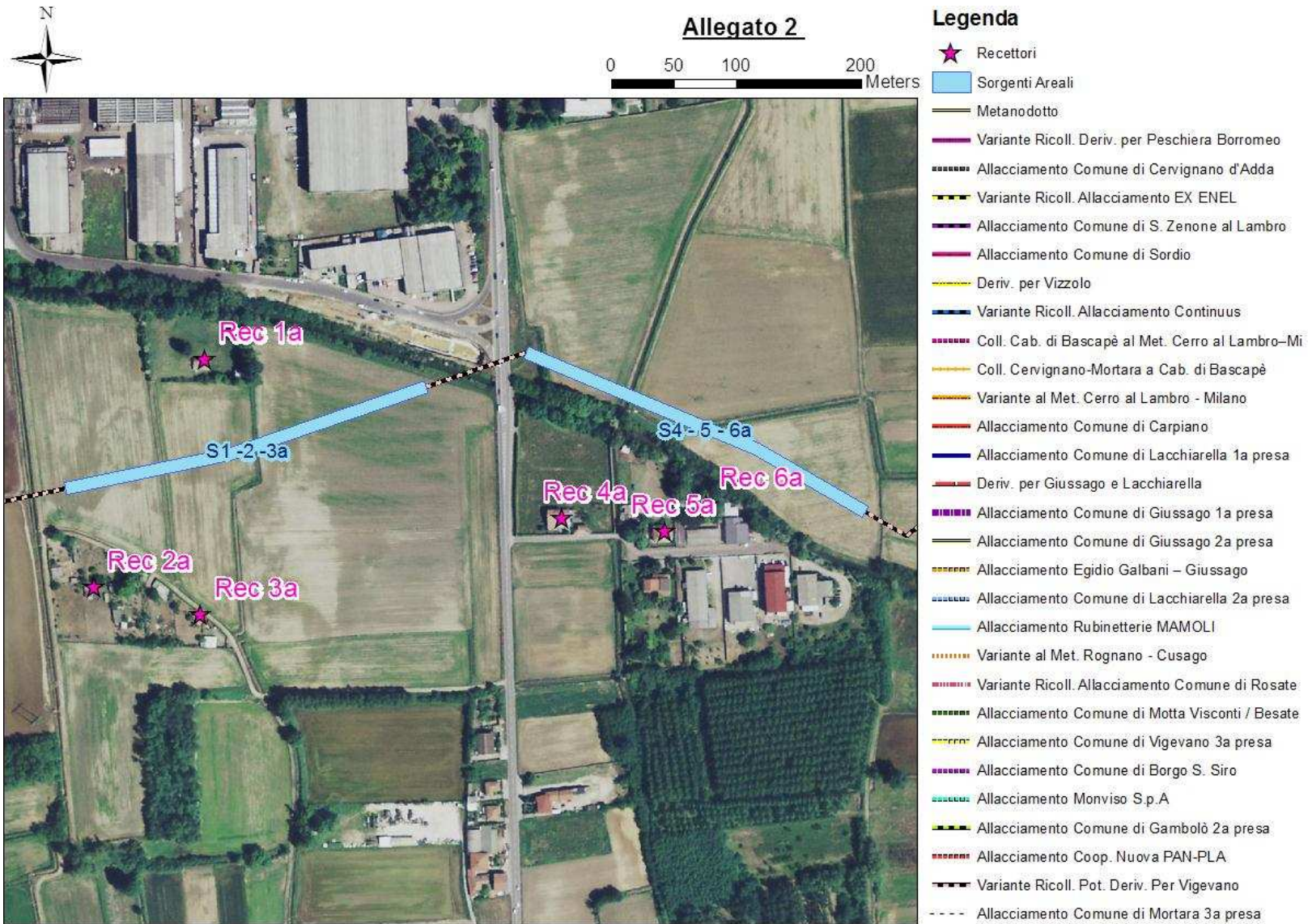

Allegato 2

0 50 100 200
Meters

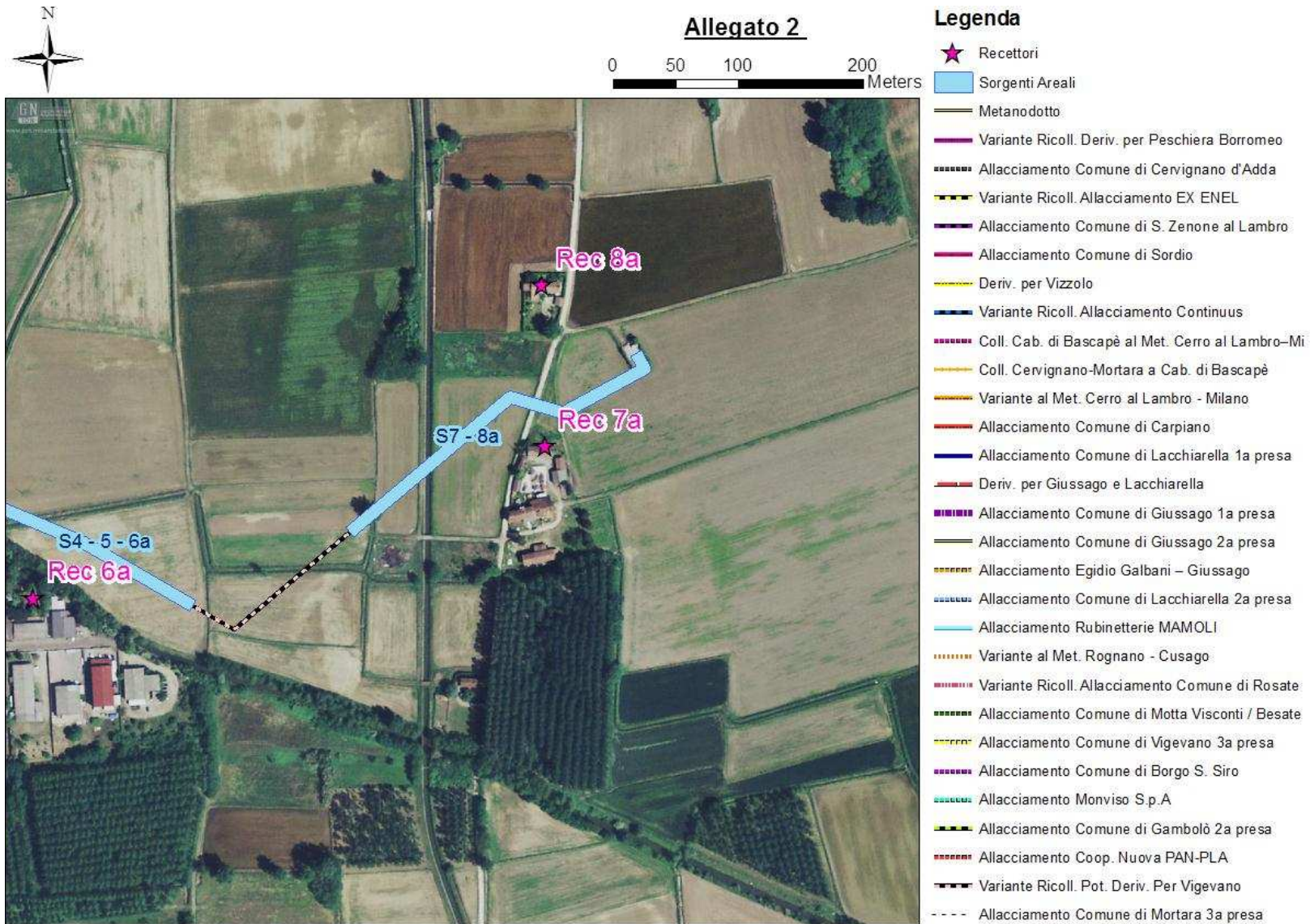
Legenda

- ★ Recettori
- Sorgenti Areali
- Metanodotto
- Variante Ricoll. Deriv. per Peschiera Borromeo
- Allacciamento Comune di Cervignano d'Adda
- Variante Ricoll. Allacciamento EX ENEL
- Allacciamento Comune di S. Zenone al Lambro
- Allacciamento Comune di Sordio
- Deriv. per Vizzolo
- Variante Ricoll. Allacciamento Continuuus
- Coll. Cab. di Bascapè al Met. Cerro al Lambro-Mi
- Coll. Cervignano-Mortara a Cab. di Bascapè
- Variante al Met. Cerro al Lambro - Milano
- Allacciamento Comune di Carpiano
- Allacciamento Comune di Lacchiarella 1a presa
- Deriv. per Giussago e Lacchiarella
- Allacciamento Comune di Giussago 1a presa
- Allacciamento Comune di Giussago 2a presa
- Allacciamento Egidio Galbani - Giussago
- Allacciamento Comune di Lacchiarella 2a presa
- Allacciamento Rubinetterie MAMOLI
- Variante al Met. Rognano - Cusago
- Variante Ricoll. Allacciamento Comune di Rosate
- Allacciamento Comune di Motta Visconti / Besate
- Allacciamento Comune di Vigevano 3a presa
- Allacciamento Comune di Borgo S. Siro
- Allacciamento Monviso S.p.A
- Allacciamento Comune di Gambolò 2a presa
- Allacciamento Coop. Nuova PAN-PLA
- Variante Ricoll. Pot. Deriv. Per Vigevano
- Allacciamento Comune di Mortara 3a presa



Figura 29 - Localizzazione Sorgenti S09-10a e recettori 9a e 10a.



Figura 30 - Localizzazione Sorgenti S11a, S12a, S13-14a e recettori 11a, 12a, 13a, e 14a.

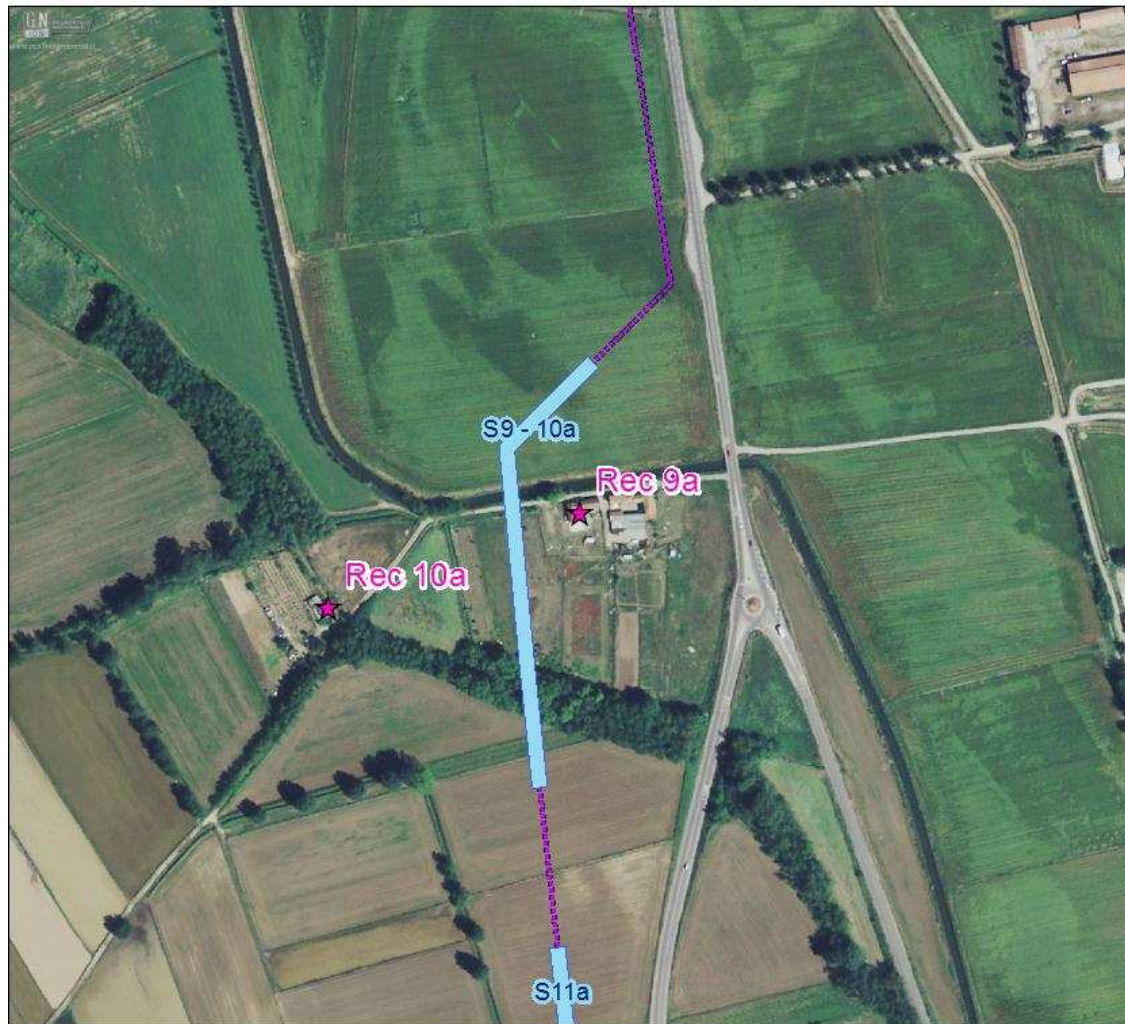

Figura 31 - Localizzazione Sorgenti S15-16a, S17a e recettori 15a, 16a e 17a.

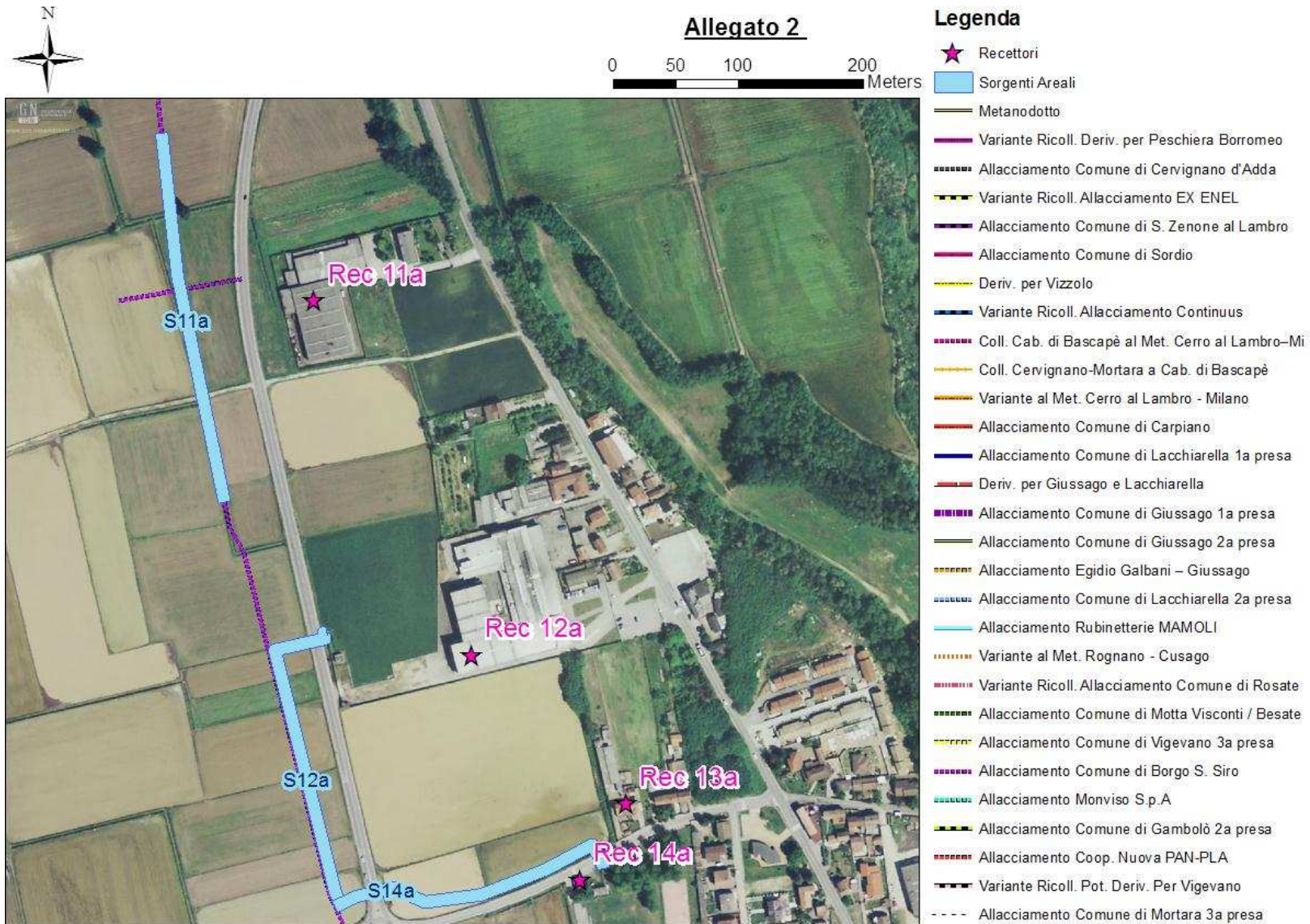

Allegato 2

0 50 100 200
Meters

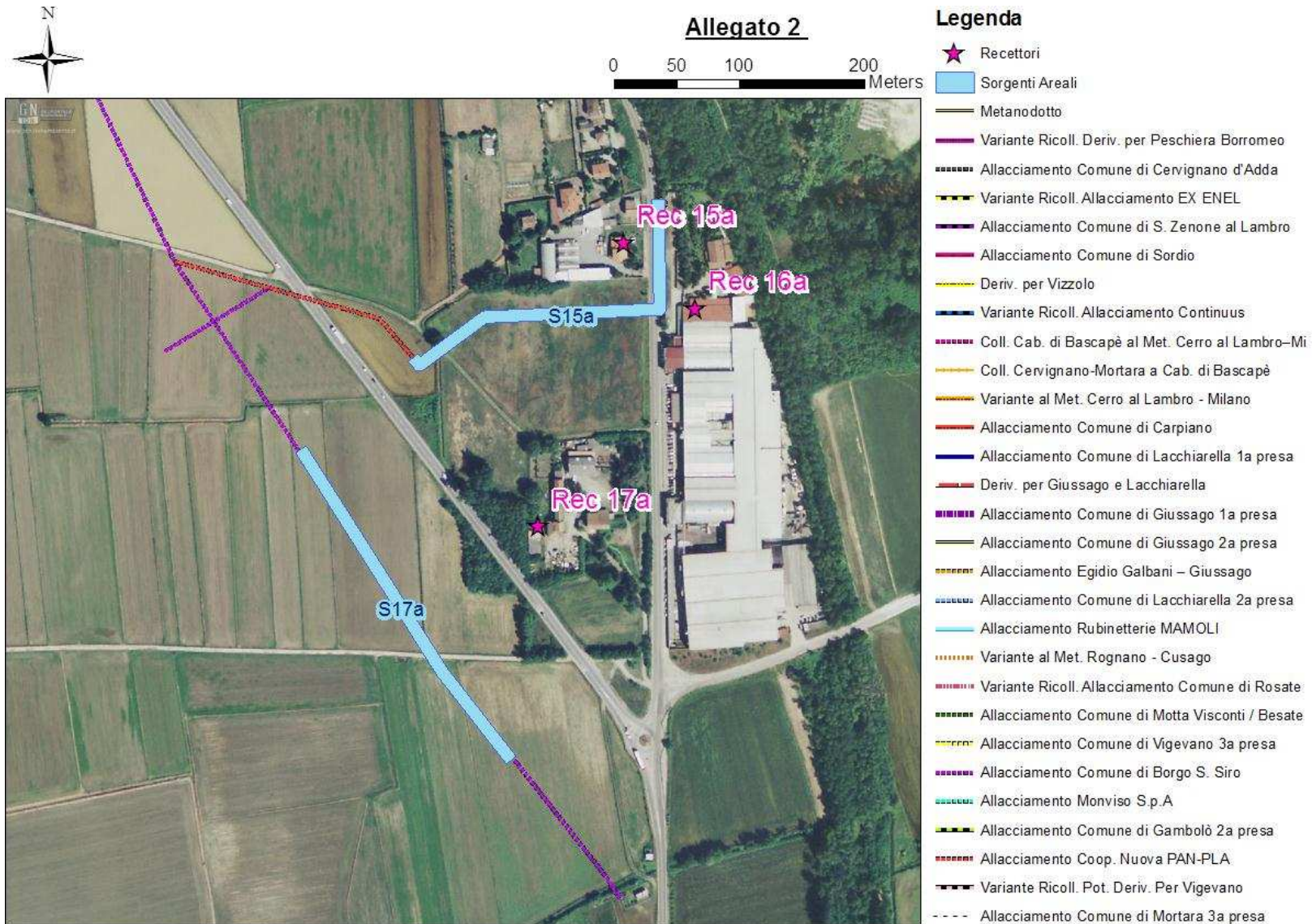
Legenda

- ★ Recettori
- Sorgenti Areali
- Metanodotto
- Variante Ricoll. Deriv. per Peschiera Borromeo
- Allacciamento Comune di Cervignano d'Adda
- - - - Variante Ricoll. Allacciamento EX ENEL
- Allacciamento Comune di S. Zenone al Lambro
- Allacciamento Comune di Sordio
- Deriv. per Vizzolo
- Variante Ricoll. Allacciamento Continuuus
- Coll. Cab. di Bascapè al Met. Cerro al Lambro-Mi
- Coll. Cervignano-Mortara a Cab. di Bascapè
- Variante al Met. Cerro al Lambro - Milano
- Allacciamento Comune di Carpiano
- Allacciamento Comune di Lacchiarella 1a presa
- Deriv. per Giussago e Lacchiarella
- Allacciamento Comune di Giussago 1a presa
- Allacciamento Comune di Giussago 2a presa
- Allacciamento Egidio Galbani - Giussago
- Allacciamento Comune di Lacchiarella 2a presa
- Allacciamento Rubinetterie MAMOLI
- Variante al Met. Rognano - Cusago
- Variante Ricoll. Allacciamento Comune di Rosate
- Allacciamento Comune di Motta Visconti / Besate
- Allacciamento Comune di Vigevano 3a presa
- Allacciamento Comune di Borgo S. Siro
- Allacciamento Monviso S.p.A
- Allacciamento Comune di Gambolò 2a presa
- Allacciamento Coop. Nuova PAN-PLA
- Variante Ricoll. Pot. Deriv. Per Vigevano
- Allacciamento Comune di Mortara 3a presa



Figura 32 - Localizzazione Sorgenti S18a, S19a e recettori 18a e 19a.



Figura 33 - Localizzazione Sorgenti S20-21a, S22a e recettori 20-21a e 22a.

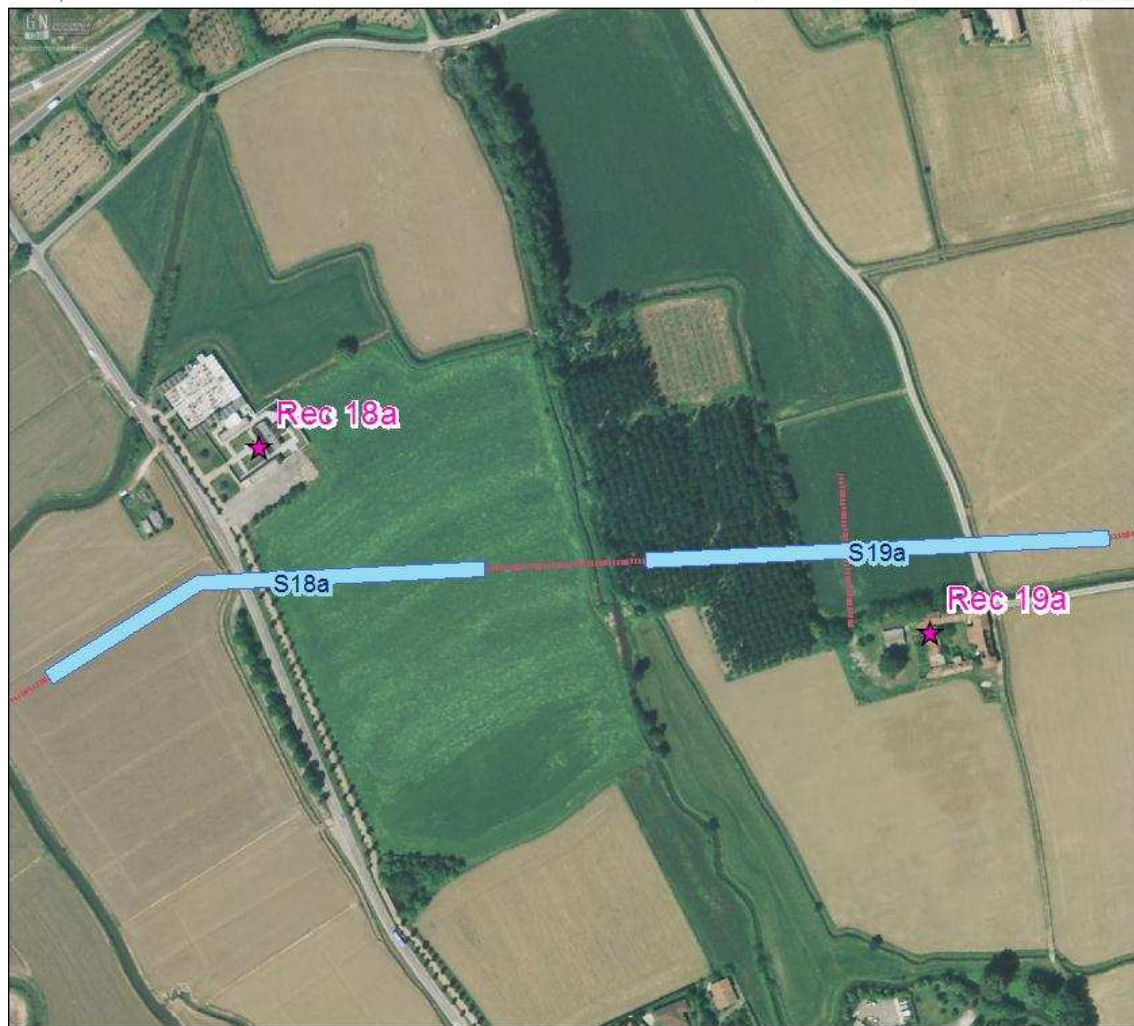

Figura 34 - Localizzazione Sorgenti S23a e recettori 23a.

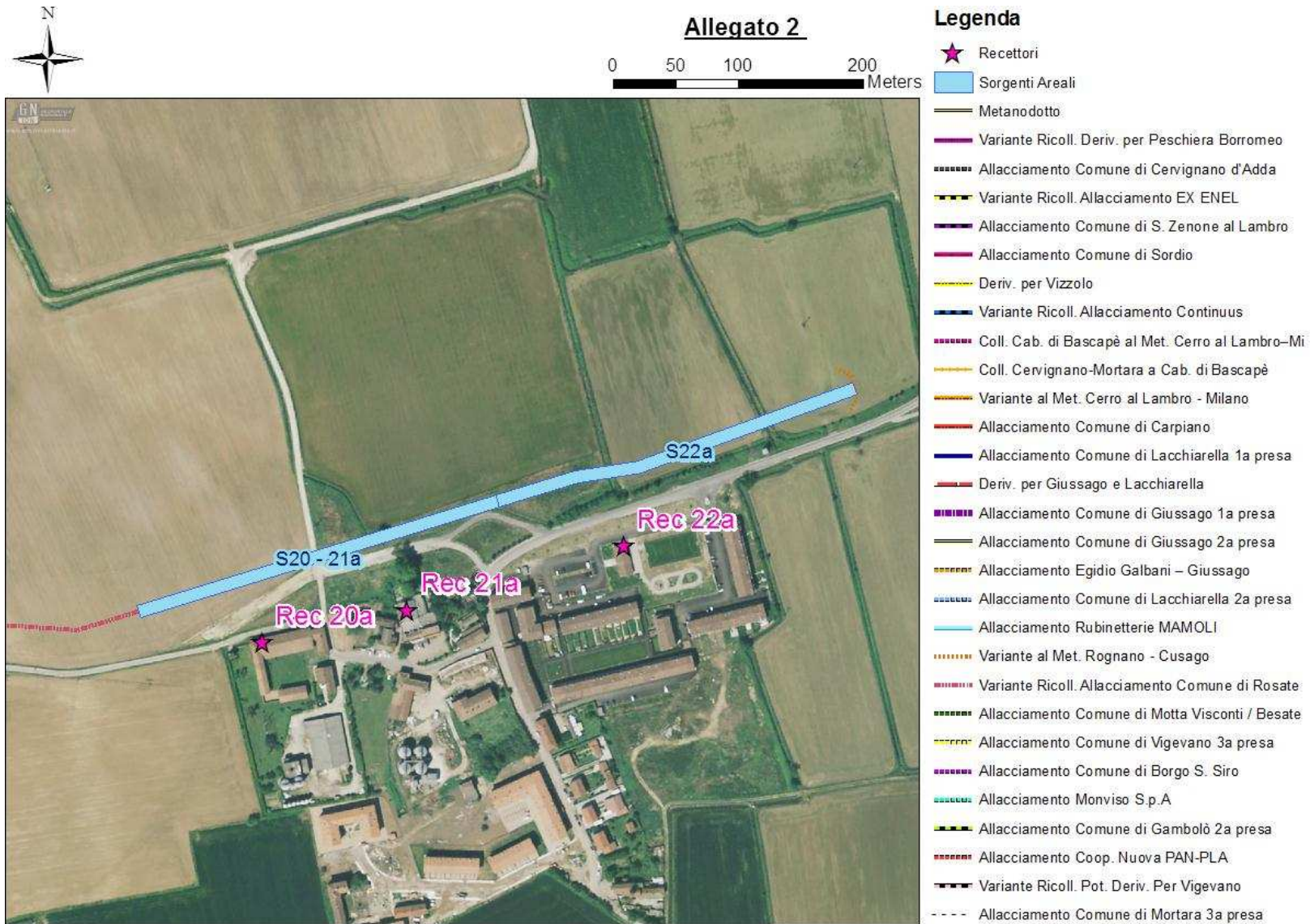

Allegato 2

0 50 100 200
Meters

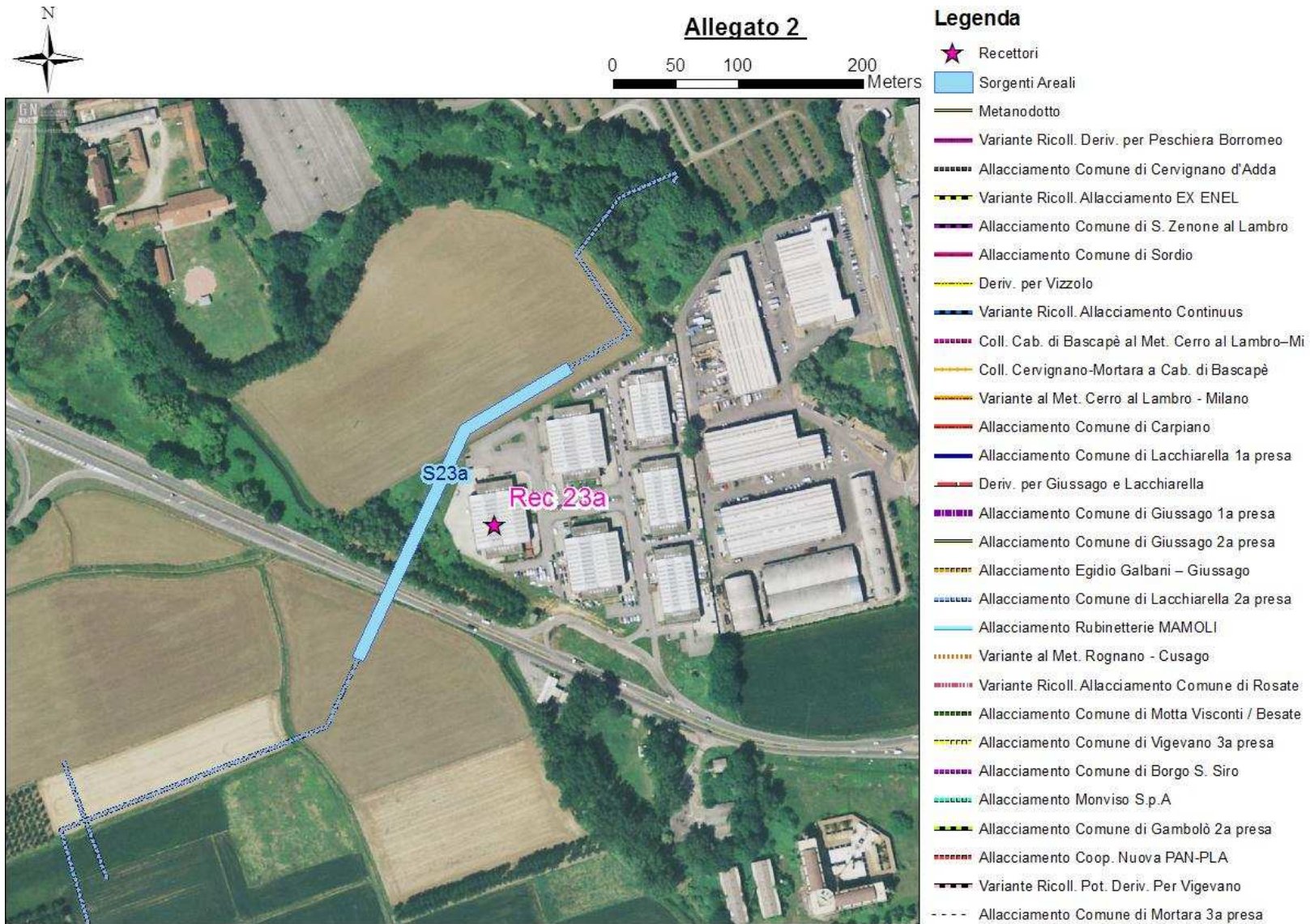
Legenda

- ★ Recettori
- Sorgenti Areali
- Metanodotto
- Variante Ricoll. Deriv. per Peschiera Borromeo
- Allacciamento Comune di Cervignano d'Adda
- Variante Ricoll. Allacciamento EX ENEL
- Allacciamento Comune di S. Zenone al Lambro
- Allacciamento Comune di Sordio
- Deriv. per Vizzolo
- Variante Ricoll. Allacciamento Continuuus
- Coll. Cab. di Bascapè al Met. Cerro al Lambro-Mi
- Coll. Cervignano-Mortara a Cab. di Bascapè
- Variante al Met. Cerro al Lambro - Milano
- Allacciamento Comune di Carpiano
- Allacciamento Comune di Lacchiarella 1a presa
- Deriv. per Giussago e Lacchiarella
- Allacciamento Comune di Giussago 1a presa
- Allacciamento Comune di Giussago 2a presa
- Allacciamento Egidio Galbani - Giussago
- Allacciamento Comune di Lacchiarella 2a presa
- Allacciamento Rubinetterie MAMOLI
- Variante al Met. Rognano - Cusago
- Variante Ricoll. Allacciamento Comune di Rosate
- Allacciamento Comune di Motta Visconti / Besate
- Allacciamento Comune di Vigevano 3a presa
- Allacciamento Comune di Borgo S. Siro
- Allacciamento Monviso S.p.A
- Allacciamento Comune di Gambolò 2a presa
- Allacciamento Coop. Nuova PAN-PLA
- Variante Ricoll. Pot. Deriv. Per Vigevano
- Allacciamento Comune di Mortara 3a presa



Figura 35 - Localizzazione Sorgenti S24a e recettori 24a.



Figura 36 - Localizzazione Sorgenti S25-26-27a e recettori 25a, 26a e 27a.



Legenda

- ★ Recettori
- Sorgenti Areali
- Metanodotto
- Variante Ricoll. Deriv. per Peschiera Borromeo
- Allacciamento Comune di Cervignano d'Adda
- Variante Ricoll. Allacciamento EX ENEL
- Allacciamento Comune di S. Zenone al Lambro
- Allacciamento Comune di Sordio
- Deriv. per Vizzolo
- Variante Ricoll. Allacciamento Continuuus
- Coll. Cab. di Bascapè al Met. Cerro al Lambro-Mi
- Coll. Cervignano-Mortara a Cab. di Bascapè
- Variante al Met. Cerro al Lambro - Milano
- Allacciamento Comune di Carpiano
- Allacciamento Comune di Lacchiarella 1a presa
- Deriv. per Giussago e Lacchiarella
- Allacciamento Comune di Giussago 1a presa
- Allacciamento Comune di Giussago 2a presa
- Allacciamento Egidio Galbani - Giussago
- Allacciamento Comune di Lacchiarella 2a presa
- Allacciamento Rubinetterie MAMOLI
- Variante al Met. Rognano - Cusago
- Variante Ricoll. Allacciamento Comune di Rosate
- Allacciamento Comune di Motta Visconti / Besate
- Allacciamento Comune di Vigevano 3a presa
- Allacciamento Comune di Borgo S. Siro
- Allacciamento Monviso S.p.A
- Allacciamento Comune di Gambolò 2a presa
- Allacciamento Coop. Nuova PAN-PLA
- Variante Ricoll. Pot. Deriv. Per Vigevano
- Allacciamento Comune di Mortara 3a presa

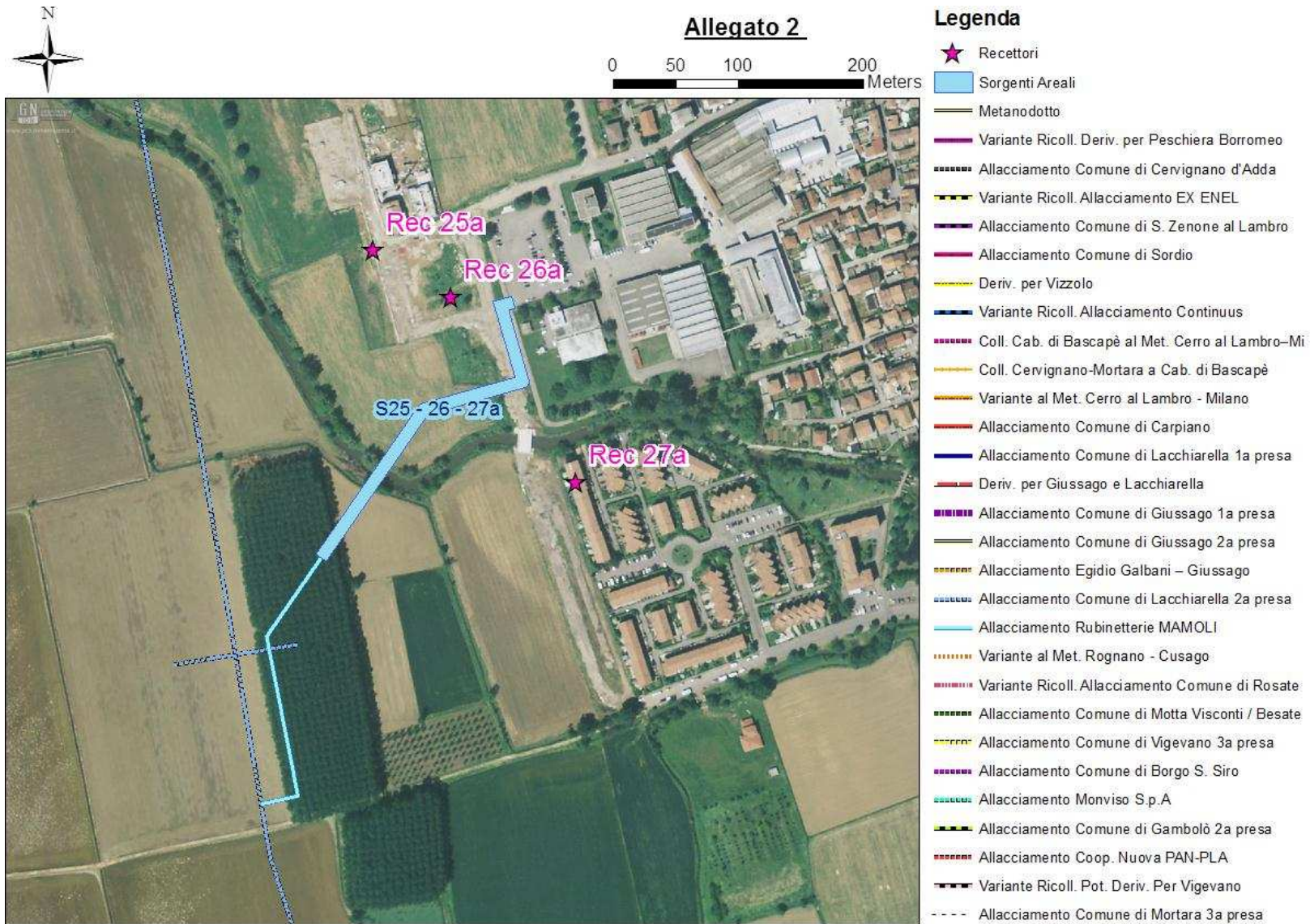
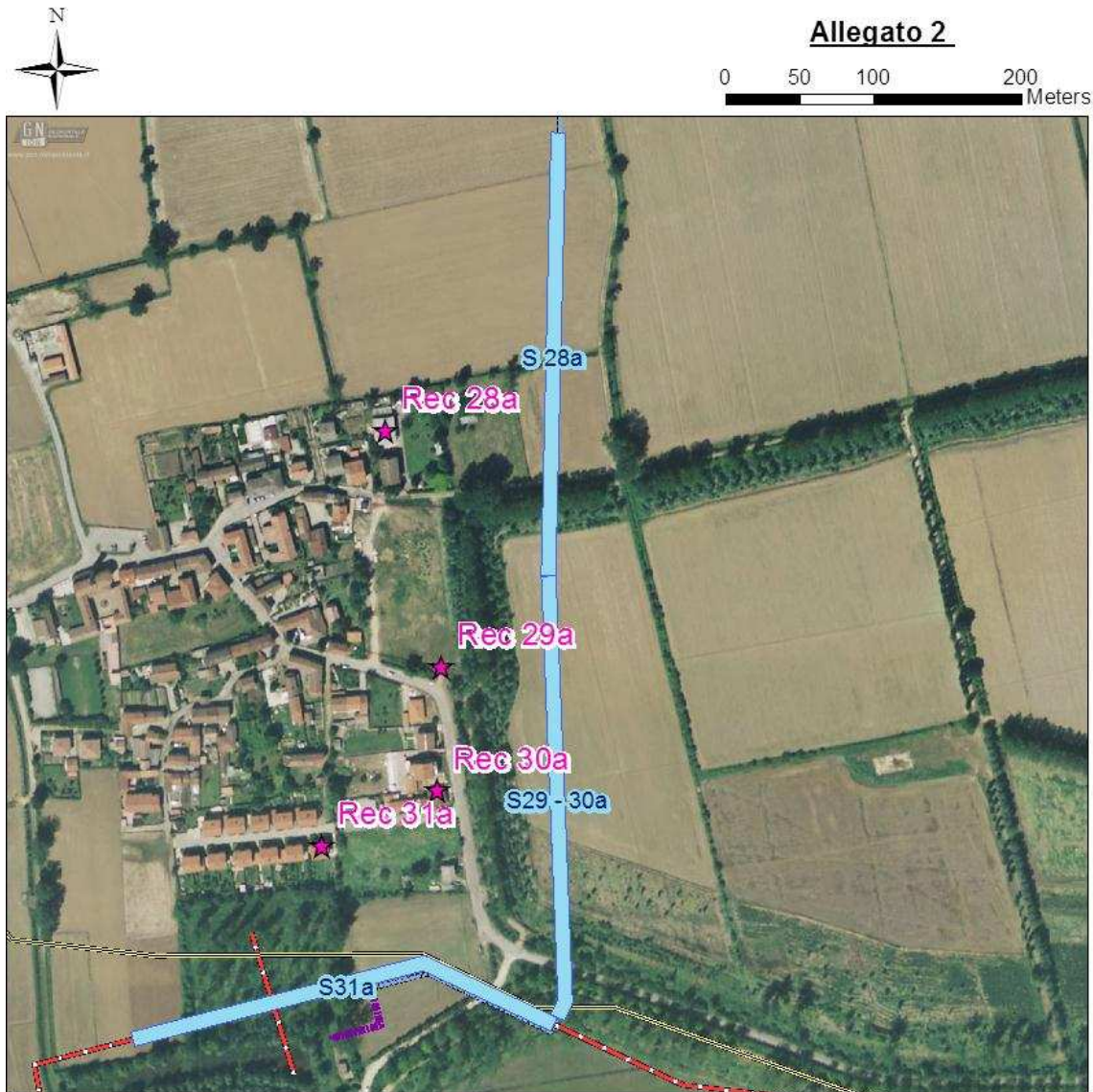
Figura 37 - Localizzazione Sorgenti S27a, S20-30a, S31a e recettori 28a, 29a, 30a e 31a.



Figura 38 - Localizzazione Sorgenti S32a e recettori 32a.



Figura 39 - Localizzazione Sorgenti S33a e recettori 33a.

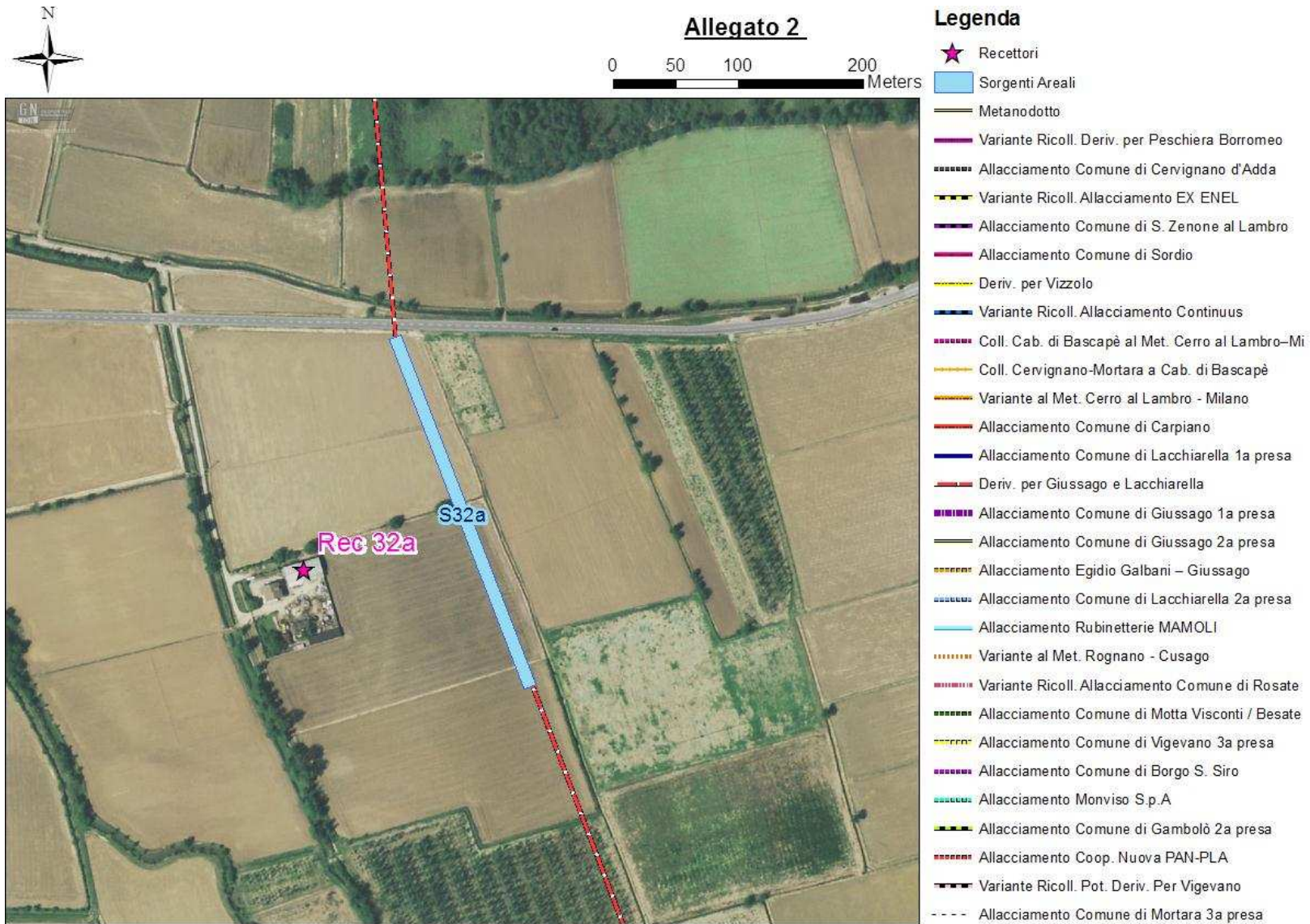

Figura 40 - Localizzazione Sorgenti S34a e recettori 34a.

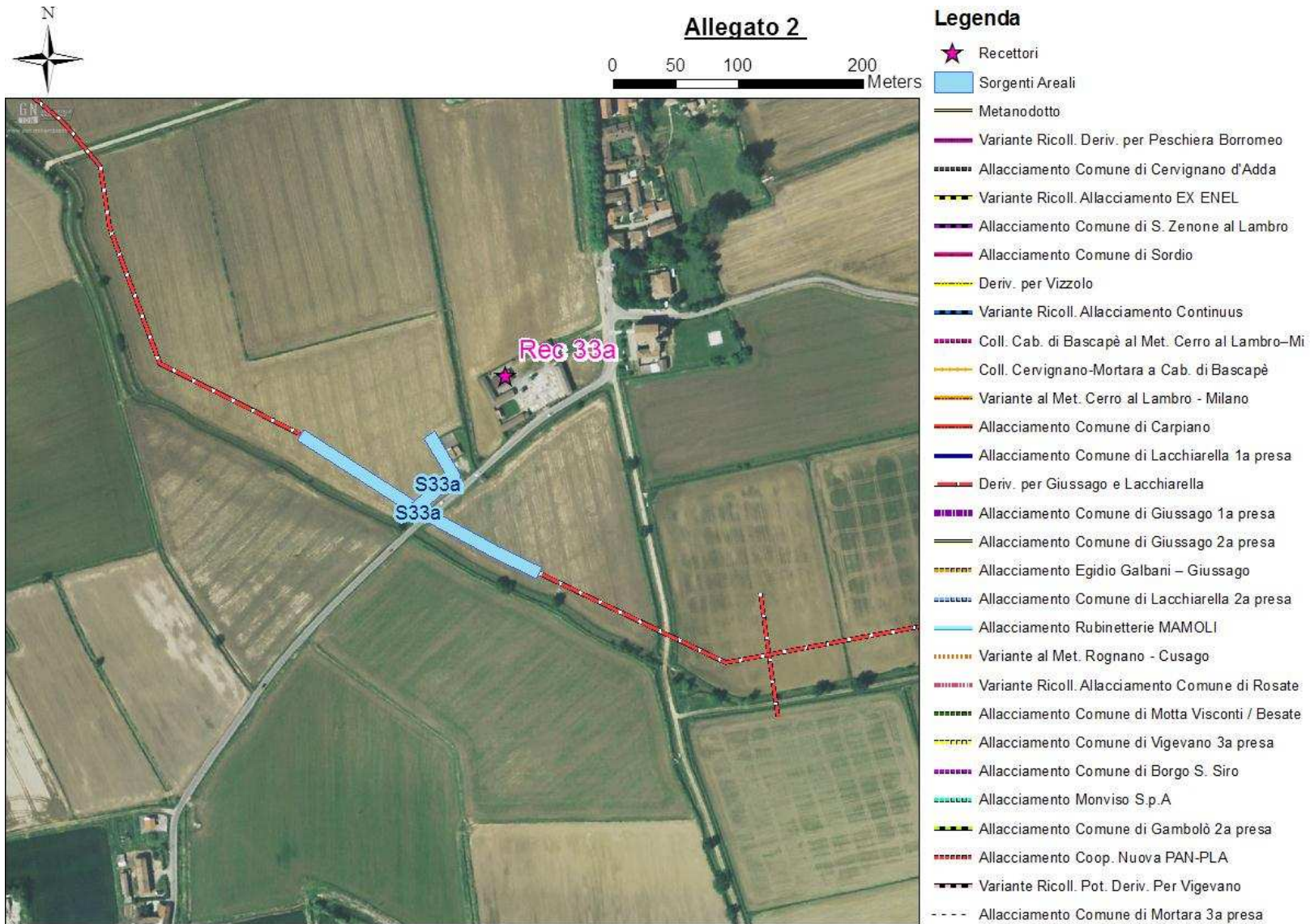

Allegato 2

0 50 100 200
Meters

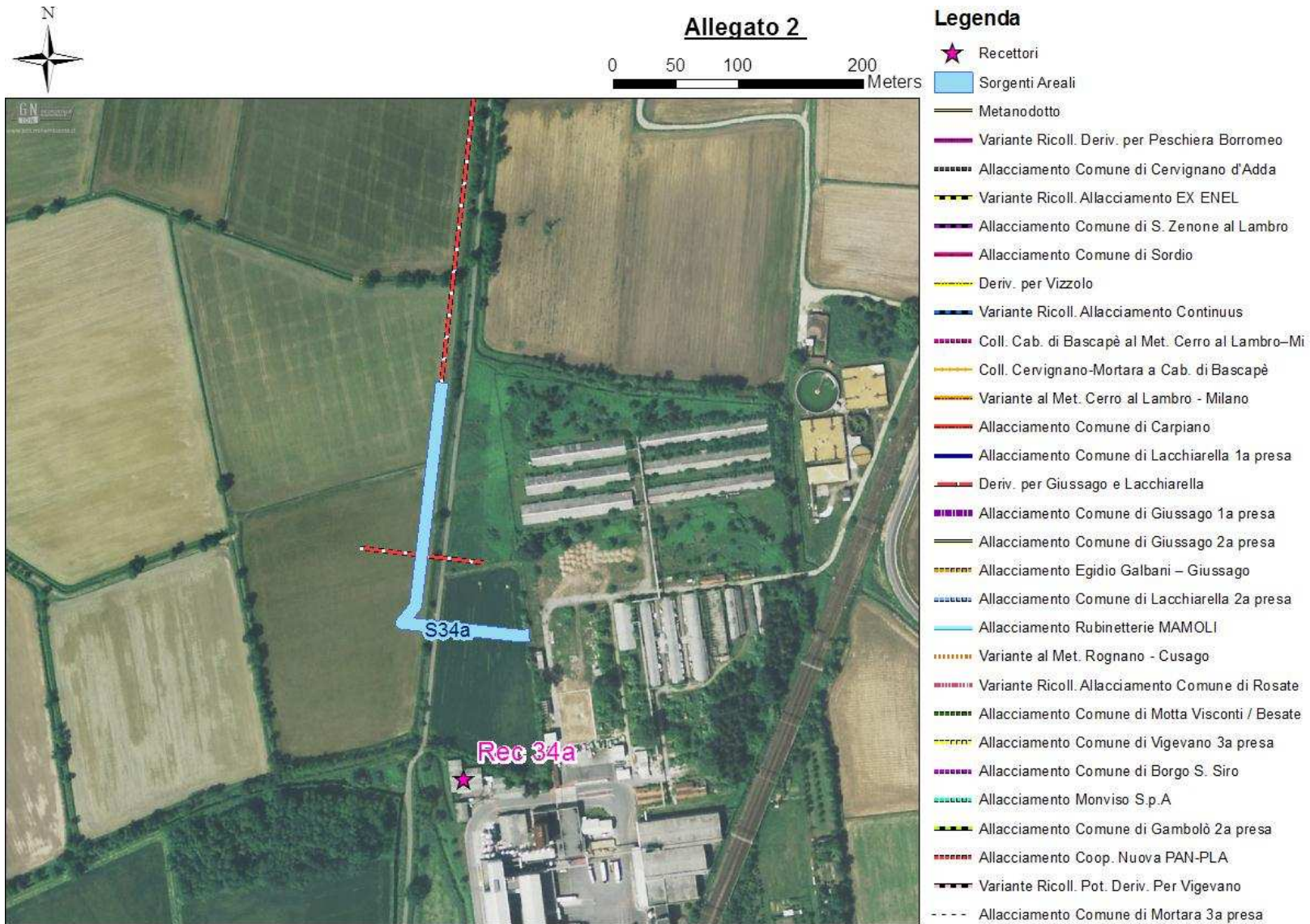
Legenda

- ★ Recettori
- Sorgenti Areali
- Metanodotto
- Variante Ricoll. Deriv. per Peschiera Borromeo
- Allacciamento Comune di Cervignano d'Adda
- Variante Ricoll. Allacciamento EX ENEL
- Allacciamento Comune di S. Zenone al Lambro
- Allacciamento Comune di Sordio
- Deriv. per Vizzolo
- Variante Ricoll. Allacciamento Continuuus
- Coll. Cab. di Bascapè al Met. Cerro al Lambro-Mi
- Coll. Cervignano-Mortara a Cab. di Bascapè
- Variante al Met. Cerro al Lambro - Milano
- Allacciamento Comune di Carpiano
- Allacciamento Comune di Lacchiarella 1a presa
- Deriv. per Giussago e Lacchiarella
- Allacciamento Comune di Giussago 1a presa
- Allacciamento Comune di Giussago 2a presa
- Allacciamento Egidio Galbani - Giussago
- Allacciamento Comune di Lacchiarella 2a presa
- Allacciamento Rubinetterie MAMOLI
- Variante al Met. Rognano - Cusago
- Variante Ricoll. Allacciamento Comune di Rosate
- Allacciamento Comune di Motta Visconti / Besate
- Allacciamento Comune di Vigevano 3a presa
- Allacciamento Comune di Borgo S. Siro
- Allacciamento Monviso S.p.A
- Allacciamento Comune di Gambolò 2a presa
- Allacciamento Coop. Nuova PAN-PLA
- Variante Ricoll. Pot. Deriv. Per Vigevano
- Allacciamento Comune di Mortara 3a presa



Figura 41 - Localizzazione Sorgenti S35a e recettori 35a.



Allegato 2

0 50 100 200
Meters

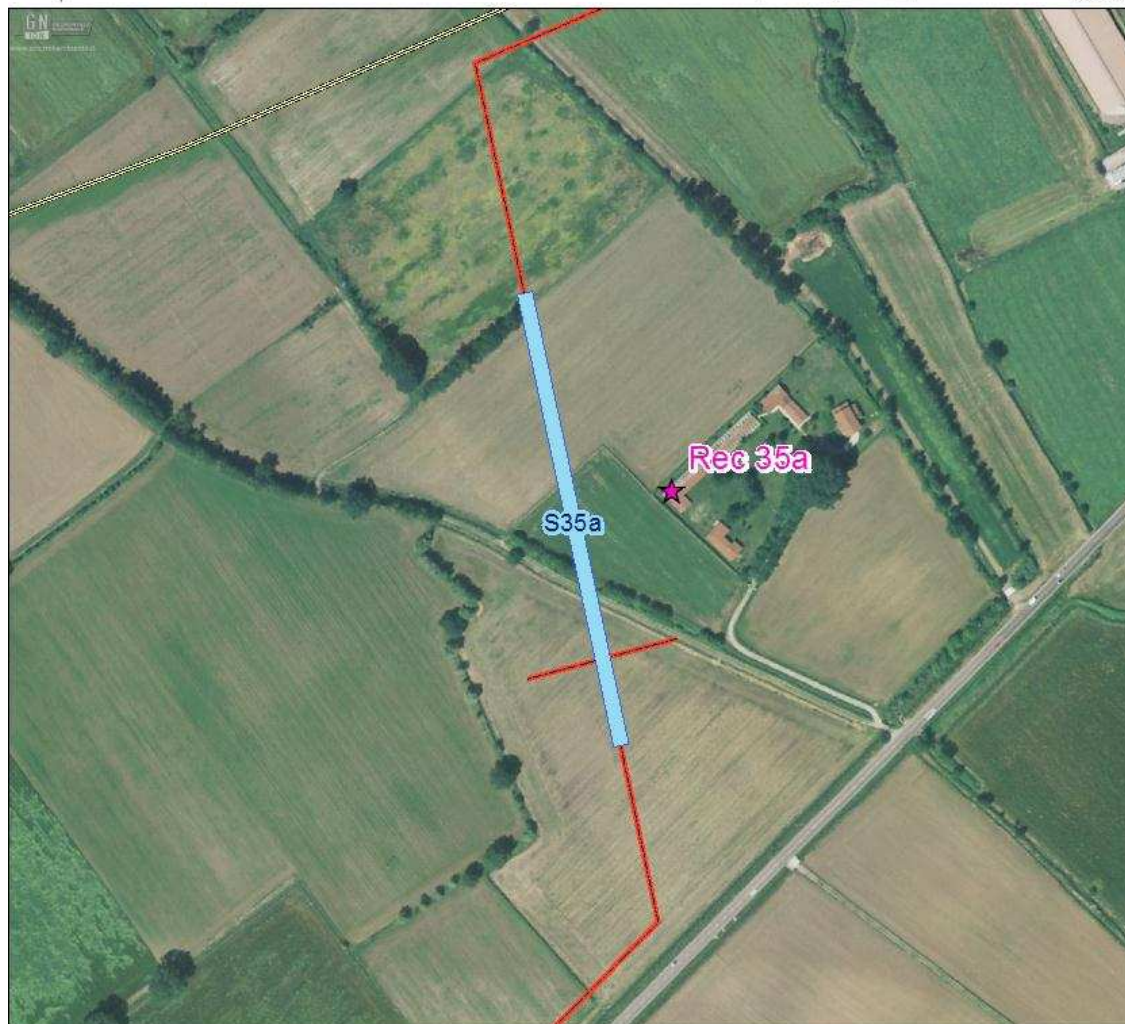
Legenda

-  Recettori
-  Sorgenti Areali
-  Metanodotto
-  Variante Ricoll. Deriv. per Peschiera Borromeo
-  Allacciamento Comune di Cervignano d'Adda
-  Variante Ricoll. Allacciamento EX ENEL
-  Allacciamento Comune di S. Zenone al Lambro
-  Allacciamento Comune di Sordio
-  Deriv. per Vizzolo
-  Variante Ricoll. Allacciamento Continuus
-  Coll. Cab. di Bascapè al Met. Cerro al Lambro-Mi
-  Coll. Cervignano-Mortara a Cab. di Bascapè
-  Variante al Met. Cerro al Lambro - Milano
-  Allacciamento Comune di Carpiano
-  Allacciamento Comune di Lacchiarella 1a presa
-  Deriv. per Giussago e Lacchiarella
-  Allacciamento Comune di Giussago 1a presa
-  Allacciamento Comune di Giussago 2a presa
-  Allacciamento Egidio Galbani - Giussago
-  Allacciamento Comune di Lacchiarella 2a presa
-  Allacciamento Rubinetterie MAMOLI
-  Variante al Met. Rognano - Cusago
-  Variante Ricoll. Allacciamento Comune di Rosate
-  Allacciamento Comune di Motta Visconti / Besate
-  Allacciamento Comune di Vigevano 3a presa
-  Allacciamento Comune di Borgo S. Siro
-  Allacciamento Monviso S.p.A
-  Allacciamento Comune di Gambolò 2a presa
-  Allacciamento Coop. Nuova PAN-PLA
-  Variante Ricoll. Pot. Deriv. Per Vigevano
-  Allacciamento Comune di Mortara 3a presa



Figura 42 - Localizzazione Sorgenti S36a e recettori 36a.



Figura 43 - Localizzazione Sorgenti S37a, S38-39a e recettori 37a, 38-39a.



Allegato 2

0 50 100 200
Meters

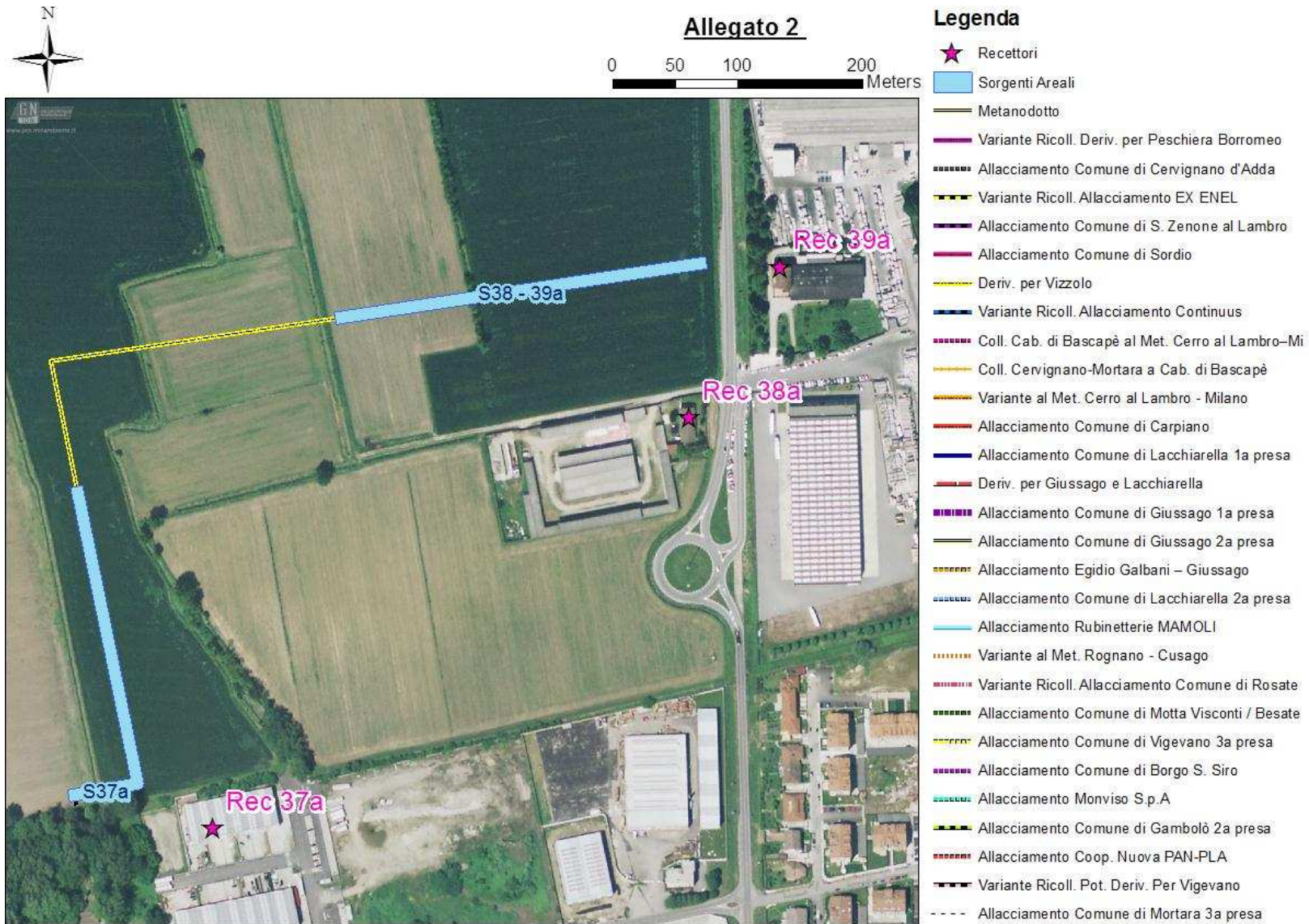
Legenda

- ★ Recettori
- Sorgenti Areali
- Metanodotto
- Variante Ricoll. Deriv. per Peschiera Borromeo
- Allacciamento Comune di Cervignano d'Adda
- Variante Ricoll. Allacciamento EX ENEL
- Allacciamento Comune di S. Zenone al Lambro
- Allacciamento Comune di Sordio
- Deriv. per Vizzolo
- Variante Ricoll. Allacciamento Continuuus
- Coll. Cab. di Bascapè al Met. Cerro al Lambro-Mi
- Coll. Cervignano-Mortara a Cab. di Bascapè
- Variante al Met. Cerro al Lambro - Milano
- Allacciamento Comune di Carpiano
- Allacciamento Comune di Lacchiarella 1a presa
- Deriv. per Giussago e Lacchiarella
- Allacciamento Comune di Giussago 1a presa
- Allacciamento Comune di Giussago 2a presa
- Allacciamento Egidio Galbani - Giussago
- Allacciamento Comune di Lacchiarella 2a presa
- Allacciamento Rubinetterie MAMOLI
- Variante al Met. Rognano - Cusago
- Variante Ricoll. Allacciamento Comune di Rosate
- Allacciamento Comune di Motta Visconti / Besate
- Allacciamento Comune di Vigevano 3a presa
- Allacciamento Comune di Borgo S. Siro
- Allacciamento Monviso S.p.A
- Allacciamento Comune di Gambolò 2a presa
- Allacciamento Coop. Nuova PAN-PLA
- Variante Ricoll. Pot. Deriv. Per Vigevano
- Allacciamento Comune di Mortara 3a presa



Figura 44 - Localizzazione Sorgenti S40-41a, S42a, S43a, S44a e recettori 40a, 41a, 42a, 43a e 44a.