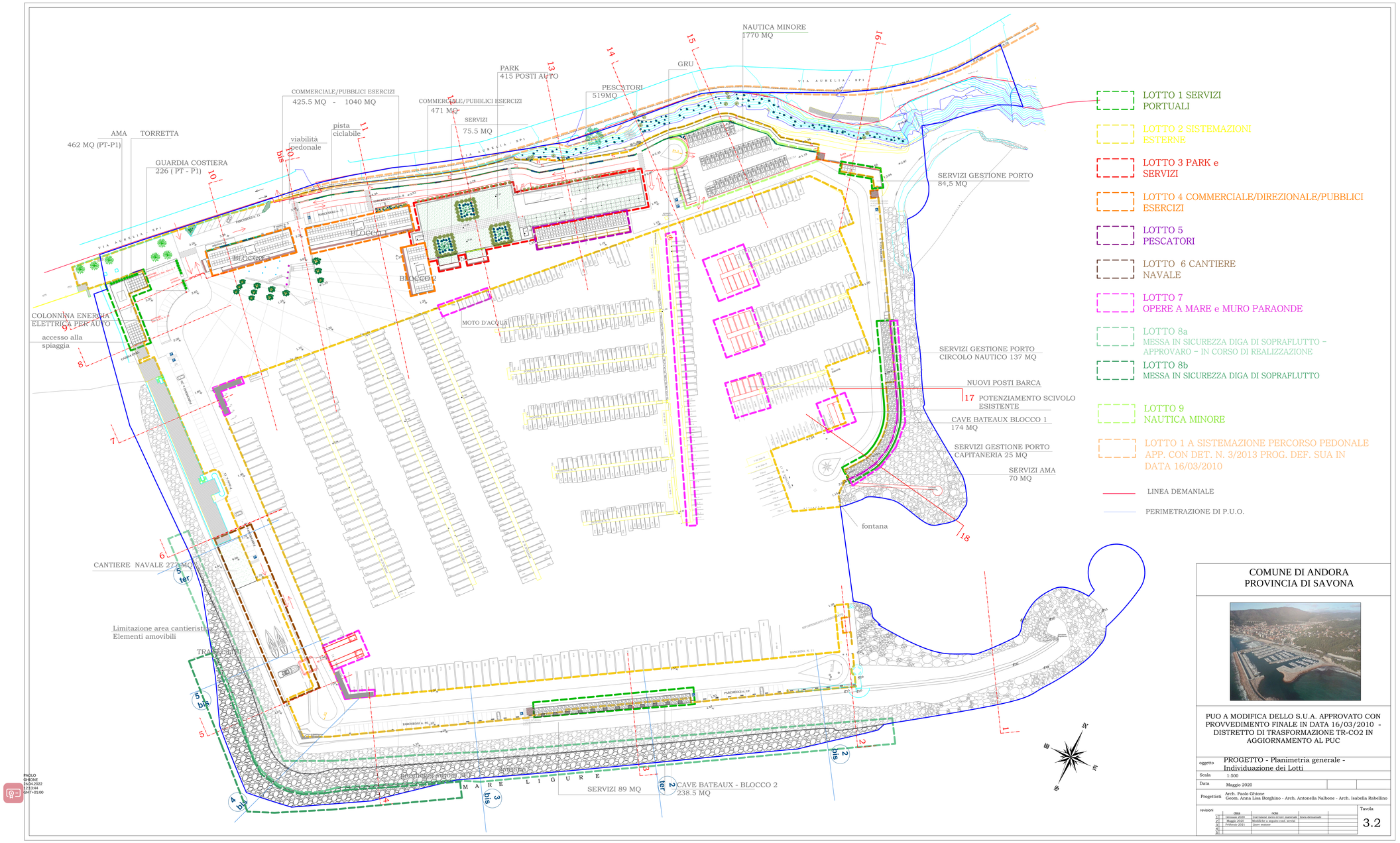

COMUNE DI ANDORA
PROVINCIA DI SAVONA

PUO A MODIFICA DELLO S.U.A. APPROVATO CON PROVVEDIMENTO FINALE IN DATA 16/03/2010 - DISTRETTO DI TRASFORMAZIONE TR-CO2 IN AGGIORNAMENTO AL PUC

oggetto	PROGETTO - Planimetria generale - Individuazione dei Lotti
Scala	1:500
Data	Maggio 2020
Progettisti	Arch. Paolo Ghione Geom. Anna Lisa Borghino - Arch. Antonella Nalbone - Arch. Isabella Rabellino

revisioni	data	note		
1	Gennaio 2020	Correzione mero errore materiale	linea demaniale	
2	Maggio 2020	Modifiche a seguito conf. servizi		
3	Febbraio 2021	Linee esterne		
4				
5				

Tavola 3.2