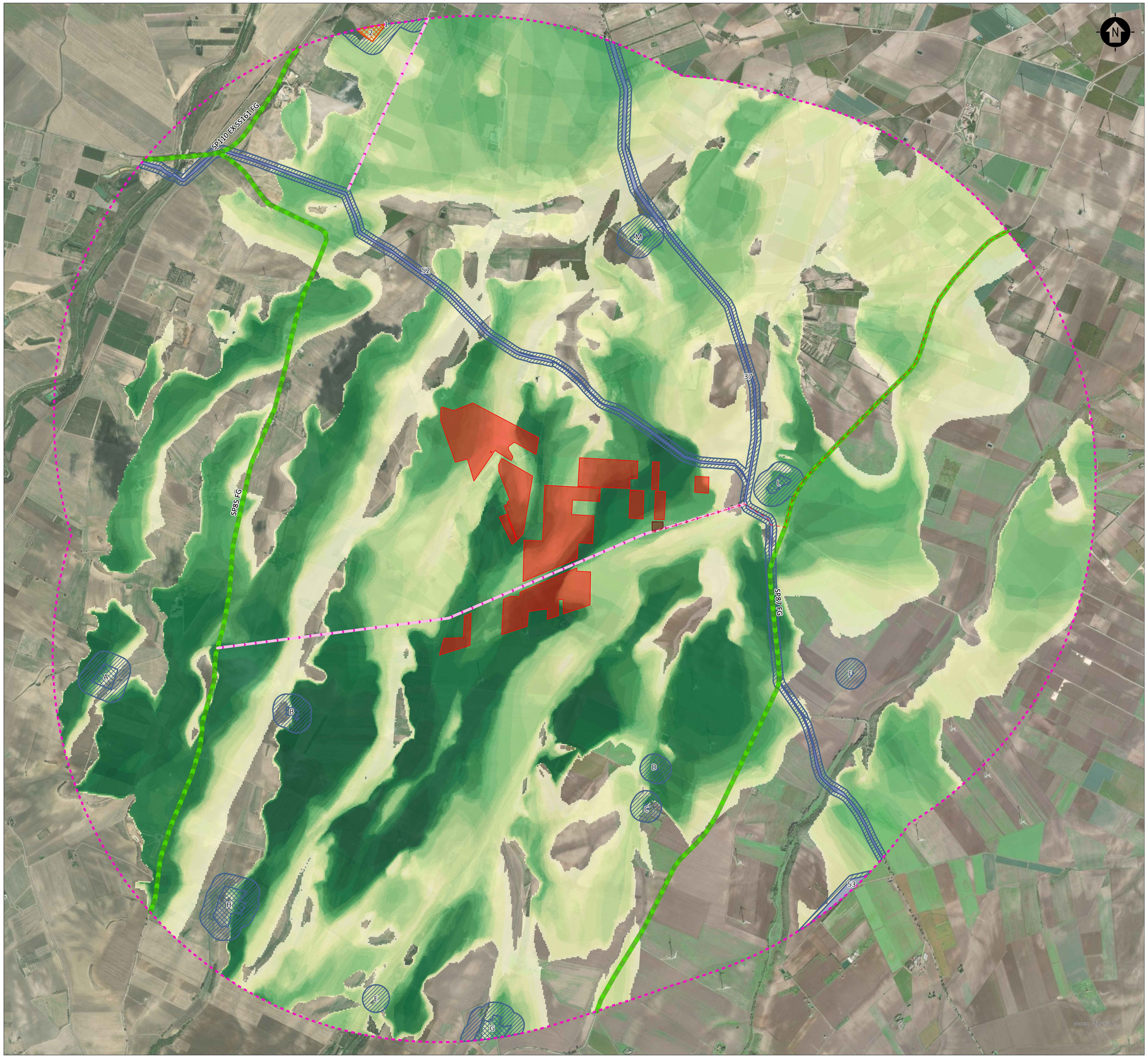

LEGENDA

- LAYOUT DI PROGETTO
- AREA DI REALIZZAZIONE DELLA STAZIONE DI TRASFORMAZIONE
- LINEA DI CONNESSIONE
- AREA CONTERMINE – BUFFER DI 3 KM DELL'IMPIANTO

CLASSI DI INTERVISIBILITA'

- BASSA VISIBILITA'
- ALTA VISIBILITA'

SITI STORICO CULTURALI
A – Posta di Valle Scodella
B – Posta di San Marco
C – Posta di Santo Spirito
D – Posta di Santo Spirito
E – FG003405 – Masseria Ruggero
F – FG003404 – Masseria Pagliarone
G – FG003707 – Masseria Montecorvo
H – FG003706 – Masseria della Mendola
I – FG003439 – Masseria Ferranti
L – FG003438 – Masseria Campese

RETE TRATTURI
53 – Braccio Lagnano – Candela
37 – Regio Tratturello Foggia – Ordona – Lavello
52 – Tratturello Mortellito Ferrante

BENI PAESAGGISTICI ART. 142 LETT. M D.Lgs. 42/2004
1 – Vincolo ARC0185
2 – Vincolo ARC0184

STRADE A VALENZA PAESAGGISTICA

VIABILITA' LOCALE

NOTE:
Per analizzare l'intervisibilità dell'impianto è stato utilizzato il Modello Digitale del Terreno disponibile sul Portale TINItaly.
L'intervisibilità è stata analizzata all'interno di un'Area Buffer di 3 Km, definita Area Contermine, che rappresenta l'area di visibilità teorica dell'impianto.
Per il calcolo dell'intervisibilità la recinzione dell'impianto è stata discretizzata definendo 24 punti che rappresentano l'andamento planimetrico del perimetro del Sito e la sua dorsale centrale. Ai punti individati sono stati applicati i seguenti criteri:

- OFFSETA = 4,76 m, rappresentante l'altezza massima delle strutture dell'impianto fotovoltaico;
- OFFSETB = 1,70 m, rappresentante l'altezza media dello spettatore.

Si sottolinea che l'intervisibilità riportata nel presente documento non tiene conto della vegetazione e di altri ostacoli visivi diversi dalla Morfologia del Territorio. Il risultato è una Mappa di Intervisibilità Teorica estremamente cautelativa.

SCALA 1:20000 – 1 cm = 200 m

0 200 400 1000 m
0 1 2 5 cm

0	–	MCu	DCr	LC	04/2022
REV.	DESCRIZIONE	DISEGN.	CONTROL.	APPROV.	DATA

Montana S.p.A
Via Carlo Angelo Furraggalli, 6.
20143 Milano
Tel. +39.02.54118173
Fax +39.02.54129890
www.montanaintlente.com
P.IVA 10414270156
Cap. Soc. 600.000,00 €
Milano (sede certificata ISO) | Brescia | Palermo | Cagliari | Roma
CERTIFICAZIONE DI SISTEMA QUALITÀ DNV·GL ISO 9001 ed ISO 14001

Committente
TS ENERGY 5 Srl
Via Reinella, SNC
71017 Torremaggiore (FG)

Progettisti
ING. LAURA CONTI
Iscritta all'Ordine degli Ingegneri della Provincia di Pavia al n. 1726

Oggetto
IMPIANTO INTEGRATO AGRIVOLTAICO COLLEGATO ALLA RTN
POTENZA NOMINALE 81 MW
COMUNE ORDONA E ORTA NOVA
RICHIESTE DI INTEGRAZIONE

Tavola
RICHIESTE DI INTEGRAZIONE
MAPPA DELL'INTERVISIBILITA' TEORICA – CLASSI DI INTERVISIBILITA' IN RIFERIMENTO AI BENI PRESENTI NELL'AREA BUFFER

N. Tav. 1.2

Ns. Rif. 2748_4499_ON_INT_T01_REVO_MAPPA DI INTERVISIBILITÀ

Scala 1:20000

È VIETATA LA RIPRODUZIONE DI QUESTO DOCUMENTO SENZA PREVENTIVA AUTORIZZAZIONE SCRITTA DELLA MONTANA SPA