

- Legenda opere di Progetto**
- Aerogeneratori con opere accessorie
 - Cavidotto interrato interno
 - Cavidotto interrato esterno

- Classificazione del Rischio Archeologico**
- Non Rilevabile
 - Rischio Basso
 - Rischio Medio
 - Rischio Medio-Alto
 - Rischio Alto
 - Unità Topografiche

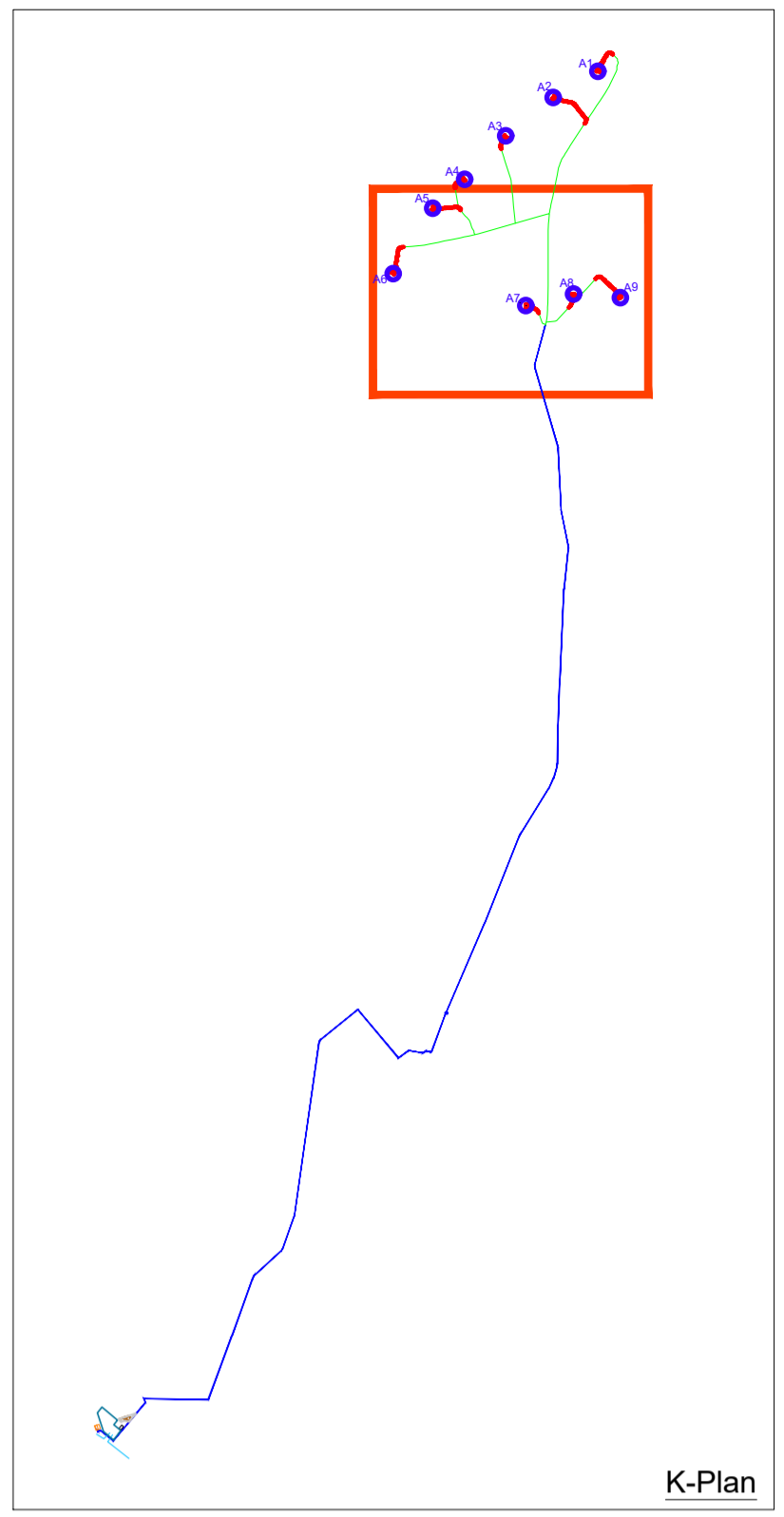

REGIONE PUGLIA 	PROVINCIA DI FOGGIA 	COMUNE DI APRICENA
DENOMINAZIONE IMPIANTO: PALOMBINO		
UBICAZIONE: Comune di Apricena (FG) Località "Mezzana della Quercia - Mandria Murata"		Fogli: 62/70/71/76 Particelle: varie
PROGETTO DEFINITIVO di un Parco Eolico composto da n. 9 aerogeneratori di potenza nominale pari a 6 MW, di potenza complessiva pari a 54 MW da ubicarsi in agro del comune di Apricena (FG) località "Mezzana della Quercia - Mandria Murata", delle opere connesse e delle infrastrutture indispensabili da ubicarsi in agro del comune di San Severo (FG)		
PROPRONTE 	EDP RENEWABLES VIA LEPETIT n.8/10 MILANO (MI) - 20124 P.IVA 02218520035 PEC: edprenewablesitalia@legalmail.it	
Codice Autorizzazione Unica _____		
ELABORATO VALUTAZIONE PREVENTIVA INDAGINE ARCHEOLOGICA		Tav n° 09
Carta del rischio archeologico relativo - Area Torri - Tav.2 di 5		
Aggiornamento	Numero Rev 0	Data Gennaio 2022
Motivo istanza VIA art.23 D.Lgs 152/06 - Istanza Autorizzazione Unica art.12 D.Lgs 387/03		
Eseguito	Verificato	Approvato
IL PROGETTISTA		Spazio Riservato agli Enti
Dott. Antonio Mesisca		
Tutti i diritti sono riservati, la riproduzione anche parziale del disegno è vietata.		