

Layer e legende

- Beni architettonici isolati
- Masseria
- Poste
- Sciale
- Casini
- Ville extraurbane
- Poderi
- Taverne
- Archeologia produttiva
- Trabucchi
- Torri e fortificazioni
- Castelli
- Complessi civili e religiosi
- Edifici religiosi ed edicole
- Altro
- Siti archeologici indagati e presunti
- Zone archeologiche vincolate
- Tratturi
- Braccio
- Tratturello
- Tratturo
- Ipotesi di viabilità romana
- Ipotesi di viabilità romana di grande collegamento
- Ipotesi di viabilità romana secondaria
- Percorso micaelico
- Via sacra longobardorum
- Rete principale dei tratturi
- Tratturo
- Tratturello
- Braccio
- Parchi e giardini
- Centri storici
- Tessuti otto-novecenteschi di interesse storico
- Nuclii storici non urbani
- Insiediamento storico non urbano di fondazione
- Insiediamenti abitativi derivanti dalle bonifiche e dalle riforme agrarie
- Miniere e cave storiche

LEGENDA

- Area Impianto
- Cavidotto MT Esterno al Parco
- Cavidotto MT Interno al Parco
- Cavidotto in AT
- Sottostazione elettrica Terna
- Stazione elettrica Utente EDPR Apricina
- Stazione elettrica Utente EDPR Volturino

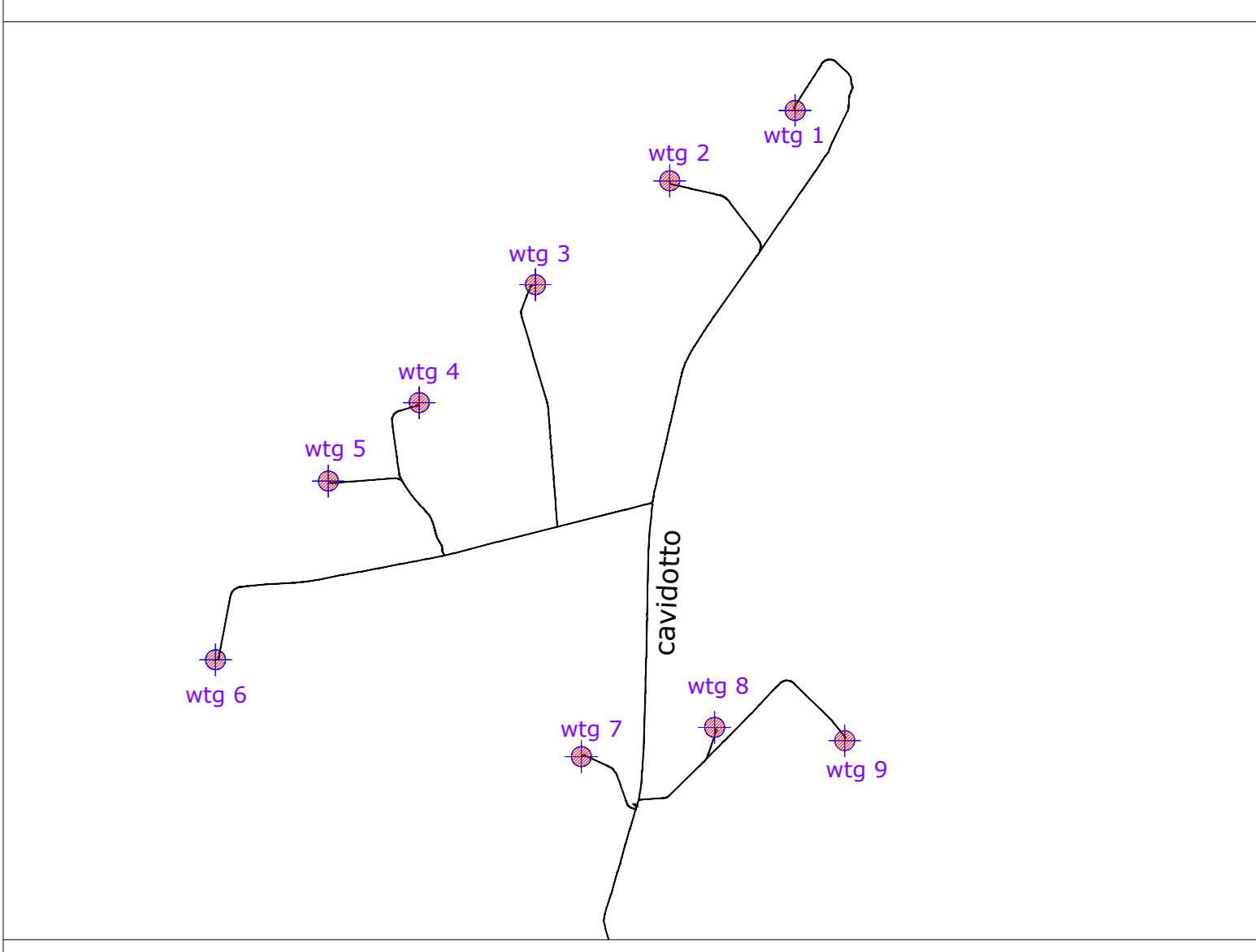
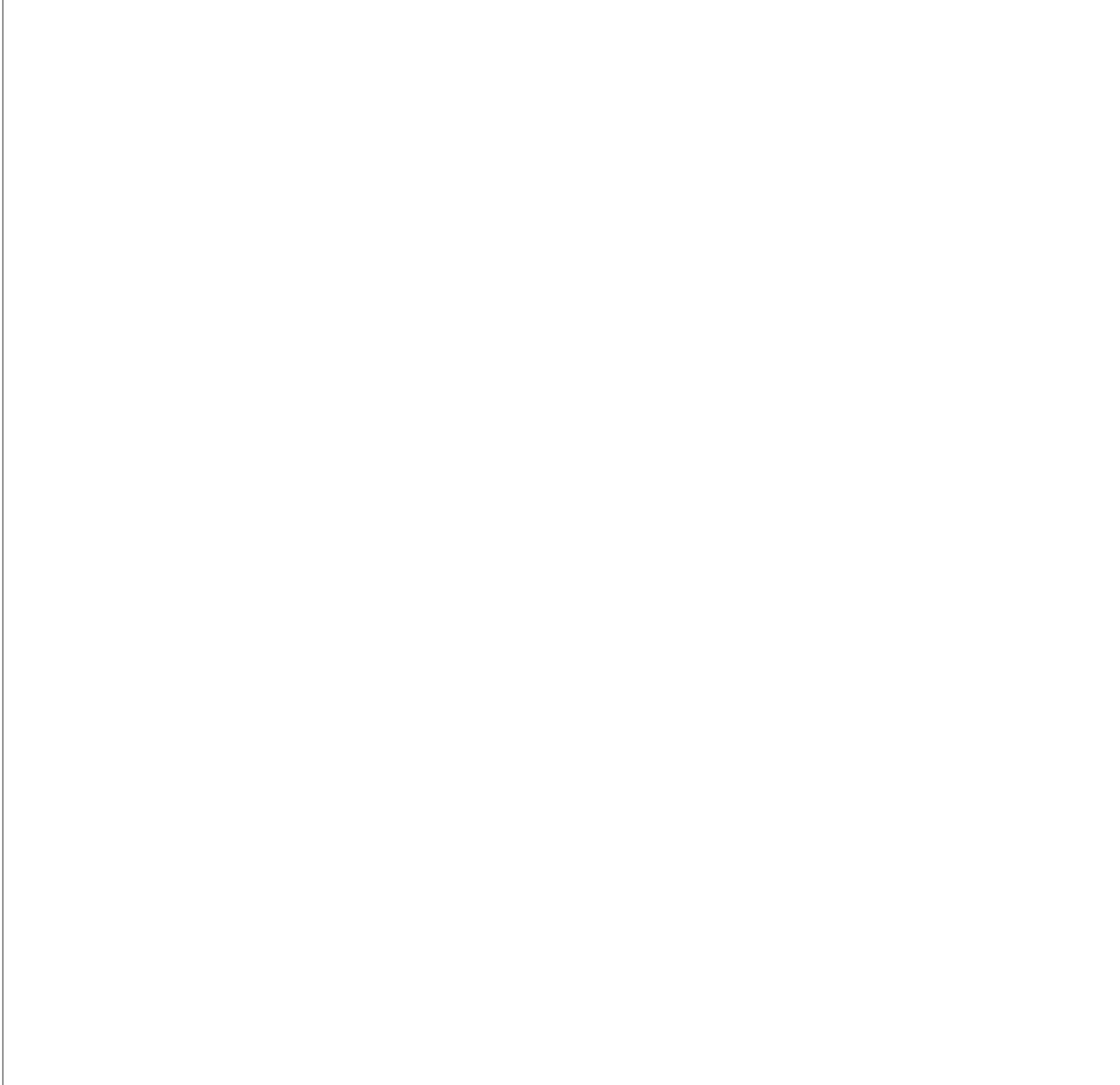
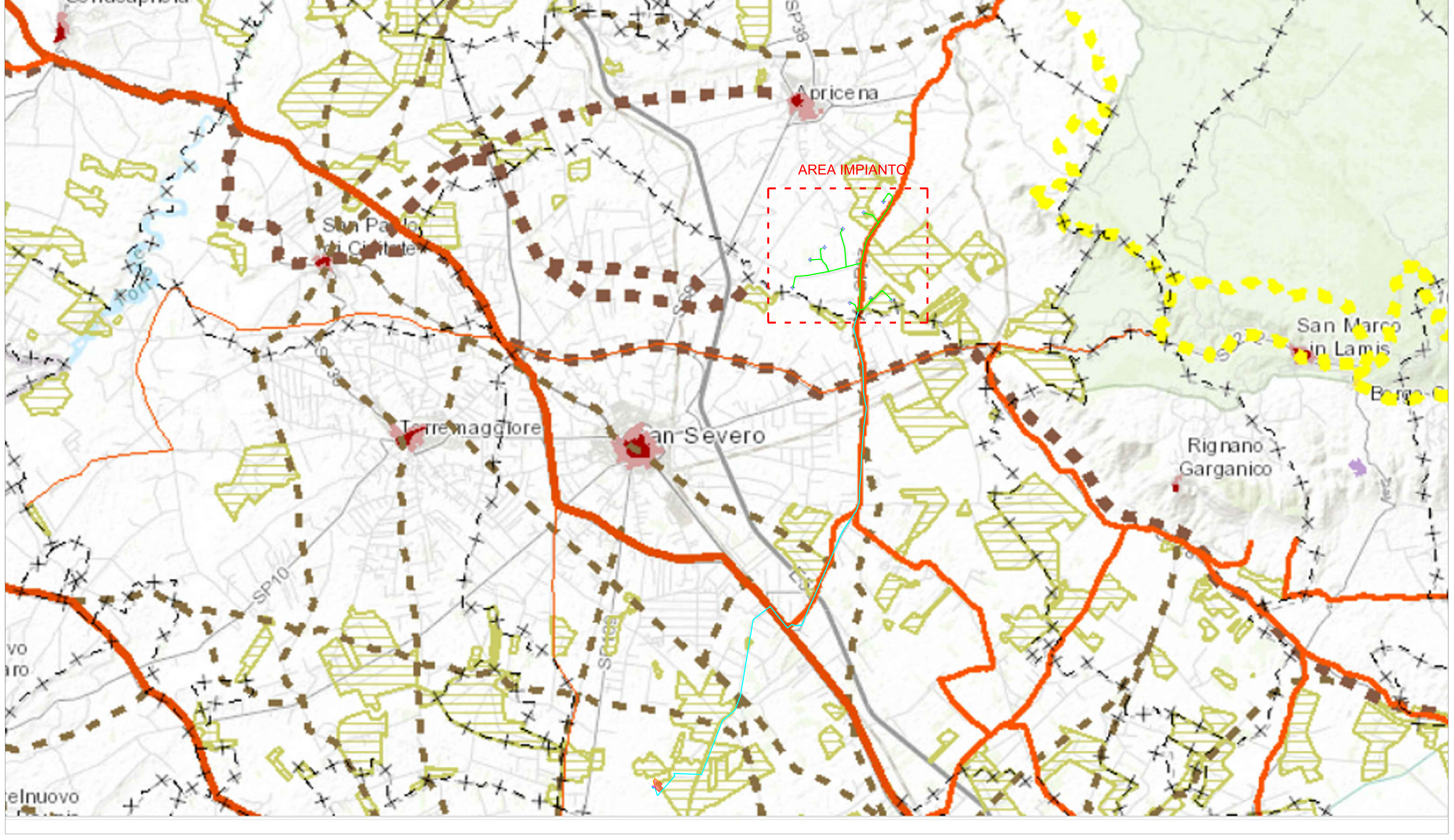

wtg	Latitudine	Longitudine	UTM84-33 N	UTM84-33 E
1	41°45'23.65"N	15°28'29.26"E	4622858.00 m N	539471.00 m E
2	41°45'12.32"N	15°28' 1.99"E	4622505.45 m N	538843.29 m E
3	41°44'55.58"N	15°27'32.73"E	4621985.00 m N	538170.00 m E
4	41°44'36.51"N	15°27' 7.39"E	4621394.00 m N	537588.00 m E
5	41°44'23.81"N	15°26'47.56"E	4621000.90 m N	537132.73 m E
6	41°43'54.89"N	15°26'22.90"E	4620105.22 m N	536567.37 m E
7	41°43'38.85"N	15°27'42.13"E	4619620.00 m N	538400.00 m E
8	41°43'43.47"N	15°28'11.04"E	4619766.63 m N	539067.64 m E
9	41°43'41.21"N	15°28'39.29"E	4619700.00 m N	539720.00 m E

S.E.	Latitudine	Longitudine	UTM	UTM
Terna	41°35'21.46"N	15°23'12.35"E	4604250.81 m N	532236.71 m E
Utente	41°35'18.05"N	15°23' 6.24"E	4604144.92 m N	532095.66 m E

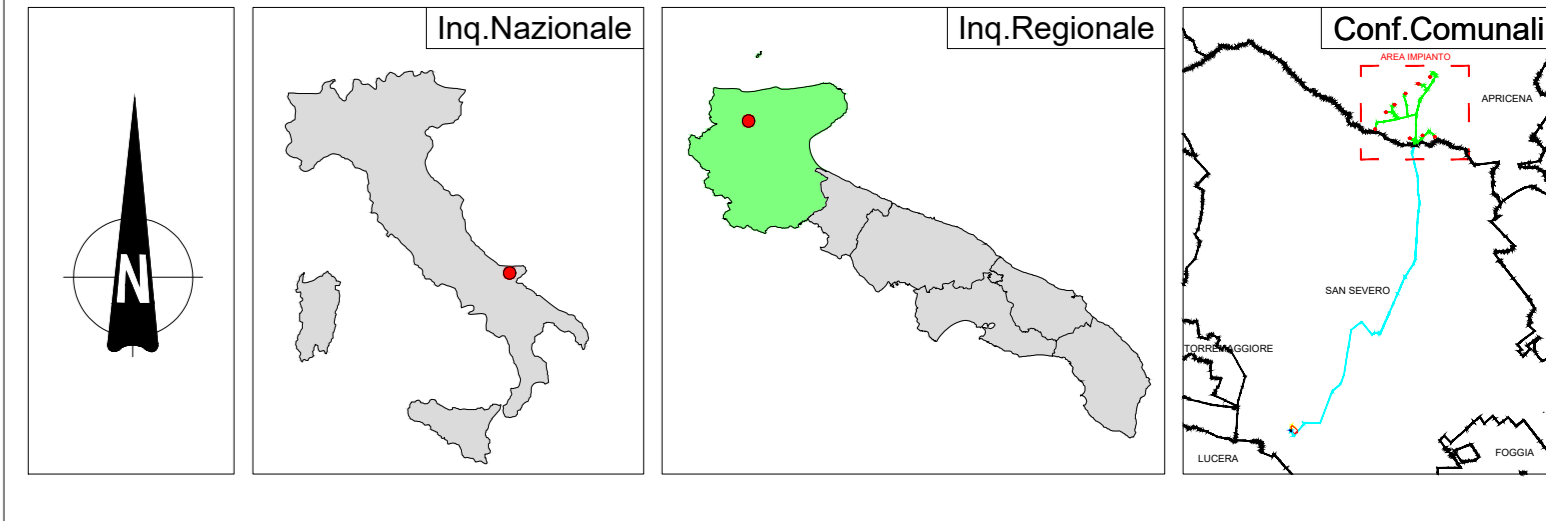

REGIONE PUGLIA	PROVINCIA DI FOGGIA	COMUNE DI APRICINA
<p>Denominazione impianto: PALOMBINO</p> <p>Località: Comune di Apricina (FG) Località "Mezzana della Quercia - Mandra Murata" Fogli: 62/70/1176 Particelle: varie</p> <p>PROGETTO DEFINITIVO</p> <p>di un Parco Eolico composto da n. 9 aerogeneratori di potenza nominale pari a 6 MW, di potenza complessiva pari a 54 MW da ubicarsi in agro del comune di Apricina (FG) località "Mezzana della Quercia - Mandra Murata", delle opere connesse e delle infrastrutture indispensabili da ubicarsi in agro del comune di San Severo (FG)</p> <p>PROPRIORE: EDP RENEWABLES VIA LEPETTI n.8/10 MILANO (MI) - 20124 P.IVA 0221820035 PEC: edprenewablestalia@legalmail.it</p> <p>ELABORATO: P.T.C.P. - Tav. B2 "Usa dell'Identità Culturale" Foglio n. 2640</p> <p>Rev. 0: Gennaio 2022</p> <p>PROGETTAZIONE GENERALE: STUDIO DI INGEGNERIA Ing. Michele R.G. CURTOTTI Via di Grottole n. 385 71018 San Severo (FG) Distretto degli Ingegneri di Foggia n. 1704 email: ing.curtotti@stg.it</p> <p>PROGETTAZIONE SPECIALISTICA: S.P. Damiani & Partners S.r.l. Via Morea n. 8 71018 Lupaia (FG) email: info@damianiandpartners.com pec: sp.damiani@damiani.it Arch. Damiani Marco Via Morea n. 8 71018 Lupaia (FG) Iscritto all'Ordine degli Architetti di Pescara al n° 1658</p> <p>Spazio Riservato agli Enti</p>		

Tutti i diritti sono riservati, la riproduzione anche parziale del disegno è vietata.