

- Legenda**
- Zone archeologiche**
- Altri siti archeologici indagati o presunti
 - Zone tutelate ope legis
- Beni architettonici isolati**
- Masserie
 - Poste
 - Sciali
 - Casini
 - Ville extraurbane
 - Poderi
 - Taverne
 - Archeologia produttiva
 - Trabucchi
 - Torri e Fortificazioni
 - Castelli
 - Complessi civili e religiosi
 - Edifici religiosi ed edicole
 - Altro
- Codice identificativo**
- Parchi e giardini
 - Insedimenti abitativi derivanti dalle bonifiche e dalle riforme agrarie
 - Miniere e cave storiche
- Tratturi ed altri elementi della viabilità storica**
- Ipotesi viabilità romana di grande collegamento
 - Ipotesi di viabilità romana secondaria
 - Percorso micaelico
 - Via sacra langobardorum
 - Tratturo
 - Tratturello
 - Braccio
 - Centri storici
 - Tessuti otto - novecenteschi di interesse storico
 - Nuclei storici non urbani
 - Insedimenti storici non urbani di fondazione

- LEGENDA**
- Area Impianto
 - Cavidotto MT Esterno al Parco
 - Cavidotto MT Interno al Parco
 - Cavidotto in AT
 - Sottostazione elettrica Terna
 - Stazione elettrica Utente EDPR Apricena
 - Stazione elettrica Utente EDPR Volturino

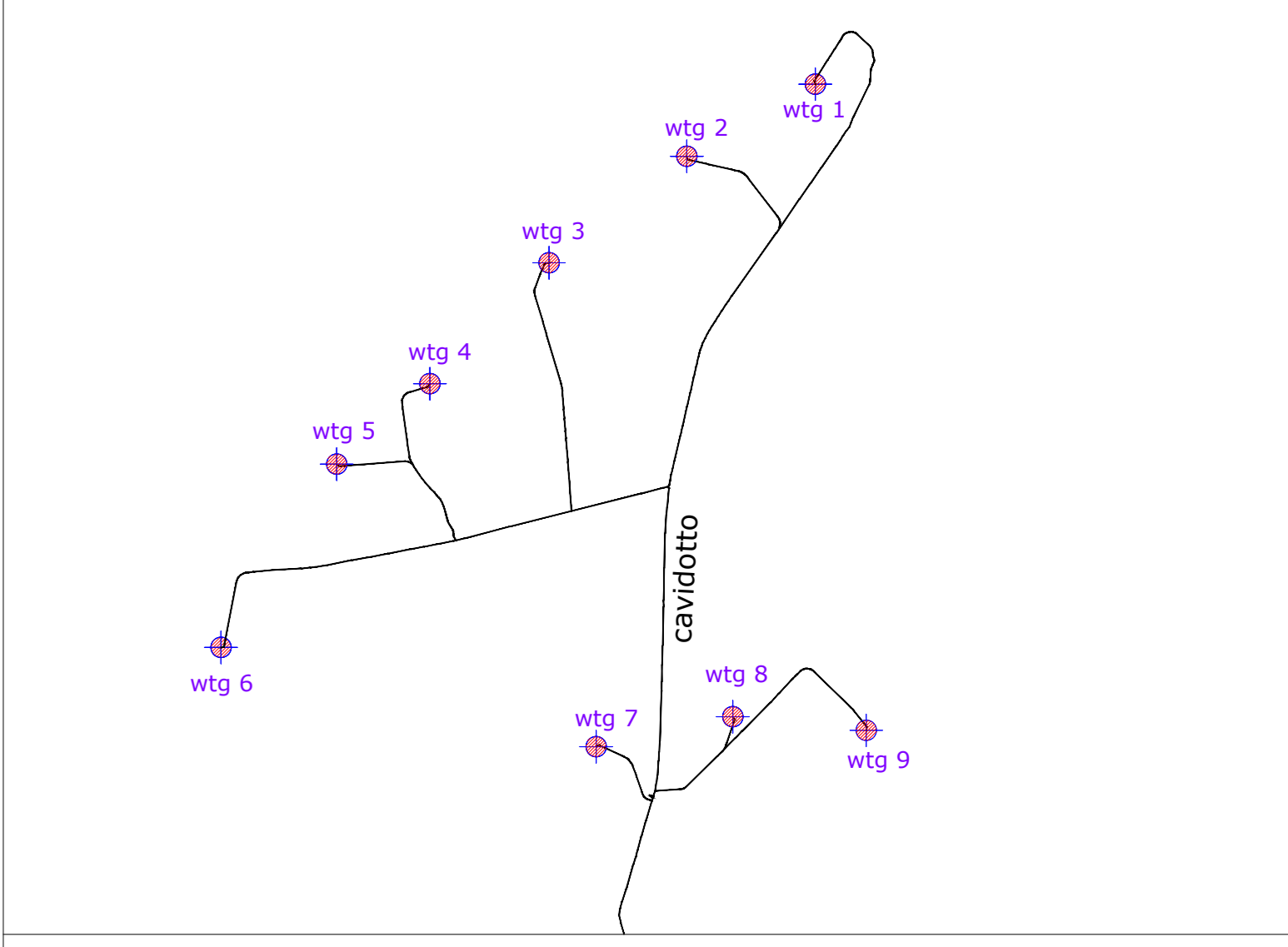
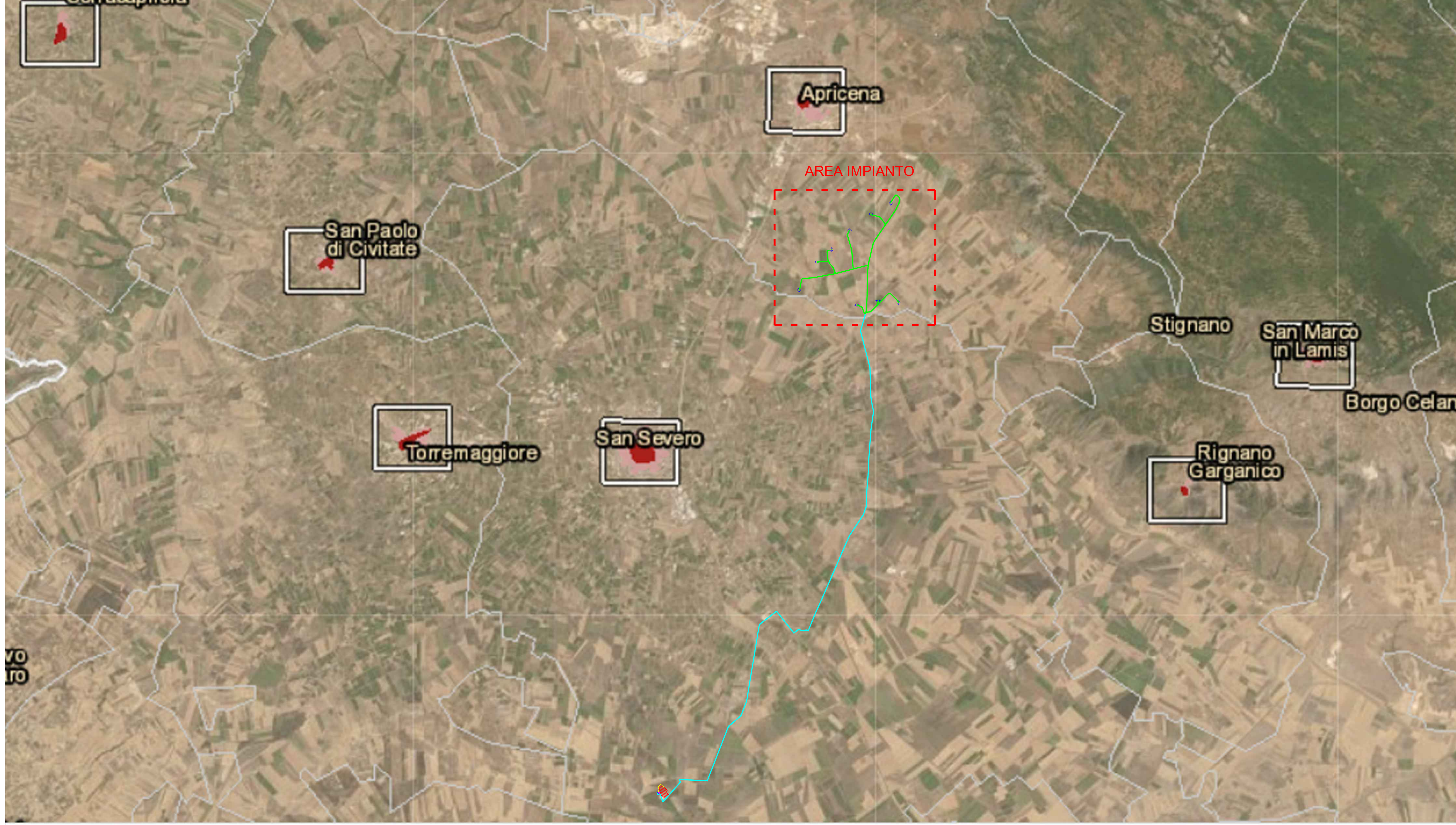

wtg	Latitudine	Longitudine	UTM84-33 N	UTM84-33 E
1	41°45'23.65"N	15°28'29.26"E	4622858.00 m N	539471.00 m E
2	41°45'12.32"N	15°28' 1.99"E	4622505.45 m N	538843.29 m E
3	41°44'55.58"N	15°27'32.73"E	4621985.00 m N	538170.00 m E
4	41°44'36.51"N	15°27' 7.39"E	4621394.00 m N	537588.00 m E
5	41°44'23.81"N	15°26'47.56"E	4621000.90 m N	537132.73 m E
6	41°43'54.99"N	15°26'22.90"E	4620105.22 m N	536567.37 m E
7	41°43'38.85"N	15°27'42.13"E	4619620.00 m N	538400.00 m E
8	41°43'43.47"N	15°28'11.04"E	4619766.63 m N	539067.64 m E
9	41°43'41.21"N	15°28'39.29"E	4619700.00 m N	539720.00 m E

S.E.	Latitudine	Longitudine	UTM	UTM
Terna	41°35'21.46"N	15°23'12.35"E	4604250.81 m N	532236.71 m E
Utente	41°35'18.05"N	15°23' 6.24"E	4604144.92 m N	532095.66 m E

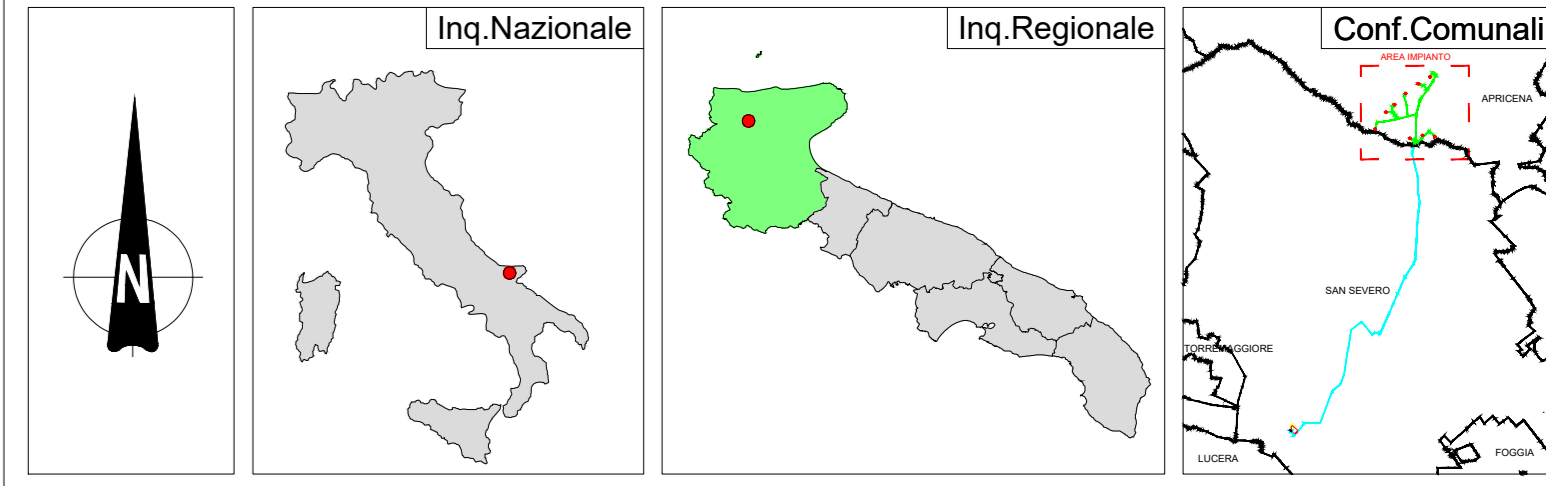

REGIONE PUGLIA	PROVINCIA DI FOGGIA	COMUNE DI APRICENA														
<p>Denominazione impianto: PALOMBINO</p> <p>Ubicazione: Comune di Apricena (FG) Località "Mezzana della Quercia - Mandra Murata" Fogli: 62/70/1/76 Particelle: varie</p> <p>PROGETTO DEFINITIVO</p> <p>di un Parco Eolico composto da n. 9 aerogeneratori di potenza nominale pari a 6 MW, di potenza complessiva pari a 54 MW da ubicarsi in agro del comune di Apricena (FG) località "Mezzana della Quercia - Mandra Murata", delle opere connesse e delle infrastrutture indispensabili da ubicarsi in agro del comune di San Severo (FG)</p> <p>PROponente: EDP RENEWABLES VIA LEPETTI n.8/10 MILANO (MI) - 20124 P.IVA 0221822035 PEC: edprenewableitalia@legalmail.it</p> <p>ELABORATO: P.1 C.P. - Tav. RSA Tabella dell'Identità Culturale Scala: 1:40000</p> <table border="1"> <tr> <th>Rev.</th> <th>Numero</th> <th>Data</th> <th>Stato</th> <th>Engelato</th> <th>Verificato</th> <th>Approvato</th> </tr> <tr> <td>Rev.0</td> <td>Genio 2022</td> <td>Genio 2022</td> <td>Genio 2022</td> <td>Genio 2022</td> <td>Genio 2022</td> <td>Genio 2022</td> </tr> </table> <p>PROGETTAZIONE GENERALE: STUDIO DI INGEGNERIA Ing. Michele R.G. CURTOTTI Via di San Severo, 285 71018 San Severo (FG) Codice degli Igiene di Foggia n. 1704 mail: ing.curtotti@pec.it PEC: ing.curtotti@pec.it Studio di Ingegneria Ing. Michele R.G. Curtotti</p> <p>PROGETTAZIONE SPECIALISTICA: S.P. Damiani & Partners S.r.l. Via Mares n. 8 71018 Luvigliano (FG) mail: info@damianiandpartners.com pec: sp.damiani@pec.it Arch. Damiani Marco Via Mares n. 8 71018 Luvigliano (FG) iscritto all'Ordine degli Architetti di Pescara al n° 1658</p> <p>Spazio Riservato agli Enti</p> <p>Tutti i diritti sono riservati, la riproduzione anche parziale del disegno è vietata.</p>			Rev.	Numero	Data	Stato	Engelato	Verificato	Approvato	Rev.0	Genio 2022	Genio 2022	Genio 2022	Genio 2022	Genio 2022	Genio 2022
Rev.	Numero	Data	Stato	Engelato	Verificato	Approvato										
Rev.0	Genio 2022	Genio 2022	Genio 2022	Genio 2022	Genio 2022	Genio 2022										