

LEGENDA

-  wtg  
Aereogeneratore
-  Asse di Progetto
-  Cavidotto MT Esterno al Parco
-  Cavidotto MT Interno al Parco

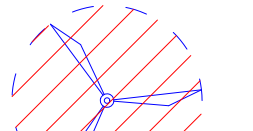

- PPTR COMPONENTI CULTURALI E INSEDIATIVE**
-  UCP\_stratificazione insediativa\_siti storico culturali
  -  UCP\_stratificazione insediativa\_rete tratturi
  -  UCP\_paesaggi rurali
  -  UCP\_citta consolidata
  -  UCP\_aree\_a\_rischio archeologico
  -  UCP\_area\_rispetto\_zone interesse archeologico
  -  UCP\_area\_rispetto\_siti storico culturali
  -  UCP\_area\_rispetto\_rete tratturi
  -  BP\_142\_M
  -  BP\_142\_H\_VALIDATE
  -  BP\_142\_H
  -  BP\_136

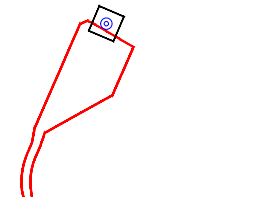
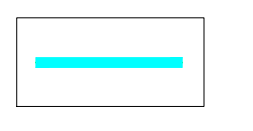
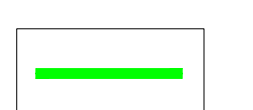
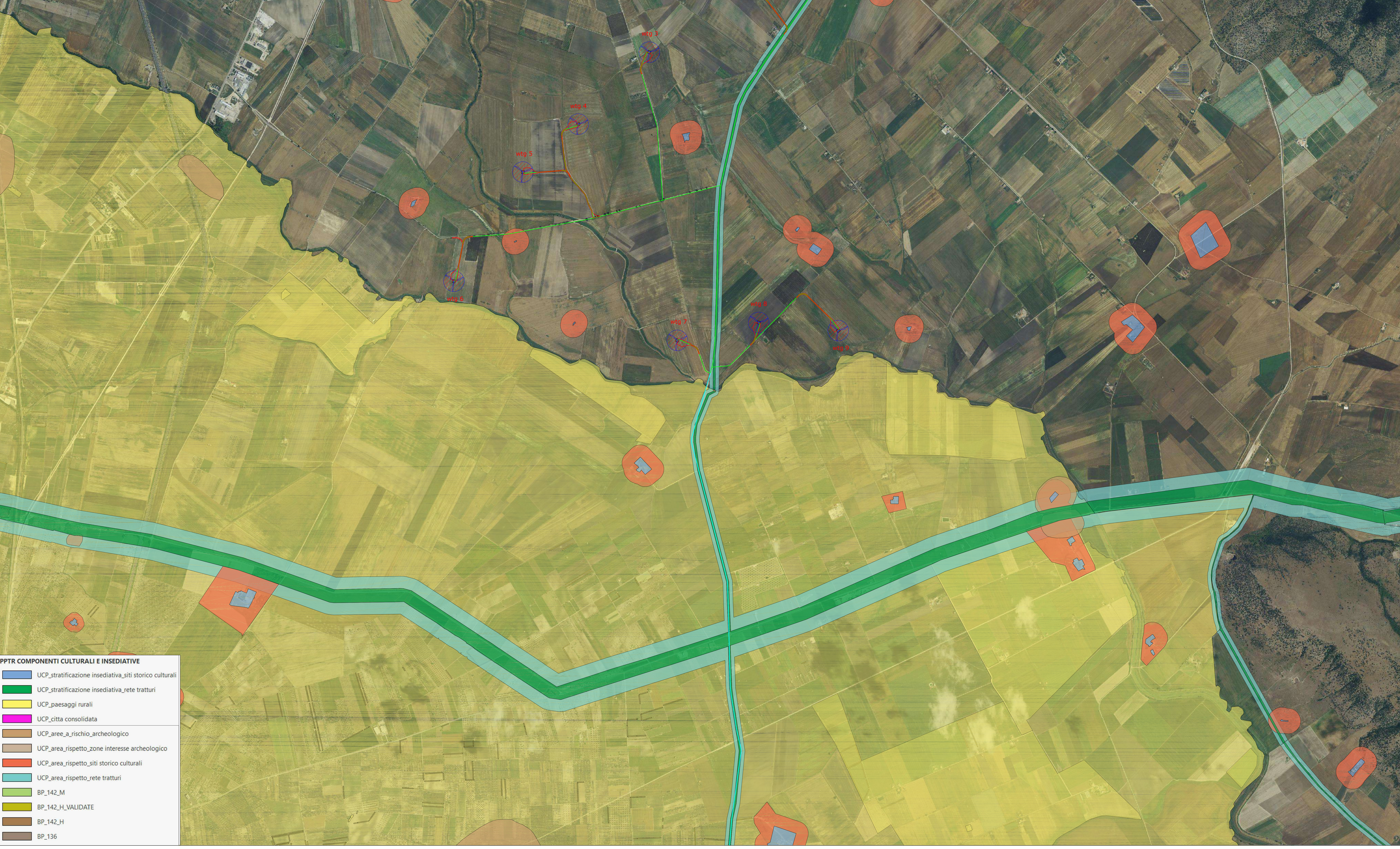
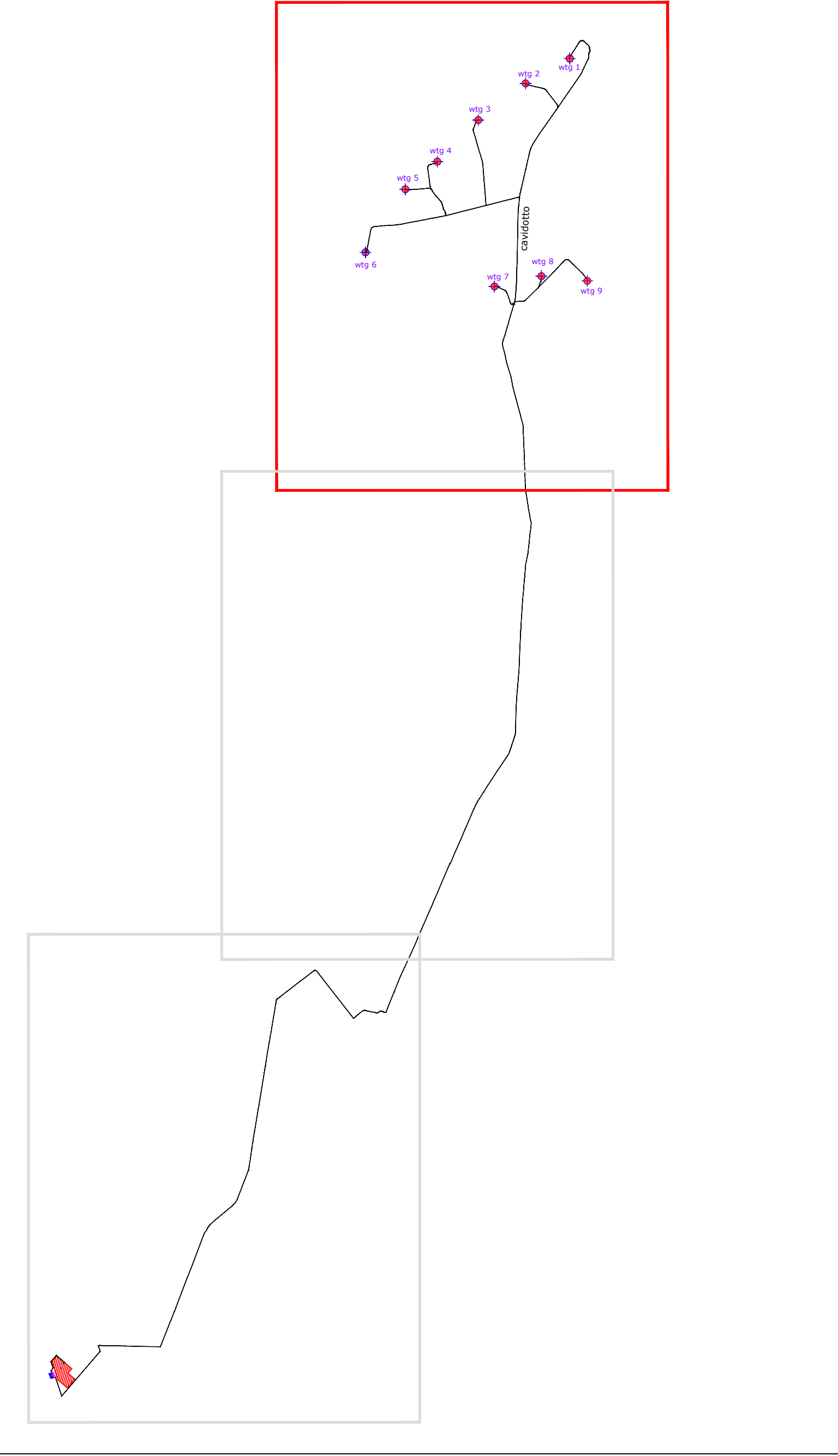

wtg	Latitudine	Longitudine	UTM84-33 N	UTM84-33 N
1	41°45'23.65"N	15°28'29.26"E	4622858.00 m	539471.00 m E
2	41°45'12.32"N	15°28' 1.99"E	4622505.45 m	538843.29 m E
3	41°44'55.58"N	15°27'32.73"E	4621985.00 m	538170.00 m E
4	41°44'36.51"N	15°27' 7.39"E	4621394.00 m	537588.00 m E
5	41°44'23.81"N	15°26'47.56"E	4621000.90 m	537132.73 m E
6	41°43'54.89"N	15°26'22.90"E	4620105.22 m	536567.37 m E
7	41°43'38.85"N	15°27'42.13"E	4619620.00 m	536400.00 m E
8	41°43'43.47"N	15°28'11.04"E	4619766.63 m	539067.64 m E
9	41°43'41.21"N	15°28'39.29"E	4619700.00 m	539720.00 m E

S.E.	Latitudine	Longitudine	UTM	UTM
Terna	41°35'21.46"N	15°23'12.35"E	4604250.81 m	532236.71 m E
Utente	41°35'18.05"N	15°23' 6.24"E	4604144.92 m	532095.66 m E

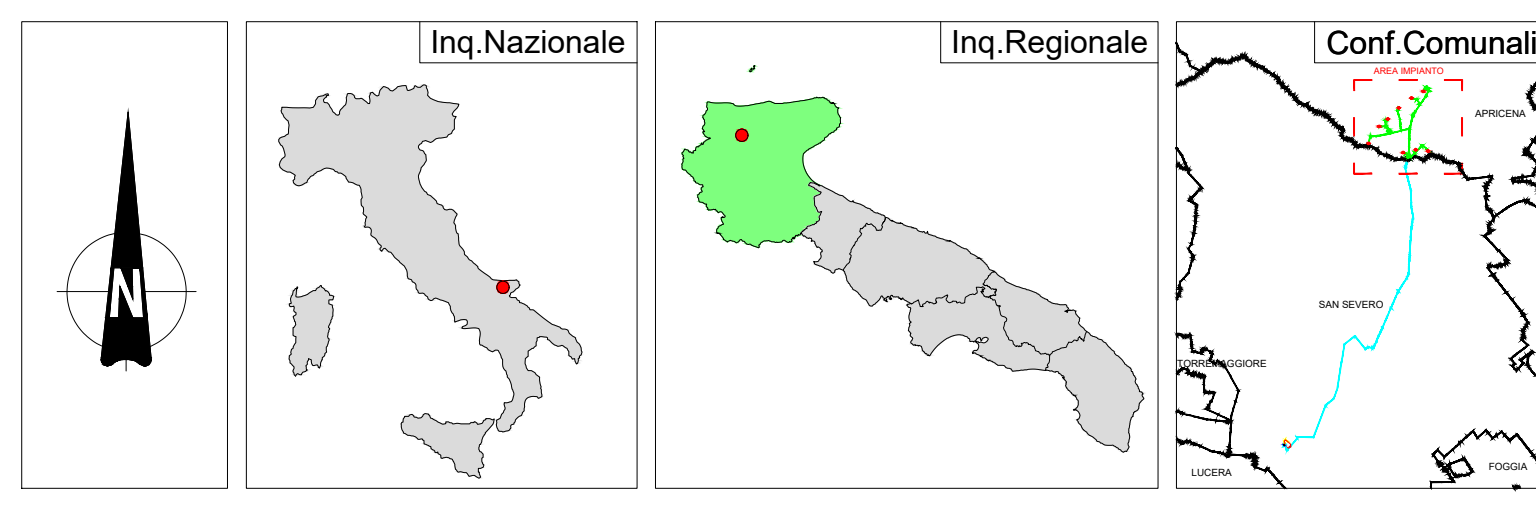

<b>REGIONE PUGLIA</b> 	<b>PROVINCIA DI FOGGIA</b> 	<b>COMUNE DI APRICINA</b> 
<b>DENOMINAZIONE INQUADRO</b> PALOMBINO		
<b>UBICAZIONE</b> Comune di Apricina (FG) Località "Mezzana della Quercia - Mandra Murata"		
		<b>Fogli:</b> 62/70/1/76
<b>PROGETTO DEFINITIVO</b> di un Parco Eolico composto da n. 9 aerogeneratori di potenza nominale pari a 6 MW, di potenza complessiva pari a 54 MW da ubicarsi in agro del comune di Apricina (FG) località "Mezzana della Quercia - Mandra Murata", delle opere connesse e delle infrastrutture indispensabili da ubicarsi in agro del comune di San Severo (FG)		
<b>PROPRONTE</b>		
<b>edp renewables</b> VIA LEPETIT n.8/10 MILANO (MI) - 20124 P.IVA 02218520035 PEC: edprenewablesitalia@legalmail.it		
<b>ELABORATO</b>		
Analisi P.P.T.R. Puglia - Componenti Culturali e Inseidiative		Fav n° 6AP.1.3
Numero 1		Scala 1:10000
Data 05/08/2022		Eseguito Verificato Approvato
<b>PROGETTAZIONE GENERALE</b> STUDIO DI INGEGNERIA Ing. Michele R.G. CURTODDI Via F. Giugno n. 385 71016 San Severo (FG) Codice degli Impiegati di Foggia n. 1704 mail: ing.curtoddi@alice.it pec: ing.curtoddi@pec.it Cell. 3394820146		
<b>PROGETTAZIONE SPECIALISTICA</b> S.T.P. Damiani & Partners S.r.l. Via Morea n. 8 71036 Lucera (FG) mail: info@damianiandpartners.com pec: info@damianiandpartners.com		
<b>Spazio Riservato agli Enti</b>		
Tutti i diritti sono riservati, la riproduzione anche parziale del disegno è vietata.		



LEGENDA

Cavidotto MT Esterno al Parco

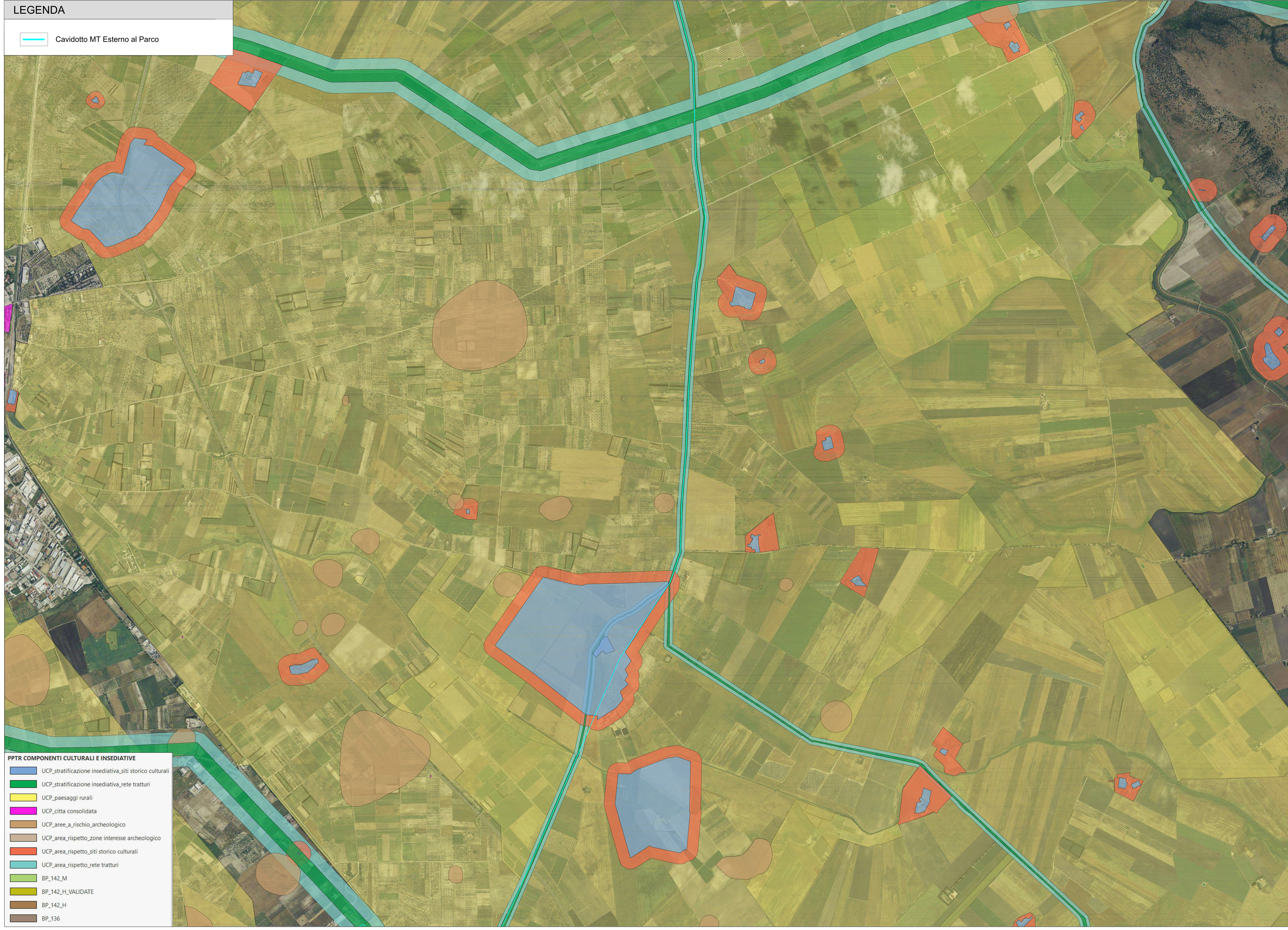

- PPTR COMPONENTI CULTURALI E INSEDIATIVE**
- UCP\_stratificazione insediativa\_siti storico culturali
  - UCP\_stratificazione insediativa\_rete tratturi
  - UCP\_paesaggi rurali
  - UCP\_citta consolidata
  - UCP\_aree\_a\_rischio archeologico
  - UCP\_area\_rispetto\_zone interesse archeologico
  - UCP\_area\_rispetto\_siti storico culturali
  - UCP\_area\_rispetto\_rete tratturi
  - BP\_142\_M
  - BP\_142\_H\_VALIDATE
  - BP\_142\_H
  - BP\_136

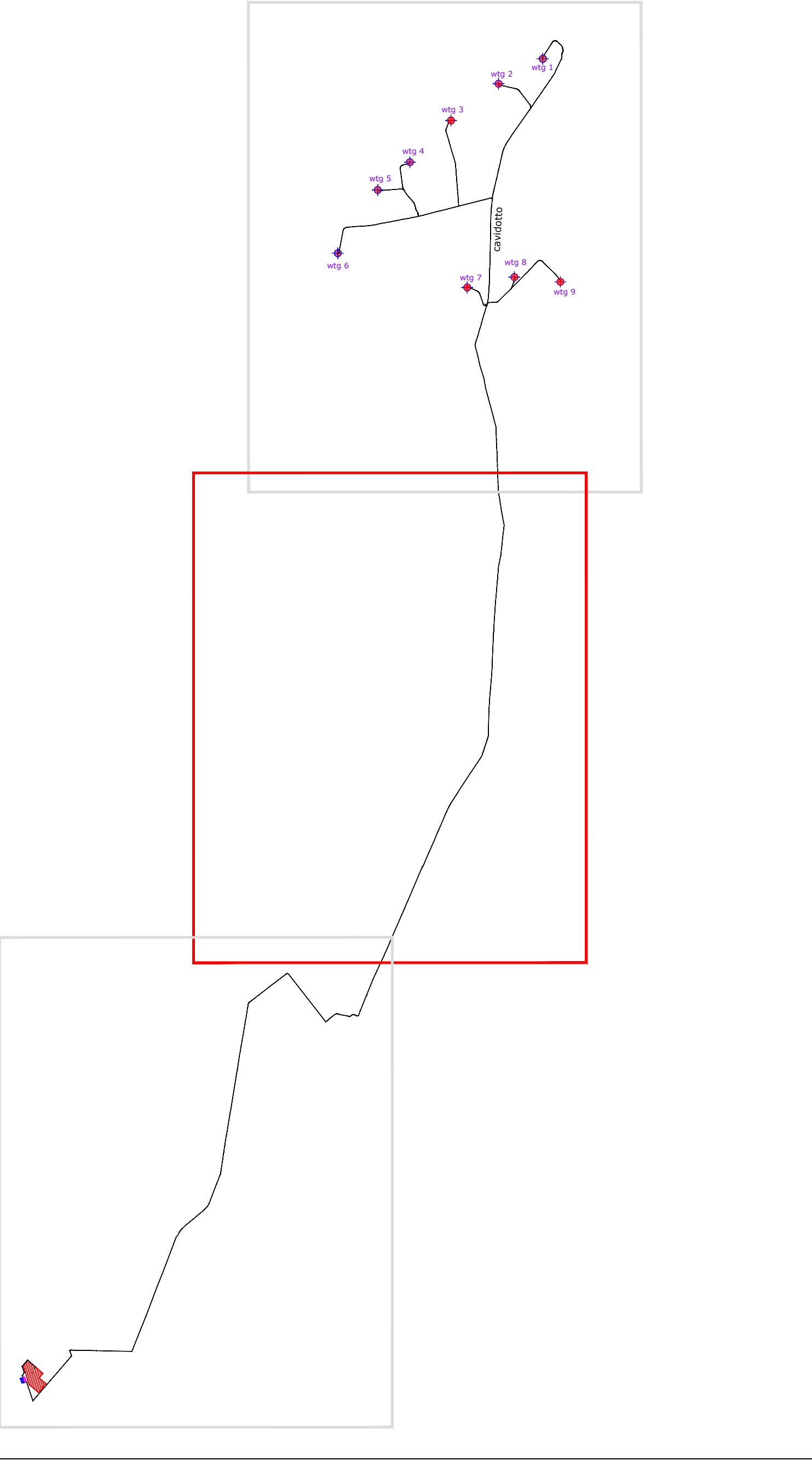

wlg	Latitudine	Longitudine	UTM84-33 N	UTM84-33 N
1	41°45'23.65"N	15°28'29.26"E	4622858.00 m N	539471.00 m E
2	41°45'12.32"N	15°28' 1.99"E	4622505.45 m N	538843.29 m E
3	41°44'55.58"N	15°27'32.73"E	4621985.00 m N	538170.00 m E
4	41°44'36.51"N	15°27' 7.39"E	4621394.00 m N	537588.00 m E
5	41°44'23.81"N	15°26'47.56"E	4621000.90 m N	537132.73 m E
6	41°43'54.89"N	15°26'22.90"E	4620105.22 m N	536567.37 m E
7	41°43'38.85"N	15°27'42.13"E	4619620.00 m N	536400.00 m E
8	41°43'43.47"N	15°28'11.04"E	4619766.63 m N	539067.64 m E
9	41°43'41.21"N	15°28'39.29"E	4619700.00 m N	539720.00 m E

S.E.	Latitudine	Longitudine	UTM	UTM
Terna	41°35'21.46"N	15°23'12.35"E	4604250.81 m N	532236.71 m E
Utente	41°35'18.05"N	15°23' 6.24"E	4604144.92 m N	532095.66 m E

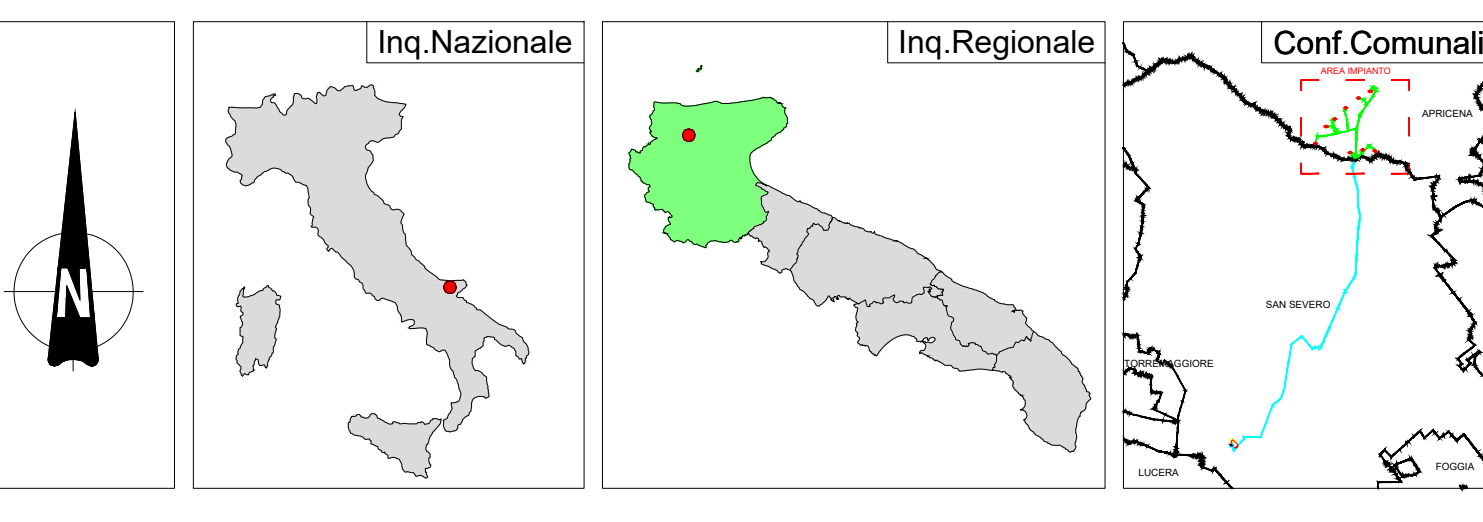





<b>REGIONE PUGLIA</b> 	<b>PROVINCIA DI FOGGIA</b> 	<b>COMUNE DI APRICENA</b> 
<b>PALOMBINO</b>		
Comune di Apricena (FG)		
Località "Mezzana della Quercia - Mandra Murata"		Fogli: 62/70/1/76
		Particelle: varie
<b>PROGETTO DEFINITIVO</b>		
di un Parco Eolico composto da n. 9 aerogeneratori di potenza nominale pari a 6 MW, di potenza complessiva pari a 54 MW da ubicarsi in agro del comune di Apricena (FG) località "Mezzana della Quercia - Mandra Murata", delle opere connesse e delle infrastrutture indispensabili da ubicarsi in agro del comune di San Severo (FG)		
<b>PROPONENTE</b>		
EDP RENEWABLES VIA LEPETIT n.8/10 MILANO (MI) - 20124 P. IVA 02218520035 PEC: edprenewables@legalmail.it		
<b>ELABORATO</b>		
Analisi P.P.T.R. Puglia - Componenti Culturali e Insediative		Fav n° 6AP.2.3
Numero 1		Scala 1:10000
Data Gennaio 2022		Eseguito Verificato Approvato
Autore Ing. Curatoli Michele R.G. Curatoli		
<b>PROGETTAZIONE GENERALE</b> STUDIO DI INGEGNERIA Ing. Michele R.G. CURATOLI Via Il Giglio n. 385 71016 San Severo (FG) Ordine degli Ingegneri di Foggia n. 1704 mail: ing.curatoli@pec.it pec: ing.curatoli@pec.it Cell. 3394820146		
Spazio Riservato agli Enti		
<b>PROGETTAZIONE SPECIALISTICA</b> S.T.P. Damiani & Partners S.r.l. Via Morea n. 8 71036 Lucera (FG) mail: info@damianiandpartners.com pec: stp.damiani@pec.it Arch. Damiani Marco Via Morea n. 8 71036 Lucera (FG) iscritto all'Ordine degli Architetti di Pescara al n° 1858		



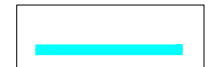
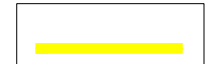





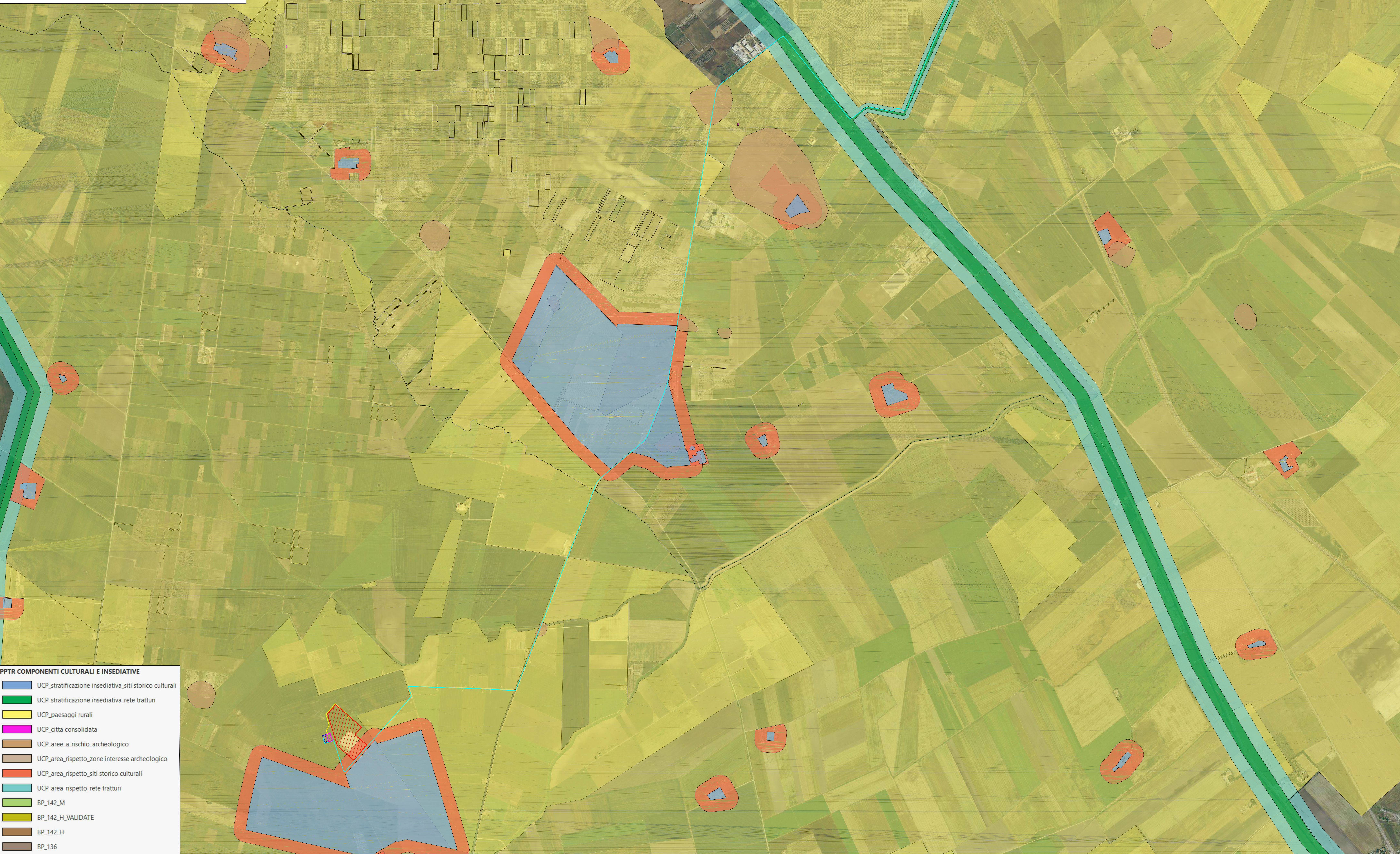

Tutti i diritti sono riservati, la riproduzione anche parziale del disegno è vietata.



**LEGENDA**

-  Cavidotto MT Esterno al Parco
-  Cavidotto in AT
-  Sottostazione elettrica Terna
-  Stazione elettrica Utente EDPR Apricena
-  Stazione elettrica Utente EDPR Volturino

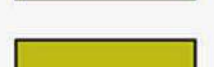

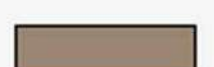
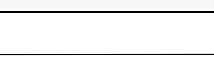
- PPTR COMPONENTI CULTURALI E INSEDIATIVE**
-  UCP\_stratificazione insediativa\_siti storico culturali
  -  UCP\_stratificazione insediativa\_rete tratturi
  -  UCP\_paesaggi rurali
  -  UCP\_citta consolidata
  -  UCP\_ree\_a\_rischio archeologico
  -  UCP\_area\_rispetto\_zone interesse archeologico
  -  UCP\_area\_rispetto\_siti storico culturali
  -  UCP\_area\_rispetto\_rete tratturi
  -  BP\_142\_M
  -  BP\_142\_H\_VALIDATE
  -  BP\_142\_H
  -  BP\_136

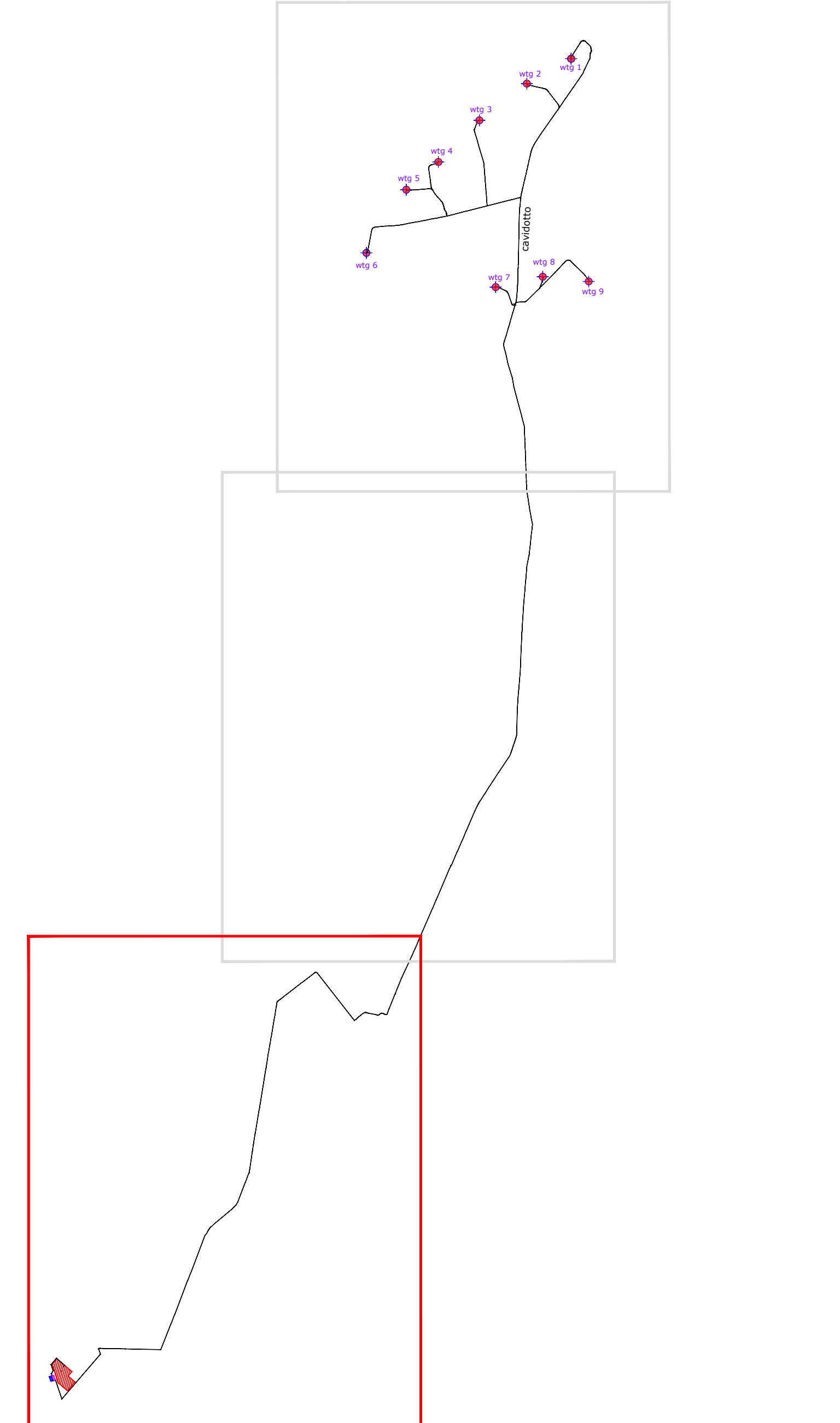

wlg	Latitudine	Longitudine	UTM84-33 N	UTM84-33 E
1	41°45'23.65"N	15°28'29.26"E	4622858.00 m N	539471.00 m E
2	41°45'12.32"N	15°28' 1.99"E	4622505.45 m N	538843.29 m E
3	41°44'55.58"N	15°27'32.73"E	4621985.00 m N	538170.00 m E
4	41°44'36.51"N	15°27' 7.39"E	4621394.00 m N	537588.00 m E
5	41°44'23.81"N	15°26'47.56"E	4621000.90 m N	537132.73 m E
6	41°43'54.89"N	15°26'22.90"E	4620105.22 m N	536567.37 m E
7	41°43'38.85"N	15°27'42.13"E	4619620.00 m N	536400.00 m E
8	41°43'43.47"N	15°28'11.04"E	4619766.63 m N	539067.64 m E
9	41°43'41.21"N	15°28'39.29"E	4619700.00 m N	539720.00 m E

S.E.	Latitudine	Longitudine	UTM	UTM
Terna	41°35'21.46"N	15°23'12.35"E	4604250.81 m N	532236.71 m E
Utente	41°35'18.05"N	15°23' 6.24"E	4604144.92 m N	532095.66 m E

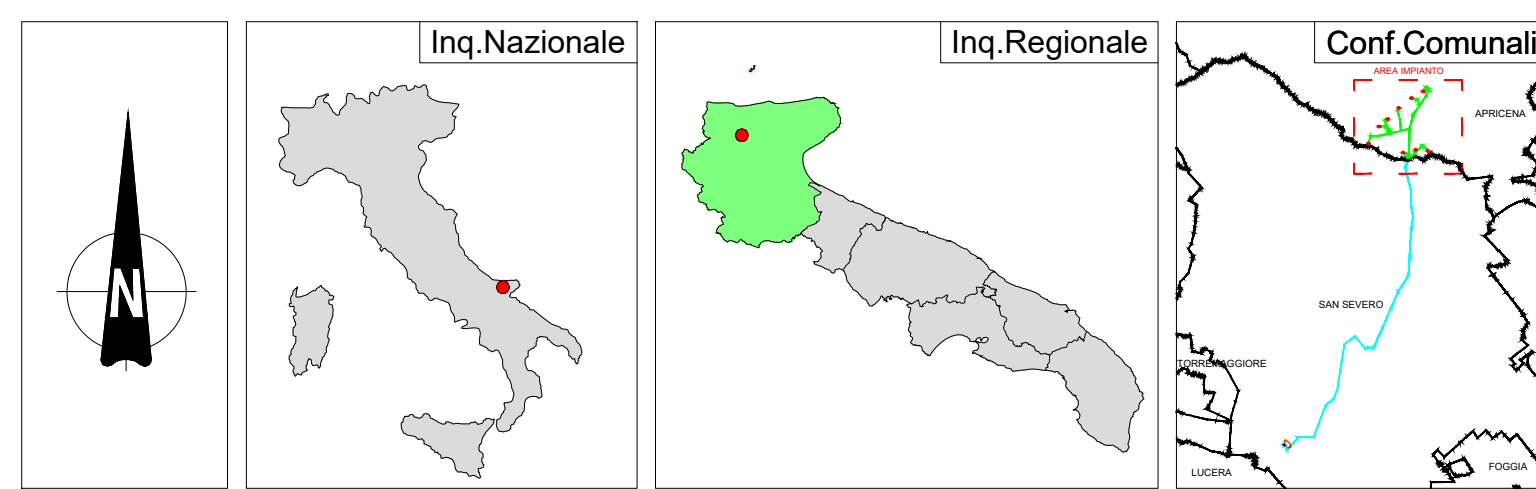

<b>REGIONE PUGLIA</b> 	<b>PROVINCIA DI FOGGIA</b> 	<b>COMUNE DI APRICENA</b> 
<b>DENOMINAZIONE INQUADRO</b> PALOMBINO		
<b>USCIBONE</b> Comune di Apricena (FG) Località "Mezzana della Quercia - Mandra Murata"		
		<b>Fogli:</b> 62/70/1/76
<b>PROGETTO DEFINITIVO</b> di un Parco Eolico composto da n. 9 aerogeneratori di potenza nominale pari a 6 MW, di potenza complessiva pari a 54 MW da ubicarsi in agro del comune di Apricena (FG) località "Mezzana della Quercia - Mandra Murata", delle opere connesse e delle infrastrutture indispensabili da ubicarsi in agro del comune di San Severo (FG)		
<b>PROPONENTE</b>  EDP RENEWABLES VIA LEPETIT n.8/10 MILANO (MI) - 20124 P.IVA 02218520035 PEC: edprenewablesitalia@gmail.it		<b>Fav n°</b> 6AP.3.3
<b>ELABORATO</b> Analisi P.P.T.R. Puglia - Componenti Culturali e Insediative		<b>Scala</b> 1:10000
<b>Approvazioni</b> Numero: 1000 Data: 05/05/2022 Reviz: 01/05/2022 Data: 15/05/2022 Sintesi PIA n.27 D.Lgs. 152/06 - Nuova Adesione Sino al 10 D.Lgs. 2013		<b>Eseguito</b> Verificato Approvato
<b>PROGETTAZIONE GENERALE</b> STUDIO DI INGEGNERIA Ing. Michele R.G. CURTOTTI Viale P. Giusto n. 385 71016 San Severo (FG) Ordine degli Ingegneri di Foggia n. 1704 mail: ing.curtotti@pec.it pec: ing.curtotti@pec.it Cell. 3394822046 		<b>Spazio Riservato agli Enti</b>   
<b>PROGETTAZIONE SPECIALISTICA</b> S.T.P. Damiani & Partners S.r.l. Via Morea n. 8 71036 Lucera (FG) mail: info@damianiandpartners.com pec: sp.damiani@pec.it Arch. Damiani Marco Via Morea n. 8 71036 Lucera (FG) iscritto all'Ordine degli Architetti di Pescara al n° 1858   		

Tutti i diritti sono riservati, la riproduzione anche parziale del disegno è vietata.