

**LEGENDA**

	INTERVENTI APERTI AL TRAFFICO		Confine provinciale
	INTERVENTI IN PROGETTAZIONE		Confine comunale
	Autostrada A3 SA-RC		Ferrovie
	Strade Statali		

- INTERVENTI IN CORSO DI PROGETTAZIONE:**
- **Tronco 1° Autostrada A3 – Vazzano Lotto 1° Stralcio 2°, completamento superamento del colle dello Scornari (cod. CZ299):**  
Progetto esecutivo in corso di approvazione  
Verifica di assoggettabilità a VIA, parere di esclusione da VIA nel 2018
  - **Tronco 1° - Lotto 1° - Stralcio 1° Autostrada A3 Vazzano superamento del cimitero di Vazzano completamento (cod. CZ298):**  
Progetto esecutivo in corso di approvazione  
Verifica di assoggettabilità a VIA, parere di esclusione da VIA nel 2018 (nell'ambito dell'intera tratta da Vazzano a Vallelonga)
  - **Tronco 2° per lavori di costruzione della Variante alla S.S. 182 – lotto unico da Vazzano a Vallelonga (cod. CZ27):**  
Progetto definitivo in corso  
Verifica di assoggettabilità a VIA, parere di esclusione da VIA nel 2018 (nell'ambito dell'intera tratta da Vazzano a Vallelonga)
  - **Tronco 5° Lotto 3°bis Bretella per Petrizzi:**  
Progetto esecutivo
  - **Tronco 5° Lotto 4°-Stralcio 1° Svincolo Gagliato fino a Svincolo Satriano compresa Bretella Satriano (cod. CZ179):**  
Progetto definitivo in corso
  - **Tronco 5° Lotto 4°-Stralcio 2° Svincolo Gagliato fino a Svincolo Satriano compresa Bretella Satriano (cod. CZ180):**  
Progetto definitivo in corso
  - **Tronco 5° Lotto 5°- Svincolo Satriano fino a Svincolo Soverato (cod. CZ29):**  
Progetto definitivo in corso

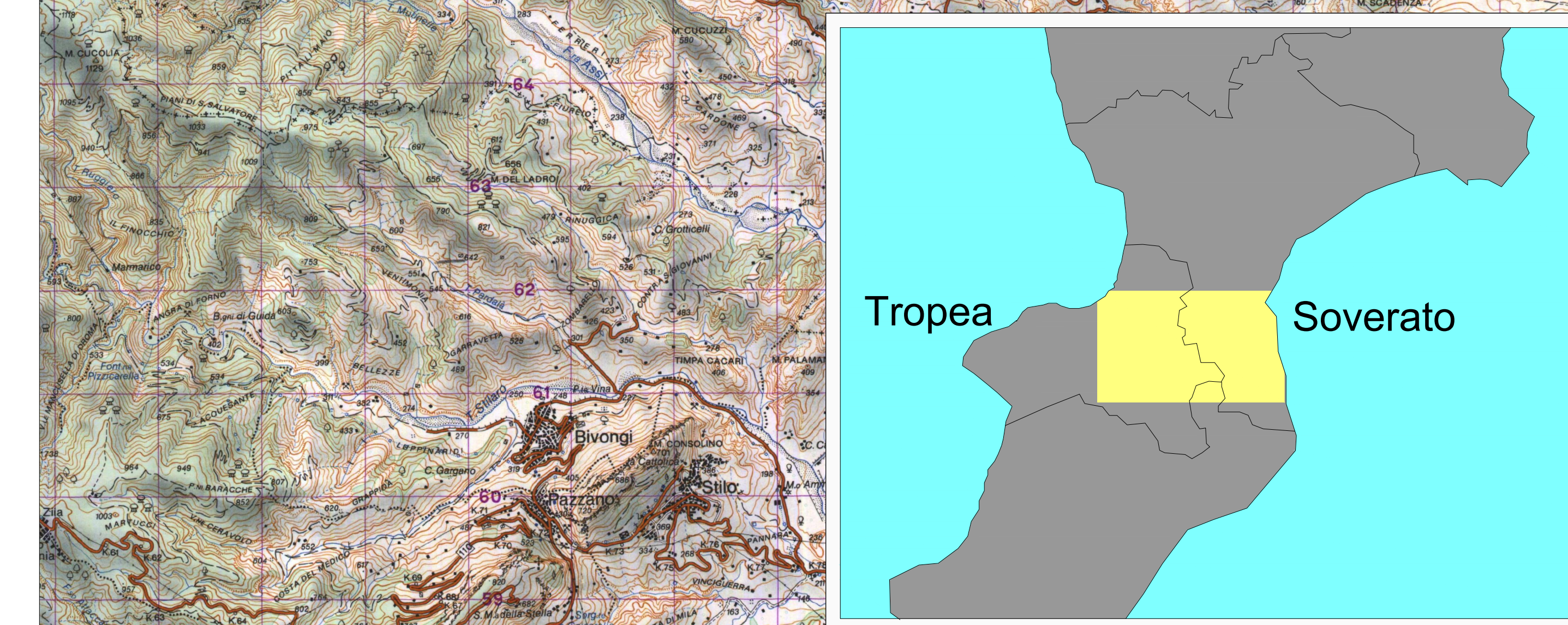

**Sanas**  
GRUPPO 15 ITALIANE

**Direzione Progettazione e Realizzazione Lavori**

**S.S. 182 TRASVERSALE DELLE SERRE**  
Tronco 5° Lotto 4° stralcio 1°: Svincolo Gagliato - Svincolo Satriano compresa Bretella Satriano - (CZ179)  
Tronco 5° Lotto 4° stralcio 2°: Svincolo Gagliato - Svincolo Satriano Compresa Bretella Satriano - (CZ180)  
Tronco 5° Lotto 5°: Svincolo Satriano - Svincolo Soverato (CZ29)

**PROGETTO DEFINITIVO**

IL PROGETTISTA È RESPONSABILE DELL'ATTUALITÀ DELLE PRESTAZIONI SPECIFICATE:  
Ing. Francesco M. LA CAMERA

IL COORDINATORE DELLA SICUREZZA IN FASE DI PROGETTAZIONE:  
Ing. Francesco M. LA CAMERA

IL SECCOLO:  
Dott. Savi. Francesco PENNINO

L'ARCHITETTURA: Dott.ssa Graziella SAVINO  
Esercizio MEBCAT n. 3856 - architetto di 1° fascia al sensi del D.M. 24/4/2019

IL RESPONSABILE DEL PROCEDIMENTO:  
Ing. Carlo Mucicelli

**GRUPPO DI PROGETTAZIONE**

**S.T.E. s.r.l.**  
Strutture and Transport Engineering  
Direttore Tecnico  
Ing. G. Morici  
Catastrale n. 10207

**ROKSOUL** S.p.A.  
Direttore Tecnico  
Ing. G. Costantini  
Catastrale n. 10207

**E.D.N. s.r.l.**  
Società di Ingegneria  
Direttore Tecnico  
Ing. G. Costantini  
Catastrale n. 10207

Prof. Arch. F. KARRER

**STUDIO PRELIMINARE AMBIENTALE**  
Piani e programmi  
Inquadramento Generale degli Interventi

PROGETTO	ANNO	REVISIONE	SCALA:
01	2020	1	1:40000
02	2020	2	
03	2020	3	
04	2020	4	
05	2020	5	

REV.	DESCRIZIONE	DATA	REDATTO	VERIFICATO	APPROVATO
A	EMISSIONE PER AVVIO PROCEDURE VArch E VASAVIA	Febbraio 2020	DI RENZO	DI RENZO	LA CAMERA