

SEZIONE LONGITUDINALE scala 1:100 (A-A)

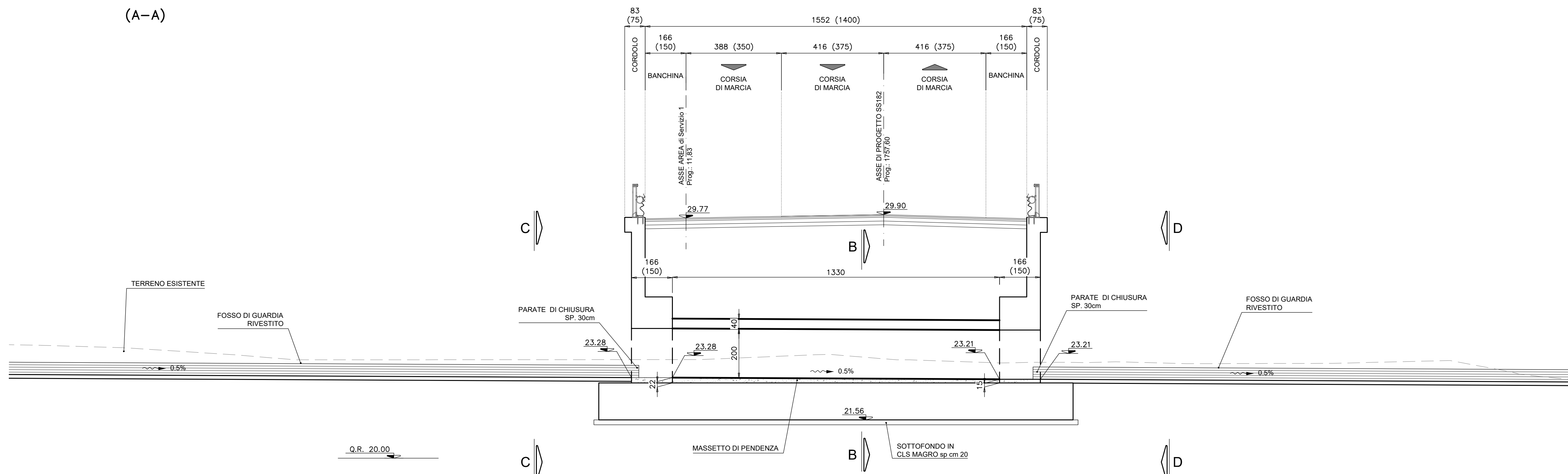

SEZIONE TRASVERSALE B-B scala 1:50

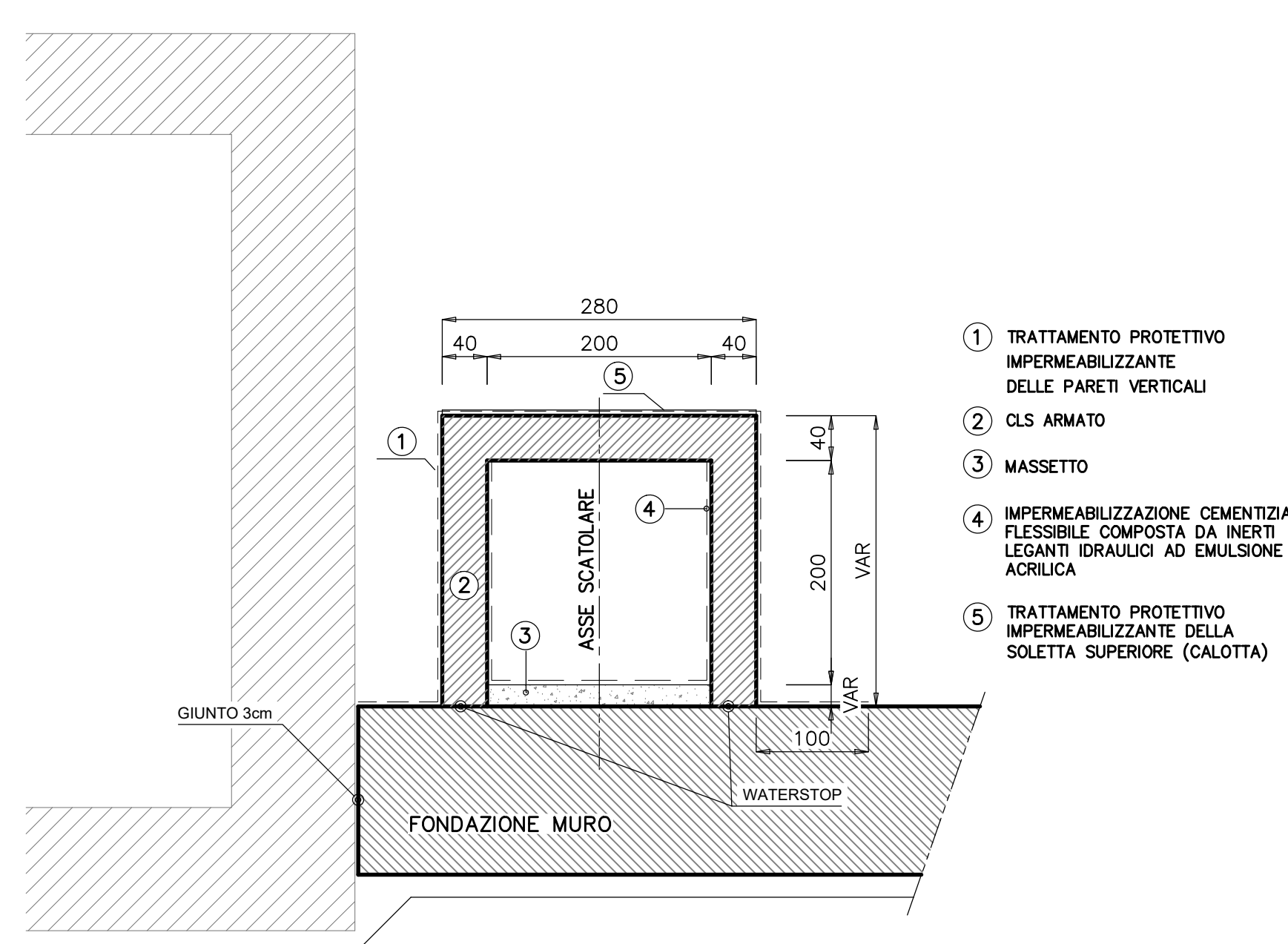

PROSPETTO C-C IMBOCCO scala 1:50

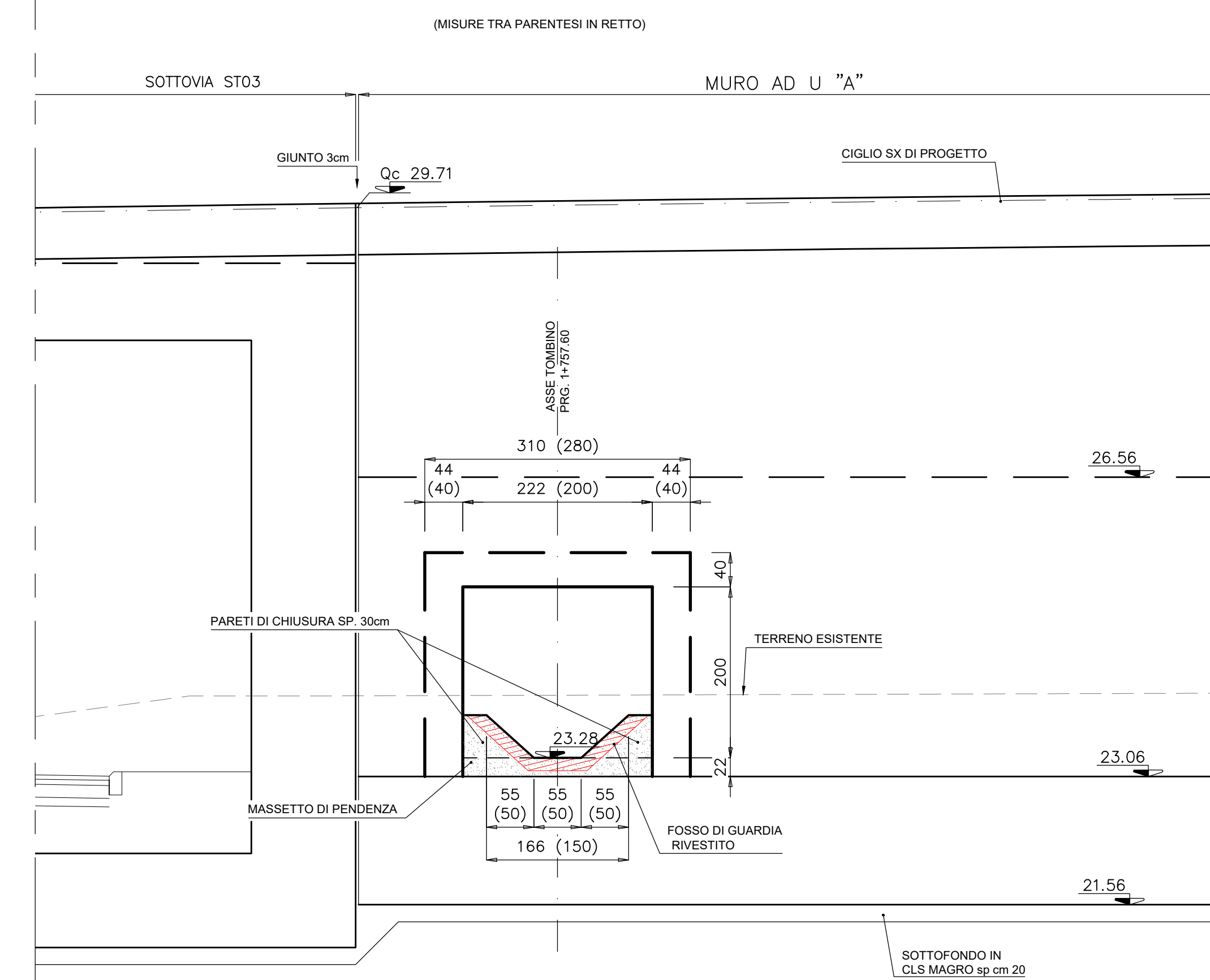

PROSPETTO D-D SBOCCO scala 1:50

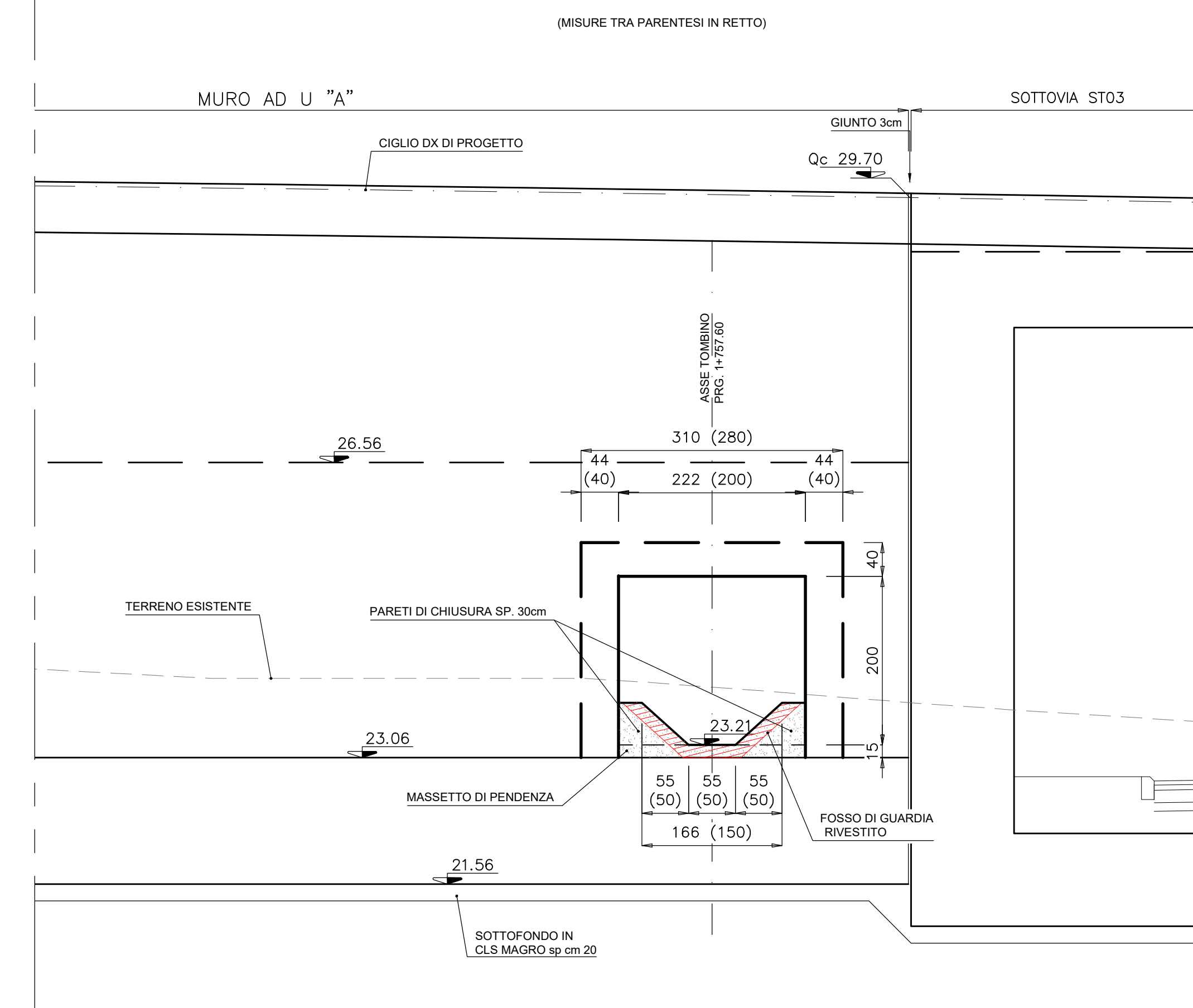

NOTA:
PER I DETTAGLI IDRAULICI VEDI ELABORATO SPECIFICO
PER I MATERIALI E LE PRESCRIZIONI VEDI TAV. T00_OM00_STR_SC01



Direzione Progettazione e Realizzazione Lavori

S.S. 182 TRASVERSALE DELLE SERRE
Tronco 5° Lotto 4° stralcio 1°: Svincolo Gagliato - Svincolo Satriano compresa Bretella Satriano - (CZ179)
Tronco 5° Lotto 4° stralcio 2°: Svincolo Gagliato - Svincolo Satriano Compresa Bretella Satriano - (CZ180)
Tronco 5° Lotto 5°: Svincolo Satriano - Svincolo Soverato (CZ29)

PROGETTO DEFINITIVO

IL PROGETTISTA E RESPONSABILE DELL'ITERAZIONE DELLE PRESTAZIONI SPECIALISTICHE
Ing. Francesco M. LA CAMERA
IL COORDINATORE DELLA SICUREZZA IN FASE DI PROGETTAZIONE
Ing. Francesco M. LA CAMERA
IL GEOLOGO
Dott. Sav. Firenze PENNINO
L'ARCHITETTURA: Dott.ssa Graziella SAVINO
Elenco MBACT n. 3856 - architetto di 1° fascia al sensi del D.M. 244/2019
IL RESPONSABILE DEL PROCEDIMENTO
Ing. Carlo Mastrolia

GRUPPO DI PROGETTAZIONE
S.T.E.s.r.l.
Strutture and Transport Engineering
Dott. Sav. Firenze PENNINO
ROKSOIL S.p.A.
Dott. Sav. Firenze PENNINO
E.D.I.N. s.r.l.
Società di Ingegneria
Dott. Sav. Firenze PENNINO
Prof. Arch. F. KARRER

STUDIO PRELIMINARE AMBIENTALE
Inquadramento progettuale - Opere d'arte minori
TM03 - Planimetria, prospetti e sezioni

CODICE PROGETTO	IV. PROG. ANNO	NOME FILE	REVISIONE	SCALA:
PROGETTO		T00_IA20_AMB_D119_A		
01	2022		A	VARIE
02	2022			
03	2022			
04	2022			
05	2022			

REV.	DESCRIZIONE	DATA	REDATTO	VERIFICATO	APPROVATO
A	EMISSIONE PER AVVIO PROCEDURE VArch E VAssVIA	Febbraio 2022	847757DM	DI RENZO	LA CAMERA