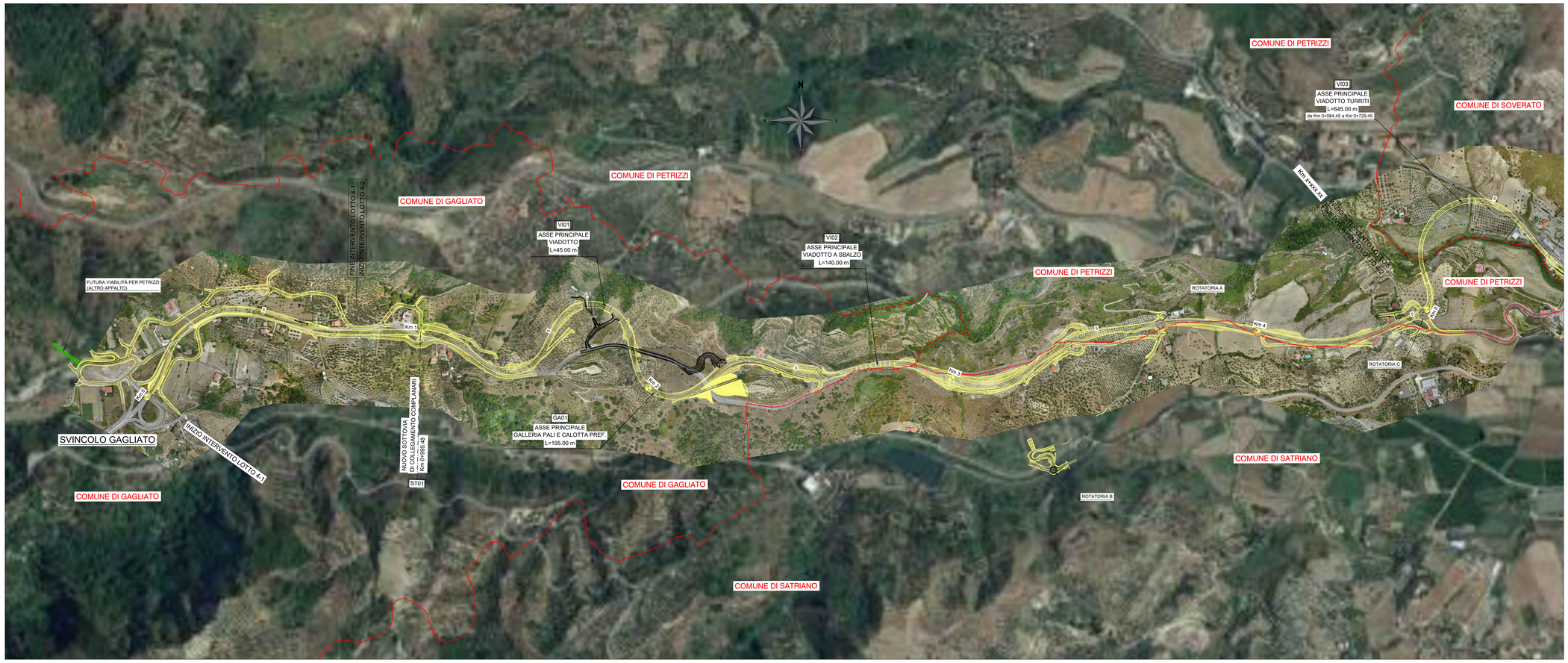

anas
GRUPPO FS ITALIANE

Direzione Progettazione e Realizzazione Lavori

S.S. 182 TRASVERSALE DELLE SERRE

Tronco 5° Lotto 4° stralcio 1°: Svincolo Gagliato - Svincolo Satriano compresa Bretella Satriano - (CZ179)
Tonco 5° Lotto 4° stalcio 2°: Svincolo Gagliato - Svincolo Satriano Compresa Bretella Satriano - (CZ180)
Tronco 5° Lotto 5°: Svincolo Satriano - Svincolo Soverato (CZ229)

PROGETTO DEFINITIVO

IL PROGETTISTA E RESPONSABILE DELL'INTEGRAZIONE DELLE PRESTAZIONI SPECIALISTICHE
Ing. Francesco M. LA CAMERA

IL COORDINATORE DELLA SICUREZZA IN FASE DI PROGETTAZIONE
Ing. Francesco M. LA CAMERA

IL GEOLOGO
Dott. Geol. Fiorenzo PENNINO

L'ARCHEOLOGA: Dott.ssa Grazia SAVINO
Elenco MiBACT n. 3856 – archeologa di 1ª fascia ai sensi del D.M. 244/2019

IL RESPONSABILE DEL PROCEDIMENTO
Ing. Carlo Muscatello

GRUPPO DI PROGETTAZIONE

S.T.E. s.r.l.
Structure and Transport Engineering
Direttore Tecnico Ing. E. Moroni Ordine Ing. Roma N. 10220

ROCKSOIL S.p.A
Direttore Tecnico Ing. G. Cassani Ordine Ing. Milano N.20997

E.D.IN. s.r.l. Società di Ingegneria
Direttore Tecnico Ing. G. Grimaldi Ordine Ing. Roma N. 17703

Prof. Arch. F. KARRER
Ordine Arch. Roma N. 12097

STUDIO PRELIMINARE AMBIENTALE

Inquadramento progettuale
Planimetria su ortofoto

CODICE PROGETTO (PROGETTO)	LIV. PROG.	ANNO	NOME FILE	REVISIONE	SCALA:
0 P C Z 0 1 7 9	D	2 0	T00_IA20_AMB_P001_A		
0 P C Z 0 1 8 0	D	2 0	CODICE ELAB. T 0 0 I A 2 0 A M B P 0 0 1	A	1:5000
0 P C Z 0 0 2 9	D	2 0			

REV.	DESCRIZIONE	DATA	REDATTO	VERIFICATO	APPROVATO
A	EMISSIONE PER AVVIO PROCEDURE VArch E VAss/VIA	Febbraio 2022	TOSTO	DI RENZO	LA CAMERA