

QUADRANTE 1

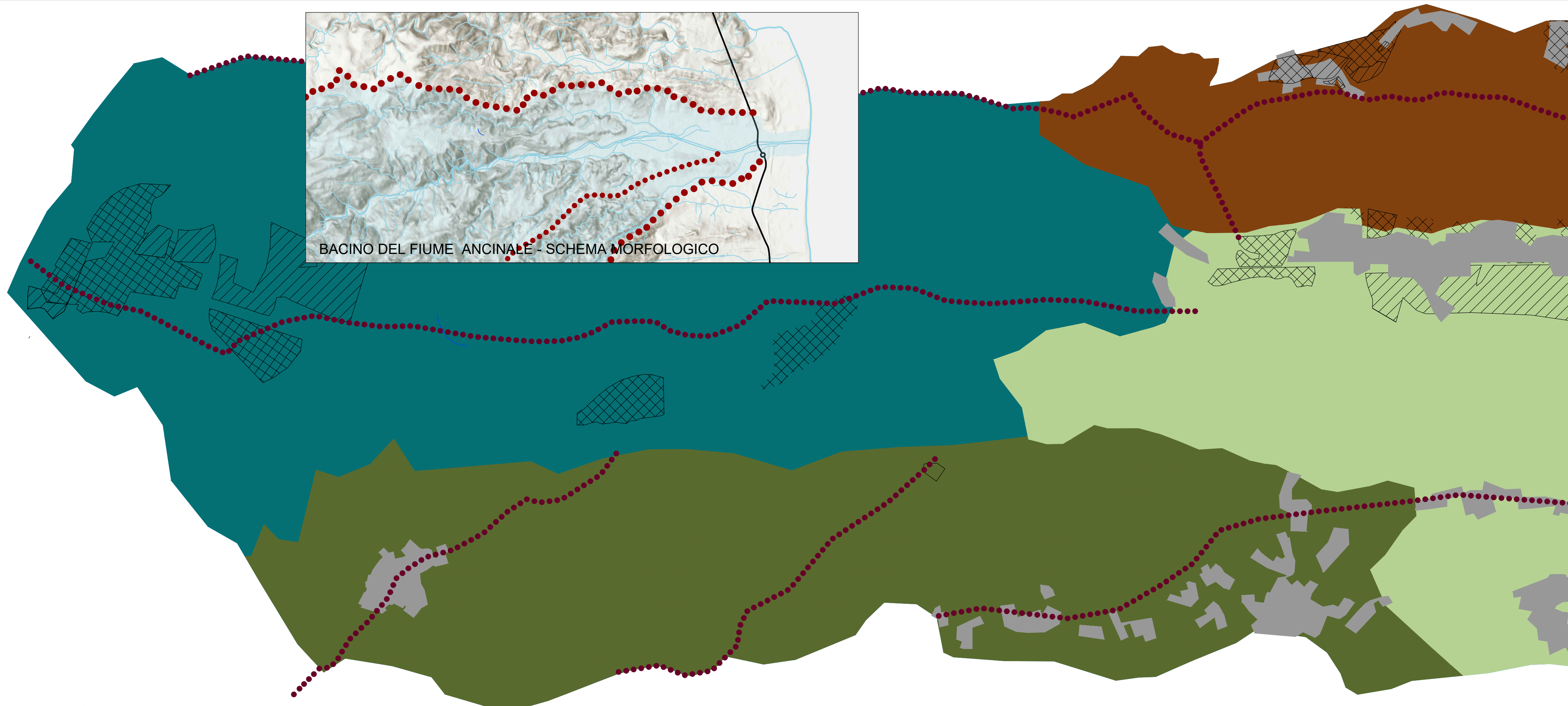

KEY MAP

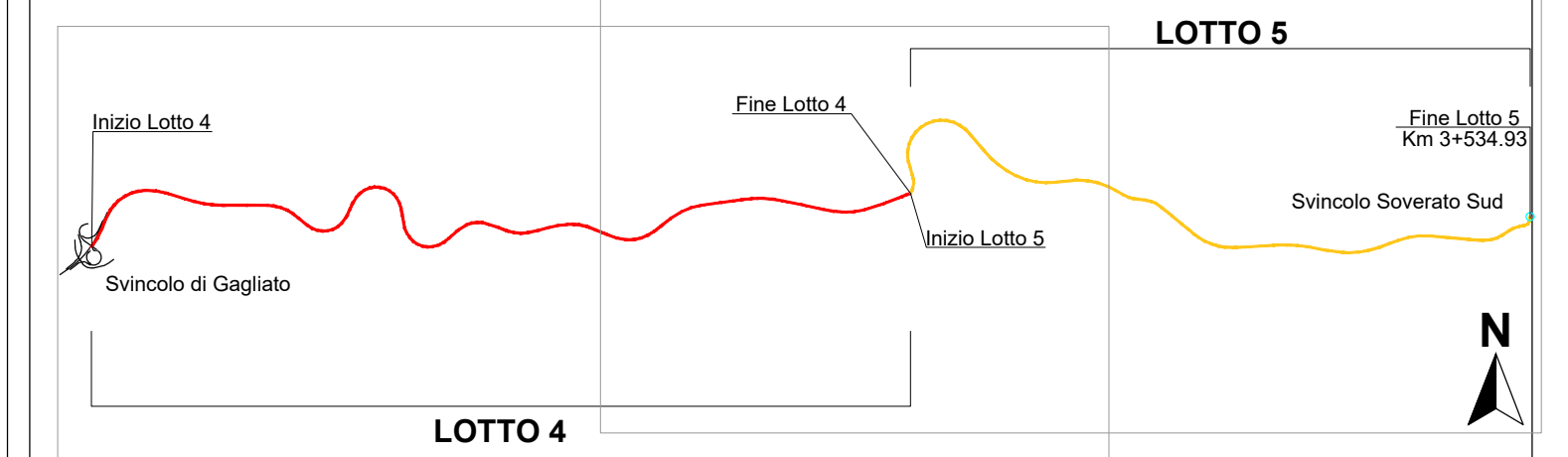

LEGENDA

- | | |
|--|---|
| <p>CONTESTO E STRUTTURA DEL PAESAGGIO</p> <ul style="list-style-type: none"> Unità di paesaggio della PIANURA DI FONDOVALLE Unità di paesaggio SISTEMA COLLINARE COSTIERO Unità di paesaggio del LITORALE COSTIERO Unità di paesaggio del SISTEMA DI VERSANTE COLLINARE DI SATRIANO Unità di paesaggio del SISTEMA DI VERSANTE COLLINARE <p>PREVISIONI DI PRG (Comuni di Soverato e Satriano)</p> <ul style="list-style-type: none"> Area residenziale di espansione Aree industriali e artigianali e Servizi | <p>CARATTERI MORFOLOGICI DEL PAESAGGIO</p> <ul style="list-style-type: none"> Crinali principali Aree urbanizzate Acque superficiali Intervento: Tracciato in rilevato / svincoli e complanari Intervento: Viadotti / Sottopasso tipologico/ Galleria |
|--|---|

QUADRANTE 2



Direzione Progettazione e Realizzazione Lavori

S.S. 182 TRASVERSALE DELLE SERRE
 Tronco 5° Lotto 4° stralcio 1°: Svincolo Gagliato - Svincolo Satriano compresa Bretella Satriano - (CZ179)
 Tronco 5° Lotto 4° stralcio 2°: Svincolo Gagliato - Svincolo Satriano Compresa Bretella Satriano - (CZ180)
 Tronco 5° Lotto 5°: Svincolo Satriano - Svincolo Soverato (CZ29)

PROGETTO DEFINITIVO

<p>IL PROGETTISTA E RESPONSABILE DELL'INTEGRAZIONE DELLE PRESTAZIONI SPECIALISTICHE Ing. Francesco M. LA CAMERA</p> <p>IL COORDINATORE DELLA SICUREZZA IN FASE DI PROGETTAZIONE Ing. Francesco M. LA CAMERA</p> <p>IL GEOLOGO Dott. Geol. Firenze PENNINO</p> <p>L'ARCHEOLOGO: Dott.ssa Grazia SAVINO Elenco MIBACT n. 3856 - archeologa di 1° fascia ai sensi del D.M. 244/2019</p> <p>IL RESPONSABILE DEL PROCEDIMENTO Ing. Carlo Muscatello</p>	<p>GRUPPO DI PROGETTAZIONE</p> <p>S.T.E. s.r.l. Structure and Transport Engineering</p> <p>Direttore Tecnico Ing. E. Maroni Ordine Ing. Roma N. 10020</p> <p>ROCKSOIL S.p.A.</p> <p>Direttore Tecnico Ing. G. Cassani Ordine Ing. Milano N.20967</p> <p>E.D.I.N. s.r.l. Società di Ingegneria</p> <p>Direttore Tecnico Ing. G. Grimaldi Ordine Ing. Roma N. 17703</p> <p>Prof. Arch. F. KARRER Ordine Arch. Roma N. 12087</p>
--	--

STUDIO PRELIMINARE AMBIENTALE
 Ambiente - Paesaggio
 Carta del contesto e struttura del paesaggio

<p>CODICE PROGETTO</p> <p>PROGETTO: D P C Z 0 1 7 9</p> <p>ELABORAZIONE: D P C Z 0 1 8 0</p> <p>REVISIONE: D P C Z 0 2 9</p>	<p>LV. PROC. ANNO</p> <p>D 2 0</p> <p>D 2 0</p> <p>D 2 0</p>	<p>NOME FILE</p> <p>TOO_IA34_AMB_CTO1_A</p> <p>CODICE ELAB. T O O I A 3 4 A M B C T O 1</p>	<p>REVISIONE</p> <p>A</p>	<p>SCALA:</p> <p>1:10.000</p>												
<table border="1" style="width: 100%; border-collapse: collapse;"> <tr> <td style="width: 5%;">REV.</td> <td style="width: 65%;">DESCRIZIONE</td> <td style="width: 10%;">DATA</td> <td style="width: 10%;">REDATTO</td> <td style="width: 10%;">VERIFICATO</td> <td style="width: 10%;">APPROVATO</td> </tr> <tr> <td>A</td> <td>EMISSIONE PER AVVIO PROCEDURE VIArch E VAssVia</td> <td>Febbraio 2022</td> <td>PL</td> <td>AQ</td> <td>FK</td> </tr> </table>					REV.	DESCRIZIONE	DATA	REDATTO	VERIFICATO	APPROVATO	A	EMISSIONE PER AVVIO PROCEDURE VIArch E VAssVia	Febbraio 2022	PL	AQ	FK
REV.	DESCRIZIONE	DATA	REDATTO	VERIFICATO	APPROVATO											
A	EMISSIONE PER AVVIO PROCEDURE VIArch E VAssVia	Febbraio 2022	PL	AQ	FK											