

PROGETTO DI COSTRUZIONE E DI MESSA IN ESERCIZIO DI UN IMPIANTO SOLARE AGRIVOLTAICO

RELAZIONE TECNICA PREVISIONALE - ANALISI RICETTORI -

- DATI AMMINISTRATIVI -

Ditta proponente: *ENEL LARINO 1 S.R.L.*

Sede: Vico Teatro 33, 71121 Foggia

Progettista: Romanciuc Arch. Andrea

Contatto per notifiche: studio-romanciuc@pec.it

Contatto telefonico: 331.8880993

- LOCALIZZAZIONE -

Comune di Larino, Provincia di Campobasso, Regione Molise

Località "Piane di Larino"

Coordinate Geografiche: 41.826671°, 14.965189°

Estremi catastali:

- Foglio 34 Part. 3, 5, 6, 7, 9, 32, 33, 34, 35, 36, 37, 38, 39, 40

- Foglio 35 Part. 2, 13, 31, 32, 47, 48

- DATI IMPIANTO -

Potenza complessiva di progetto: 70 MWp

Numero di tracker: 3657

Distanza interasse trasversale tracker (direzione est-ovest): 8,5 mt

Numero pannelli fotovoltaici: 102396 da 515 Wp cad.

Codice A.U. – P.A.U.R.: RelazioneRicettori_0_08

Documento: RELAZIONE_08

INDICE

PREMESSE.....	3
BLOCCO 1.....	7
BLOCCO 2.....	9
BLOCCO 3.....	11
BLOCCO 4.....	13
BLOCCO 5.....	15
BLOCCO 6.....	17
BLOCCO 7.....	19
BLOCCO 8.....	21
BLOCCO 9.....	23
BLOCCO 10.....	25
BLOCCO 11.....	27
BLOCCO 12.....	29
BLOCCO 13.....	31
CONCLUSIONI.....	33

PREMESSE

La presente Relazione Previsionale di Impatto sui Ricettori è redatta per il progetto di costruzione di un impianto Agrivoltaico proposto dalla società *Enel Larino 1 S.R.L.* con sede legale in Foggia, Vico Teatro 33.

La proposta progettuale è finalizzata alla realizzazione di un nuovo impianto per la produzione di energia elettrica da fonte rinnovabile solare, con potenza complessiva di 70 MWp (incluso sezione Storage), da realizzarsi nella Provincia di Campobasso, nel territorio comunale di Larino (CB), con le relative opere ed infrastrutture, incluse le opere di connessione alla vicina Stazione Elettrica TERNA denominata "S.E. Larino".

L'impianto sorgerà nell'area agricola posta vicinissima alla **Zona P.I.P.** (attività produttive e industriali) **del Comune di Larino**, sempre in località "Piane di Larino", mentre dista appena 350 metri dalla Stazione TERNA di Larino, come delineato nella: ***RelazioneUsoSuolo_0_12***

La costruzione e la messa in esercizio dell'impianto Agrivoltaico andrà ad interessare dei terreni agricoli liberi da manufatti e da interferenze, posti a distanza da alcuni ricettori fissi esterni (immobili), quest'ultimi oggetto di indagini e di verifiche "caso per caso".

L'impianto prevede l'utilizzo di una parte dei seguenti terreni, siti nel Comune di Larino (CB) in località "Piane di Larino" e precisamente le Particelle 3, 5, 6, 7, 9, 32, 33, 34, 35, 36, 37, 38, 39, 40 del Foglio 34 e sulle Particelle 2, 13, 31, 32, 47, 48 del Foglio 35, per la parte di produzione fotovoltaica e agricola, altri terreni siti nel Comune di Larino (CB) in località "Piane di Larino", oggetto di possibile esproprio per pubblica utilità, per le opere di connessione elettrica e per le relative infrastrutture, come delineato nella relazione: ***EsproprioPiano_0_24_1***

Il progetto include anche altri interventi per i quali verranno chieste le specifiche autorizzazioni ove e se necessarie:

- **Opere di rimboschimento e di rivegetazione**
- **Opere di mitigazione paesaggistica**
- **Opere di regimazione delle acque meteoriche in eccesso**

Le opere di mitigazione, di rivegetazione, di rimboschimento, di regimazione, verranno realizzate nei nostri terreni di proprietà sopra riportati, ed eventualmente anche nelle aree espropriate.

Il terreno che accoglierà il nostro impianto Agrivoltaico, delimitato da una recinzione, ha un'estensione di circa 72 ettari rispetto agli 84 ettari messi a disposizione dai due proprietari, oltre 15 ettari di solo rimboschimento.

L'insieme dei moduli solari fotovoltaici saranno collocati in modo sopraelevato al terreno, utilizzando, come struttura di sostegno, dei Tracker metallici opportunamente dimensionati.

La struttura dei Tracker è una struttura dalle soluzioni e dalle applicazioni molto elastiche, nel senso che, il palo centrale del Tracker, inserito nel terreno in profondità per circa 2 metri, consente di utilizzare anche dei suoli con pendenze di oltre il 10%, installazione che può essere prevista anche con zavorre alla base e su gabbionature. Il Tracker prevede un solo palo centrale e baricentrico, e fino all'utilizzo di altri due pali laterali e centrali, se necessari, al fine di conferire stabilità.

I moduli solari fotovoltaici risulteranno, dunque, sopraelevati rispetto al piano di campagna di circa +2,20 metri, posizionati su piastre metalliche ad inseguimento solare, così come anche la recinzione perimetrale è sopraelevata di + 27 cm al fine di consentire il passaggio libero degli animali, come illustrato nella "**Sezione 4**" delle Tavole grafiche per la definizione dei Particolari Costruttivi.

L'area "**al suolo**" effettivamente occupata dalle installazioni dei Tracker, delle cabine, della recinzione, della strada brecciata, rappresentano una parte limitatissima del terreno, simbolica, come appresso riportato:

- Superficie totale "al suolo" occupata dai pali dei tracker: 3167,1 mq
- Superficie totale "al suolo" occupata dalle cabine: 531 mq
- Superficie "al suolo" occupata dalla strada con recinzione = 27800 mq
- Area recintata impianto: 722821 mq = 72,2821 ha
- Lunghezza Strade: 5560,3077 m
- Lunghezza Recinzione: 4827,51 m
- Lunghezza ingresso (carrabile+pedonale): 26,8045 m
- Numero alberi opere mitigazione: 109
- Numero alberi opere rimboschimento: 544
- Coordinate Impianto: Latitudine: 41,826671 Longitudine: 14,965189

Al di fuori dell'area adibita al fotovoltaico vi sono i fabbricati di terze persone che sono oggetto dell'indagine svolta nella presente relazione tecnica.

Registriamo, quindi, la presenza di immobili esterni che potrebbero rappresentare delle inferenze “**fuori campo**” sulle quali abbiamo annotato le informazioni necessarie a determinare il Capitolo delle Conclusioni al presente studio.

Per **ricettori** si intende: qualsiasi edificio adibito ad ambiente abitativo comprese le relative aree esterne di pertinenza, o ad attività lavorativa o ricreativa; aree naturalistiche vincolate, parchi pubblici ed aree esterne destinate ad attività ricreative ed allo svolgimento della vita sociale della collettività; aree territoriali edificabili già individuate dai piani regolatori generali e loro varianti generali vigenti al momento della presentazione dei progetti di massima relativi alla costruzione delle infrastrutture.

Per **impatto sui ricettori** si intende: la verifica preliminare e sommaria degli effetti sull'uomo dovuti alla presenza di uno o più impianti energetici. Gli impatti sui ricettori saranno di tipo acustico ed elettromagnetico, avendo escluso ab-origine quello visivo per il fatto che tale impianto sarà opportunamente mitigato dall'esterno (agrivoltaico, alberature perimetrali e rivegetazione).

Per **verifica degli impatti sui ricettori** si intende: la lettura dei dati di progetto comparati alla casistica empirica, al fine di verificare eventuali ripercussioni sulla salute degli occupanti degli immobili ricettori. Tale verifica sarà anche focalizzata sul grado di utilizzo degli immobili e sulla distanza dal punto più vicino all'impianto energetico. Le tabelle di riferimento per ogni singola verifica daranno come risultato un valore progettuale che dovrà rientrare nei valori limite di tolleranza.

Nel caso specifico del nostro progetto evidenziamo i seguenti fattori di peculiarità.

Relativamente alle proprietà immobiliari, messe a disposizione dai due proprietari (*Glave Vincenzella e Glave Giacinto*), queste corrispondono ai ricettori più prossimi e imminenti, i più sensibili rispetto al progetto (**BLOCCHI 3, 4 e 5**), ma il progetto prevede che questi siano demoliti (BLOCCO 3 e BLOCCO 4) per lasciare il posto al fotovoltaico, ad eccezione di alcuni corpi di fabbrica (BLOCCO 5) che verranno riqualificati e destinati alla costruzione dei vani e dei locali tecnici (**O&M**) del nostro progetto Agrivoltaico.

Il progetto, nel suo insieme e nella sua complessità, include anche altri interventi per i quali verranno chieste le specifiche autorizzazioni ove e se necessarie:

- **Opere di rimboschimento e di rivegetazione**
- **Opere di mitigazione paesaggistica**
- **Opere di regimazione delle acque meteoriche in eccesso**

Le opere di mitigazione ambientale e paesaggistica per la loro conformazione, per le loro caratteristiche strutturali e morfologiche, per l'inserimento perimetrale rispetto al nucleo dell'impianto solare fotovoltaico, rappresentano sicuramente anche una prima e insuperabile **SCHERMATURA NATURALE** di limitazione degli impatti sui ricettori fissi esterni.

Per meglio verificare gli impatti sugli altri ricettori abbiamo quindi esaminato un raggio territoriale di circa **500 metri**, portato alla distanza di **1 km**, motivo per il quale il BUFFER di progetto per l'analisi previsionale degli Impatti sui Ricettori è così meglio individuato (1 Km).

In tale raggio territoriale andiamo a classificare gli immobili presenti, la loro distanza dal Fotovoltaico, la destinazione d'uso di questi fabbricati.

Da una prima sommaria lettura dei ricettori evidenziamo che la maggior parte di questi corrispondono essenzialmente ad unità immobiliari destinate a depositi e ad unità collabenti, poche sono le abitazioni, quest'ultime riconducibili alle attività agricole svolte saltuariamente in alcuni periodi dell'anno.

BLOCCO 1

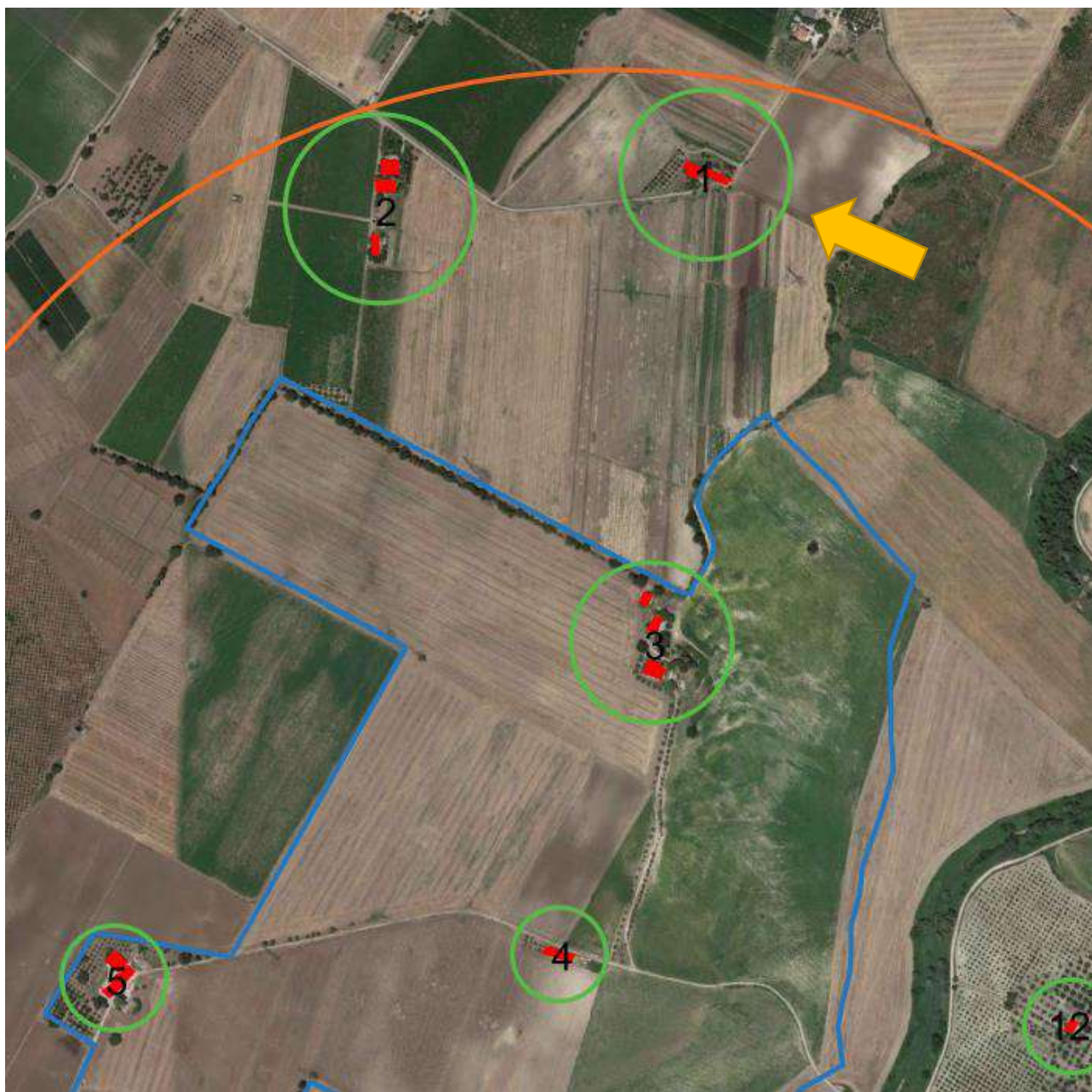

Estremi catastali:

Situazione aggiornata al : 10/07/2021

Immobile selezionato

Catasto: **Fabbricati** Comune: **LARINO** Codice: **E456**
Foglio **24** Particella **69** Subalterno **3**

Elenco Intestati

	Nominativo o denominazione	Codice fiscale	Titolarià	Quota	Altri dati
<input type="radio"/>	GIGANTE GABRIELE nato a LARINO (CB) il 19/06/1959	GGNGRL59H19E466E	Proprietà	1/6	
<input type="radio"/>	GIGANTE MARIA CRISTINA nata a LARINO (CB) il 24/07/1952	GGNMCR52L64E456M	Proprietà	1/6	
<input type="radio"/>	SAURO IRENE nata a CIRCELLO (BN) il 18/05/1933	SRARNI33H58C719L	Proprietà	4/6	

Situazione aggiornata al : 10/07/2021

Dati della ricerca

Catasto: **Fabbricati**
Comune di: **LARINO** Codice: **E456**
Foglio: **24** Particella: **69**
Immobili individuati: **3**

Elenco Immobili

	Foglio	Particella	Sub	Indirizzo	Zona cens	Categoria	Classe	Consistenza	Rendita	Partita	Altri Dati
<input type="radio"/>	24	69	1	LARINO CONTRADA PIANE DI LARINO, 58 Piano T						Bene comune non censibile	
<input type="radio"/>	24	69	2	LARINO CONTRADA PIANE DI LARINO, 58 Piano T		D/10			Euro: 736,00		
<input type="radio"/>	24	69	3	LARINO CONTRADA PIANE DI LARINO, 58 Piano T		A/3	1	3,5 vani	Euro: 168,11		

8

Intestatari:

Distanza dal punto più vicino all'impianto: 302 m

Coordinate WGS84: 14,9750121; 41,8377934

Descrizione: Fabbricati per funzioni produttive connesse alle attività agricole.

Si evidenzia che la famiglia GIGANTE ha sottoscritto un contratto con terze ditte per la costruzione di un impianto fotovoltaico simile al nostro, motivo per il quale si ritiene siano persone edotte e ben conoscono la tematica, avendo destinato la propria proprietà agricola alla trasformazione energetica, di fatto riclassificando il proprio terreno da agricolo a produttivo (fotovoltaico).

BLOCCO 2

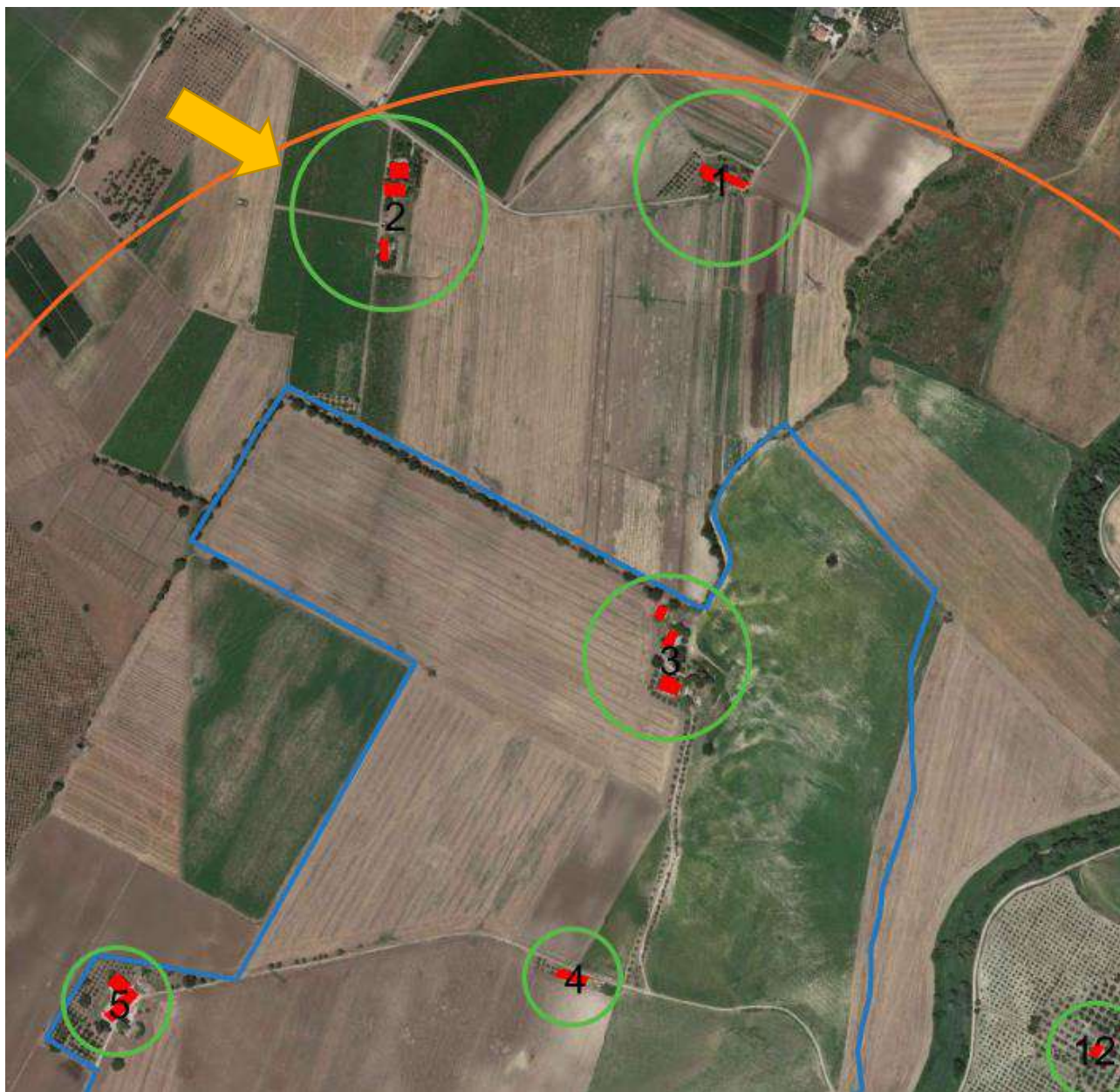

Estremi catastali:

Situazione aggiornata al : 10/07/2021

Dati della ricerca

Catasto: **Fabbricati**
Comune di: **LARINO** Codice: **E456**
Foglio **24** Particella: **23**
Immobili individuati: **5**

Elenco Immobili

	Foglio	Particella	Sub	Indirizzo	Zona cons	Categoria	Classe	Consistenza	Rendita	Partita	Altri Dati
<input type="radio"/>	24	23	1	LARINO CONTRADA PIANE DI LARINO, 58 Piano T						Bene comune non censibile	
<input type="radio"/>	24	23	2	LARINO CONTRADA PIANE DI LARINO, 58 Piano T-1 - 2						Bene comune non censibile	
<input type="radio"/>	24	23	3	LARINO CONTRADA PIANE DI LARINO, Piano T-1		D/1			Euro: 1.239,50		
<input type="radio"/>	24	23	4	LARINO CONTRADA PIANE DI LARINO, 58 Piano 1		A/4	2	7 vani	Euro:274,76		
<input type="radio"/>	24	23	5	LARINO CONTRADA PIANE DI LARINO, 58 Piano 2		F/3					

Intestatarî:

Situazione aggiornata al : 10/07/2021

Immobile selezionato

Catasto: **Fabbricati** Comune: **LARINO** Codice: **E456**
Foglio: **24** Particella: **23** Subalterno: **4**

Elenco Intestati

	Nominativo o denominazione	Codice fiscale	Titolarità	Quota	Altri dati
<input type="radio"/>	GIGANTE GABRIELE nato a LARINO (CB) il 19/06/1959	GGNGRL59H19E456E	Proprieta'	1/6	
<input type="radio"/>	GIGANTE MARIA CRISTINA nata a LARINO (CB) il 24/07/1952	GGNMCR52L64E456M	Proprieta'	1/6	
<input type="radio"/>	SAURO IRENE nata a CIRCELLO (BN) il 18/06/1933	SRARNI33H58C719L	Proprieta'	4/6	

Distanza dal punto più vicino all'impianto: 291 m

Coordinate WGS84: 14,9699872; 41,8376854

Descrizione: Opifici, Abitazioni di tipo popolare.

Si evidenzia che la famiglia GIGANTE ha sottoscritto un contratto con terze ditte per la costruzione di un impianto fotovoltaico simile al nostro, motivo per il quale si ritiene siano persone edotte e ben conoscono la tematica, avendo destinato la propria proprietà agricola alla trasformazione energetica, di fatto riclassificando il proprio terreno da agricolo a produttivo (fotovoltaico).

BLOCCO 3

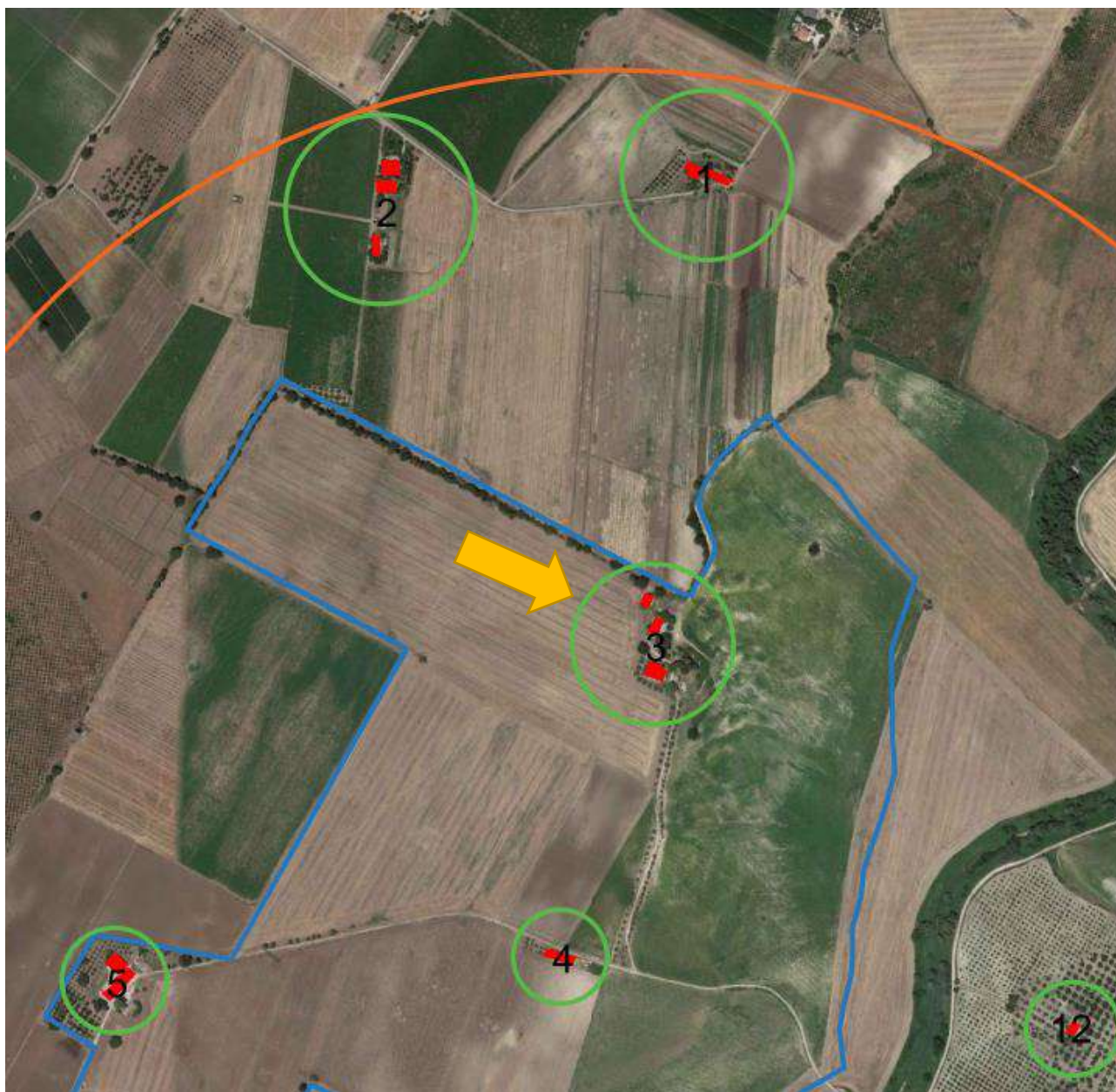

Estremi catastali:

Situazione aggiornata al : 03/07/2021

Dati della ricerca

Catasto: **Fabbricati**
Comune di: **LARINO** Codice: **E456**
Foglio: **34** Particella: **33**
Immobili individuati: **9**

Elenco Immobili

	Foglio	Particella	Sub	Indirizzo	Zona cens	Categoria	Classe	Consistenza	Rendita	Partita	Altri Dati
<input type="checkbox"/>	34	33	1	LARINO CONTRADA PIANE DI LARINO, 38						Bene comune non censibile	
<input type="checkbox"/>	34	33	2	LARINO						Soppressa	
<input type="checkbox"/>	34	33	3	LARINO						Soppressa	
<input type="checkbox"/>	34	33	4	LARINO						Soppressa	
<input type="checkbox"/>	34	33	5	LARINO						Soppressa	
<input type="checkbox"/>	34	33	6	LARINO CONTRADA PIANE DI LARINO, 38 Piano T-1		F/2					
<input type="checkbox"/>	34	33	7	LARINO CONTRADA PIANE DI LARINO, 38 Piano T		F/2					
<input type="checkbox"/>	34	33	8	LARINO CONTRADA PIANE DI LARINO, 38 Piano T		F/2					
<input type="checkbox"/>	34	33	9	LARINO CONTRADA PIANE DI LARINO, 38 Piano T		F/2					

Intestatori:

Situazione aggiornata al : 03/07/2021

Immobile selezionato

Catasto: **Fabbricati** Comune: **LARINO** Codice: **E456**
Foglio: **34** Particella: **33** Subalterno: **6**

Elenco Intestati

	Nominativo o denominazione	Codice fiscale	Titolarità	Quota	Altri dati
<input checked="" type="radio"/>	GLAVE VINZENELLA nata a URURI (CB) il 03/01/1951	GLVVCN51A43L505I	Proprietà	1/1	

Distanza dal punto più vicino all'impianto: 28m

Coordinate WGS84: 14,9744060; 41,8328441

Descrizione: unità collabenti.

Tali immobili sono di proprietà e sono destinati alla demolizione.

BLOCCO 4

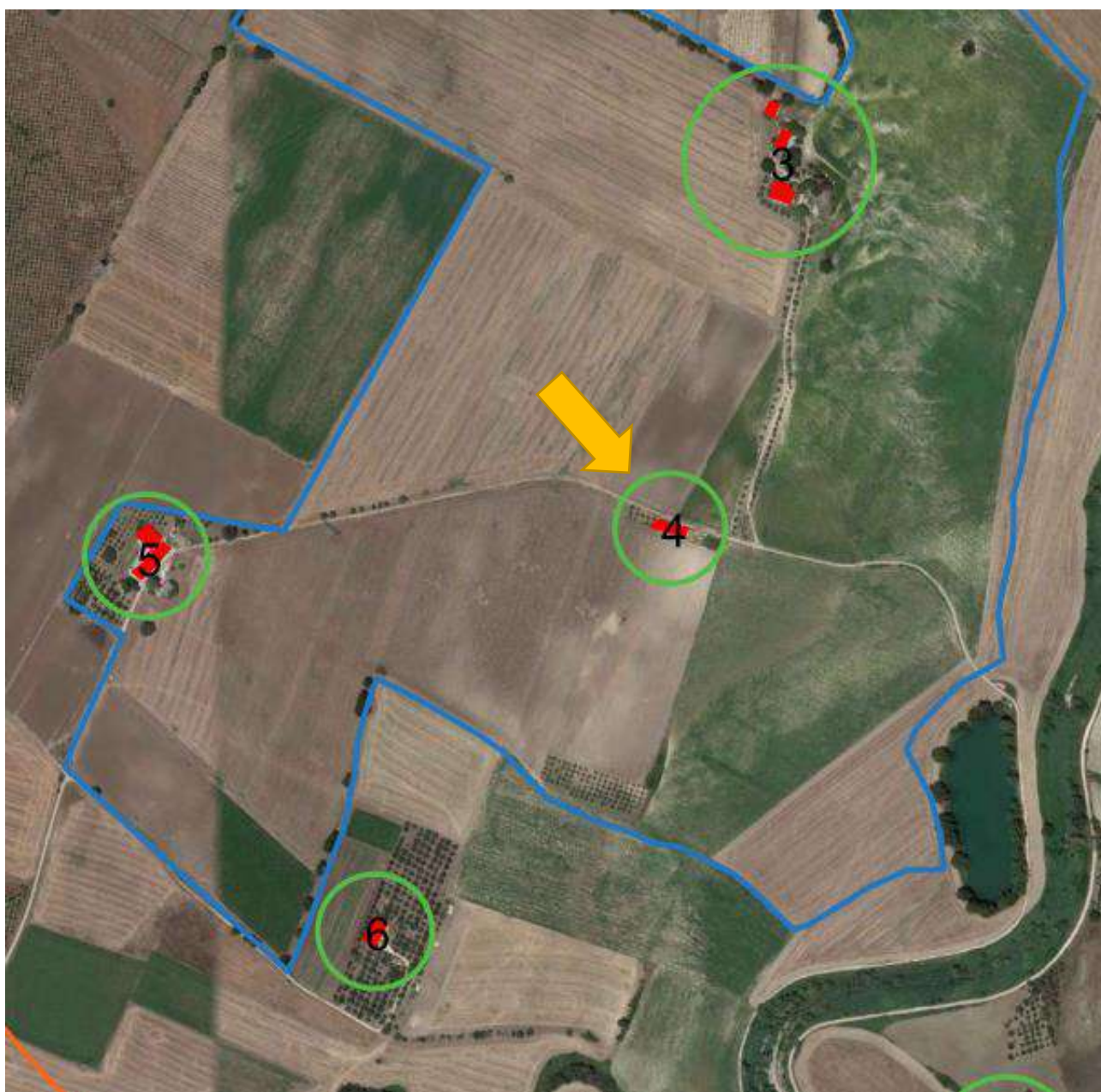

Estremi catastali:

Situazione aggiornata al : 03/07/2021

Immobile selezionato

Catasto: **Fabbricati** Comune: **LARINO** Codice: **E456**
Foglio: **34** Particella: **34** Subalterno: **1**
Immobili individuati: **2**

Elenco Immobili Graffiti

Foglio	Particella	Sub	Indirizzo	Zona cens	Categoria	Classe	Consistenza	Rendita	Partita
34	34	2	CONTRADA PIANE DI LARINO, SNC Piano T		D/10			Euro: 1.146,00	
34	34	1							

Situazione aggiornata al : 03/07/2021

Soggetto selezionato

Nominativo: **GLAVE GIACINTO**
Codice fiscale: **GLVGNT52P18L505A**
Comune di: **LARINO** Codice: **E456**
Immobili individuati: **2**

Elenco immobili per diritti e quote

	Catasto	Titolarità	Ubicazione	Foglio	Particella	Sub	Classamento	Classe	Consistenza	Rendita	Partita	Altri Dati
<input type="radio"/>	F	Proprietà per: 1000/1000	LARINO (CB) CONTRADA PIANE DI LARINO, SNC Piano T	34	34	1	cat. D/10			Euro: 1.146,00		SI
<input type="radio"/>	F	Proprietà per: 1000/1000	LARINO (CB) CONTRADA PIANE DI LARINO, SNC Piano T-1	34	36	1	cat. D/10			Euro: 3.842,00		SI

14

Intestatari:

Situazione aggiornata al : 03/07/2021

Immobile selezionato

Catasto: **Fabbricati** Comune: **LARINO** Codice: **E456**
Foglio: **34** Particella: **34** Subalterno: **1**

Elenco Intestatati

	Nominativo o denominazione	Codice fiscale	Titolarità	Quota	Altri dati
<input checked="" type="radio"/>	GLAVE GIACINTO nato a URURI (CB) il 18/05/1952	GLVGNT52P18L505A	Proprietà	1000/1000	

Distanza dal punto più vicino all'impianto: 339m

Coordinate WGS84: 14,9727840; 41,8290830

Descrizione: Fabbricati per funzioni produttive connesse alle attività agricole.

Tali immobili sono di proprietà e sono destinati alla demolizione.

BLOCCO 5



Estremi catastali:

Situazione aggiornata al : 03/07/2021

Immobile selezionato

Catasto: **Fabbricati** Comune: **LARINO** Codice: **E456**
Foglio: **34** Particella: **36** Subalterno: **1**
Immobili individuati: **2**

Elenco Immobili Graffiti

Foglio	Particella	Sub	Indirizzo	Zona cens	Categoria	Classe	Consistenza	Rendita	Partita
34	36	2	CONTRADA PIANE DI LARINO, SNC Piano T-1		D/10			Euro: 3.842,00	
34	36	1							

Intestatari:

Situazione aggiornata al : 03/07/2021

Immobile selezionato

Catasto: **Fabbricati** Comune: **LARINO** Codice: **E456**
Foglio: **34** Particella: **36** Subalterno: **1**

Elenco Intestati

	Nominativo o denominazione	Codice fiscale	Titolarità	Quota	Altri dati
<input checked="" type="radio"/>	GLAVE GIACINTO nato a URURI (CB) il 18/09/1952	GLVGN52P18L505A	Proprieta'	1000/1000	

Distanza dal punto più vicino all'impianto: 48m

Coordinate WGS84: 14,9660934; 41,8288247

Descrizione: Fabbricati per funzioni produttive connesse alle attività agricole

Tali immobili sono di proprietà e sono in minima parte destinati alla demolizione, in grossa parte destinati alla riqualificazione e alla riconversione diventando locali tecnici a servizio (O&M) del nostro impianto Agrivoltaico.

BLOCCO 6



Estremi catastali:

Situazione aggiornata al : 10/07/2021

Dati della ricerca

Catasto: **Fabbricati**
Comune di: **LARINO** Codice: **E456**
Foglio: **35** Particella: **94**
Immobili individuati: **3**

Elenco Immobili

	Foglio	Particella	Sub	Indirizzo	Zona cens	Categoria	Classe	Consistenza	Rendita	Parita	Altri Dati
<input type="radio"/>	35	94	1	LARINO CONTRADA PIANE DI LARINO, 24 Piano T-1		A/4	3	6 vani	Euro:275,79		
<input type="radio"/>	35	94	2	LARINO CONTRADA PIANE DI LARINO, 24 Piano T		C/6	1	23 mq	Euro:53,45		
<input type="radio"/>	35	94	3	LARINO CONTRADA PIANE DI LARINO, 24 Piano T		C/6	2	113 mq	Euro:309,31		

Intestatari:

Situazione aggiornata al : 10/07/2021

Immobile selezionato

Catasto: **Fabbricati** Comune: **LARINO** Codice: **E456**
Foglio: **35** Particella: **94** Subalterno: **1**

Elenco Intestati

	Nominativo o denominazione	Codice fiscale	Titolarità	Quota	Altri dati
<input checked="" type="radio"/>	FRATE COSTANTINO nato a URURI (CB) il 16/09/1940	FRTCTN40P16L505I	Proprieta'	1000/1000	

18

Distanza dal punto più vicino all'impianto: 67m

Coordinate WGS84: 14,9689352; 41,8252750

Descrizione: Abitazioni di tipo rurale; Stalle, scuderie, rimesse, autorimesse (senza fine di lucro)

Tale immobile viene occupato saltuariamente per attività agricole, e non risulta alcun certificato di residenza al suo interno (inteso come persona che è residente all'interno dell'immobile).

BLOCCO 7



Estremi catastali:

Situazione aggiornata al : 10/07/2021

Dati della ricerca

Catasto: **Fabbricati**
Comune di: **LARINO** Codice: **E456**
Foglio: **35** Particella: **92**
Immobili individuati: **1**

Elenco Immobili

Foglio	Particella	Sub	Indirizzo	Zona cens	Categoria	Classe	Consistenza	Rendita	Partita	Altri Dati
35	92		LARINO CONTRADA PIANE DI LARINO, SNC Piano T		F/2					

Situazione aggiornata al : 10/07/2021

Dati della ricerca

Catasto: **Fabbricati**
Comune di: **LARINO** Codice: **E456**
Foglio: **35** Particella: **93**
Immobili individuati: **1**

Elenco Immobili

Foglio	Particella	Sub	Indirizzo	Zona cens	Categoria	Classe	Consistenza	Rendita	Partita	Altri Dati
35	93		LARINO CONTRADA PIANE DI LARINO, SNC Piano T		C/2	3	135 mq	Euro:334,66		

20

Intestatari:

Situazione aggiornata al : 10/07/2021

Immobile selezionato

Catasto: **Fabbricati** Comune: **LARINO** Codice: **E456**
Foglio **35** Particella **92**

Elenco Intestati

Nominativo o denominazione	Codice fiscale	Titolarità	Quota	Altri dati
FRATE COSTANTINO GIULIO nato a URURI (CB) il 20/03/1951	FRTCTN51C20L505C	Proprieta'	1/1	

Situazione aggiornata al : 10/07/2021

Immobile selezionato

Catasto: **Fabbricati** Comune: **LARINO** Codice: **E456**
Foglio **35** Particella **93**

Elenco Intestati

Nominativo o denominazione	Codice fiscale	Titolarità	Quota	Altri dati
FRATE COSTANTINO GIULIO nato a URURI (CB) il 20/03/1951	FRTCTN51C20L505C	Proprieta'	1/1	

Distanza dal punto più vicino all'impianto: 331m

Coordinate WGS84: 14,9689532; 41,8223684

Descrizione: deposito, Unità collabenti.

BLOCCO 8

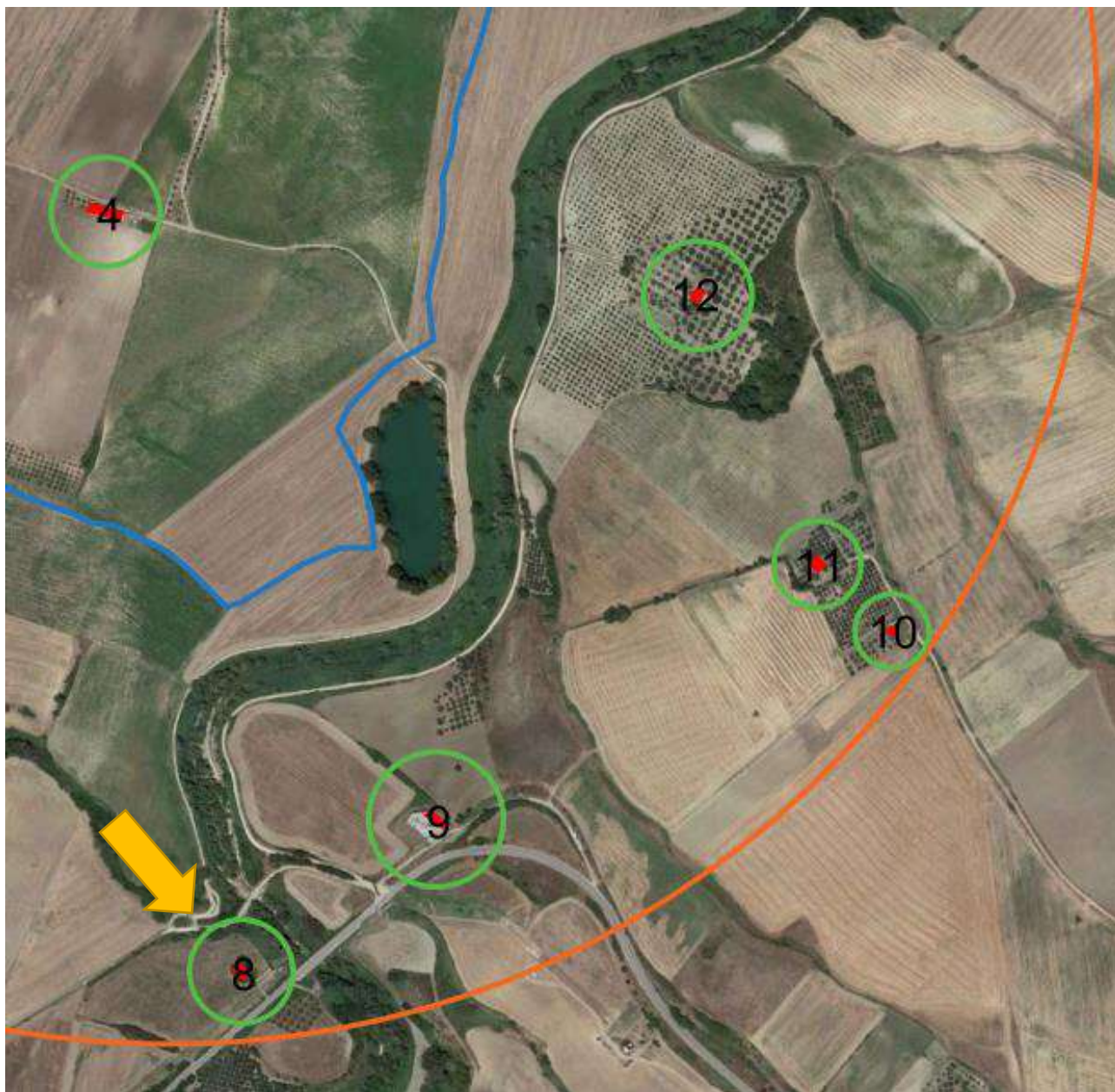

Estremi catastali:

Situazione aggiornata al : 10/07/2021

Dati della ricerca

Catasto: **Terreni**
Comune di: **LARINO** Codice: **E456**
Foglio: **35** Particella: **55**
Immobili individuati: 1

Elenco Immobili

Foglio	Particella	Sub	Qualità	Classe	ha	are	ca	Reddito dominicale	Reddito agrario	Partita	Porzioni
35	55		FABB RURALE			1		Euro:			

Intestatori:

Situazione aggiornata al : 10/07/2021

Immobile selezionato

Catasto: **Terreni** Comune: **LARINO** Codice: **E456**
Foglio: **35** Particella: **55**

Elenco Intestati

	Nominativo o denominazione	Codice fiscale	Titolarità	Quota	Altri dati
<input type="radio"/>	OCCHIONERO MARIAGIUSEPPA nata a URURI (CB) il 15/04/1907	CCHMGS07D56L505L	Usufrutto	1/3	
<input type="radio"/>	PERRINO ANTONIO LUCIO MARIO nato a URURI (CB) il 02/03/1957	PRRNNL57C02L505J	Proprieta'	1/2	
<input type="radio"/>	PERRINO MARIA SOFIA nata a URURI (CB) il 12/05/1964	PRRMSF64H52L505K	Proprieta'	1/2	

22

Distanza dal punto più vicino all'impianto: 523m

Coordinate WGS84: 14,9743081; 41,8217451

Descrizione: Fabbricato rurale

BLOCCO 9

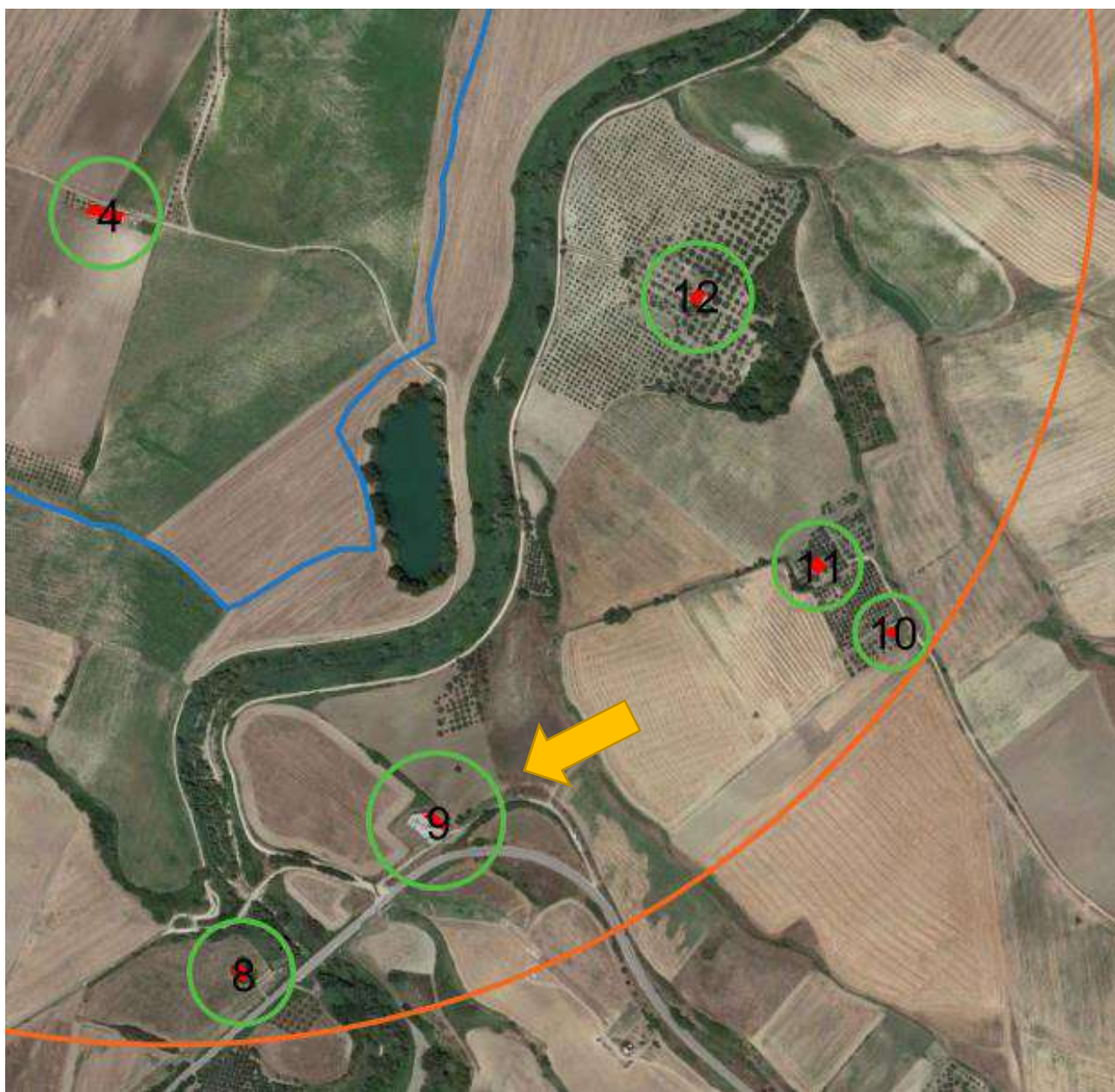

Estremi catastali:

Situazione aggiornata al : 10/07/2021

Dati della ricerca

Catasto: **Fabbricati**
Comune di: **URURI** Codice: **L505**
Foglio: **9** Particella: **191**
Immobili individuali: **1**

Elenco Immobili

	Foglio	Particella	Sub	Indirizzo	Zona cens	Categoria	Classe	Consistenza	Rendita	Partita	Altri Dati
<input checked="" type="radio"/>	9	191	1	URURI CONTRADA CIGNO, SNC Pieno T		D/1			Euro: 1.474,00		SI

Intestatori:

Situazione aggiornata al : 10/07/2021

Immobile selezionato

Catasto: **Fabbricati** Comune: **URURI** Codice: **L505**
Foglio: **9** Particella: **191** Subalterno: **1**

Elenco Intestati

	Nominativo o denominazione	Codice fiscale	Titolarità	Quota	Altri dati
<input checked="" type="radio"/>	ANDROMEDA WIND S.R.L	05807831218	Proprieta'	1/1	

Distanza dal punto più vicino all'impianto: 300m

Coordinate WGS84: 15.8166535, 41.2954624

Descrizione: Opifici

BLOCCO 10

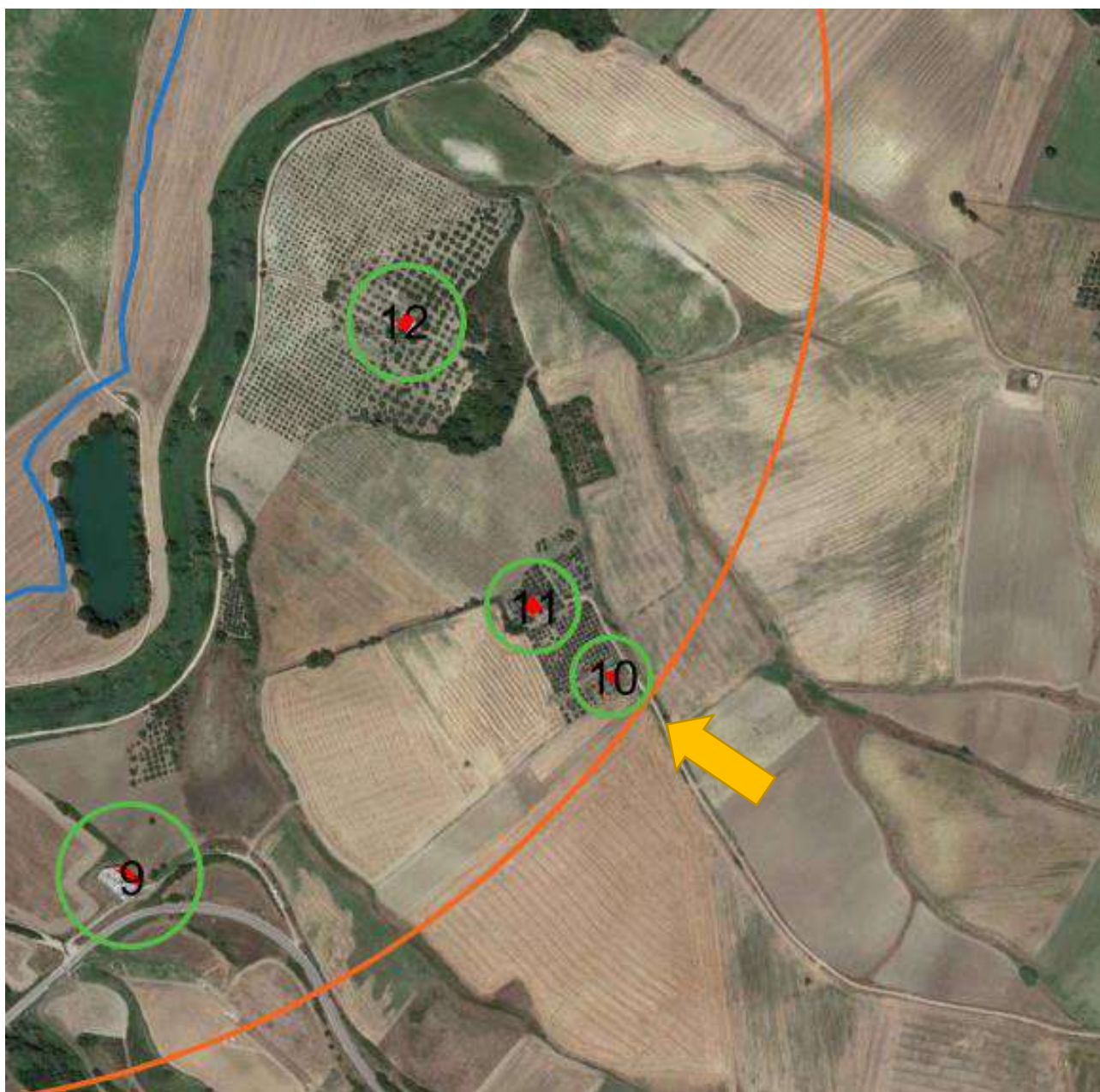

Estremi catastali:

Situazione aggiornata al : 10/07/2021

Dati della ricerca

Catasto: **Fabbricati**
Comune di: **URURI** Codice: **L505**
Foglio: **9** Particella: **211**
Immobili individuati: **1**

Elenco Immobili

	Foglio	Particella	Sub	Indirizzo	Zona cens	Categoria	Classe	Consistenza	Rendita	Partita	Altri Dati
<input checked="" type="radio"/>	9	211		URURI CONTRADA LUNGARELLA, SNC Piano T		D/10			Euro: 150,00		

Intestatari:

Situazione aggiornata al : 10/07/2021

Immobile selezionato

Catasto: **Fabbricati** Comune: **URURI** Codice: **L505**
Foglio: **9** Particella: **211**

Elenco Intestati

	Nominativo o denominazione	Codice fiscale	Titolarità	Quota	Altri dati
<input type="radio"/>	MARINELLI ANTONIO NICOLA nato a URURI (CB) il 28/07/1922	MRNNNN22L28L505O	Enfiteusi	1/1	
<input type="radio"/>	MENSA VESCOVILE DI LARINO con sede in TERMOLI (CB)	90004300704	Diritto del concedente	1/1	

26

Distanza dal punto più vicino all'impianto: 576m

Coordinate WGS84: 14,9830433; 41,8249861

Descrizione: Opifici.

BLOCCO 11

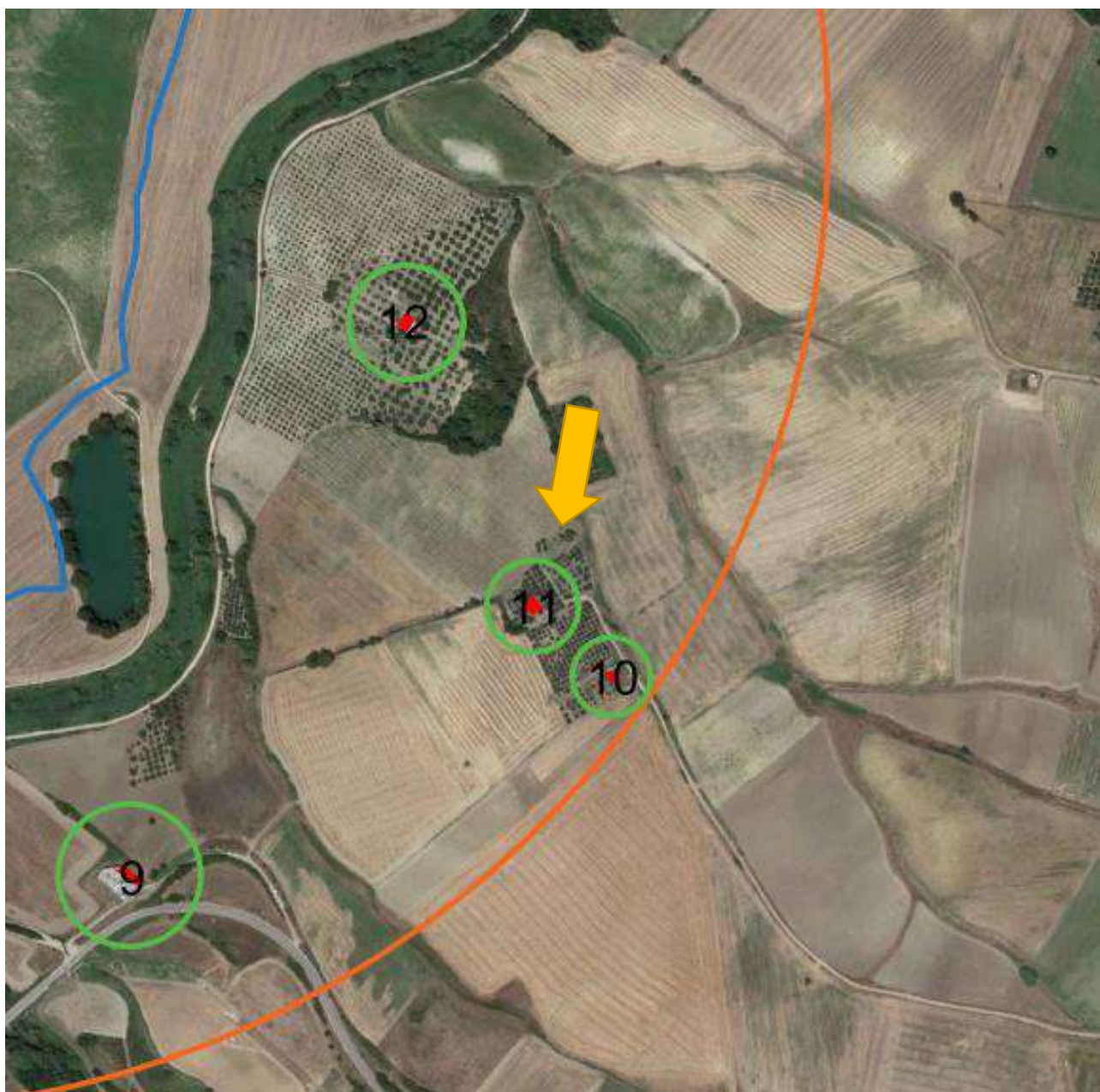

Estremi catastali:

Situazione aggiornata al : 10/07/2021

Immobile selezionato

Catasto: **Fabbricati** Comune: **URURI** Codice: **L505**
Foglio: **9** Particella: **210** Subalterno: **1**
Immobili individuati: **2**

Elenco Immobili Graffiti

Foglio	Particella	Sub	Indirizzo	Zona cens	Categoria	Classe	Consistenza	Rendita	Partita
9	210	2	CONTRADA LUNGARELLA, SNC Piano T		D/10			Euro: 446,00	
9	210	1							

Intestatari:

Situazione aggiornata al : 10/07/2021

Immobile selezionato

Catasto: **Fabbricati** Comune: **URURI** Codice: **L505**
Foglio: **9** Particella: **210** Subalterno: **1**

Elenco Intestati

	Nominativo o denominazione	Codice fiscale	Titolarità	Quota	Altri dati
<input type="radio"/>	MENSA VESCOVILE DI LARINO con sede in LARINO (CB)	90004300704	Diritto del concedente	1/1	
<input type="radio"/>	SALVATORE EMILIA nata a URURI (CB) il 09/12/1956	SLVMLE56T49L505S	Enfiteusi	1/1	

Distanza dal punto più vicino all'impianto: 510m

Coordinate WGS84: 14,9804930; 41,8283058

Descrizione: Opifici.

BLOCCO 12

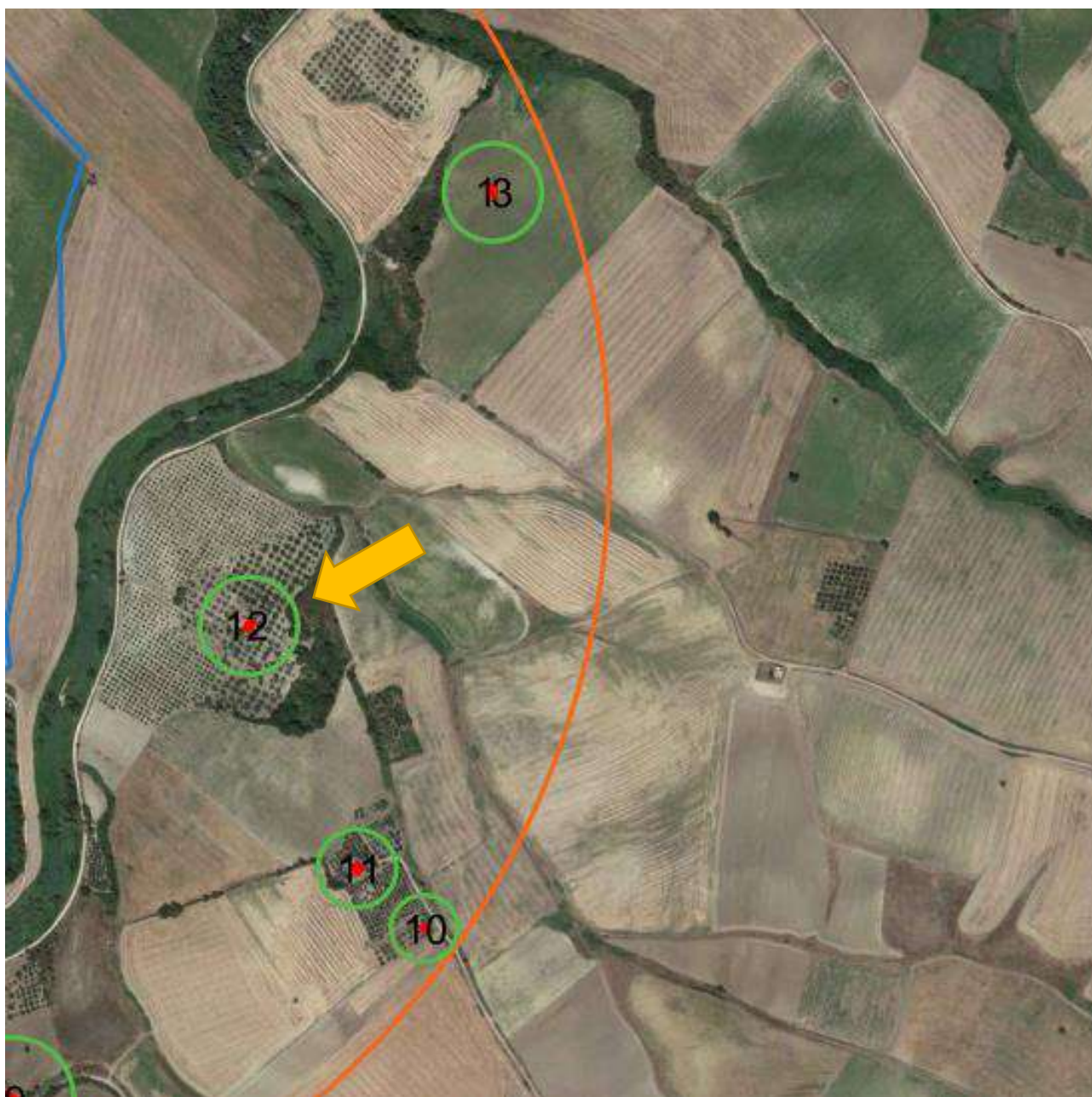

Estremi catastali:

Situazione aggiornata al : 10/07/2021

Dati della ricerca

Catasto: **Fabbricati**
Comune di: **URURI** Codice: **L505**
Foglio: **9** Particella: **208**
Immobili individuati: **1**

Elenco Immobili

Foglio	Particella	Sub	Indirizzo	Zona cens	Categoria	Classe	Consistenza	Rendita	Partita	Altri Dati
9	208		URURI CONTRADA CIGNO, SNC Piano T		C/2	2	14 mq	Euro.22,41		

Situazione aggiornata al : 10/07/2021

Dati della ricerca

Catasto: **Fabbricati**
Comune di: **URURI** Codice: **L505**
Foglio: **9** Particella: **209**
Immobili individuati: **1**

Elenco Immobili

Foglio	Particella	Sub	Indirizzo	Zona cens	Categoria	Classe	Consistenza	Rendita	Partita	Altri Dati
9	209		URURI CONTRADA CIGNO, Piano T		C/2	2	33 mq	Euro.62,63		

Intestatari:

30

Situazione aggiornata al : 10/07/2021

Immobile selezionato

Catasto: **Fabbricati** Comune: **URURI** Codice: **L505**
Foglio **9** Particella: **208**

Elenco Intestati

	Nominativo o denominazione	Codice fiscale	Titolarità	Quota	Altri dati
<input type="radio"/>	IANNONE FRANCA nata a CAMPOCHIARO (CB) il 25/01/1958	NNNFNC58A65B522M	Enfileusi	1/1	
<input type="radio"/>	MENSA VESCOVILE DI LARINO con sede in TERMOI (CB)	90004300704	Diritto del concedente	1/1	

Situazione aggiornata al : 10/07/2021

Immobile selezionato

Catasto: **Fabbricati** Comune: **URURI** Codice: **L505**
Foglio **9** Particella **209**

Elenco Intestati

	Nominativo o denominazione	Codice fiscale	Titolarità	Quota	Altri dati
<input type="radio"/>	DE ROSA ANTONIO nato a URURI (CB) il 26/07/1951	DRSNTN51L26L505S	Enfileusi	2/7	
<input type="radio"/>	IANNONE FRANCA nata a CAMPOCHIARO (CB) il 25/01/1958	NNNFNC58A65B522M	Enfileusi	5/7	
<input type="radio"/>	MENSA VESCOVILE DIOCESI DI LARINO ENTE MORALE con sede in LARINO (CB)	90004300704	Diritto del concedente	1/1	

Distanza dal punto più vicino all'impianto: 297m

Coordinate WGS84: 15.8151501, 41.2828854

Descrizione: Magazzini e locali di deposito.

BLOCCO 13

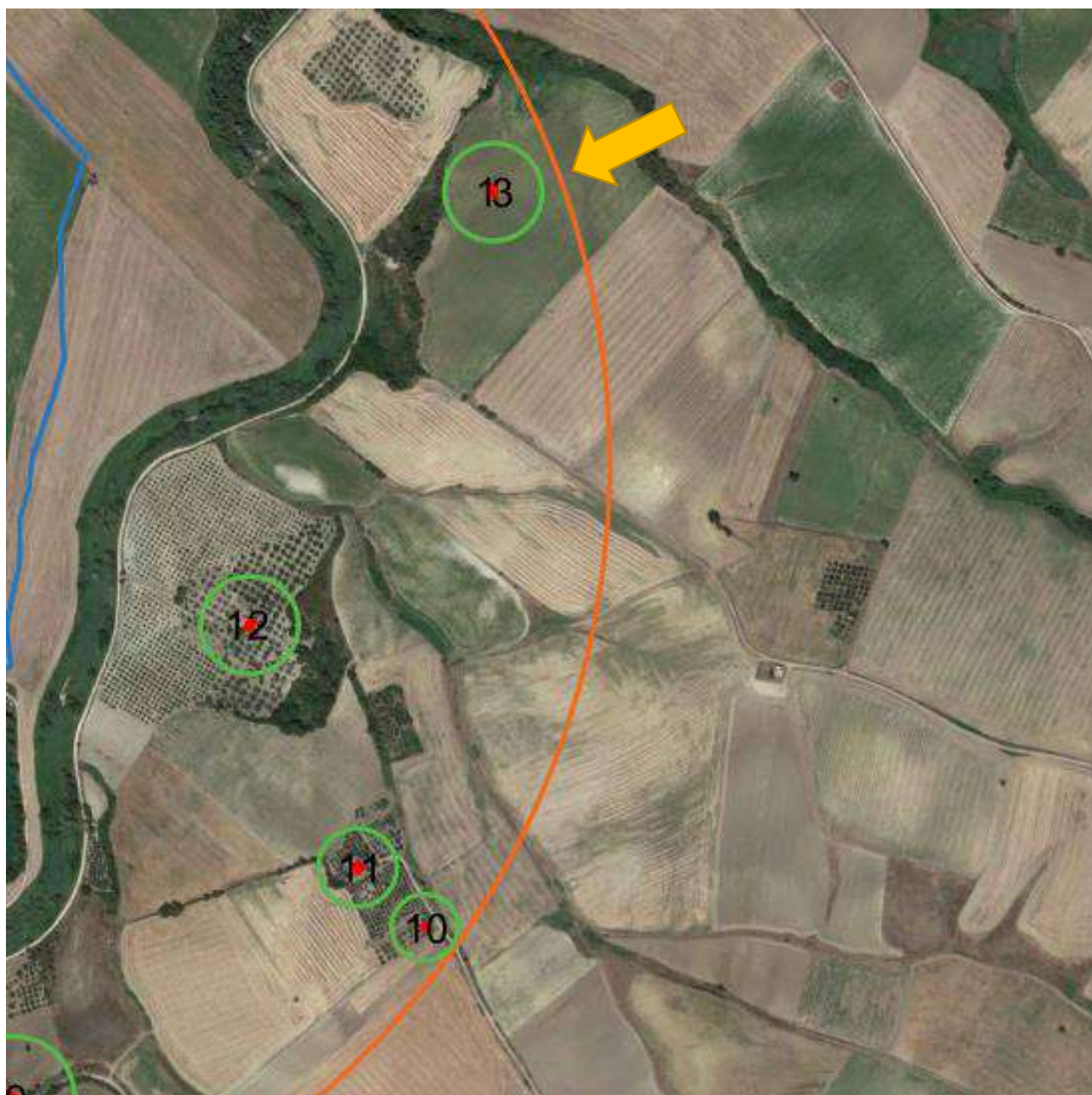

Estremi catastali:

Situazione aggiornata al : 10/07/2021

Immobile selezionato

Catasto: **Fabbricati** Comune: **URURI** Codice: **L505**
Foglio: **5** Particella: **61** Subalterno: **1**
Immobili individuati: **2**

Elenco Immobili Graffati

Foglio	Particella	Sub	Indirizzo	Zona cens	Categoria	Classe	Consistenza	Rendita	Partita
5	61	1	CONTRADA LUNGARELLA, SNC Piano T		C/6	1	16 mq	Euro:28,10	
5	61	2							

Intestatori:

Situazione aggiornata al : 10/07/2021

Immobile selezionato

Catasto: **Fabbricati** Comune: **URURI** Codice: **L505**
Foglio: **5** Particella: **61** Subalterno: **1**

Elenco Intestati

	Nominativo o denominazione	Codice fiscale	Titolarità	Quota	Altri dati
<input type="radio"/>	DE ROSA MICHELE nato a URURI (CB) il 15/03/1958	DRSMHL58C15L505X	Enfiteusi	1000/1000	
<input type="radio"/>	LUPO MARIA nata a CHIEUTI (FG) il 22/01/1931	LPUMRA31A62C633Y	Oneri		
<input type="radio"/>	MENSA VESCOVILE DI LARINO con sede in LARINO (CB)	90004300704	Diritto del concedente	1000/1000	

32

Distanza dal punto più vicino all'impianto: 605m

Coordinate WGS84: 14,9849081; 41,8316564

Descrizione: Stalle, scuderie, rimesse, autorimesse (senza fine di lucro).

CONCLUSIONI

Dalla lettura dei dati e delle informazioni per ciascun Blocco di Ricettori emerge che tutti gli immobili sono distanti **almeno 25/30 metri**, e ben oltre i 30 metri, il più vicino è a 67m di distanza.

Le normative di sicurezza introdotte dalle **D.P.A.** (distanze di prima approssimazione) per la sicurezza e la tutela della salute dell'uomo hanno confermato che la distanza di rispetto, per esempio, da dover mantenere rispetto al baricentro delle linee aeree di Alta Tensione (**A.T.**) per un elettrodotto, è di 25 metri su ambo i lati, disegnando un'area complessiva di 50 metri.

Minore sono le DPA per gli elettrodotti in **M.T.** (media tensione), al pari e molto simili al campo elettromagnetico indotto dal nostro Agrivoltaico che, appunto, è composto da cavidotti interrati in M.T. e in B.T. (bassa tensione).

Dalle indagini sugli Impatti Acustici abbiamo ipotizzato che l'attività più rumorosa risulta essere quella della posa o inserimento dei basamenti (**Fase 5** attività di cantiere, rif. Relazione Acustica) e che pertanto essa è stata presa come riferimento per la determinazione degli impatti sui ricettori.

Nell'ipotesi cautelativa di contemporaneità del funzionamento di tutte le attività, con ubicazione delle sorgenti rumorose in un unico punto, è stato evidenziato che, già alla distanza di **15 metri** da queste sorgenti, il contributo energetico emesso dall'attività di posa dei basamenti in acciaio, per esempio, risulta essere la prevalente nonché la predominante fonte di rumore.

La fase di cantiere più impattante, con la sovrapposizione di tutte le possibili fonti sonore, produce un livello sonoro totale che è di poco inferiore rispetto il limite diurno di **60 dBA**, definito per la **classe III**, e quindi viene ritenuto trascurabile. Si badi, comunque, che cessata la fase di cantiere l'impatto acustico sui ricettori durante le fasi di funzionamento o di manutenzione appare irrilevabile e tendenzialmente nullo per il fotovoltaico.

Possiamo ora affermare che gli Impatti sui Ricettori si possono ritenere trascurabili per la maggiore distanza dal limite perimetrale più esterno del Fotovoltaico in progetto, anche per la presenza delle **SCHERMATURE NATURALI** dovute alla presenza delle opere di mitigazione ambientale e paesaggistica e delle opere di rimboschimento.

Richiamiamo eventualmente l'attenzione alla lettura delle seguenti relazioni previsionali:

- **RelazioneAcustica_0_10**
- **RelazioneElettromagnetico_0_11**

Foggia, 31/07/2021

Il tecnico



Iscritto Albo Architetti della Provincia di Foggia col n. 887/A