

# LEGENDA

## SIMBOLOGIA CARTOGRAFICA

- Metanodotto in progetto  
DN 200 (8"), DP 60 bar, MOP 12 bar
  - Metanodotto da dismettere  
DN 175 (7"), MOP 12 bar
  - Opere connesse da dismettere
  - Metanodotto in esercizio  
da ricollegare
  - Metanodotti SGI esistenti
  - Altri Metanodotti esistenti
  - Aree impianti stacco-terminale  
in progetto
  - Aree impianti stacco-terminale  
SGI esistenti
  - Aree impianti esistenti
  - Opere connesse in progetto
- Ricollegamento / Interconnessione  
DN xxx (x"), DP xx bar, MOP xx bar  
L = xx m
- T.O.C. - Trivelle spingitubo principali
  - Impianti di linea in progetto
  - Impianti di linea da porre fuori  
esercizio e recuperare
  - Impianti di linea in esercizio
  - Limite sovrapposizione fogli
  - Metanodotto SNAM Chieti - Rieti  
DN 400 (16") DP=MOP 24 bar  
(di futura realizzazione)

## SIMBOLOGIA MECCANICA

- Punto di intercettazione di linea (P.I.L.)
- Punto di intercettazione di derivazione importante (P.I.D.I.)
- Punto di intercettazione e derivazione semplice con stacco da linea (P.I.D.S.)
- Punto di intercettazione di derivazione importante  
con discaggio di allacciamento (P.I.D.I.)
- Impianto di riduzione/regolazione della pressione



COROGRAFIA 1:250.000

0	11/02/22	EMISSIONE PER ENTI	MARCHETTI	FRANCESCONE	BANCI	
REV.	DATA	DESCRIZIONE	ELABORATO	VERIFICATO	APPROVATO	
		Progettista	Società Gasdotti Italia S.P.A.			
			COMMESSA	UNITA'		
			5719	001		
METANODOTTO CITTA' SANT'ANGELO - ALANNO			DISEGNO			P-PG-D-1047
			REVISIONE			0
CARTA DELLA VEGETAZIONE			FG.	1	DI	14
			SCALA			1:10.000

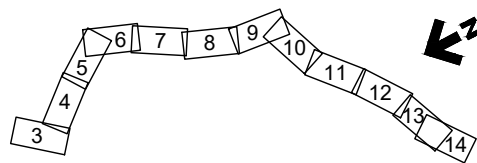

0	11/02/22	EMISSIONE PER ENTI	MARCHETTI	FRANCESCONE	BANCI
REV.	DATA	DESCRIZIONE			
		Progettista			
		Comm.	5719-001		
		Dis.	P-PG-D-1047		

CARTA DELLA VEGETAZIONE

LEGENDA TEMATICA

- 1 Aree urbanizzate
- 2 Aree verdi urbane
- 3 Aree agricole
- 4 Vigneti
- 5 Oliveti
- 6 Frutteti e Frutti minori
- 7 Arboricoltura da legno
- 8 Prati stabili
- 9 Aree estrattive
- 10 Fiumi, torrenti e fossi
- 11 Aree a ricolonizzazione naturale
- 12 Saliceti a Salix alba, Salix purpurea e Populus spp.
- 13 Pioppeti a prevalenza di Populus nigra e Populus alba
- 14 Brughiere e cespuglieti
- 15 Boschi misti di conifere e latifoglie
- 16 Querceti degradati a prevalenza di Quercus pubescens e Fraxinus ornus
- 17 Querceti di pregio a prevalenza di Quercus pubescens e Fraxinus ornus
- 18 Paludi interne
- 19 Bacini idrici per scopi irrigui e ad altra destinazione produttiva

METANODOTTO CITTA' SANT'ANGELO - ALANNO

CARTA DELLA VEGETAZIONE

Quadro d'unione

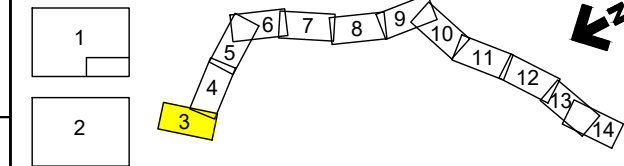

0	11/02/22	EMISSIONE PER ENTI	MARCHETTI	FRANCESCO	BANCI
REV.	DATA	DESCRIZIONE	ELABORATO	VERIFICATO	APPROVATO
		Progettista			
			Comm.	5719-001	
			Dis.	P-PG-D-1047	

Foglio  
**3**  
di 14  
Scala  
1:10.000

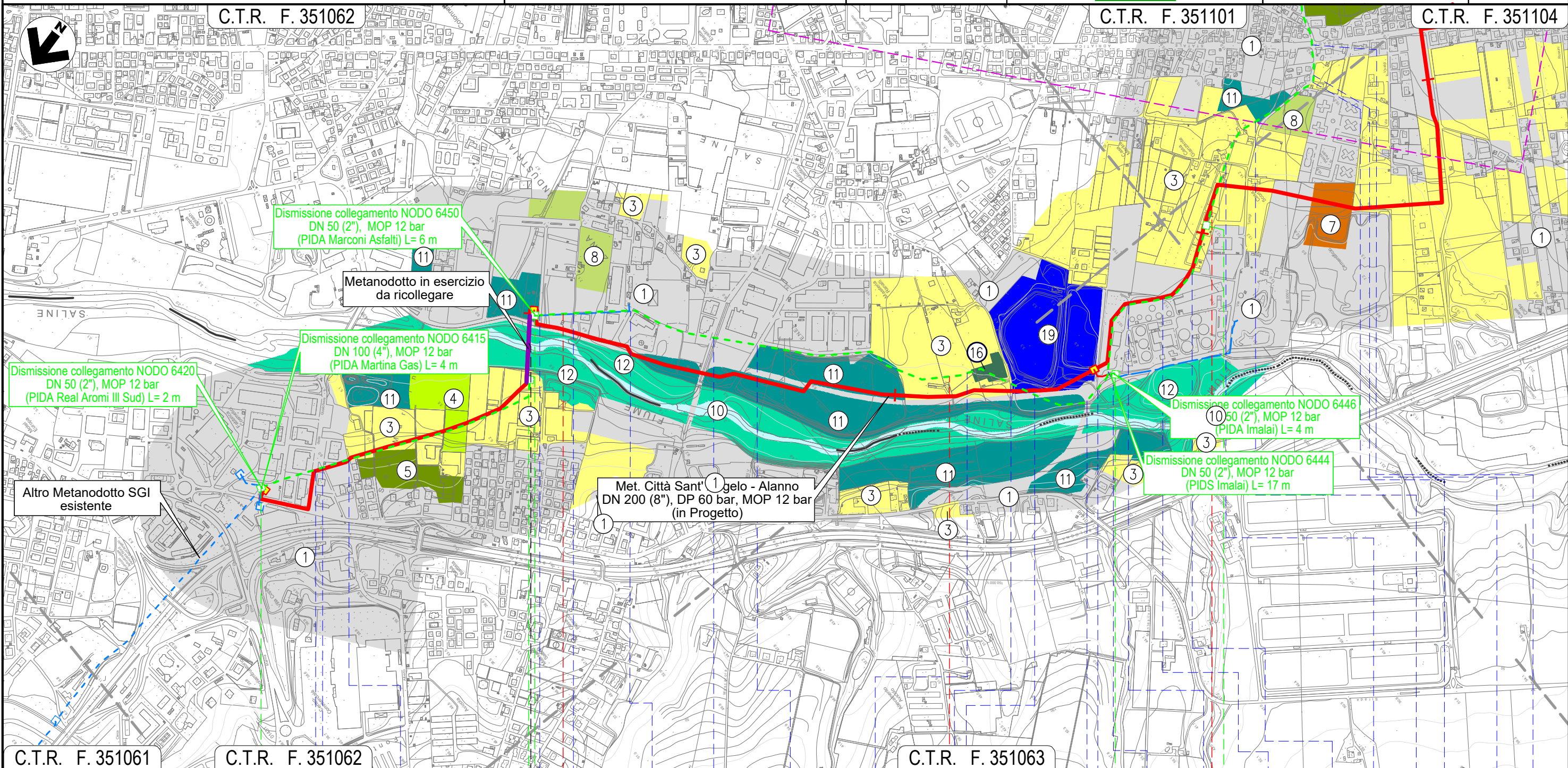

C.T.R. F. 351061	C.T.R. F. 351062	C.T.R. F. 351063	C.T.R. F. 351104
0	1	2	3
CITTA' SANT'ANGELO		MONTESILVANO	
PESCARA			
Via delle Gualchiere	Strada asfaltata	Via Sangro	Via Libia
		Via Fiume Samara	Strada asfaltata
		Via Fosso Foreste	Via Inn
		Piazzale Via asf. priv. Danubio	Via L. Saline
		Rotonda L. Saline	Rotonda L. Saline
		Strada asf. Depur.	Strada asf. Depur.
		Strada asf. Depur.	Strada asf. Depur.
		Strada asfaltata	Via Moscova
		Via Neva	Via Iamigi (percorr.)
		Fosso intub.	Via Vestina

Il presente disegno e' di proprieta' aziendale - La Societa' tutelera' i propri diritti a termine di legge.

METANODOTTO CITTA' SANT'ANGELO - ALANNO

CARTA DELLA VEGETAZIONE

Quadro d'unione

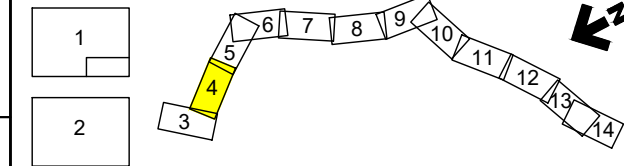

0	11/02/22	EMISSIONE PER ENTI	MARCHETTI	FRANCESCONE	BANCI
REV.	DATA	DESCRIZIONE	ELABORATO	VERIFICATO	APPROVATO
		Progettista			
			Comm.	5719-001	
			Dis.	P-PG-D-1047	

Foglio  
**4**  
di 14  
Scala  
1:10.000

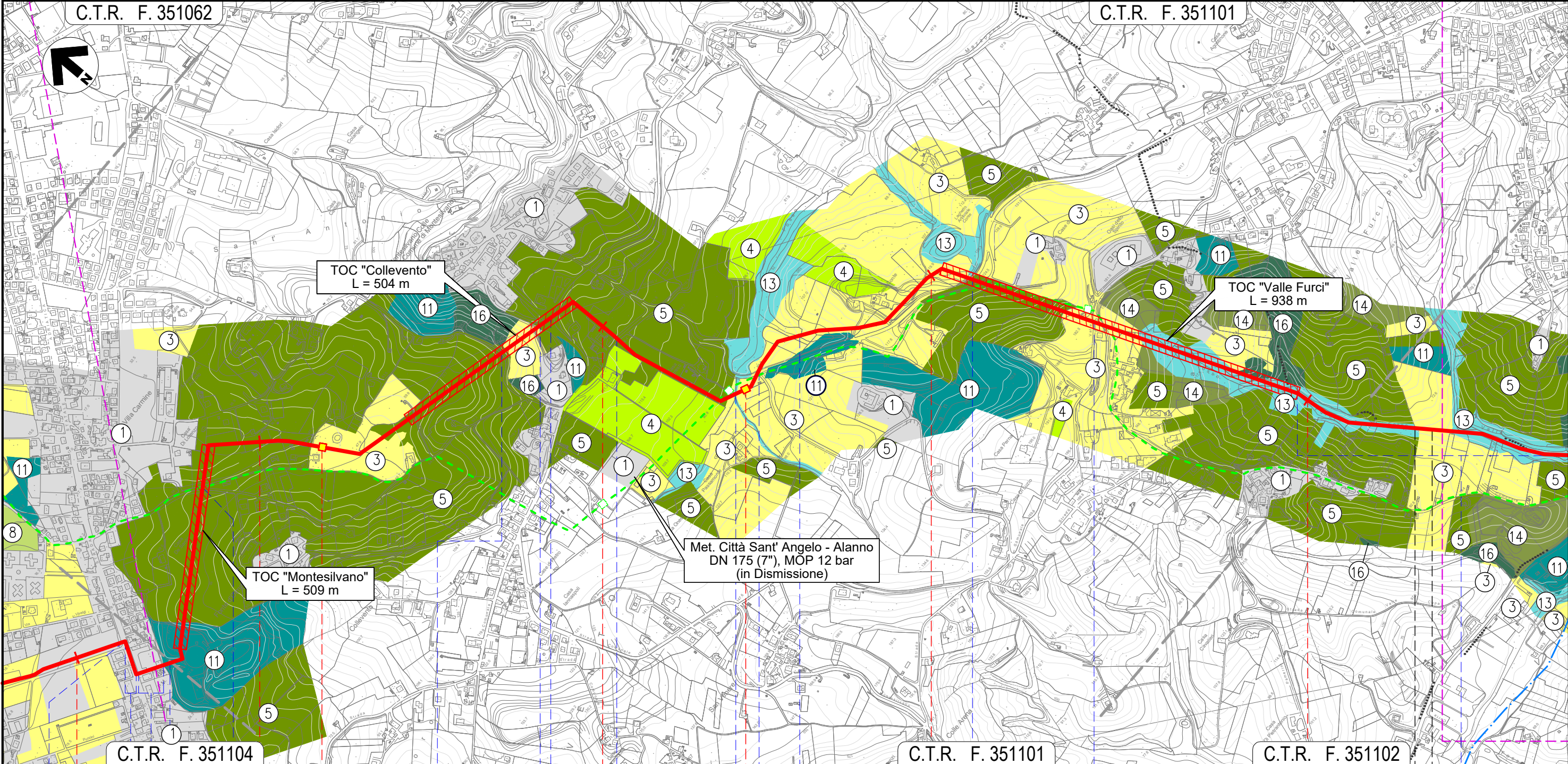

Il presente disegno e' di proprieta' aziendale - La Societa' tutelera' i propri diritti a termine di legge.

4	5	6	7	8
MONTESILVANO			PESCARA	
PESCARA			MONTESILVANO	
Via Vestina Via Vestina (percorrenza) Via Pavese (percorrenza) Via F.lli Cervi	Fosso Via Fosso dello Sportello	Strada Piazza Osvaldo Galli S.P. n.25 S.P. n.26 Fosso Mazzocco	S.P. n.26 Fosso	S.P. n.26 Via Giorgio La Pira Fosso Valle Furci (percorrenza)

METANODOTTO CITTA' SANT'ANGELO - ALANNO

CARTA DELLA VEGETAZIONE

Quadro d'unione

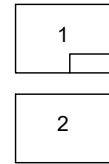

0	11/02/22	EMISSIONE PER ENTI	MARCHETTI	FRANCESCONE	BANCI
REV.	DATA	DESCRIZIONE	ELABORATO	VERIFICATO	APPROVATO
		Progettista			
			Comm.	5719-001	
			Dis.	P-PG-D-1047	

Foglio  
**5**  
di 14  
Scala  
1:10.000

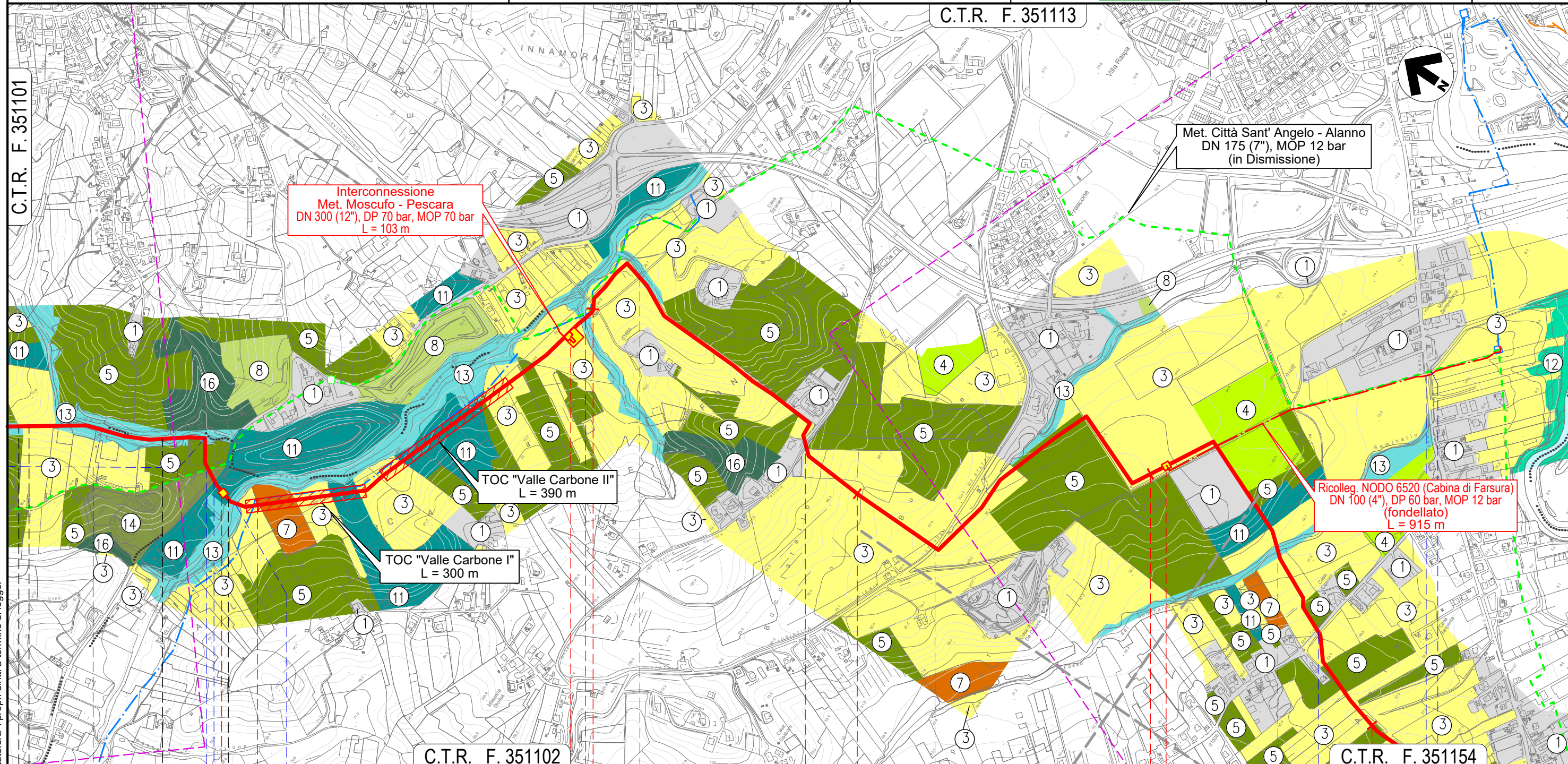

MONTESILVANO		PESCARA		SPOLTRE		PESCARA	
PESCARA		PESCARA		PESCARA		PESCARA	
Fosso Valle Furci (percorrenza)		Strada C.le Trave		Fosso Grande		Fosso del Seminario	
Via dei Frassini		Via Fonte Vecchia		Via Valle Carbone		Via Pescarina	
NODO 6490		NODO 6495		S.R. n.16 bis		NODO 6505	
S.R. n.602		Fosso del Seminario					

Il presente disegno e' di proprieta' aziendale - La Societa' tutelera' i propri diritti a termine di legge.

METANODOTTO CITTA' SANT'ANGELO - ALANNO

CARTA DELLA VEGETAZIONE

Quadro d'unione

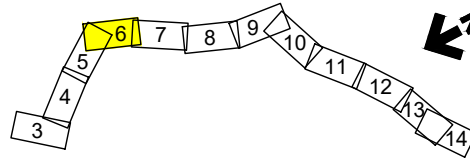
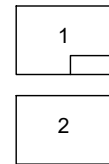

0	11/02/22	EMISSIONE PER ENTI	MARCHETTI	FRANCESCO	BANCI	Foglio
REV.	DATA	DESCRIZIONE	ELABORATO	VERIFICATO	APPROVATO	6
Progettista			Comm. 5719-001			di 14
S.G.I. Società Gasdotti Italia S.P.A.			Dis. P-PG-D-1047			Scala 1:10.000
Enereco			C.T.R. F. 351153			

C.T.R. F. 351154

C.T.R. F. 351153

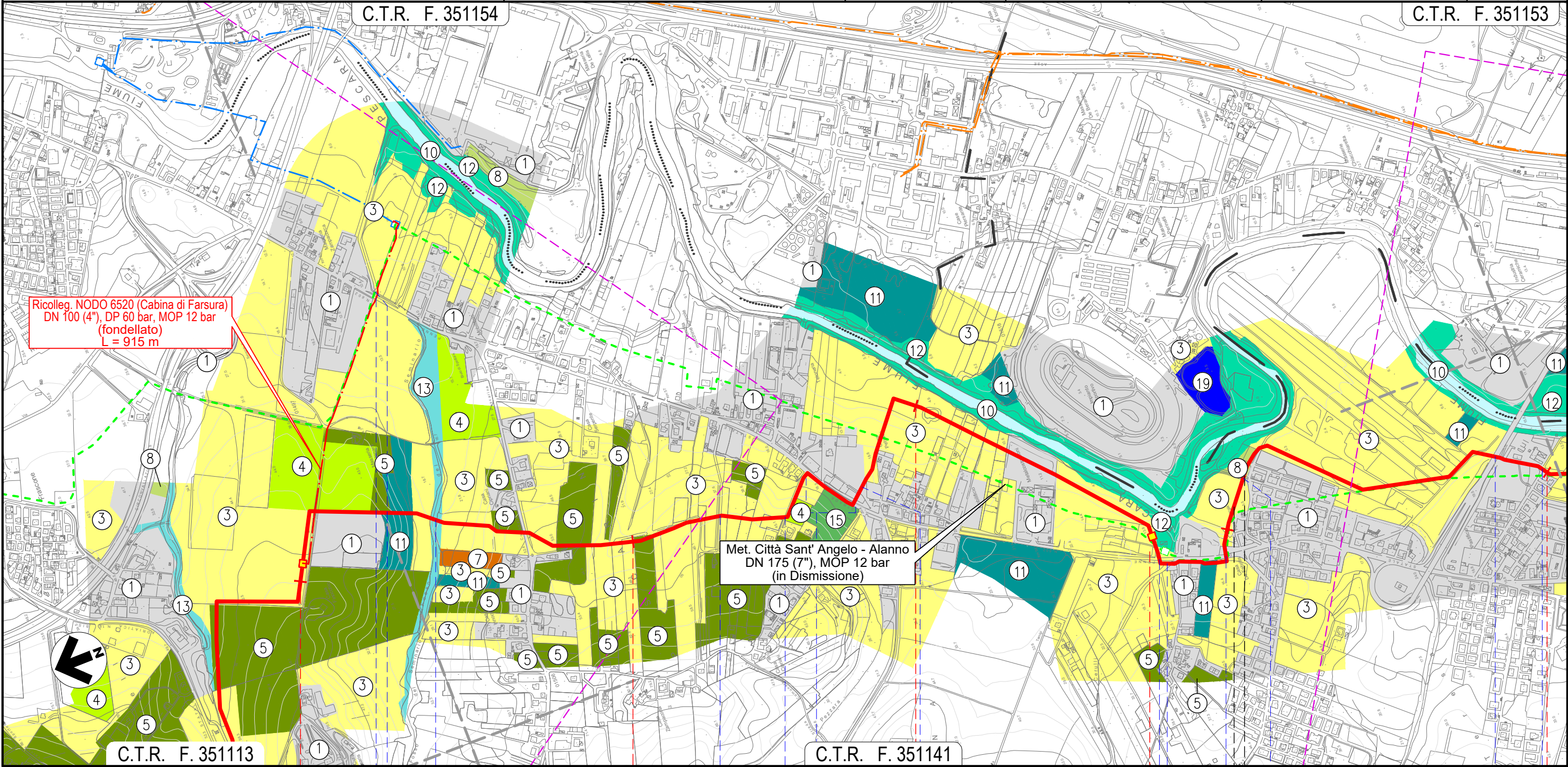

Ricolleg. NODO 6520 (Cabina di Farsura)  
DN 100 (4"), DP 60 bar, MOP 12 bar  
(fondellato)  
L = 915 m

Met. Città Sant' Angelo - Alanno  
DN 175 (7"), MOP 12 bar  
(in Dismissione)



C.T.R. F. 351113

C.T.R. F. 351141

12 13 14 15 16

SPOLTORE PESCARA SAN GIOVANNI TEATINO SPOLTORE  
CHIETI PESCARA

NODO 6505 Fosso del Seminario Via Pescarina Via Mare Adriatico Via Loira S.R. n.602 (percorrenza+attr.) Fosso NODO 6540 S.R. n.602 Fosso S.R. n.602 Fosso Via Aterno Via Pescara

S.R. n.602 Fosso del Seminario

Il presente disegno e' di proprieta' aziendale - La Societa' tutelera' i propri diritti a termine di legge.

METANODOTTO CITTA' SANT'ANGELO - ALANNO

CARTA DELLA VEGETAZIONE

Quadro d'unione

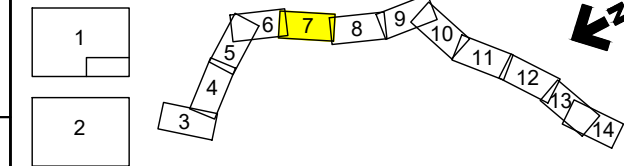

0	11/02/22	EMISSIONE PER ENTI	MARCHETTI	FRANCESCO	BANCI
REV.	DATA	DESCRIZIONE	ELABORATO	VERIFICATO	APPROVATO
		Progettista			
			Comm.	5719-001	
			Dis.	P-PG-D-1047	

Foglio  
**7**  
di 14  
Scala  
1:10.000

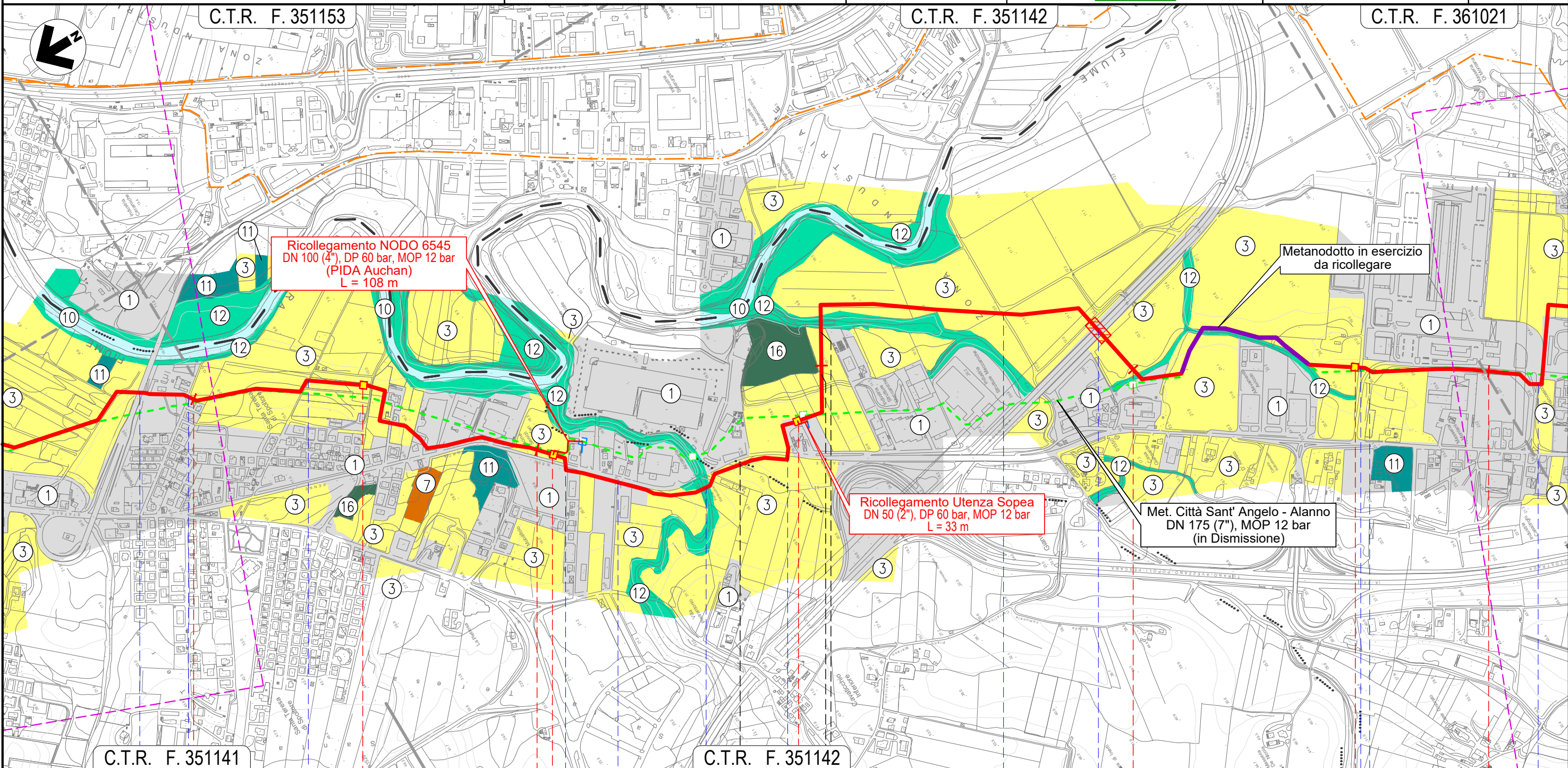

16		17		18		19		20	
SPOLTORE		PESCARA		CEPAGATTI		SAN GIOVANNI TEATINO		CEPAGATTI	
						CHIETI		PESCARA	
Via Aterno		Via Pescara		Via Aterno		S.R. n.602		Via Maiella	
		Fosso Fontecchio		S.R. n.602		Fossi Madonna		Via Nazionale	
						Autostrada A14		Strada asfaltata	
								Via Lombardia	
								S.R. n.602	

Il presente disegno e' di proprieta' aziendale - La Societa' tutelera' i propri diritti a termine di legge.

METANODOTTO CITTA' SANT'ANGELO - ALANNO

CARTA DELLA VEGETAZIONE

Quadro d'unione

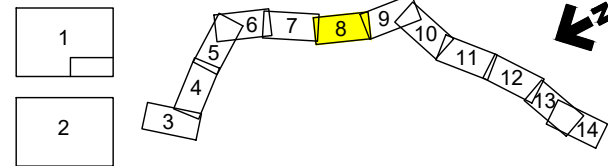

0	11/02/22	EMISSIONE PER ENTI	MARCHETTI	FRANCESCONE	BANCI
REV.	DATA	DESCRIZIONE	ELABORATO	VERIFICATO	APPROVATO
		Progettista			
			Comm.	5719-001	
			Dis.	P-PG-D-1047	

Foglio  
**8**  
di 14  
Scala  
1:10.000

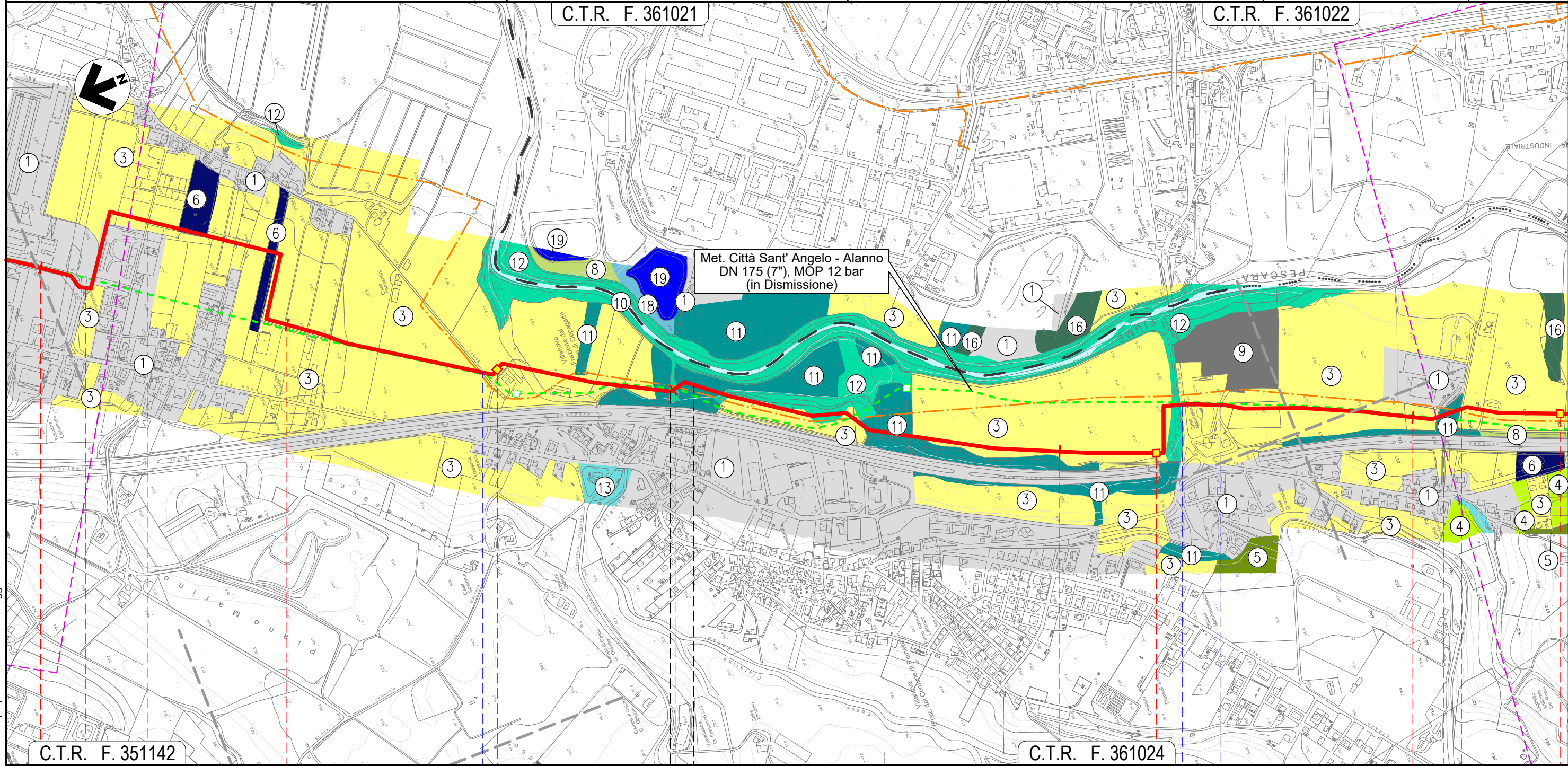

C.T.R. F. 351142

C.T.R. F. 361024

20	21	22	23	24
CEPAGATTI		CHIETI	CEPAGATTI	
PESCARA		CHIETI	PESCARA	
S.R.n.602	Via Lombardia	Via Piemonte	Fosso Cialfalino	S.S. n.81
				Via Aterno
				Strada Asfaltata
				Fosso

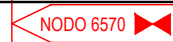

Il presente disegno e' di proprieta' aziendale - La Societa' tutelera' i propri diritti a termine di legge.



METANODOTTO CITTA' SANT'ANGELO - ALANNO

CARTA DELLA VEGETAZIONE

Quadro d'unione

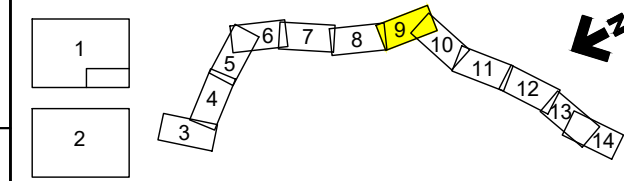

0	11/02/22	EMISSIONE PER ENTI	MARCHETTI	FRANCESCO	BANCI
REV.	DATA	DESCRIZIONE	ELABORATO	VERIFICATO	APPROVATO
		Progettista			
			Comm.	5719-001	
			Dis.	P-PG-D-1047	

Foglio  
**9**  
di 14  
Scala  
1:10.000

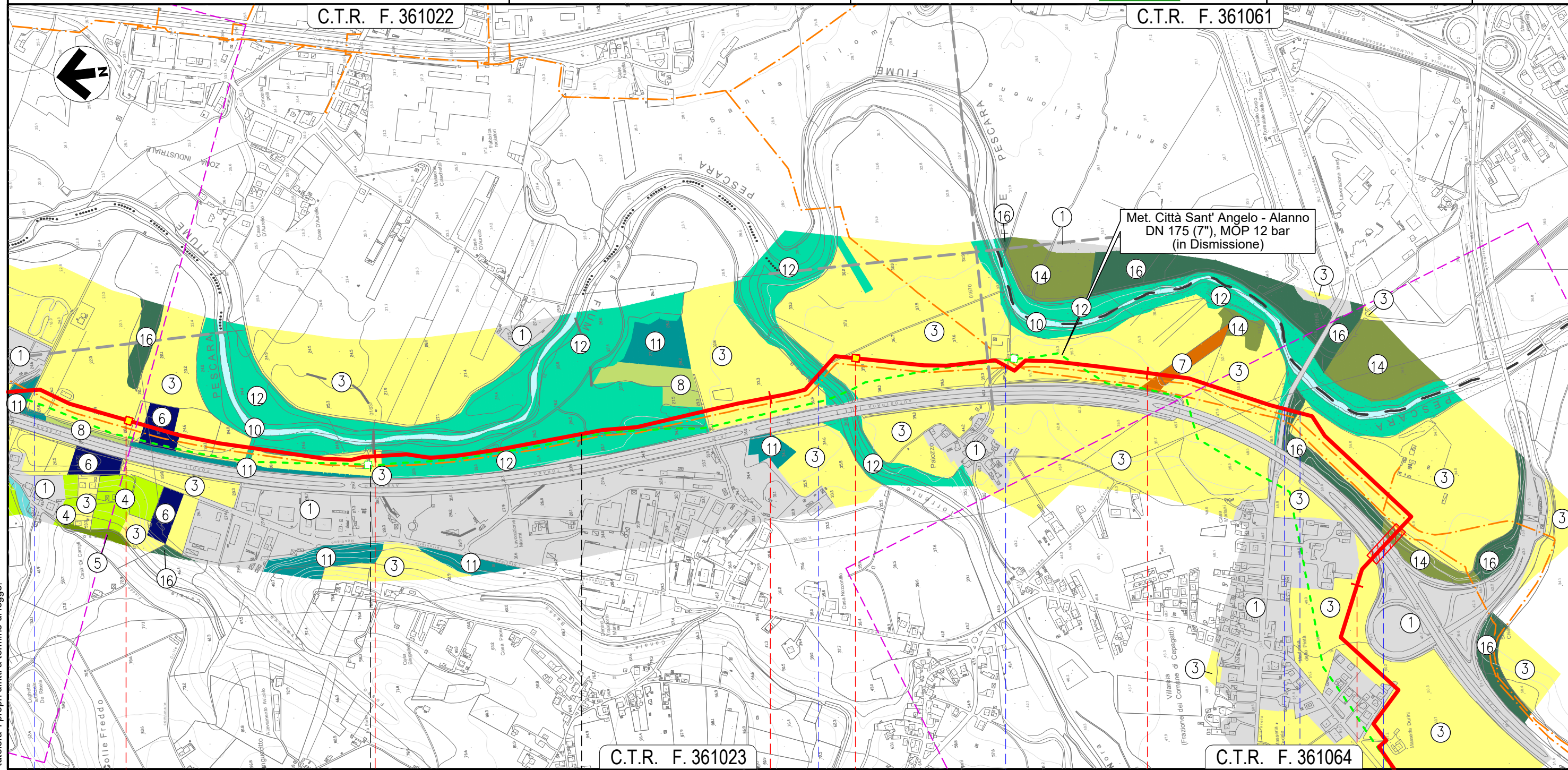

Il presente disegno e' di proprieta' aziendale - La Societa' tutelera' i propri diritti a termine di legge.

25		26		27		28	
CEPAGATTI		CHIETI		CEPAGATTI		CHIETI	
PESCARA		CHIETI		PESCARA		PESCARA	
Fosso		Torrente Nora		Strada Contrada Palazzo		S.P. n.41	
NODO 6590		NODO 6600		Via Ponte delle Fascine		Autostrada A25	

METANODOTTO CITTA' SANT'ANGELO - ALANNO

CARTA DELLA VEGETAZIONE

Quadro d'unione

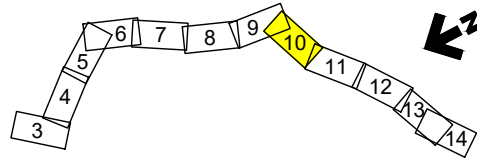
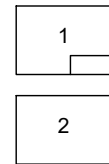

0	11/02/22	EMISSIONE PER ENTI	MARCHETTI	FRANCESCONE	BANCI
REV.	DATA	DESCRIZIONE	ELABORATO	VERIFICATO	APPROVATO
		Progettista			
			Comm.	5719-001	
			Dis.	P-PG-D-1047	

Foglio  
**10**  
di 14  
Scala  
1:10.000

C.T.R. F. 361064

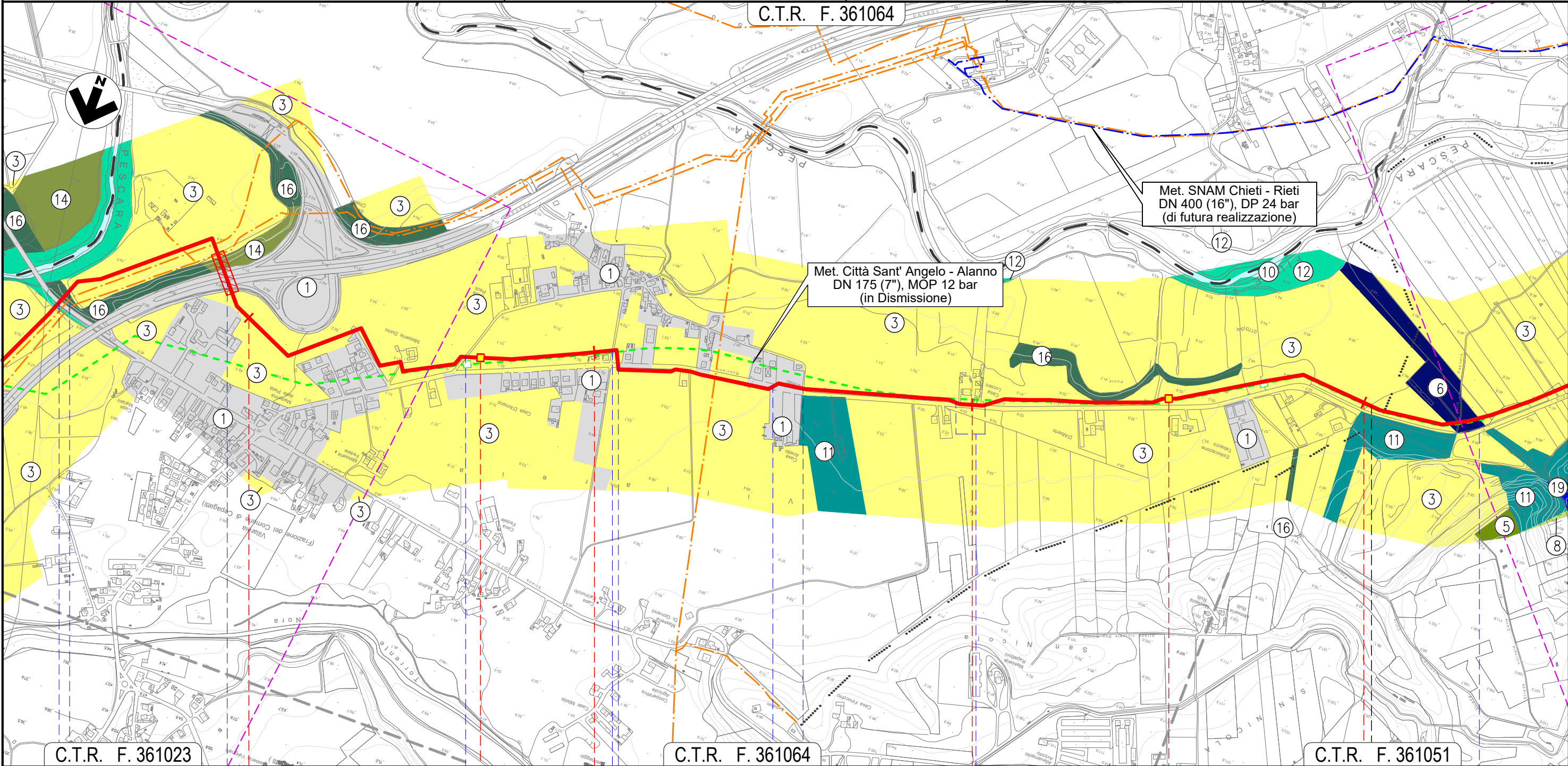

C.T.R. F. 361023

C.T.R. F. 361064

C.T.R. F. 361051

28

29

30

31

CEPAGATTI

PESCARA

ROSCIANO

NODO 6610

NODO 6630

S.P. n.41 Via Ponte delle Fascine Autostrada A25 Via Giovanna D'Arco Via Eleonora Duse S.P. n.44 S.P. n.44 Via Giovanna D'Arco Percorrenza S.P. n.44 Canale in C.A.

Il presente disegno e' di proprieta' aziendale - La Societa' tutelera' i propri diritti a termine di legge.

METANODOTTO CITTA' SANT'ANGELO - ALANNO

CARTA DELLA VEGETAZIONE

Quadro d'unione

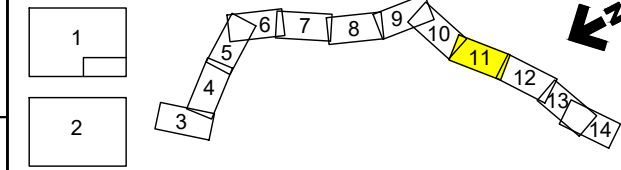

0	11/02/22	EMISSIONE PER ENTI	MARCHETTI	FRANCESCO	BANCI	Foglio <b>11</b> di 14 Scala 1:10.000
REV.	DATA	DESCRIZIONE	ELABORATO	VERIFICATO	APPROVATO	
Progettista						Comm. 5719-001
						Dis. P-PG-D-1047

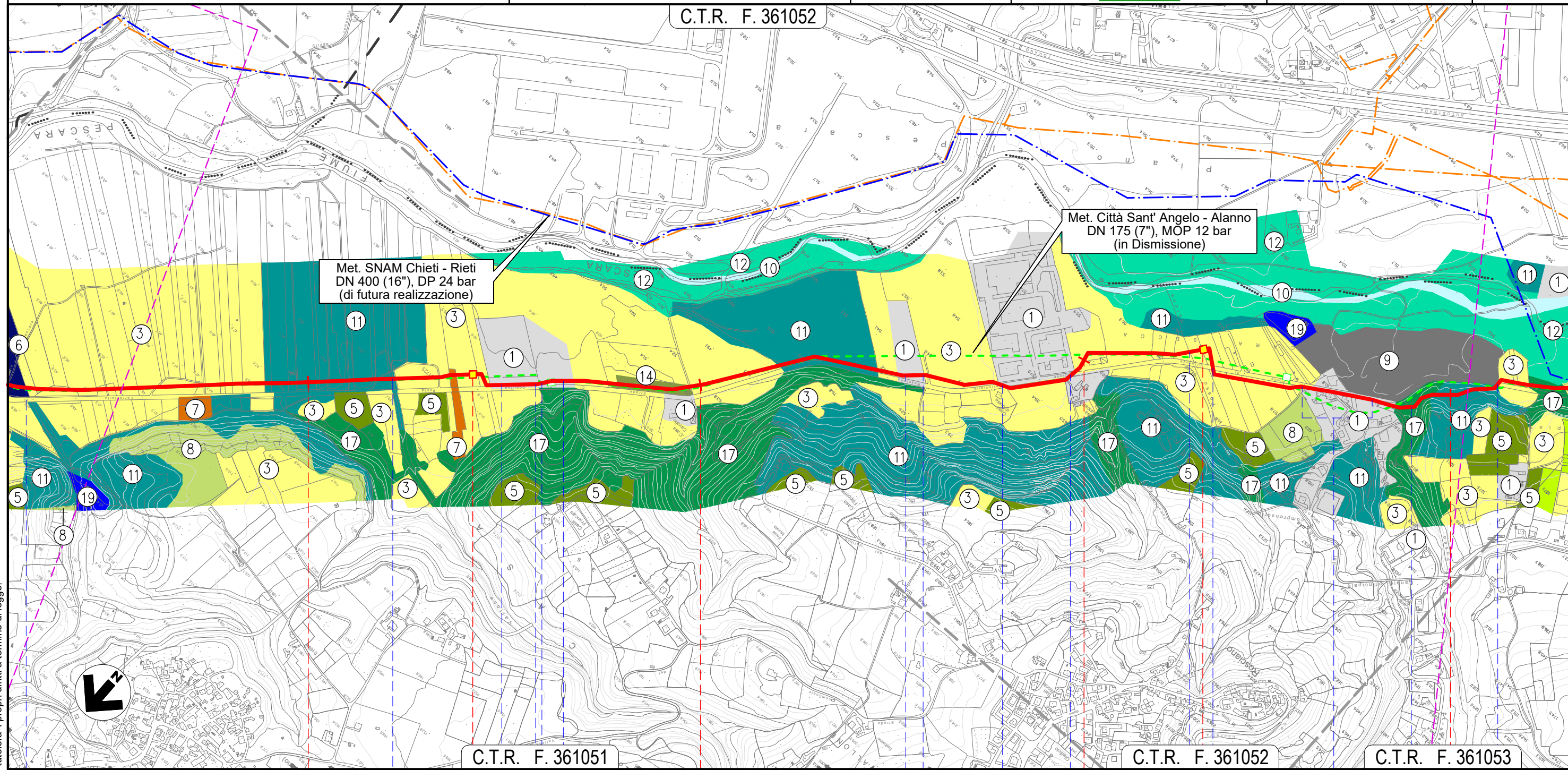

Il presente disegno e' di proprieta' aziendale - La Societa' tutelera' i propri diritti a termine di legge.

32	33	34	35
ROSCIANO			
PESCARA			
Canale in C.A.	Fosso	 NODO 6635	 NODO 6638
Accesso area industriale	Accesso area industriale	Accesso area industriale	Accesso area industriale
		S.P. n.44	S.P. n.44
		S.P. n.44	S.P. n.44
		Fosso Nerone (in C.A.)	Fosso di Casa Leotta
		S.P. n.44	S.P. n.44
		S.P. n.44 (percorrenza)	S.P. n.44

METANODOTTO CITTA' SANT'ANGELO - ALANNO

CARTA DELLA VEGETAZIONE

Quadro d'unione

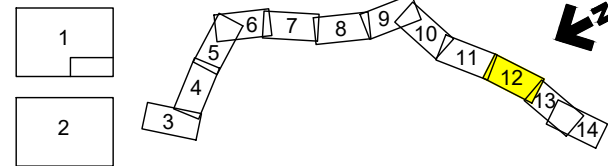

0	11/02/22	EMISSIONE PER ENTI	MARCHETTI	FRANCESCO	BANCI
REV.	DATA	DESCRIZIONE	ELABORATO	VERIFICATO	APPROVATO
		Progettista			
			Comm.	5719-001	
			Dis.	P-PG-D-1047	

Foglio  
**12**  
di 14  
Scala  
1:10.000

C.T.R. F. 351052

C.T.R. F. 361094

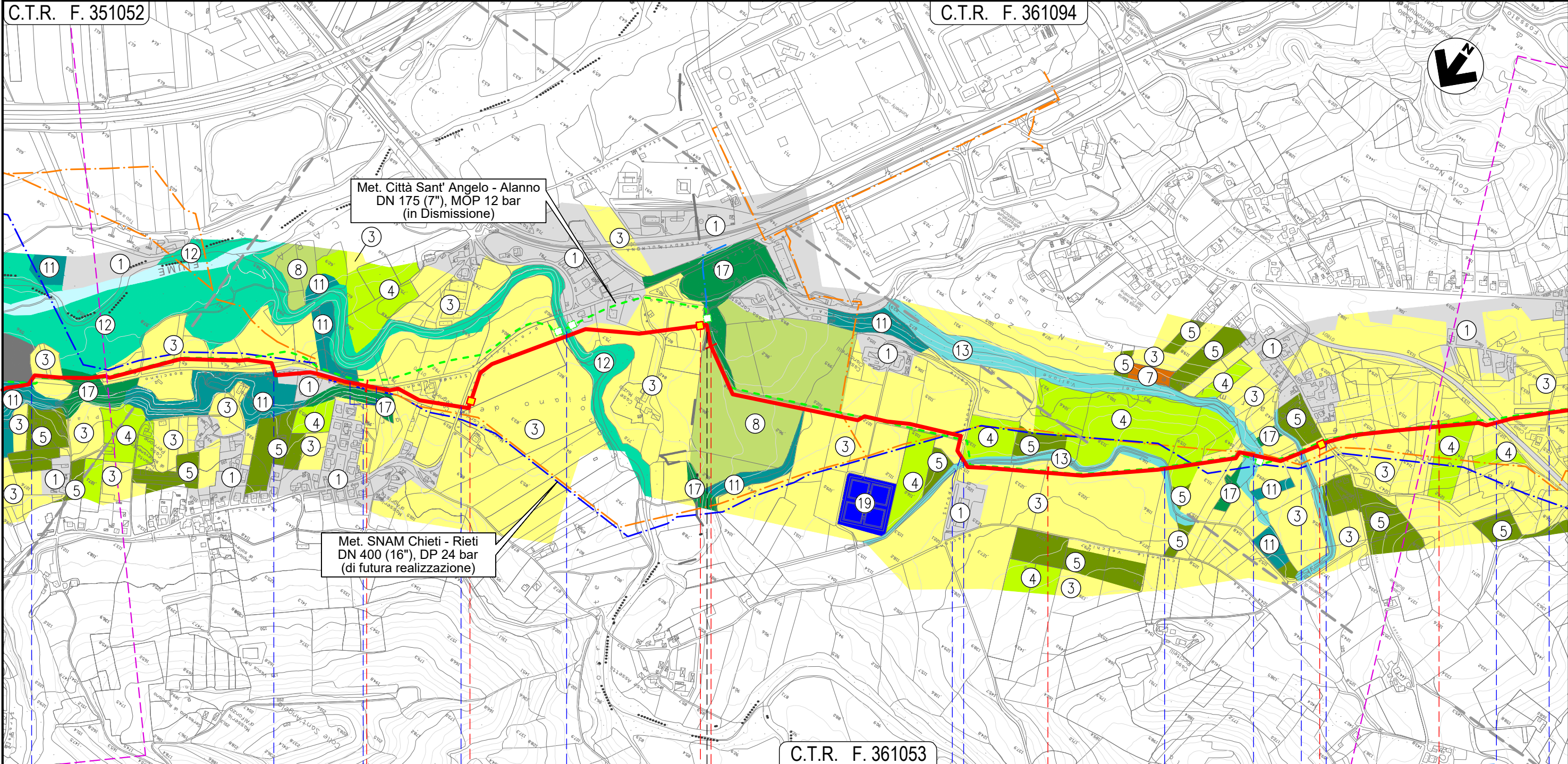

Met. Città Sant' Angelo - Alanno  
DN 175 (7"), MOP 12 bar  
(in Dismissione)

Met. SNAM Chieti - Rieti  
DN 400 (16"), DP 24 bar  
(di futura realizzazione)

C.T.R. F. 361053

ROSCIANO

PESCARA

ALANNO

- S.P. n. 44
- S.P. n. 44
- S.P. n. 44 (percorrenza)
- S.P. n. 47
- Torrente Cigno
- Canale Alto
- Via dei Gelsi
- Canale Alto
- Fosso Vallone
- Canale Alto
- S.P. n.48
- Strada Consortile
- Via E. Berlinguer

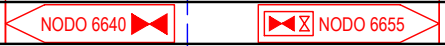

Il presente disegno e' di proprieta' aziendale - La Societa' tutelera' i propri diritti a termine di legge.

METANODOTTO CITTA' SANT'ANGELO - ALANNO

CARTA DELLA VEGETAZIONE

Quadro d'unione

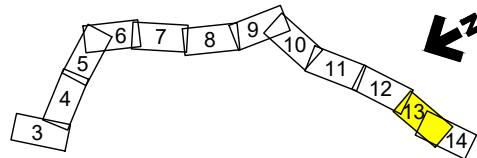
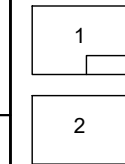

0	11/02/22	EMISSIONE PER ENTI	MARCHETTI	FRANCESCO	BANCI
REV.	DATA	DESCRIZIONE	ELABORATO	VERIFICATO	APPROVATO
		Progettista	5719-001		
			P-PG-D-1047		

Foglio  
**13**  
di 14  
Scala  
1:10.000

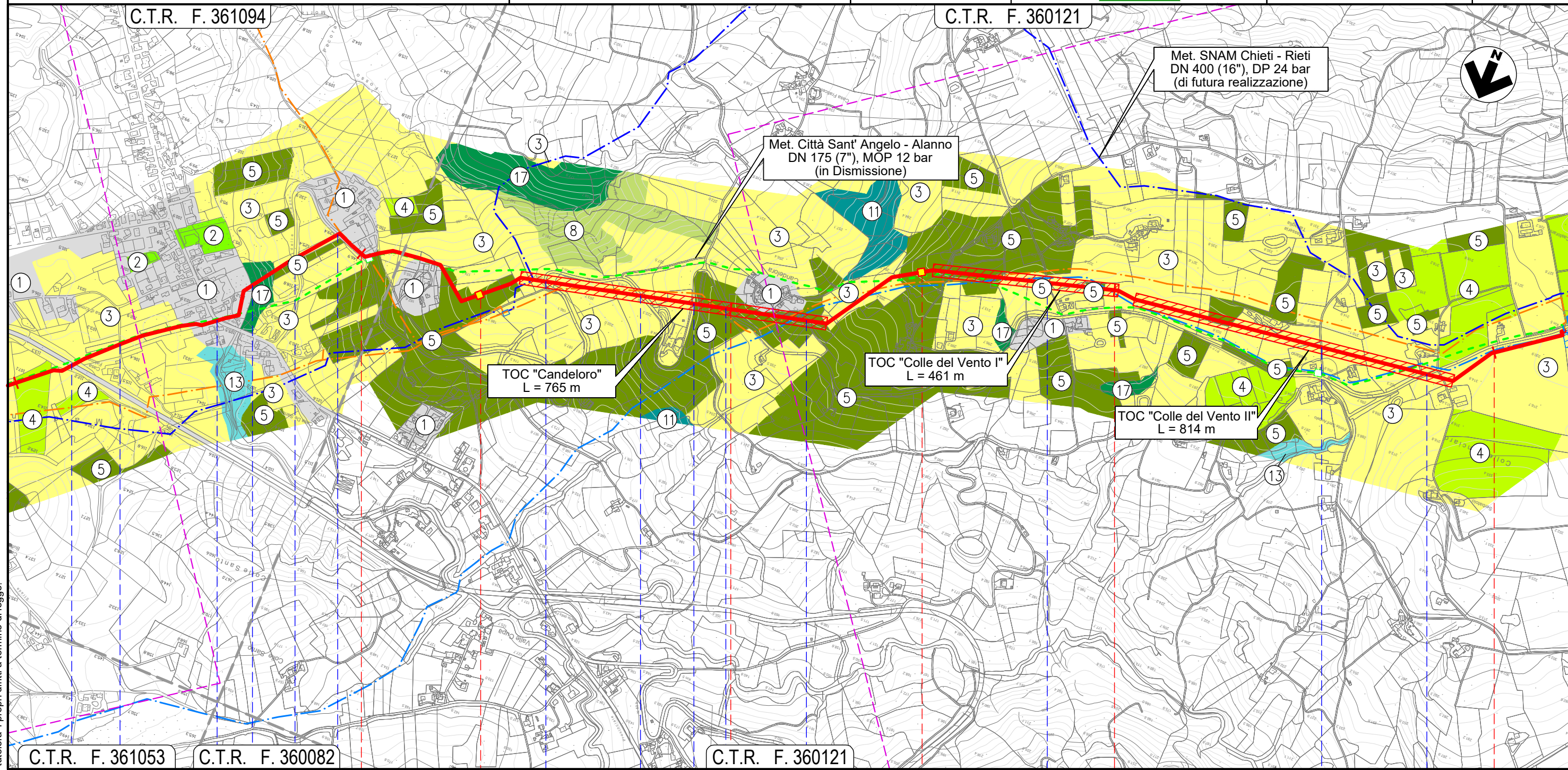

40										41										42										43									
										ALANNO																													
										PESCARA																													
										NODO 6680																				NODO 6690									
Strada Consortile	Via E. Berlinguer	S.P. n.40	Il Fos-satello	S.P. n.49-2	S.P. n.49-2	S.P. n.49-2	S.P. n.49-2	S.P. n.49-2	S.P. n.49-2	Via Case Candeloro	Via Colle del Vento	Via Colle del Vento	S.P. n.49-2																										

Il presente disegno e' di proprieta' aziendale - La Societa' tutelera' i propri diritti a termine di legge.

METANODOTTO CITTA' SANT'ANGELO - ALANNO

CARTA DELLA VEGETAZIONE

Quadro d'unione

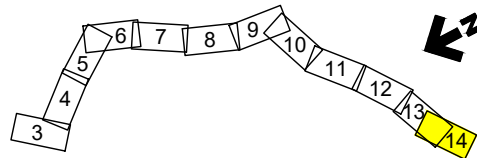
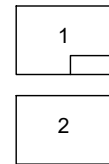

0	11/02/22	EMISSIONE PER ENTI	MARCHETTI	FRANCESCONE	BANCI	Foglio <b>14</b> di 14 Scala 1:10.000
REV.	DATA	DESCRIZIONE	ELABORATO	VERIFICATO	APPROVATO	
Progettista						Comm. 5719-001
						Dis. P-PG-D-1047

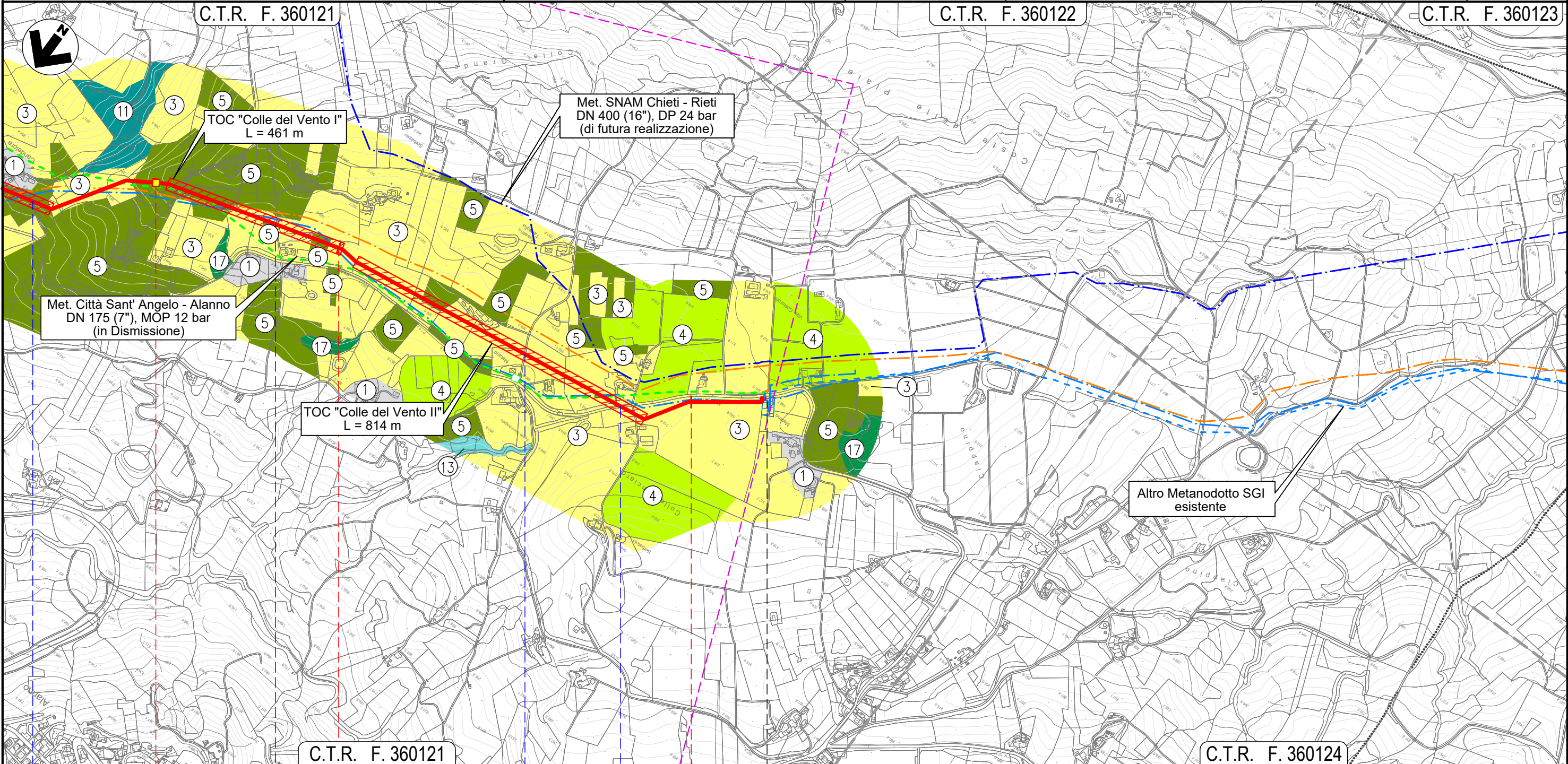

Il presente disegno e' di proprieta' aziendale - La Societa' tutelera' i propri diritti a termine di legge.

C.T.R. F. 360121

C.T.R. F. 360124

42

43

43+193

ALANNO  
PESCARA



● Via Case Candeloro

● Via Colle del Vento

● Via Colle del Vento

● S.P. n.49-2