

# LEGENDA

## SIMBOLOGIA CARTOGRAFICA

- Metanodotto in progetto  
DN 200 (8"), DP 60 bar, MOP 12 bar
- Metanodotto da dismettere  
DN 175 (7"), MOP 12 bar
- Opere connesse da dismettere
- Metanodotto in esercizio  
da ricollegare
- Metanodotti SGI esistenti
- Altri Metanodotti esistenti
- Aree impianti stacco-terminale  
in progetto
- Aree impianti stacco-terminale  
SGI esistenti
- Aree impianti esistenti
- Opere connesse in progetto
- T.O.C. - Trivelle spingitubo principali
- Impianti di linea in progetto
- Impianti di linea da porre fuori  
esercizio e recuperare
- Impianti di linea in esercizio
- Limite sovrapposizione fogli
- Metanodotto SNAM Chieti - Rieti  
DN 400 (16") DP=MOP 24 bar  
(di futura realizzazione)

Ricollegamento / Interconnessione  
DN xxx (x"), DP xx bar, MOP xx bar  
L = xx m

## SIMBOLOGIA MECCANICA

- Punto di intercettazione di linea (P.I.L.)
- Punto di intercettazione di derivazione importante (P.I.D.I.)
- Punto di intercettazione e derivazione semplice con stacco da linea (P.I.D.S.)
- Punto di intercettazione di derivazione importante  
con discaggio di allacciamento (P.I.D.I.)
- Impianto di riduzione/regolazione della pressione



COROGRAFIA 1:250.000

Progressiva chilometrica	N.	
Comuni	COMUNE	
Province	PROVINCIA	
Impianti	TIPO - N. - PROG.             TIPO - N. - ESISTENTE DA MODIFICARE             TIPO - N. - ESISTENTE	
Attraversamenti	TIPOLOGIA ATTRAVERSATA (SS n.##, corso d'acqua, ferrovia, ecc.)	
Attraversamenti (opere connesse)	TIPOLOGIA ATTRAVERSATA (SS n.##, corso d'acqua, ferrovia, ecc.)	

0	11/02/22	EMISSIONE PER ENTI			DEL VECCHIO	FRANCESCONE	BANCI	
REV.	DATA	DESCRIZIONE			ELABORATO	VERIFICATO	APPROVATO	
		Progettista				COMMESSA	UNITA'	
				5719			001	
METANODOTTO CITTA' SANT'ANGELO - ALANNO					DISEGNO		P-PG-D-1059	
					REVISIONE		0	
					FG.	1	DI	14
CARTA PEDOLOGICA					SCALA		1:10.000	

Il presente disegno e' di proprieta' aziendale - La Societa' tutelera' i propri diritti a termine di legge.

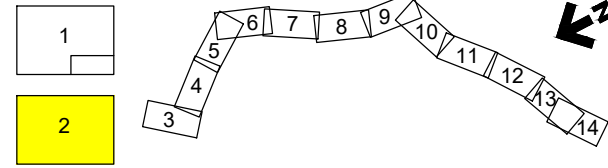

0	11/02/22	EMISSIONE PER ENTI	DEL VECCHIO	FRANCESCO	BANCI
REV.	DATA	DESCRIZIONE	ELABORATO	VERIFICATO	APPROVATO
		Progettista	Comm. 5719-001		
			Dis. P-PG-D-1059		



**LEGENDA TEMATICA**

**E - SUOLI DEGLI APPENNINI CENTRALI E MERIDIONALI**

 Haplic Calcisol; Calcaric Cambisol; Calcaric Regosol.

**G - SUOLI DELLE COLLINE DEL CENTRO E SUD ITALIA SU SEDIMENTI MARINI NEOGENICI E SU CALCARI**

 HChromic, Calcic e Haplic Luvisol; Haplic, Calcic, Chromic e Hyposodic Vertisol; Haplic Calcisol; Calcaric e Eutric Cambisol; Calcaric Regosol; Calcaric Phaeozem.

**L - SUOLI DELLE PIANURE A BASSE COLLINE DEL CENTRO E SUD ITALIA**

 Haplic e Petric Calcisol; Calcic, Chromic e Skeletic Luvisol; Calcaric e Luvic Phaeozem; Calcaric Fluvisol; Haplic e Calcic Vertisol; Calcic Kastanozem ; Eutric, Fluvic, Endogleyic e Calcaric Cambisol; Vitric Andosol; Calcaric Regosol; Calcaric Arenosol

 Aree urbanizzate

METANODOTTO CITTA' SANT'ANGELO - ALANNO

CARTA PEDOLOGICA

Quadro d'unione



0	11/02/22	EMISSIONE PER ENTI	DEL VECCHIO	FRANCESCONE	BANCI
REV.	DATA	DESCRIZIONE	ELABORATO	VERIFICATO	APPROVATO
		Progettista			
			Comm.	5719-001	
			Dis.	P-PG-D-1059	

Foglio  
**3**  
di 14  
Scala  
1:10.000

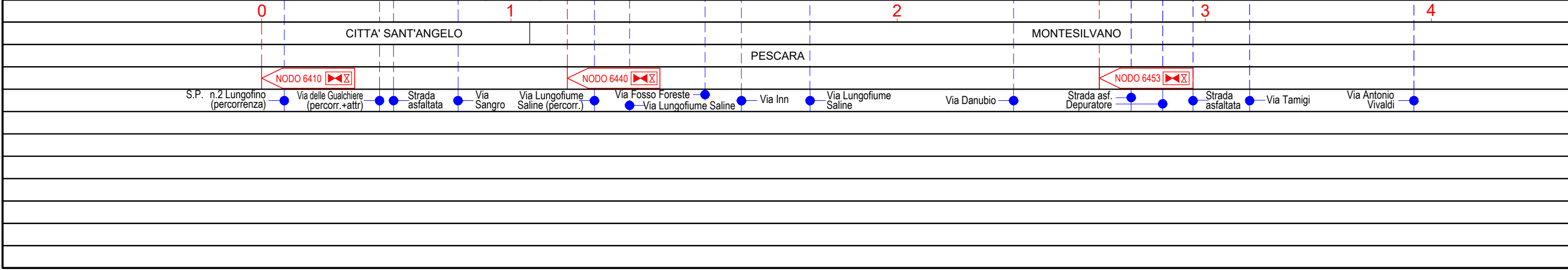
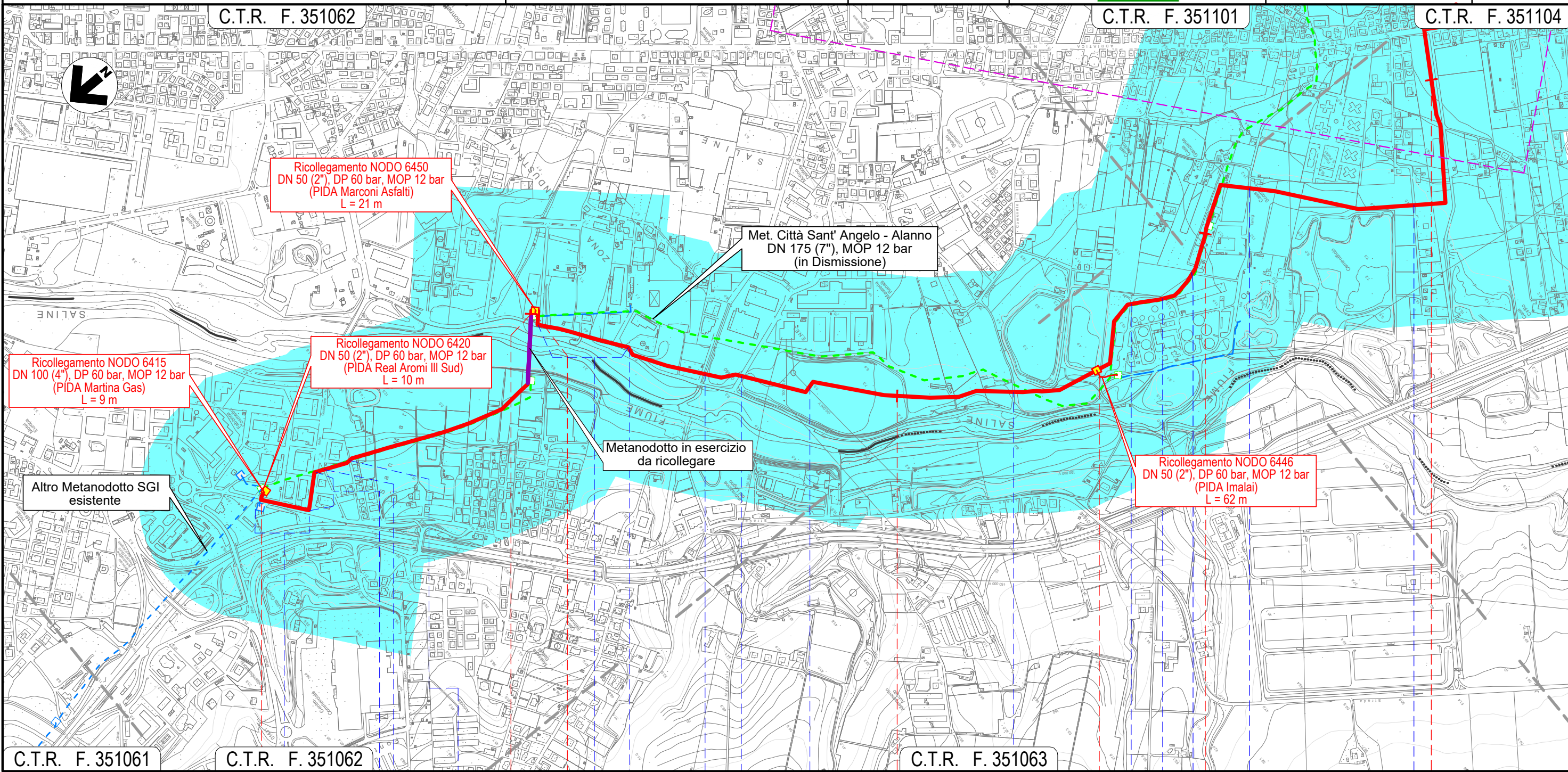

Il presente disegno e' di proprieta' aziendale - La Societa' tutelera' i propri diritti a termine di legge.

METANODOTTO CITTA' SANT'ANGELO - ALANNO

CARTA PEDOLOGICA

Quadro d'unione

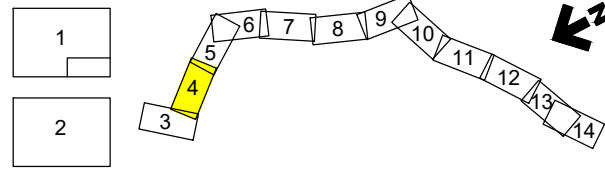

0	11/02/22	EMISSIONE PER ENTI	DEL VECCHIO	FRANCESCONE	BANCI
REV.	DATA	DESCRIZIONE	ELABORATO	VERIFICATO	APPROVATO
		Progettista	5719-001		
			P-PG-D-1059		

Foglio  
**4**  
di 14  
Scala  
1:10.000

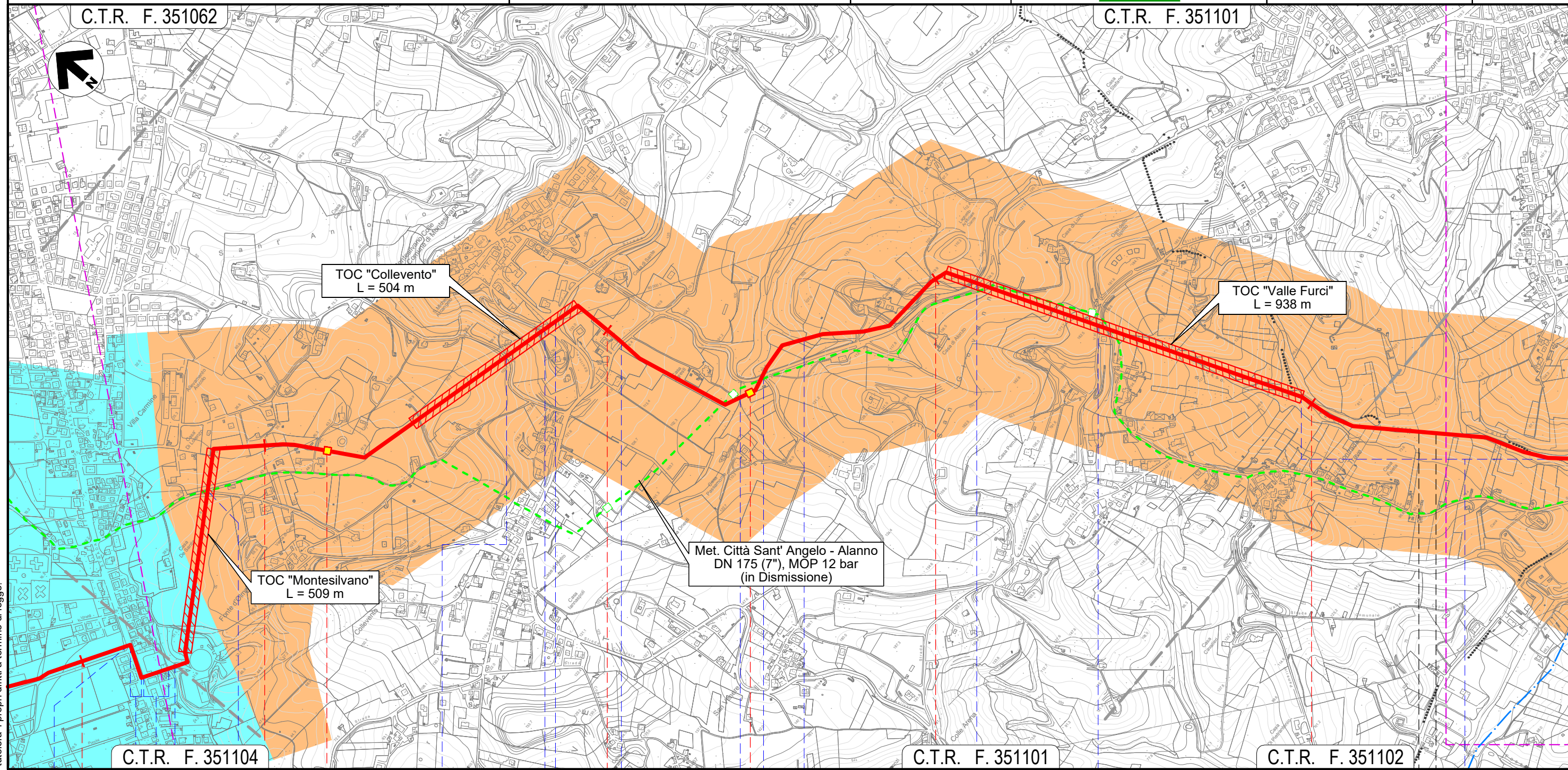

Il presente disegno e' di proprieta' aziendale - La Societa' tutelera' i propri diritti a termine di legge.

C.T.R. F. 351104				C.T.R. F. 351101				C.T.R. F. 351102					
4	5	6	7	8	MONTESILVANO				PESCARA	MONTESILVANO			
PESCARA													
<p> <span style="color: blue;">●</span> Fosso  <span style="color: red;">◀▶</span> NODO 6457  <span style="color: red;">◀▶</span> NODO 6470                 </p>													
Via Vestina	Via Vestina (percorrenza)	Via Pavese (percorrenza)	Via F.lli Cervi	Via Fosso dello Sportello	Strada Piazza Osvaldo Galli	S.P. n.25	S.P. n.26	Fosso Mazzocco	S.P. n.26	Fosso	S.P. n.26	Via Giorgio La Pira	Fosso Valle Furci (percorrenza)



METANODOTTO CITTA' SANT'ANGELO - ALANNO

CARTA PEDOLOGICA

Quadro d'unione

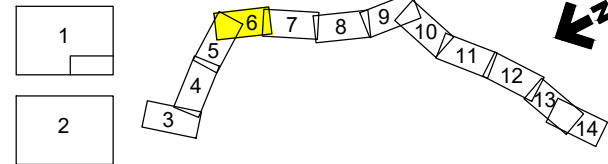

0	11/02/22	EMISSIONE PER ENTI	DEL VECCHIO	FRANCESCONE	BANCI
REV.	DATA	DESCRIZIONE	ELABORATO	VERIFICATO	APPROVATO
		Progettista	5719-001		
			P-PG-D-1059		



Foglio  
**6**  
di 14  
Scala  
1:10.000

C.T.R. F. 351154

C.T.R. F. 351153

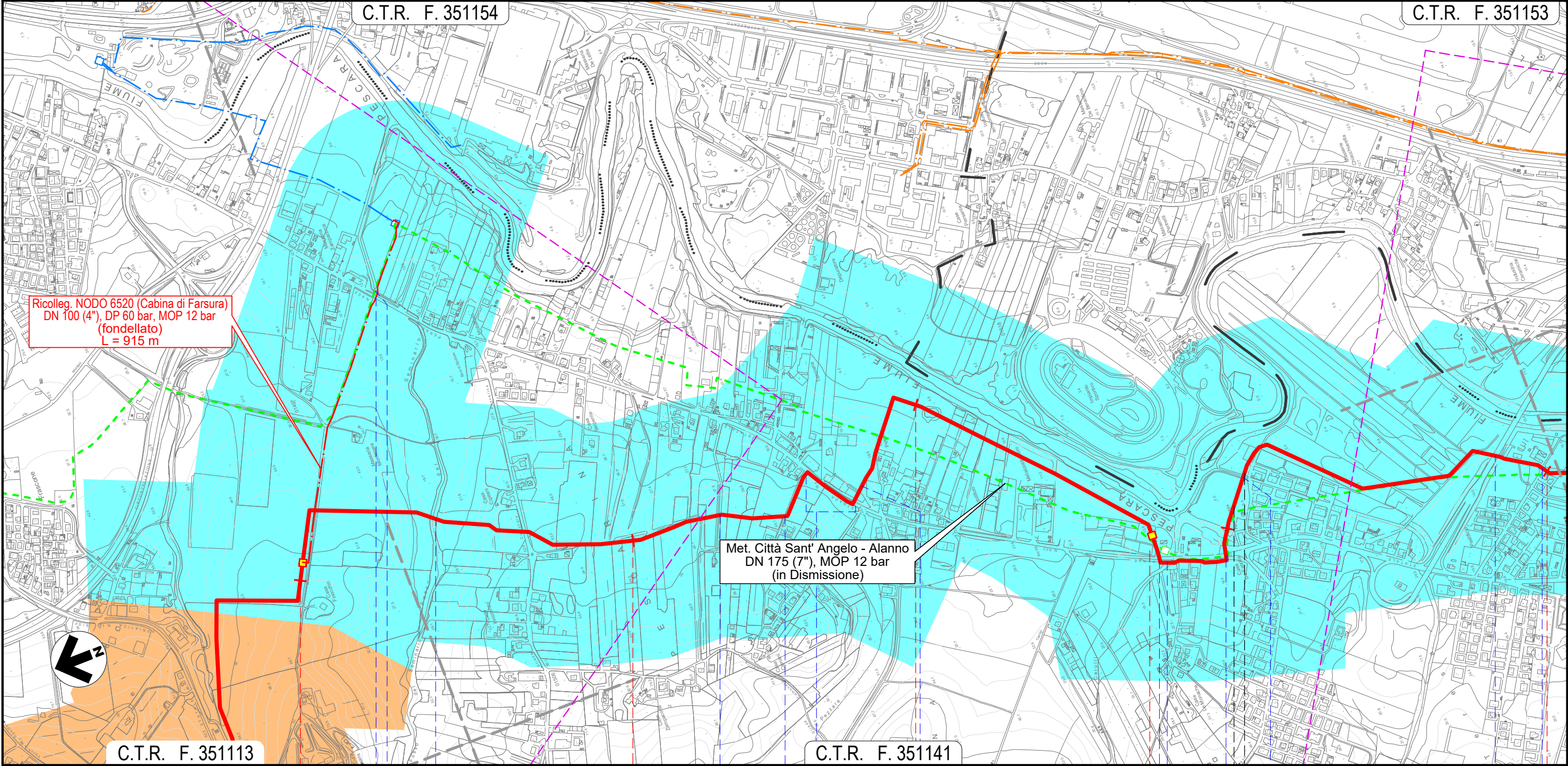

Ricolleg. NODO 6520 (Cabina di Farsura)  
DN 100 (4"), DP 60 bar, MOP 12 bar  
(fondellato)  
L = 915 m

Met. Città Sant' Angelo - Alanno  
DN 175 (7"), MOP 12 bar  
(in Dismissione)

C.T.R. F. 351113

C.T.R. F. 351141

12 13 14 15 16

SPOLTORE  
PESCARA

SAN GIOVANNI TEATINO  
CHIETI

NODO 6505

NODO 6540

Fosso del Seminario Via Pescarina Via Mare Adriatico Via Loira S.R. n.602 (percorrenza+attr.) Fosso S.R. n.602 Fosso S.R. n.602 Fosso Via Aterno Via Pescara

S.R. n.602 Fosso del Seminario

Il presente disegno e' di proprieta' aziendale - La Societa' tutelera' i propri diritti a termine di legge.

METANODOTTO CITTA' SANT'ANGELO - ALANNO

CARTA PEDOLOGICA

Quadro d'unione

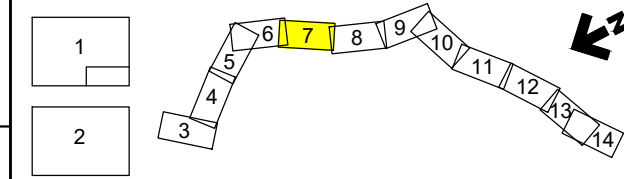

0	11/02/22	EMISSIONE PER ENTI	DEL VECCHIO	FRANCESCO	BANCI	Foglio <b>7</b>
REV.	DATA	DESCRIZIONE	ELABORATO	VERIFICATO	APPROVATO	
Progettista						di 14
			Comm.	5719-001		Scala 1:10.000
			Dis.	P-PG-D-1059		

C.T.R. F. 351153

C.T.R. F. 351142

C.T.R. F. 361021

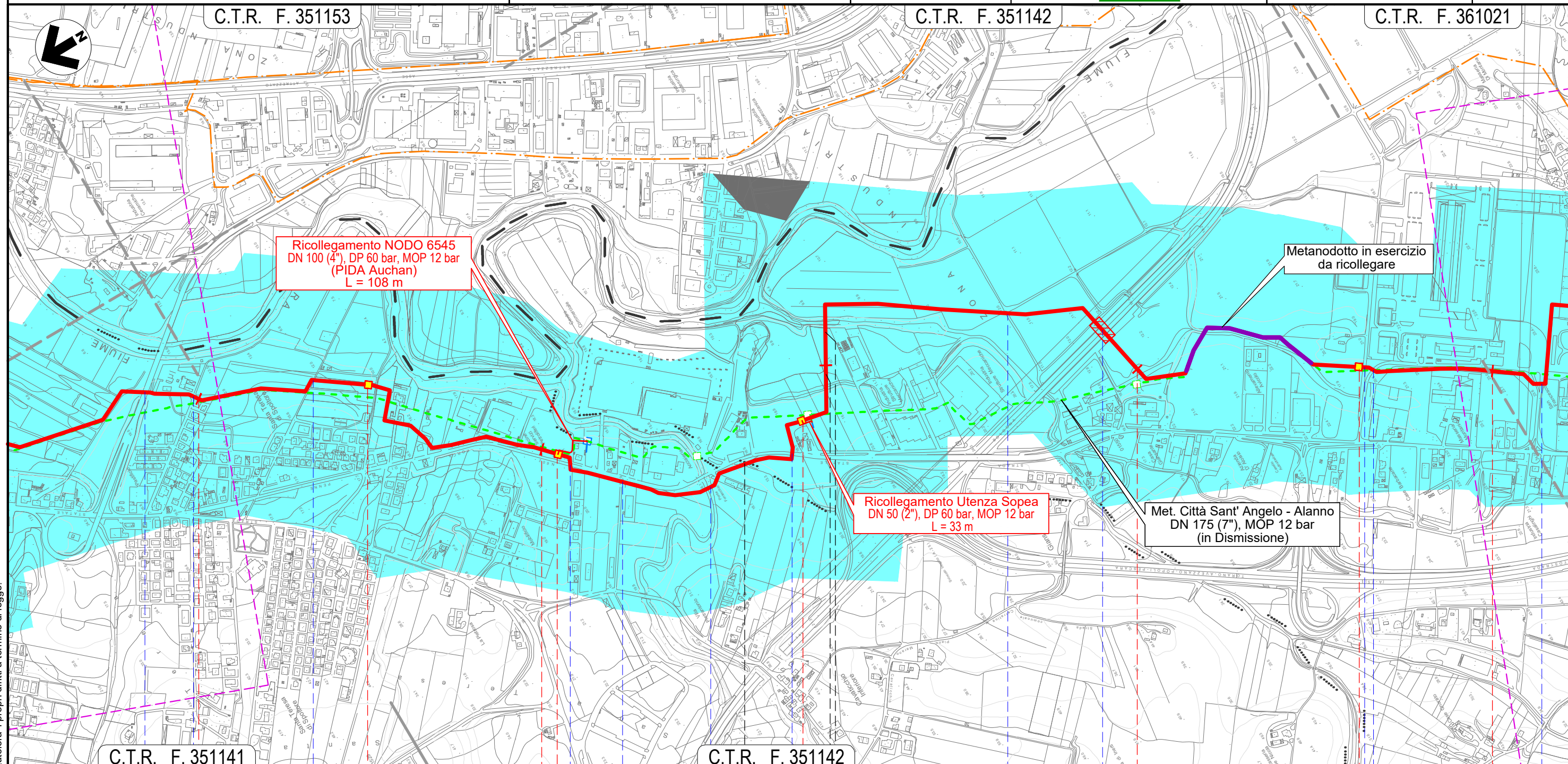

C.T.R. F. 351141

C.T.R. F. 351142

16

17

18

19

20

SPOLTORE			CEPAGATTI	SAN GIOVANNI TEATINO	CEPAGATTI	20	
			PESCARA	CHIETI	PESCARA		
NODO 6543			NODO 6547		NODO 6555		NODO 6560
Via Aterno	Via Pescara	Via Aterno	S.R. n.602	Via Maiella	Fosso Fontecchio	S.R. n.602	Fossi Madonna
					Via Nazionale	Autostrada A14	Strada asfaltata
						Via Lombardia	S.R. n.602

Il presente disegno e' di proprieta' aziendale - La Societa' tutelera' i propri diritti a termine di legge.

METANODOTTO CITTA' SANT'ANGELO - ALANNO

CARTA PEDOLOGICA

Quadro d'unione

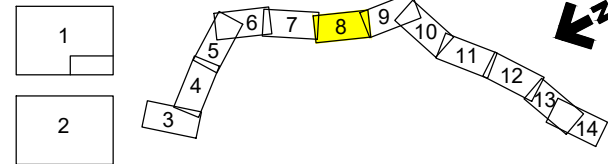

0	11/02/22	EMISSIONE PER ENTI	DEL VECCHIO	FRANCESCO	BANCI
REV.	DATA	DESCRIZIONE	ELABORATO	VERIFICATO	APPROVATO
		Progettista	5719-001		
			P-PG-D-1059		

Foglio  
**8**  
di 14  
Scala  
1:10.000



C.T.R. F. 361021

C.T.R. F. 361022

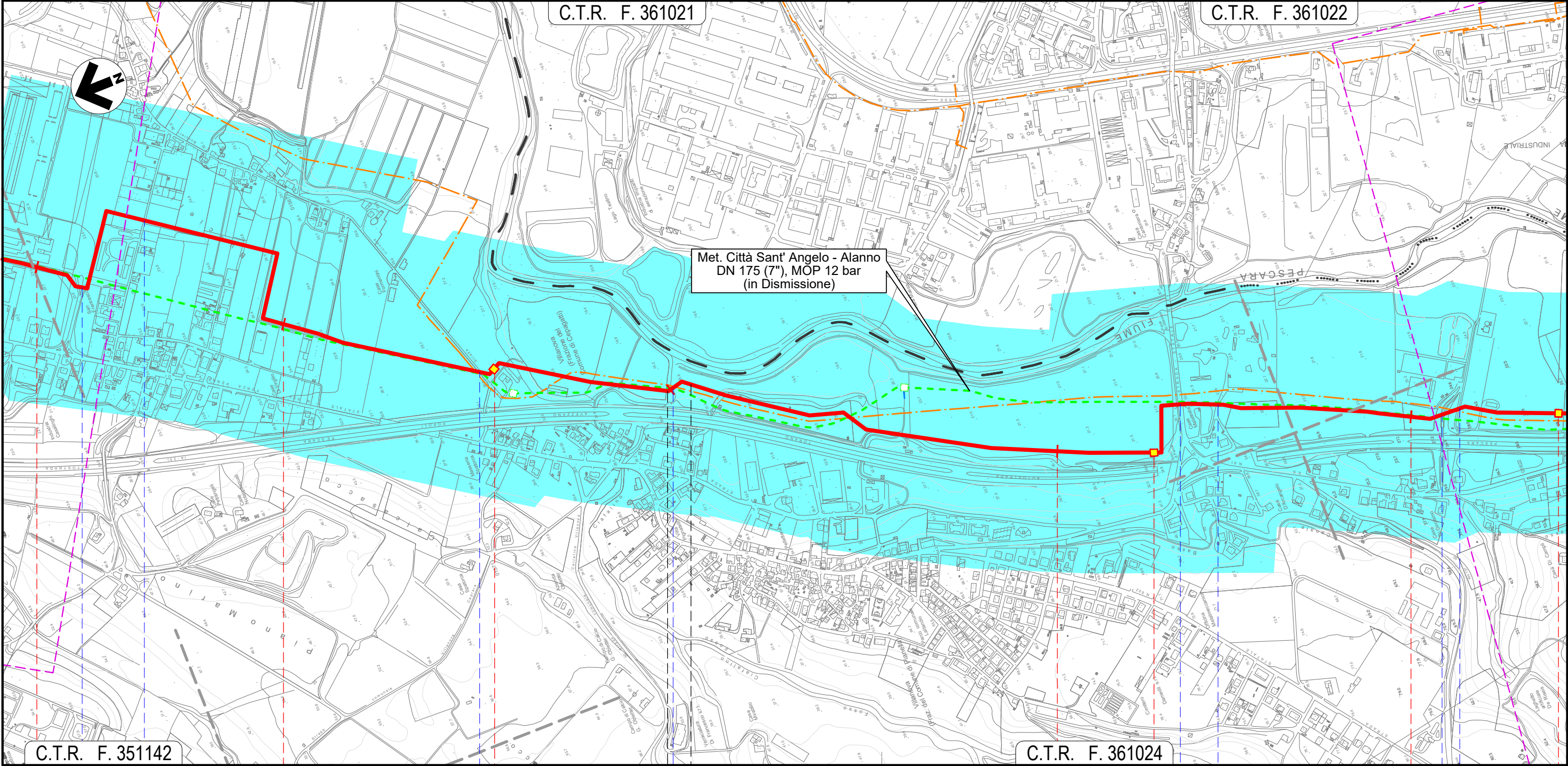

C.T.R. F. 351142

C.T.R. F. 361024

20	21	22	23	24
CEPAGATTI		CHIETI	CEPAGATTI	
PESCARA		CHIETI	PESCARA	
S.R.n.602	Via Lombardia	Via Piemonte	Fosso Cialfalino	S.S. n.81
				Via Aterno
				Strada Asfaltata
				Fosso



Il presente disegno e' di proprieta' aziendale - La Societa' tutelera' i propri diritti a termine di legge.



METANODOTTO CITTA' SANT'ANGELO - ALANNO

CARTA PEDOLOGICA

Quadro d'unione

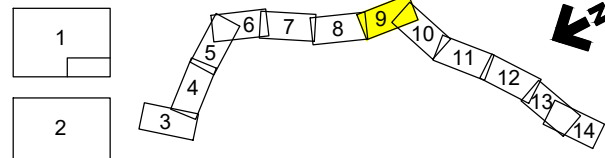

0	11/02/22	EMISSIONE PER ENTI	DEL VECCHIO	FRANCESCO	BANCI
REV.	DATA	DESCRIZIONE	ELABORATO	VERIFICATO	APPROVATO
		Progettista	5719-001		
			P-PG-D-1059		

Foglio  
**9**  
di 14  
Scala  
1:10.000



C.T.R. F. 361022

C.T.R. F. 361061

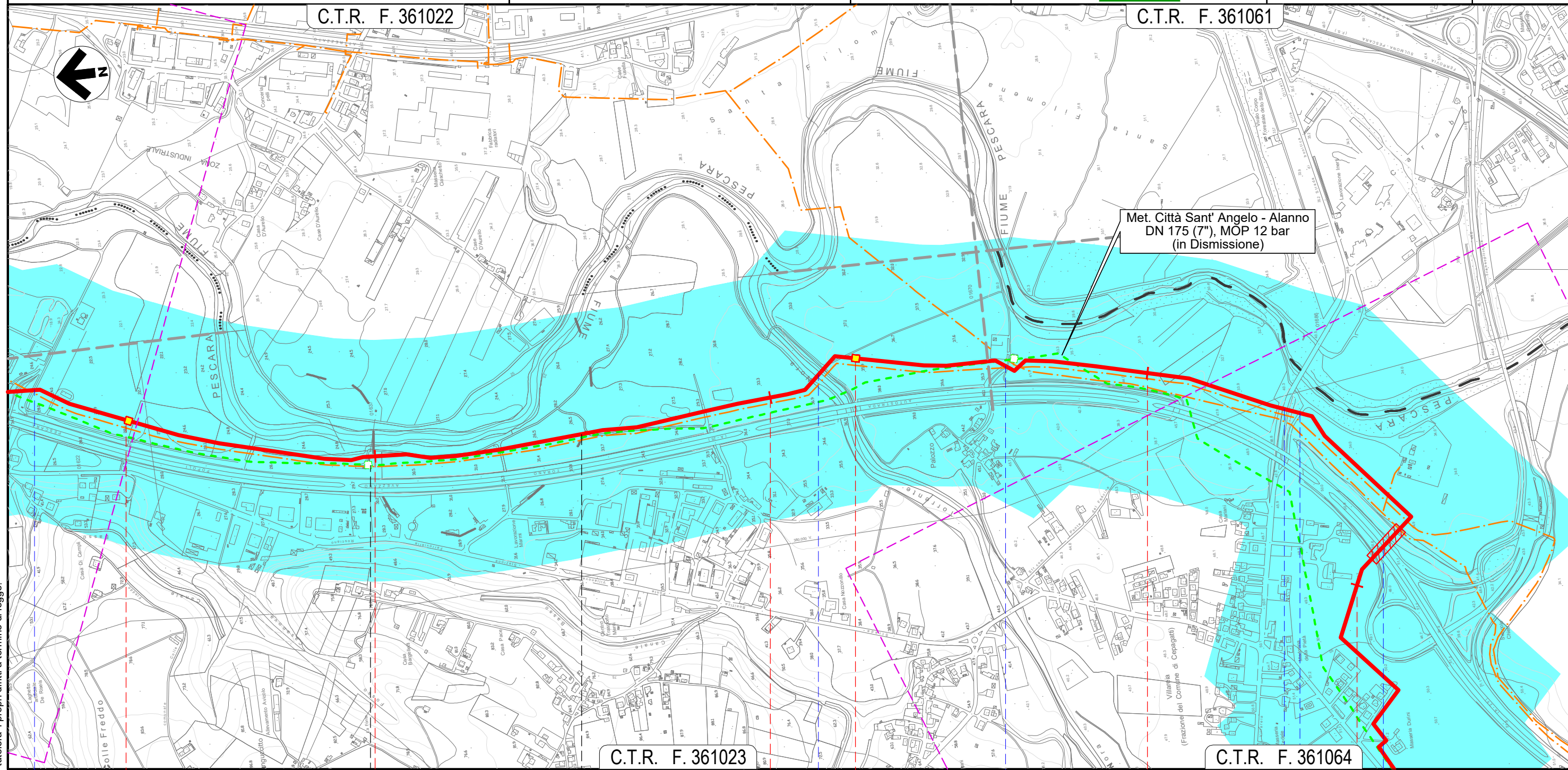

C.T.R. F. 361023

C.T.R. F. 361064

CEPAGATTI	CHIETI	CEPAGATTI	
PESCARA	CHIETI	PESCARA	
Fosso	Torrente Nora	Strada Contrada Palazzo	S.P. n.41
		Via Ponte delle Fiascine	Autostrada A25

Il presente disegno e' di proprieta' aziendale - La Societa' tutelera' i propri diritti a termine di legge.

METANODOTTO CITTA' SANT'ANGELO - ALANNO

CARTA PEDOLOGICA

Quadro d'unione

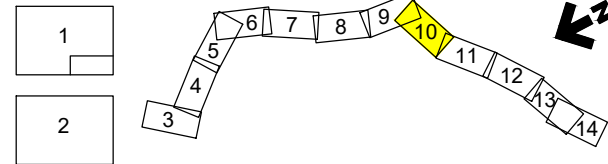

0	11/02/22	EMISSIONE PER ENTI	DEL VECCHIO	FRANCESCONE	BANCI
REV.	DATA	DESCRIZIONE	ELABORATO	VERIFICATO	APPROVATO
		Progettista	5719-001		
			P-PG-D-1059		

Foglio  
**10**  
di 14  
Scala  
1:10.000



C.T.R. F. 361064

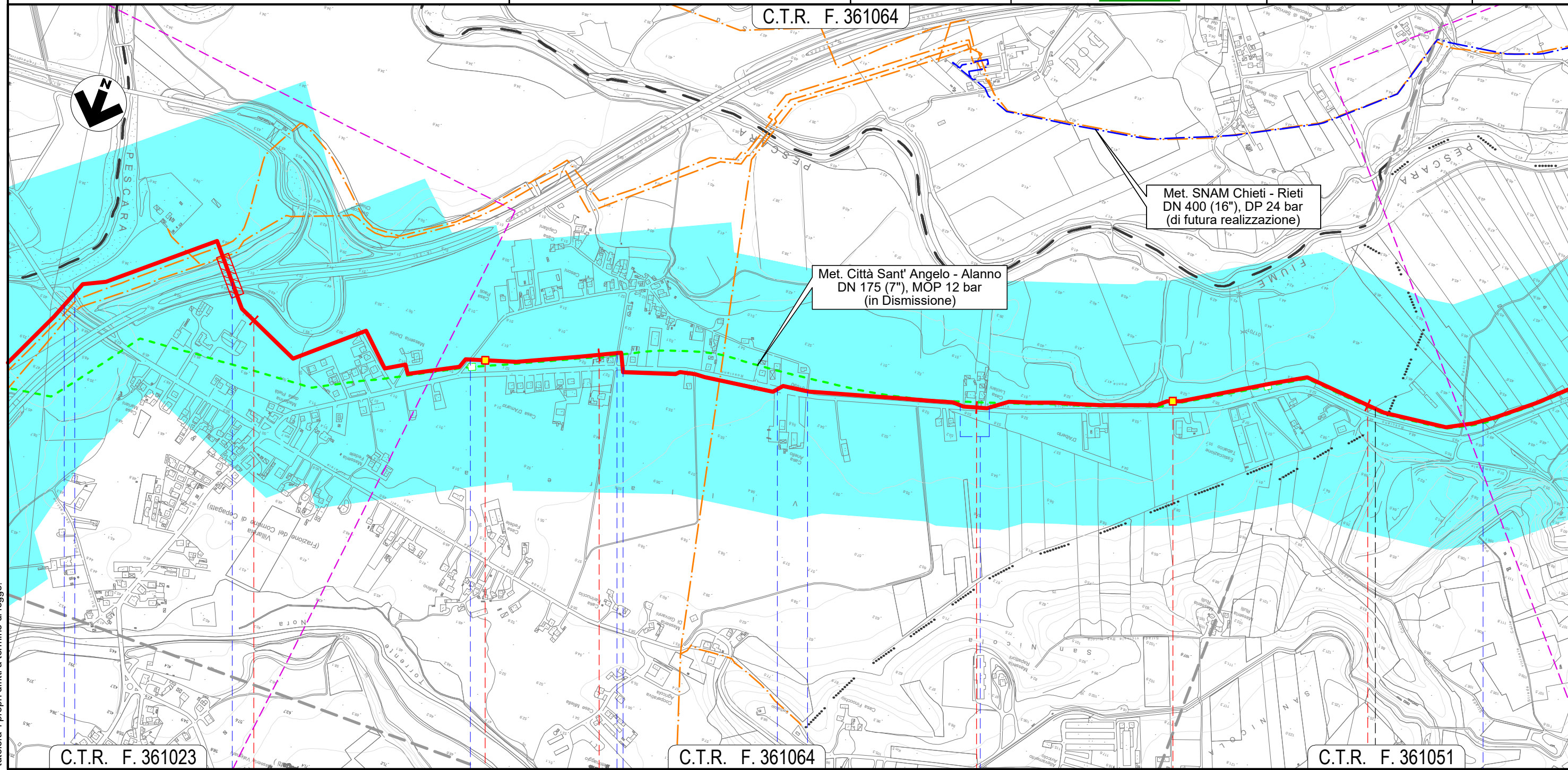

C.T.R. F. 361023

C.T.R. F. 361064

C.T.R. F. 361051

28

29

30

31

CEPAGATTI

PESCARA

ROSCIANO



S.P. n.41 Via Ponte delle Fascine Autostrada A25 Via Giovanna D'Arco Via Eleonora Duse S.P. n.44 S.P. n.44 Via Giovanna D'Arco Percorrenza S.P. n.44 Canale in C.A.

Il presente disegno e' di proprieta' aziendale - La Societa' tutelera' i propri diritti a termine di legge.

METANODOTTO CITTA' SANT'ANGELO - ALANNO

CARTA PEDOLOGICA

Quadro d'unione

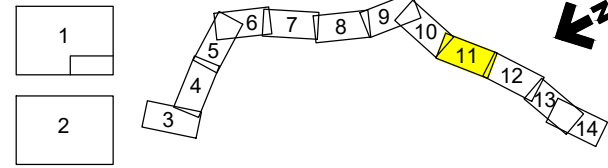

0	11/02/22	EMISSIONE PER ENTI	DEL VECCHIO	FRANCESCO	BANCI
REV.	DATA	DESCRIZIONE	ELABORATO	VERIFICATO	APPROVATO
		Progettista	5719-001		
			P-PG-D-1059		

Foglio  
**11**  
di 14  
Scala  
1:10.000



C.T.R. F. 361052

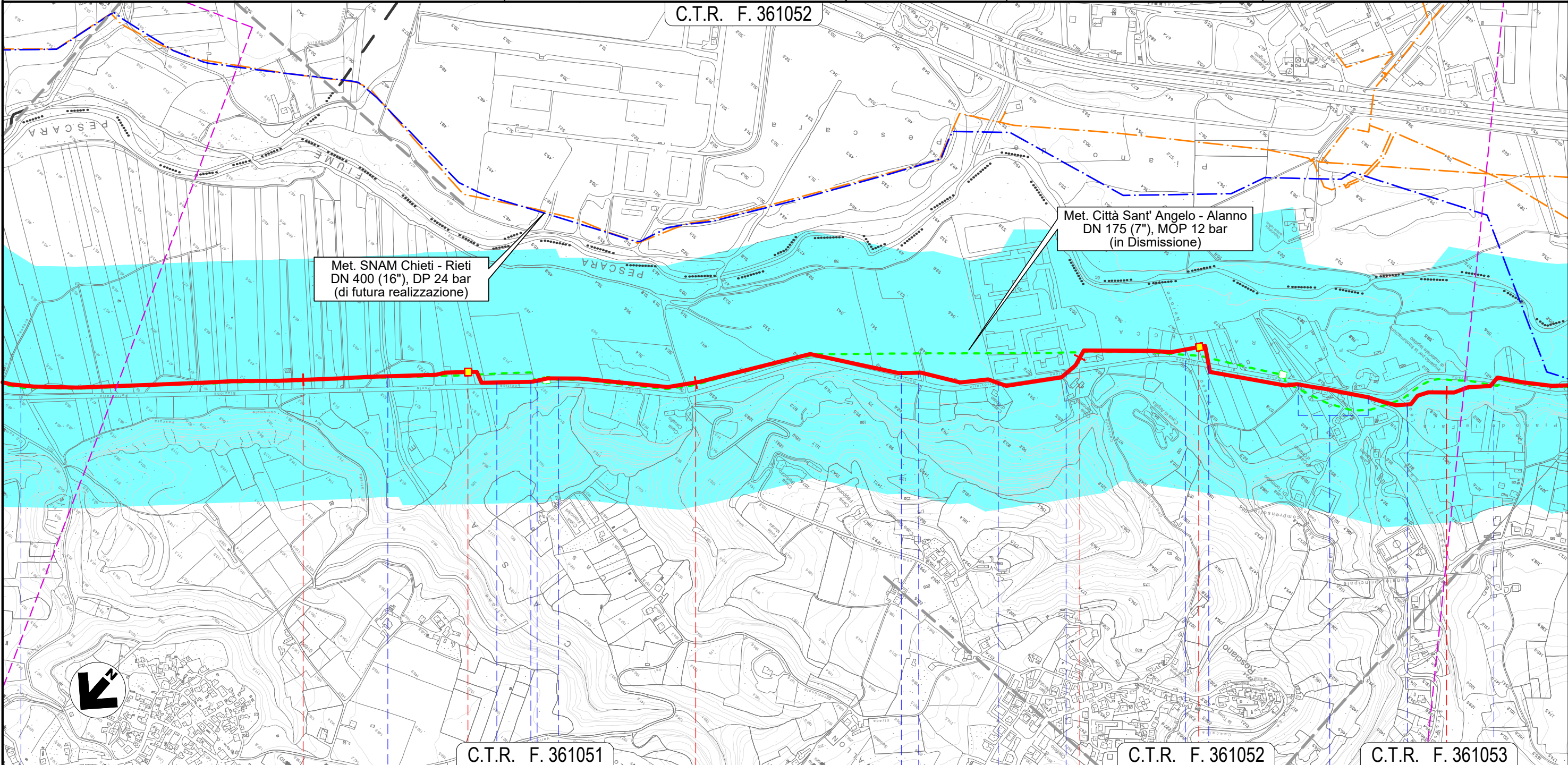

Il presente disegno e' di proprieta' aziendale - La Societa' tutelera' i propri diritti a termine di legge.

32

33

34

35

ROSCIANO  
PESCARA

- Canale in C.A.
- Fosso
- Accesso area industriale
- Accesso area industriale
- Accesso area industriale
- Accesso area industriale
- S.P. n.44
- S.P. n.44
- Fosso Nerone (in C.A.)
- S.P. n.44
- S.P. n.44 (percorrenza)
- Fosso di Casa Leotta
- S.P. n.44

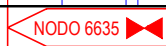

METANODOTTO CITTA' SANT'ANGELO - ALANNO

CARTA PEDOLOGICA

C.T.R. F. 351052

C.T.R. F. 361094

C.T.R. F. 361053

Quadro d'unione

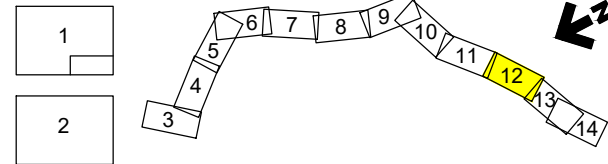

0	11/02/22	EMISSIONE PER ENTI	DEL VECCHIO	FRANCESCONE	BANCI
REV.	DATA	DESCRIZIONE	ELABORATO	VERIFICATO	APPROVATO
		Progettista	Comm. 5719-001		
			Dis. P-PG-D-1059		

Foglio  
**12**  
di 14  
Scala  
1:10.000

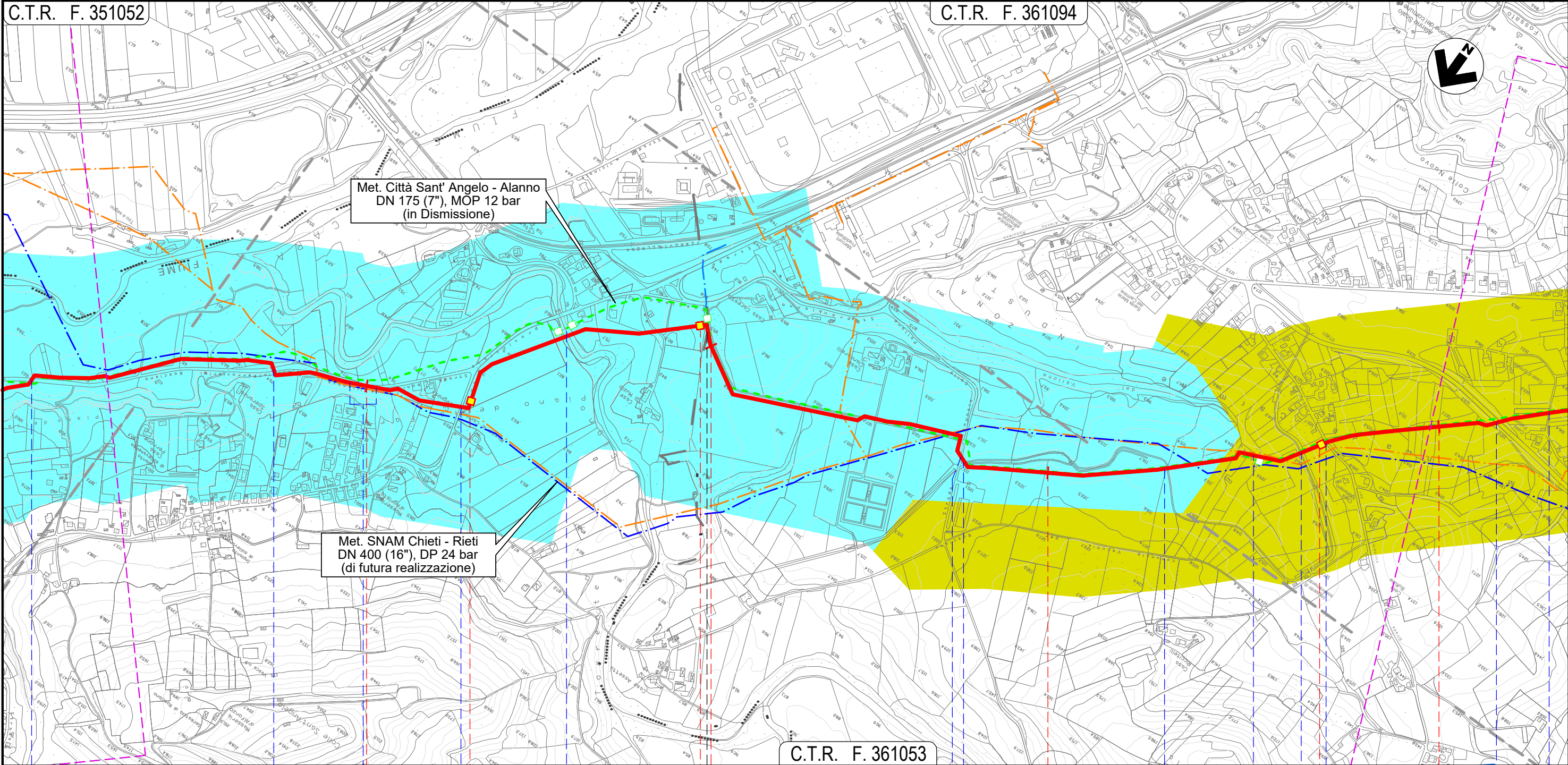

Met. Città Sant' Angelo - Alanno  
DN 175 (7"), MOP 12 bar  
(in Dismissione)

Met. SNAM Chieti - Rieti  
DN 400 (16"), DP 24 bar  
(di futura realizzazione)

36		37		38		39	
ROSCIANO		PESCARA		ALANNO			
● S.P. n. 44	● S.P. n. 44	● S.P. n. 44 (percorrenza)	● S.P. n. 47	● Torrente Cigno	● Canale Alto	● Via dei Gelsi	● Canale Alto
			◀ NODO 6640 ▶	◀ NODO 6655 ▶		◀ NODO 6660 ▶	
					● Fosso Vallone	● S.P. n.48	● Strada Consortile
							● Via E. Berlinguer

Il presente disegno e' di proprieta' aziendale - La Societa' tutelera' i propri diritti a termine di legge.

METANODOTTO CITTA' SANT'ANGELO - ALANNO

CARTA PEDOLOGICA

Quadro d'unione

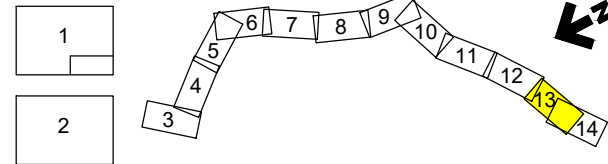

0	11/02/22	EMISSIONE PER ENTI	DEL VECCHIO	FRANCESCO	BANCI
REV.	DATA	DESCRIZIONE	ELABORATO	VERIFICATO	APPROVATO
		Progettista	5719-001		
			P-PG-D-1059		

Foglio  
**13**  
di 14  
Scala  
1:10.000

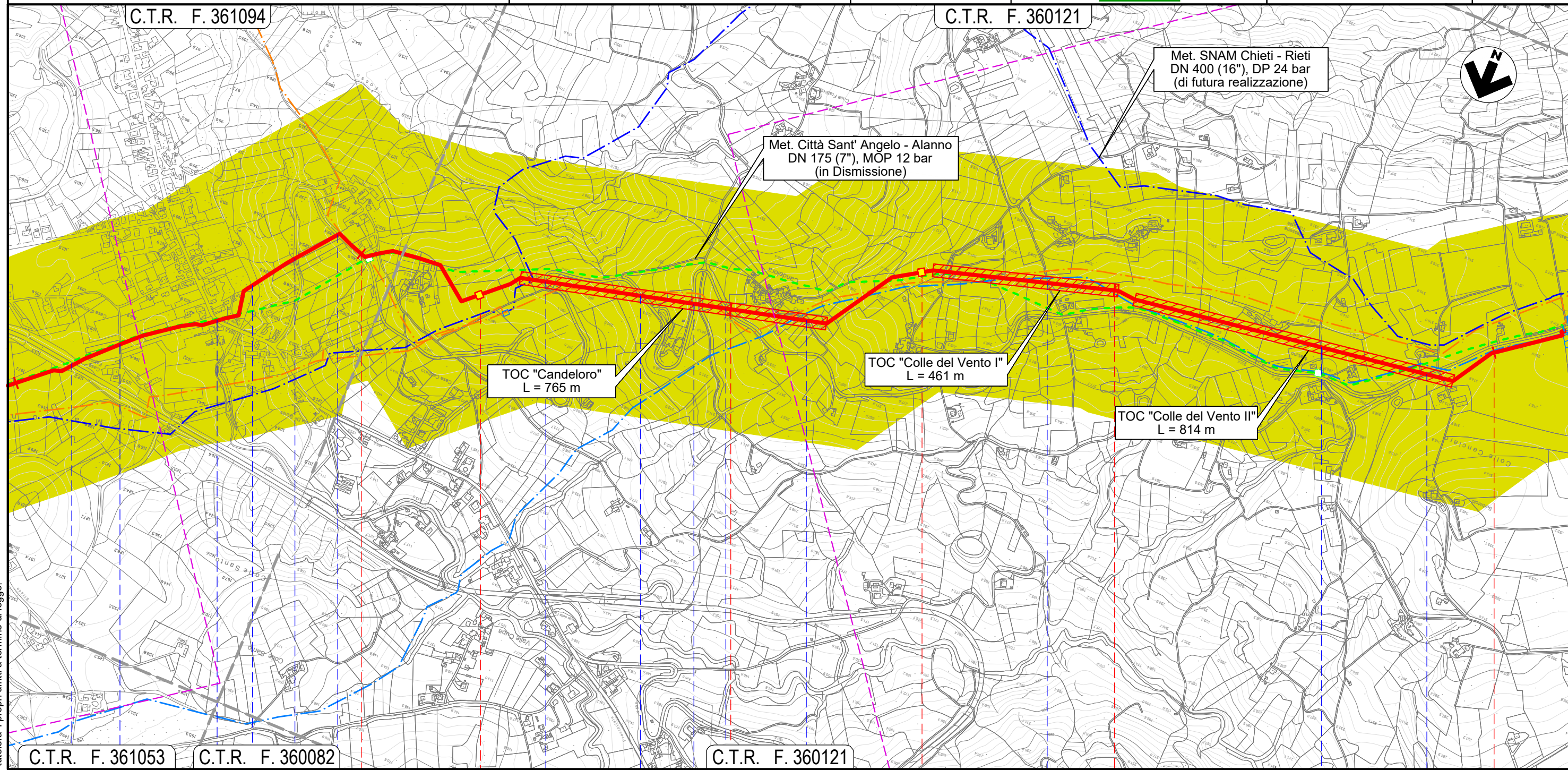

C.T.R. F. 361053	C.T.R. F. 360082	40	41	42	43
ALANNO			PESCARA		
Strada Consortile	Via E. Berlinguer	S.P. n.40	Il Fos-satello	S.P. n.49-2	S.P. n.49-2
NODO 6680		S.P. n.49-2	S.P. n.49-2	S.P. n.49-2	S.P. n.49-2
Via Case Candeloro			NODO 6690		Via Colle del Vento
		S.P. n.49-2			

Il presente disegno e' di proprieta' aziendale - La Societa' tutelera' i propri diritti a termine di legge.

METANODOTTO CITTA' SANT'ANGELO - ALANNO

CARTA PEDOLOGICA

Quadro d'unione

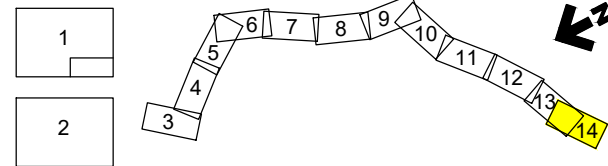

0	11/02/22	EMISSIONE PER ENTI	DEL VECCHIO	FRANCESCONE	BANCI	Foglio <b>14</b> di 14
REV.	DATA	DESCRIZIONE	ELABORATO	VERIFICATO	APPROVATO	
Progettista			Comm. 5719-001			Scala 1:10.000
			Dis. P-PG-D-1059			

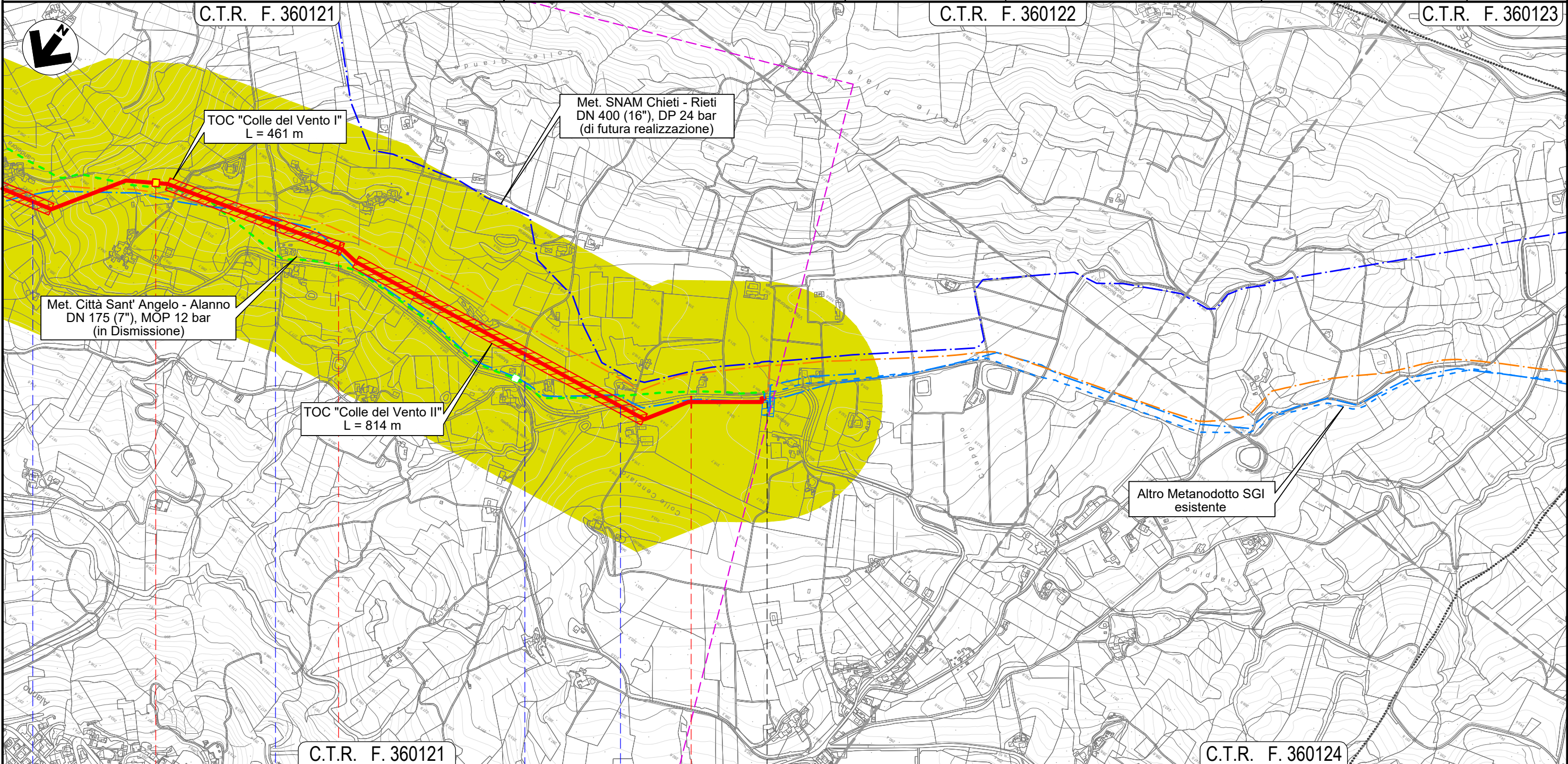

C.T.R. F. 360121

C.T.R. F. 360124

42 43 43+193

ALANNO  
PESCARA



● Via Case Candeloro ● Via Colle del Vento ● Via Colle del Vento ● S.P. n.49-2 ●

Il presente disegno e' di proprieta' aziendale - La Societa' tutelera' i propri diritti a termine di legge.