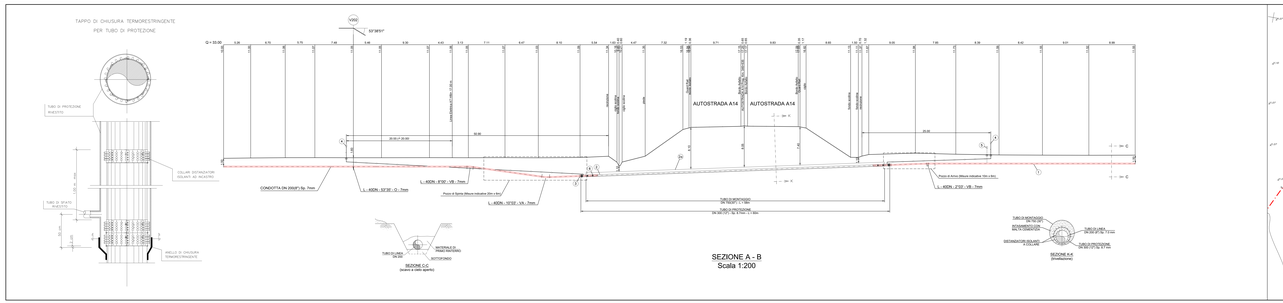

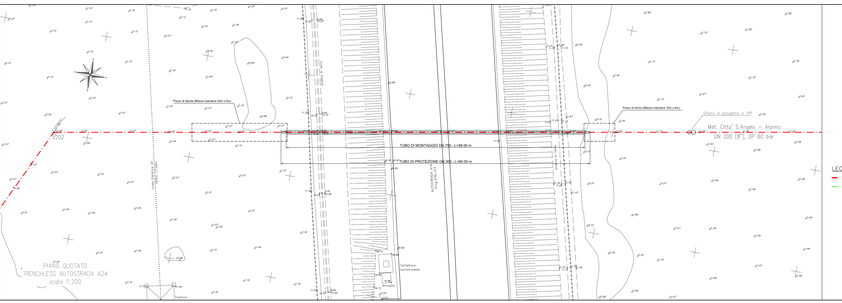

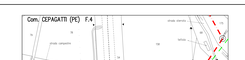

STRALCIO PLANIMETRICO 1:2000
COMUNE DI CEPAGATTI (PE) F.4

LEGENDA

- Metanodotto in progetto DN 200 (8") 50 bar MOP 12 bar
- Metanodotto da dismettere DN 125 (4") 24bar

TABELLA DELLE ANNOTAZIONI

1	Tubo in Acciaio Grado L360 NE/NB DN 200 (8") - Spessore minimo 5.16 mm - rivestimento in Polietilene Sp. 2.1 mm	100.00 m
2	Tubo di protezione in Acciaio Grado API-5L-X52 DN 800 (32") Sp. 8.7 mm	60 m
2b	Tubo di montaggio in acciaio API-5L-X52 DN 750 (30") Sp. 8.7 mm	56 m
3	Anello di chiusura termoretraggio DN200 (8") o DN 125 (5")	n. 2
4	Apparecchiatura di sfiato e prese di equipotenziale tipo Tecnit	n. 2
	Tubo di sfiato in Acciaio S185 - UNEN 10217 DN 80 (3") Sp. 2.9 mm	10.00 m
5	Punto di inizio/ P.I.C. a cassetta plastica	n. 1
	Distanziatori isolanti a collare	
	tubo di linea DN 200 (8") - PN 50 - ANSI 150	n. 63
	tubo di protezione DN 800 (32") - PN50 - ANSI 150	n. 63
	Tubo di gasio DN 80 (3") - PN50 - ANSI 150	n. 18
	Tubo di gasio DN 125 (5") - PN50 - ANSI 150	n. 18

Comune di Alanno - P.zza Municipio, 1 - 65020 Alanno (PE) - Tel. 085/8498001 - Fax 085/8498003 - P.I. 00090240685
Comune di Cepagatti - P.zza Duca degli Abruzzi, 1 - 65013 Cepagatti (PE) - Tel. 085/9780001 - Fax 085/9780001 - P.I. 00115000683
Comune di Spoltore - P.zza Aldo Moro, 1 - 65010 Spoltore (PE) - Tel. 085/4179001 - Fax 085/4179001 - P.I. 00115000683
Comune di Chieti - P.zza Vittorio Emanuele II, 1 - 66100 Chieti (CH) - Tel. 0871/5411 - Fax 0871/5411 - P.I. 00115000683
Comune di Manoppello - P.zza Umberto I, 1 - 65024 Manoppello (PE) - Tel. 085/8509001 - Fax 085/8509001 - P.I. 00115000683
Comune di Rosciano - P.zza Municipio, 1 - 65020 Rosciano (PE) - Tel. 085/8509001 - Fax 085/8509001 - P.I. 00115000683
Comune di Cepagatti - P.zza Duca degli Abruzzi, 1 - 65013 Cepagatti (PE) - Tel. 085/9780001 - Fax 085/9780