

Dati Identificativi Pozzo			
n° di riferimento e denominazione:		P1	
Comune:	Montesilvano		
Località:	San Giovanni		
CTR:	351100		
Coordinate (WGS84_UTM33):	Latitudine:	X=429735,4784	
	Longitudine:	Y=4703861,646	
Quota:	Circa 112 m s.l.m.		
Fonte dei dati:	Rilievi in campo		
Posizione rispetto al tracciato:	Valle		
Distanza dal nuovo tracciato:	5 m		
Dati Caratteristici Pozzo			
Stato:	Attivo: ●	Uso:	Acquedottistico:
	Non attivo:		Domestico/ Domestico
	Indisuso:		Igienico-Sanitario:
	Abbandonato ma attivo:		Industriale:
	Sigillato/ Cementato:		Irriguo/ Irriguo area verde: ●
	Altro:		Zootecnico:
			Promiscuo:
	Piezometro:		
	Altro:		
Interferenze con tracciato Metanodotto in progetto:		Alta	
Note eventuali:		-	
Documentazione Fotografica:		Si	



Dati Identificativi Pozzo			
n° di riferimento e denominazione:		P2	
Comune:	Montesilvano		
Località:	San Giovanni		
CTR:	351100		
Coordinate (WGS84_UTM33):	Latitudine:	X=429747,829	
	Longitudine:	Y=4703863,742	
Quota:	Circa 114 m s.l.m.		
Fonte dei dati:	Rilievo in campo		
Posizione rispetto al tracciato:	Monte		
Distanza dal nuovo tracciato:	7 m		
Dati Caratteristici Pozzo			
Stato:	Attivo: ●	Uso:	Acquedottistico:
	Non attivo:		Domestico/ DomesticoPotabile:
	Indisuso:		Igienico-Sanitario:
	Abbandonato ma attivo:		Industriale:
	Sigillato/ Cementato:		Irriguo/ Irriguoareaverde: ●
	Altro:		Zootecnico:
			Promiscuo:
			Piezometro:
			Altro:
Interferenze con tracciato Metanodotto in progetto:	Lieve		
Note eventuali:	-		
Documentazione Fotografica:	Si		



Dati Identificativi Pozzo			
n° di riferimento e denominazione:		P3	
Comune:	Montesilvano		
Località:	Cupa		
CTR:	351100		
Coordinate (WGS84_UTM33):	Latitudine:	X=430183,7382	
	Longitudine:	Y=4702905,441	
Quota:	Circa 105 s.l.m.		
Fonte dei dati:	Rilievi in campo		
Posizione rispetto al tracciato:	Monte		
Distanza dal nuovo tracciato:	135 m		
Dati Caratteristici Pozzo			
Stato:	Attivo: ●	Uso:	Acquedottistico:
	Non attivo:		Domestico/ DomesticoPotabile:
	Indisuso:		Igienico-Sanitario:
	Abbandonato ma attivo:		Industriale:
	Sigillato/ Cementato:		Irriguo/ Irriguoareaverde: ●
	Altro:		Zootecnico:
			Promiscuo:
			Piezometro:
	Altro:		
Interferenze con tracciato Metanodotto in progetto:		Nessuna	
Note eventuali:		-	
Documentazione Fotografica:		Si	

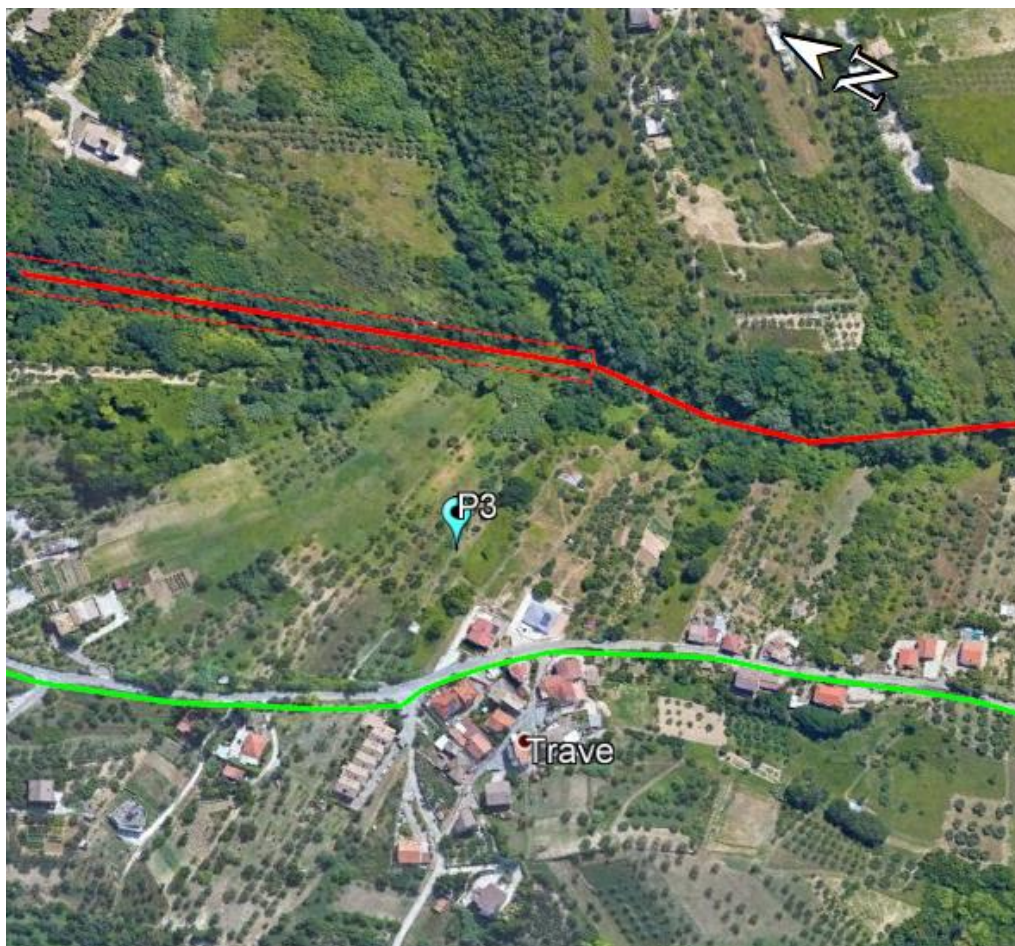

Dati Identificativi Pozzo			
n° di riferimento e denominazione:		P4	
Comune:	Montesilvano		
Località:	Cupa		
CTR:	351100		
Coordinate (WGS84_UTM33):	Latitudine:	X=430177,9287	
	Longitudine:	Y=4702899,946	
Quota:	Circa 108 m s.l.m.		
Fonte dei dati:	Rilievi in campo		
Posizione rispetto al tracciato:	Monte		
Distanza dal nuovo tracciato:	141 m		
Dati Caratteristici Pozzo			
Stato:	Attivo:	Uso:	Acquedottistico:
	Non attivo:		Domestico/ DomesticoPotabile:
	Indisuso:		Igienico-Sanitario:
	Abbandonato ma attivo:		Industriale:
	Sigillato/ Cementato:		Irriguo/ Irriguoareaverde: ●
	Altro: ●		Zootecnico:
			Promiscuo:
			Piezometro:
			Altro:
Interferenze con tracciato Metanodotto in progetto:		Nessuna	
Note eventuali:		-	
Documentazione Fotografica:		Si	



Dati Identificativi Pozzo			
n° di riferimento e denominazione:		P5	
Comune:	Spoltore		
Località:	Pescarina		
CTR:	351150		
Coordinate (WGS84_UTM33):	Latitudine:	X=431757,7987	
	Longitudine:	Y=4698595,58	
Quota:	Circa 4 m s.l.m.		
Fonte de dati:	Rilievi in campo		
Posizione rispetto al tracciato:	Valle		
Distanza dal nuovo tracciato:	9 m		
Dati Caratteristici Pozzo			
Stato:	Attivo: ●	Uso:	Acquedottistico:
	Non attivo:		Domestico/ DomesticoPotabile:
	Indisuso:		Igienico-Sanitario:
	Abbandonato ma attivo:		Industriale:
	Sigillato/ Cementato:		Irriguo/ Irriguoareaverde: ●
	Altro:		Zootecnico:
			Promiscuo:
			Piezometro:
			Altro:
Interferenze con tracciato Metanodotto in progetto:	Alta		
Note eventuali:	-		
Documentazione Fotografica:	Si		



Dati Identificativi Pozzo			
n° di riferimento e denominazione:		P6	
Comune:	Alanno		
Località:	Ponte di Mezzo		
CTR:	361090		
Coordinate (WGS84_UTM33):	Latitudine:	X=417803,9554	
	Longitudine:	Y=4682529,952	
Quota:	Circa 99,5 m s.l.m.		
Fonte dei dati:	Rilievi in campo		
Posizione rispetto al tracciato:	Valle		
Distanza dal nuovo tracciato:	6 m		
Dati Caratteristici Pozzo			
Stato:	Attivo:	Uso:	Acquedottistico:
	Non attivo:		Domestico/ DomesticoPotabile:
	Indisuso:		Igienico-Sanitario:
	Abbandonato ma attivo:		Industriale:
	Sigillato/ Cementato:		Irriguo/ Irriguoareaverde: ●
	Altro: ●		Zootecnico:
			Promiscuo:
			Piezometro:
			Altro:
Interferenze con tracciato Metanodotto in progetto:	Alta		
Note eventuali:	-		
Documentazione Fotografica:	Si		



Dati Identificativi Pozzo			
n° di riferimento e denominazione:		P7	
Comune:	Alanno		
Località:	Candelora		
CTR:	360120		
Coordinate (WGS84_UTM33):	Latitudine:	X=416781,7154	
	Longitudine:	Y=4682085,241	
Quota:	Circa 238,7 m s.l.m.		
Fonte dei dati:	Rilievi in campo		
Posizione rispetto al tracciato:	Monte		
Distanza dal nuovo tracciato:	11 m		
Dati Caratteristici Pozzo			
Stato:	Attivo:	Uso:	Acquedottistico:
	Non attivo:		Domestico/ Domestico Potabile:
	Indisuso:		Igienico-Sanitario:
	Abbandonato ma attivo:		Industriale:
	Sigillato/ Cementato:		Irriguo/ Irriguo area verde: ●
	Altro: ●		Zootecnico:
			Promiscuo:
			Piezometro:
		Altro:	
Interferenze con tracciato Metanodotto in progetto:	Lieve		
Note eventuali:	-		
Documentazione Fotografica:	Si		



Dati Identificativi Pozzo			
n° di riferimento e denominazione:		P8	
Comune:	Alanno		
Località:	Candelora		
CTR:	360120		
Coordinate (WGS84_UTM33):	Latitudine:	X=416678,9503	
	Longitudine:	Y=4682222,277	
Quota:	Circa 237,2 m s.l.m.		
Fonte dei dati:	Rilievi in campo		
Posizione rispetto al tracciato:	Valle		
Distanza dal nuovo tracciato:	140 m		
Dati Caratteristici Pozzo			
Stato:	Attivo:	Uso:	Acquedottistico:
	Non attivo:		Domestico/ DomesticoPotabile:
	Indisuso:		Igienico-Sanitario:
	Abbandonato ma attivo:		Industriale:
	Sigillato/ Cementato:		Irriguo/ Irriguo areaverde: ●
	Altro: ●		Zootecnico:
			Promiscuo:
			Piezometro:
			Altro:
Interferenze con tracciato Metanodotto in progetto:		Lieve	
Note eventuali:		-	
Documentazione Fotografica:		Si	



Dati Identificativi Pozzo			
n° di riferimento e denominazione:		P9	
Comune:	Alanno		
Località:	-		
CTR:	360120		
Coordinate (WGS84_UTM33):	Latitudine:	X=416281,0174	
	Longitudine:	Y=4681890,524	
Quota:	Circa 304 m s.l.m.		
Fonte dei dati:	Rilievi in campo		
Posizione rispetto al tracciato:	Valle		
Distanza dal nuovo tracciato:	57 m		
Dati Caratteristici Serbatoio/Abbeveratoio			
Stato:	Attivo:	Uso:	Acquedottistico:
	Non attivo:		Domestico/ Domestico Potabile:
	Indisuso:		Igienico-Sanitario:
	Abbandonato ma attivo:		Industriale:
	Sigillato/ Cementato:		Irriguo/ Irriguo area verde: ●
	Altro: ●		Zootecnico:
			Promiscuo:
	Piezometro:		
	Altro:		
Interferenze con tracciato Metanodotto in progetto:		Lieve	
Note eventuali:		-	
Documentazione Fotografica:		Si	



Dati Identificativi Pozzo			
n° di riferimento e denominazione:		P10	
Comune:	Alanno		
Località:	-		
CTR:	360120		
Coordinate(WGS84_UTM33):	Latitudine:	X=415761,1078	
	Longitudine:	Y=4681636,548	
Quota:	Circa 312 m s.l.m.		
Fonte dei dati:	Rilievi in campo		
Posizione rispetto al tracciato:	Monte		
Distanza dal nuovo tracciato:	43 m		
Dati Caratteristici Pozzo			
Stato:	Attivo:	Uso:	Acquedottistico:
	Non attivo:		Domestico/ Domestico Potabile:
	Indisuso:		Igienico-Sanitario:
	Abbandonato ma attivo:		Industriale:
	Sigillato/ Cementato:		Irriguo/ Irriguo area verde: ●
	Altro: ●		Zootecnico:
			Promiscuo:
			Piezometro:
		Altro:	
Interferenze con tracciato Metanodotto in progetto:		Nessuna	
Note eventuali:		-	
Documentazione Fotografica:		Si	



Dati Identificativi Pozzo			
n° di riferimento e denominazione:		P11	
Comune:	Alanno		
Località:	Colle Cenciario		
CTR:	360120		
Coordinate (WGS84):	Latitudine:	X=415478,6945	
	Longitudine:	Y=4681700,244	
Quota:	Circa 300 m s.l.m.		
Fonte dei dati:	Rilievi in campo		
Posizione rispetto al tracciato:	Valle		
Distanza dal nuovo tracciato:	54 m		
Dati Caratteristici Pozzo			
Stato:	Attivo:	Uso:	Acquedottistico:
	Non attivo:		Domestico/ Domestico Potabile:
	Indisuso:		Igienico-Sanitario:
	Abbandonato ma attivo:		Industriale:
	Sigillato/ Cementato:		Irriguo/ Irriguo area verde: ●
	Altro: ●		Zootecnico:
			Promiscuo:
			Piezometro:
		Altro:	
Interferenze con tracciato Metanodotto in progetto:		Lieve	
Note eventuali:		-	
Documentazione Fotografica:		Si	

