

LEGENDA

SIMBOLOGIA CARTOGRAFICA

- Metanodotto da dismettere DN 175 (7"), MOP 12 bar
- Metanodotto in progetto DN 200 (8"), DP 60 bar, MOP 12 bar
- Opere connesse in progetto
- Metanodotto in esercizio da ricollegare
- Metanodotti SGI esistenti
- Altri Metanodotti esistenti
- Aree impianti stacco-terminale in progetto
- Aree impianti stacco-terminale SGI esistenti
- Aree impianti esistenti
- T.O.C. - Trivelle spingitubo principali
- Impianti di linea in progetto
- Impianti di linea da porre fuori esercizio e recuperare
- Impianti di linea in esercizio
- Limite sovrapposizione fogli
- Metanodotto SNAM Chieti - Rieti DN 400 (16") DP= MOP 24 bar (di futura realizzazione)
- Opere connesse in dismissione

Dismissione collegamento - NODO
DN xxx (x"), MOP xx bar
L = xx m

LEGENDA TEMATICA

- Vincolo Idrogeologico (R.D. 3267/1923)
- Aree percorse dal fuoco 2005-2010
- Aree percorse dal fuoco 2011-2020

RETE NATURA 2000

- SIC-IT7130105 "Rupe di Turrialignani e Fiume Pescara"

SIMBOLOGIA MECCANICA

- Punto di intercettazione di linea (P.I.L.)
- Punto di intercettazione di derivazione importante (P.I.D.I.)
- Punto di intercettazione e derivazione semplice con stacco da Linea (P.I.D.S.)
- Punto di intercettazione con discaggio di allacciamento (P.I.D.A.)
- Impianto di riduzione/regolazione della pressione
- Spurgo

SITI CONTAMINATI

(Censimento A.R.T.A. Abruzzo)

- SIN Bussi sul Tirino
- SIR Chieti Scalo
- SIR Saline Alento
- Siti sottoposti a procedura di bonifica
- Siti a rischio potenziale di contaminazione sottoposti o da sottoporre a verifiche ambientali

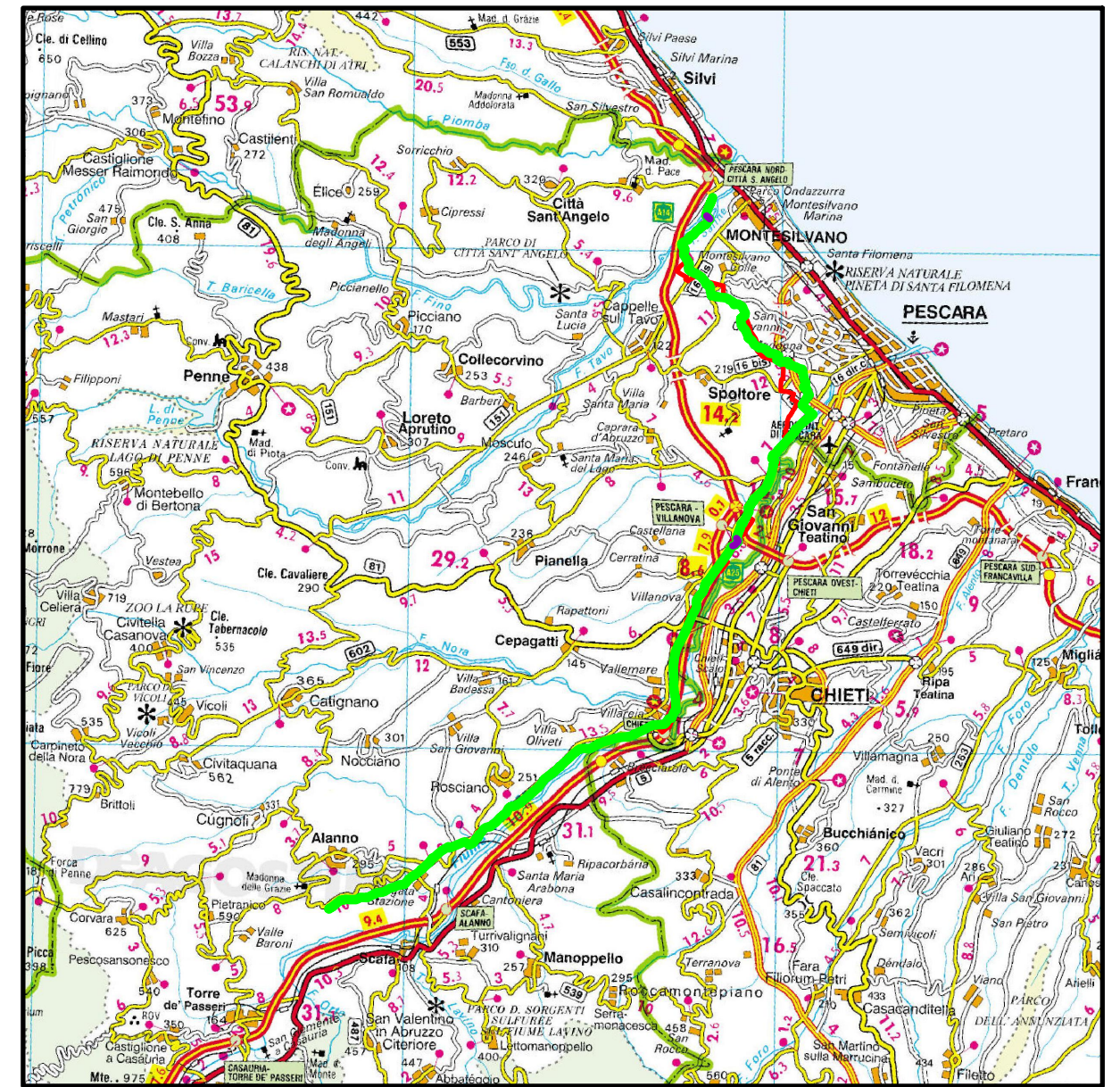

COROGRAFIA 1:250.000

Il presente disegno e' di proprieta' aziendale - La Societa' tutelera' i propri diritti a termine di legge.

| | |
|--------------------------|--------------------------------------------------------------------|
| Progressiva chilometrica | N. |
| Comuni | COMUNE |
| Province | PROVINCIA |
| Impianti | TIPO - N. - DISM. |
| Attraversamenti | TIPOLOGIA ATTRAVERSATA (SS n.##, corso d'acqua, ferrovia, ecc.) |

| | | | | | |
|------------------------------------------------|----------|--------------------|---------------------|-------------|-----------|
| 0 | 11/02/22 | EMISSIONE PER ENTI | DEL VECCHIO | FRANCESCONE | BANCI |
| REV. | DATA | DESCRIZIONE | ELABORATO | VERIFICATO | APPROVATO |
| | | Progettista | | | |
| | | | COMMESSA | UNITA' | |
| | | | 5719 | 001 | |
| METANODOTTO CITTA' SANT'ANGELO - ALANNO | | | DISEGNO D-PG-D-1009 | | |
| | | | REVISIONE 0 | | |
| Dismissione Condotta Esistente | | | FG. 1 DI 13 | | |
| STRUMENTI DI TUTELA E PIANIFICAZIONE NAZIONALI | | | SCALA 1:10.000 | | |

METANODOTTO CITTA' SANT'ANGELO - ALANNO

Dismissione Condotta Esistente
STRUMENTI DI TUTELA E PIANIFICAZIONE NAZIONALI

Quadro d'unione

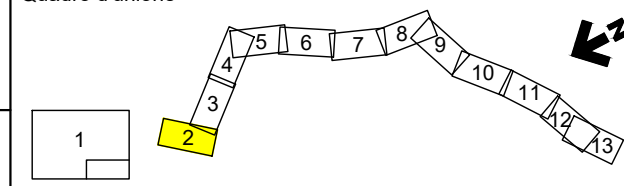

| | | | | | |
|------|----------|--------------------|-------------|-------------|-----------|
| 0 | 11/02/22 | EMISSIONE PER ENTI | DEL VECCHIO | FRANCESCO | BANCI |
| REV. | DATA | DESCRIZIONE | ELABORATO | VERIFICATO | APPROVATO |
| | | Progettista | | | |
| | | | Comm. | 5719-001 | |
| | | | Dis. | D-PG-D-1009 | |

Foglio
2
di 13
Scala
1:10.000

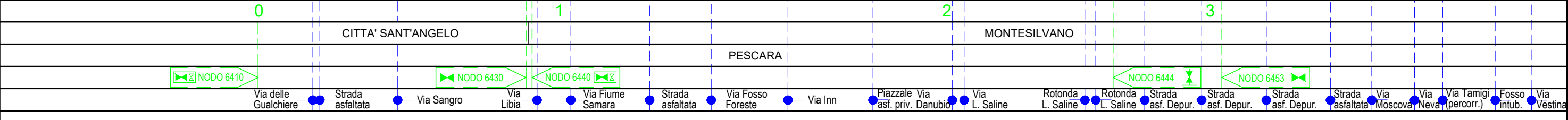
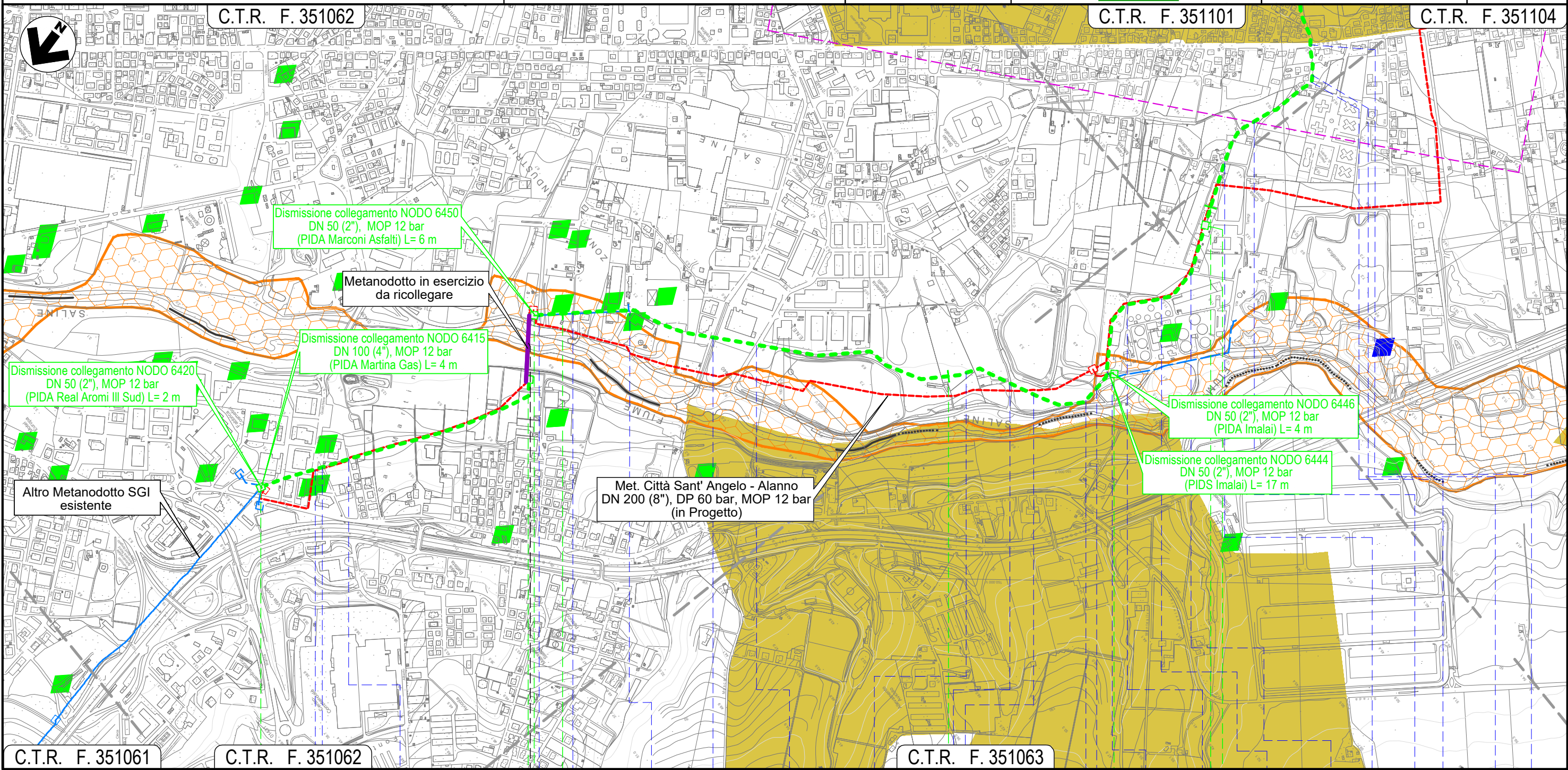

Il presente disegno e' di proprieta' aziendale - La Societa' tutelera' i propri diritti a termine di legge.

METANODOTTO CITTA' SANT'ANGELO - ALANNO

Dismissione Condotta Esistente
STRUMENTI DI TUTELA E PIANIFICAZIONE NAZIONALI

Quadro d'unione

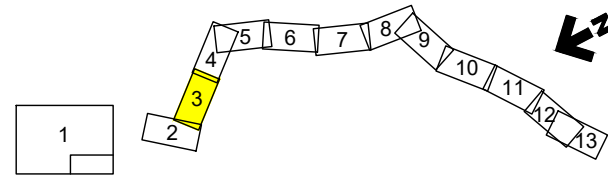

| | | | | | |
|------|----------|--------------------|------------------|-------------|-----------|
| 0 | 11/02/22 | EMISSIONE PER ENTI | DEL VECCHIO | FRANCESCONE | BANCI |
| REV. | DATA | DESCRIZIONE | ELABORATO | VERIFICATO | APPROVATO |
| | | Progettista | Comm. 5719-001 | | |
| | | | Dis. D-PG-D-1009 | | |

Foglio
3
di 13
Scala
1:10.000



C.T.R. F. 351062

C.T.R. F. 351101

Met. Città Sant' Angelo - Alanno
DN 200 (8"), DP 60 bar, MOP 12 bar
(in Progetto)

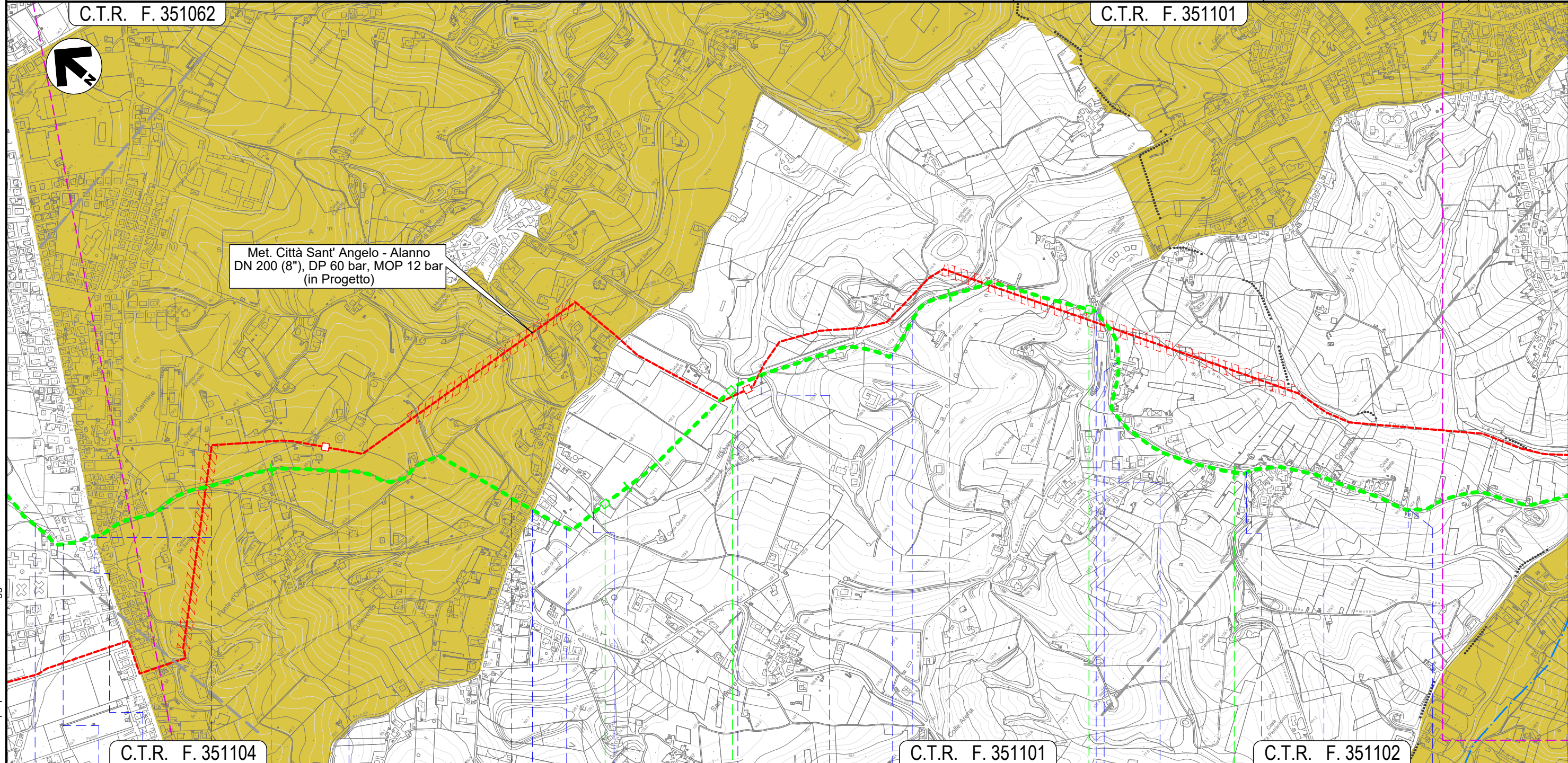

C.T.R. F. 351104

C.T.R. F. 351101

C.T.R. F. 351102

4

5

6

7

MONTESILVANO

PESCARA

NODO 6457

NODO 6460

NODO 6470

- Via Tamigi (percorrenza)
- Fosso intubato
- Via Vestina
- Via Fratelli Cervi (percorrenza)
- Via Fonte d'Olmo Est (percorrenza)
- Strada priv. asfaltata
- S.P. n.25
- Piazzale asf. priv.
- Strada da Denominare 15
- Fosso Mazzocco
- Strada C. San Giovanni
- Fosso
- Strada priv. asfaltata
- Via Giorgio La Pira
- Strada priv. asfaltata
- Strada Da Denominare N.32 (percorrenza)
- Strada asfaltata
- Strada Da Denominare N.32 (percorrenza)
- Strada Da Denominare N.32

Il presente disegno e' di proprieta' aziendale - La Societa' tutelera' i propri diritti a termine di legge.

METANODOTTO CITTA' SANT'ANGELO - ALANNO

Dismissione Condotta Esistente
STRUMENTI DI TUTELA E PIANIFICAZIONE NAZIONALI

Quadro d'unione

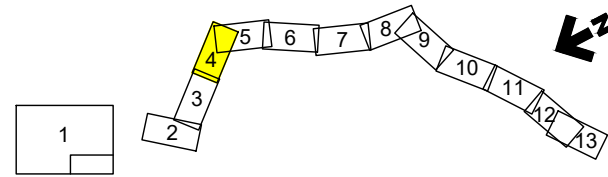

| | | | | | |
|------|----------|--------------------|------------------|------------|-----------|
| 0 | 11/02/22 | EMISSIONE PER ENTI | DEL VECCHIO | FRANCESCO | BANCI |
| REV. | DATA | DESCRIZIONE | ELABORATO | VERIFICATO | APPROVATO |
| | | Progettista | Comm. 5719-001 | | |
| | | | Dis. D-PG-D-1009 | | |

Foglio
4
di 13
Scala
1:10.000

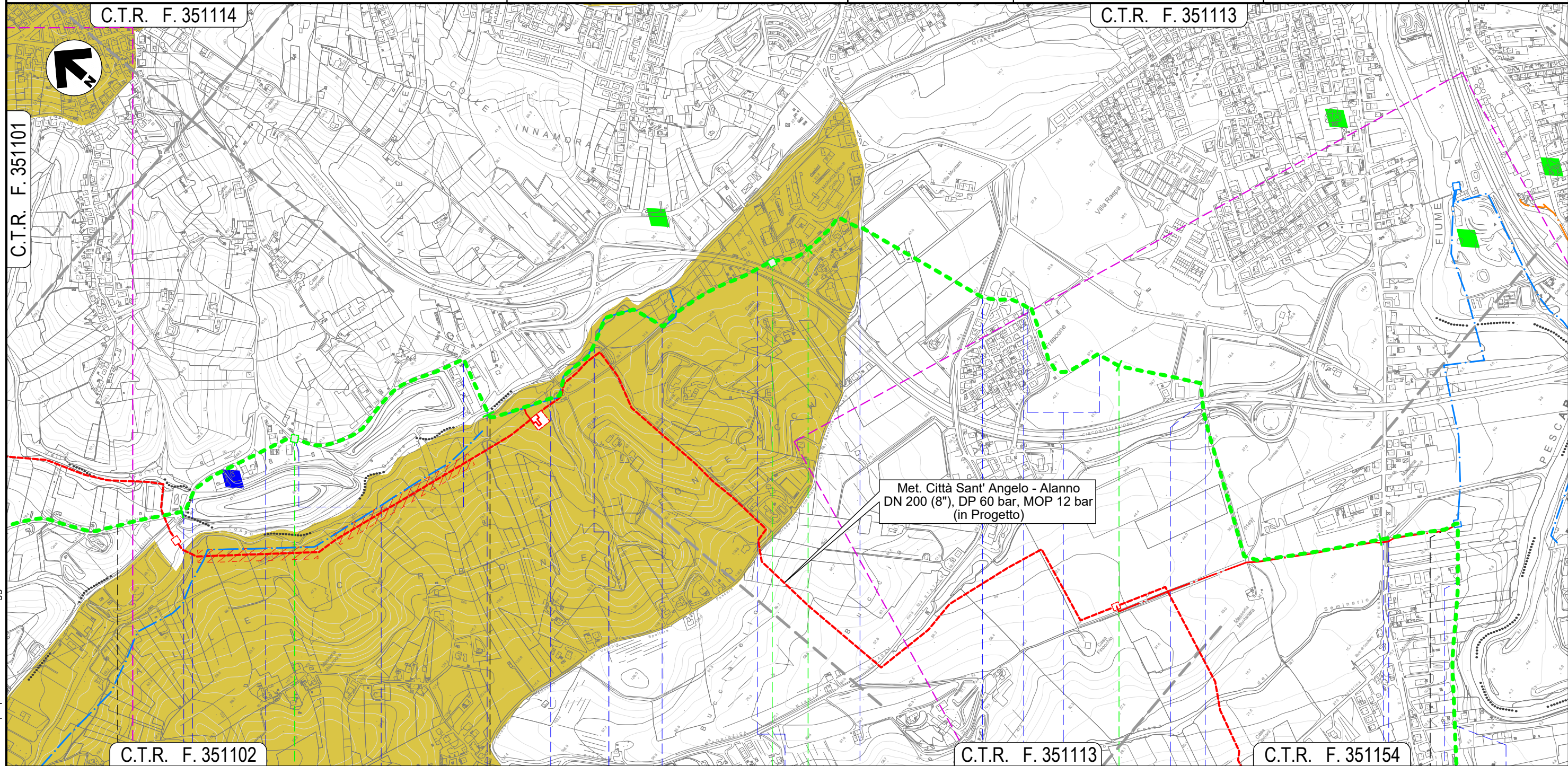

Il presente disegno e' di proprieta' aziendale - La Societa' tutelera' i propri diritti a termine di legge.

| | | | | | | | | | | | | | | | | | | |
|-----------------------|---|-------------------|-------|---------------------------------|--------------|----------|-------|-------------------|------------|---------------------------------|-----------|--------------------------------------|------------|-------|------------|---------------------|--------------|-----------|
| MONTESILVANO | 8 | PESCARA | 9 | PESCARA | 10 | SPOLTORE | 11 | PESCARA | 12 | | | | | | | | | |
| Strada Comunale Prati | | Fosso Valle Furci | Fosso | Strada Com. Prati (percorrenza) | Fosso Grande | Fosso | Fosso | Via Fonte Vecchia | S.S. n.714 | Via Valle Carbone S.R. n.16 bis | Via Vasto | strada priv. asfaltata (percorrenza) | S.S. n.714 | Fosso | S.R. n.602 | Fosso del Seminario | Viale Europa | Via Tenna |

METANODOTTO CITTA' SANT'ANGELO - ALANNO

Dismissione Condotta Esistente
STRUMENTI DI TUTELA E PIANIFICAZIONE NAZIONALI

C.T.R. F. 351113

Quadro d'unione

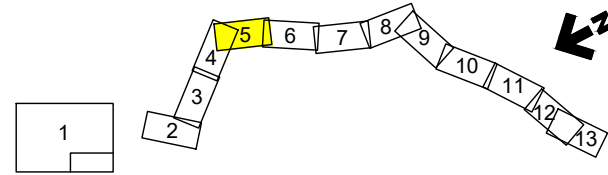

| | | | | | |
|------|----------|--------------------|-------------|------------|-----------|
| 0 | 11/02/22 | EMISSIONE PER ENTI | DEL VECCHIO | FRANCESCO | BANCI |
| REV. | DATA | DESCRIZIONE | ELABORATO | VERIFICATO | APPROVATO |
| | | Progettista | 5719-001 | | |
| | | | D-PG-D-1009 | | |



Foglio
5
di 13
Scala
1:10.000

C.T.R. F. 351154

C.T.R. F. 351153

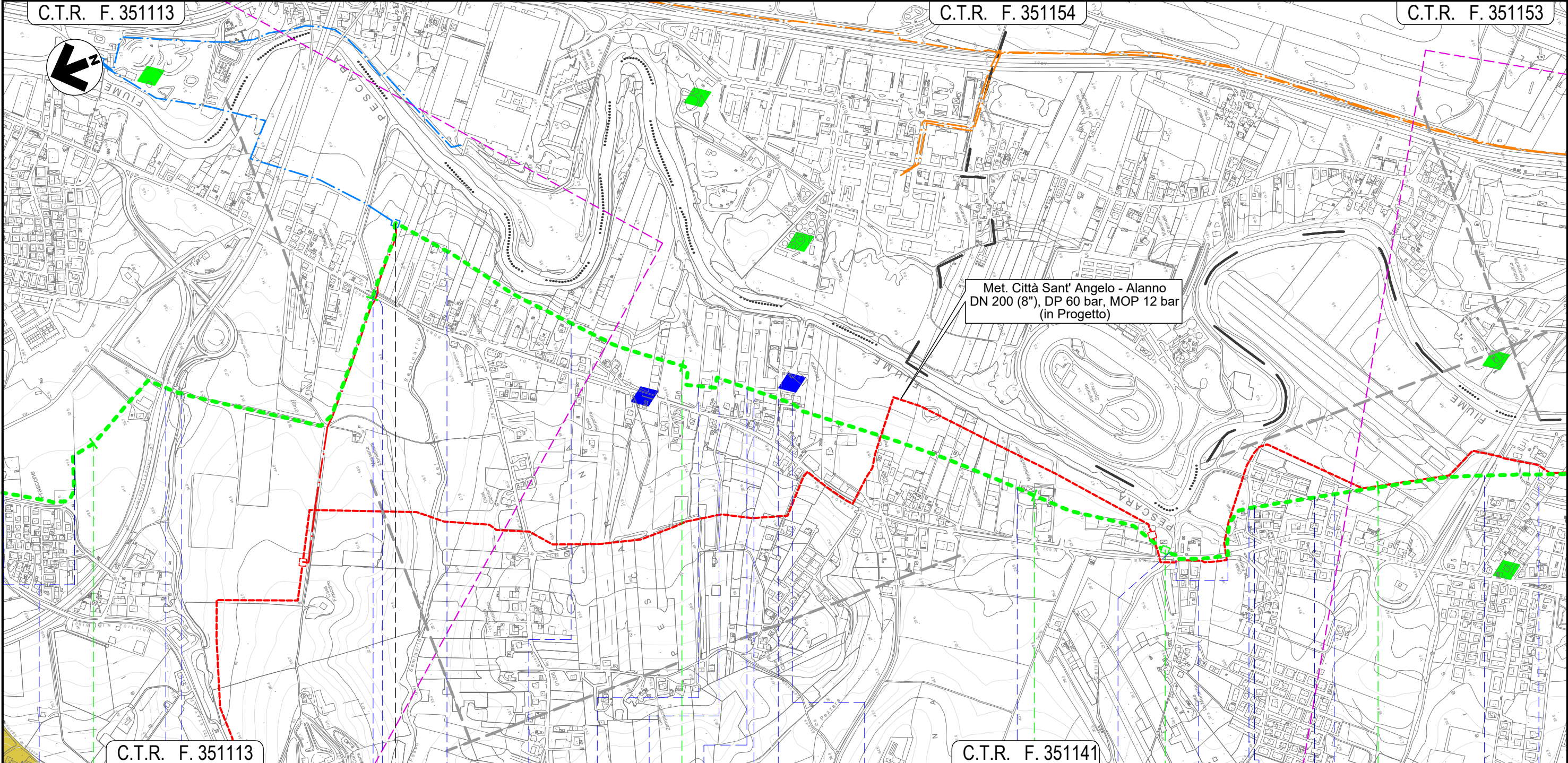

C.T.R. F. 351113

C.T.R. F. 351141

11

12

13

14

15

SPOLTORE

PESCARA

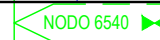
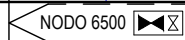

- strada priv. asfaltata (percorrenza)
- S.S. n.714
- Fosso
- S.R. n.602
- Fosso del Seminario
- Viale Europa
- Via Tenna
- Piazzale asf. priv.
- Strada asfaltata
- Piazzale asf. priv.
- Piazzale asf. priv.
- Via Livenza
- Piazzale asf. priv.
- Strada asfaltata
- Fosso intubato
- S.R. n.602 (percorrenza)
- Via Arno
- Via Adda
- Fosso
- Via Mincio
- Via Aterno
- Via Pescara

Il presente disegno e' di proprieta' aziendale - La Societa' tutelera' i propri diritti a termine di legge.

METANODOTTO CITTA' SANT'ANGELO - ALANNO

Dismissione Condotta Esistente
STRUMENTI DI TUTELA E PIANIFICAZIONE NAZIONALI

Quadro d'unione

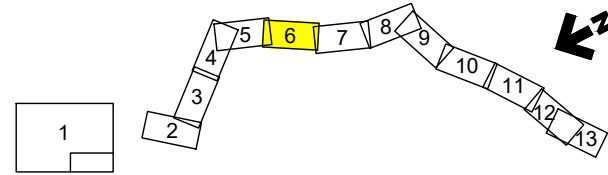

| | | | | | |
|------|----------|--------------------|-------------|-------------|-----------|
| 0 | 11/02/22 | EMISSIONE PER ENTI | DEL VECCHIO | FRANCESCONE | BANCI |
| REV. | DATA | DESCRIZIONE | ELABORATO | VERIFICATO | APPROVATO |
| | | Progettista | | | |
| | | | Comm. | 5719-001 | |
| | | | Dis. | D-PG-D-1009 | |

Foglio
6
di 13
Scala
1:10.000

C.T.R. F. 351153

C.T.R. F. 351142

C.T.R. F. 361021



C.T.R. F. 351154

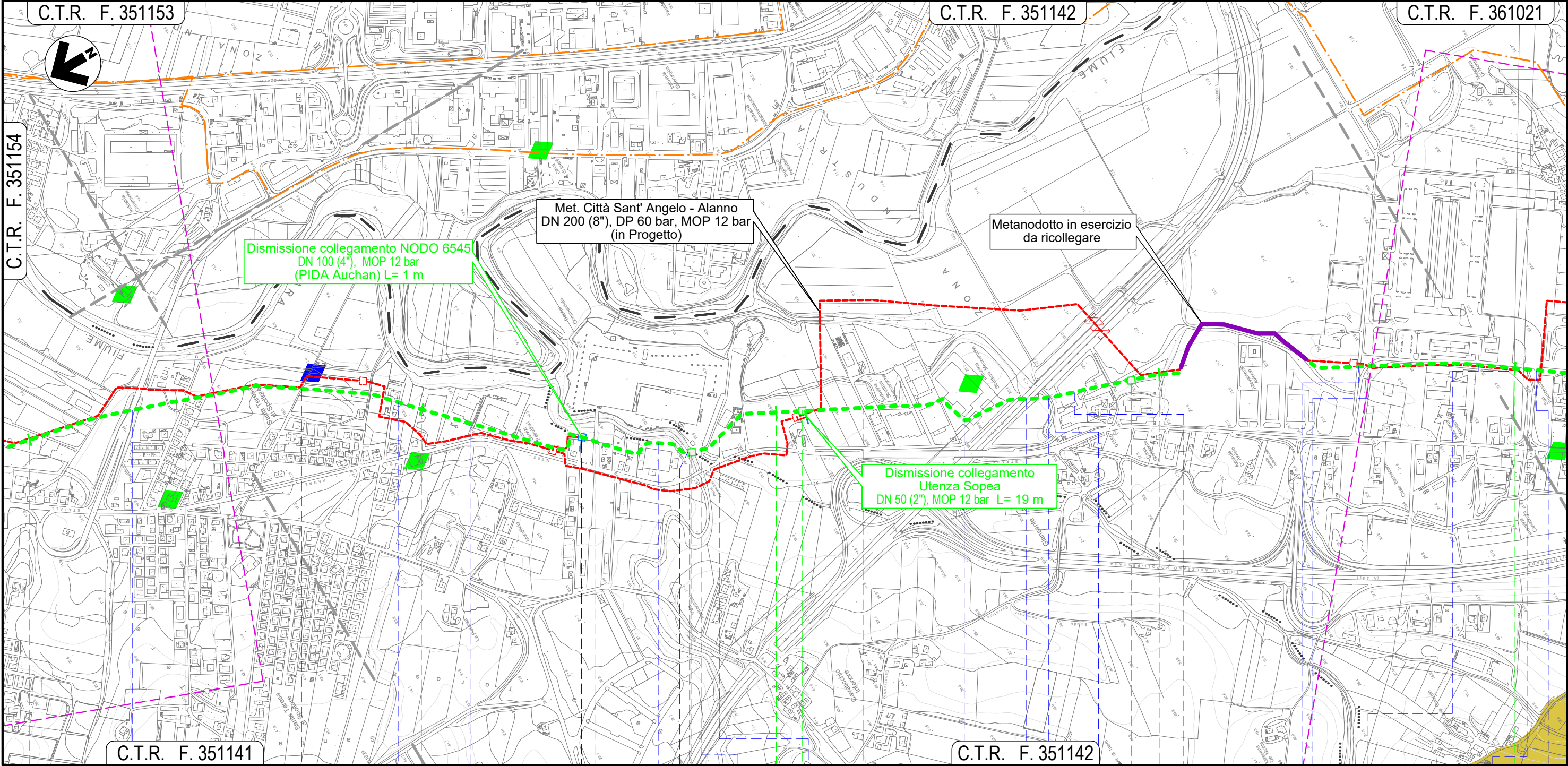

C.T.R. F. 351141

C.T.R. F. 351142

15 16 17 18 19

SPOLTORE

PESCARA

CEPAGATTI

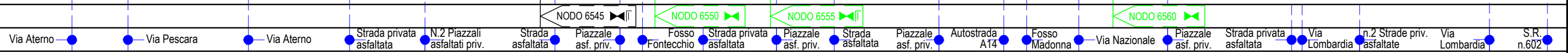

Il presente disegno e' di proprieta' aziendale - La Societa' tutelera' i propri diritti a termine di legge.

METANODOTTO CITTA' SANT'ANGELO - ALANNO

Dismissione Condotta Esistente
STRUMENTI DI TUTELA E PIANIFICAZIONE NAZIONALI

Quadro d'unione

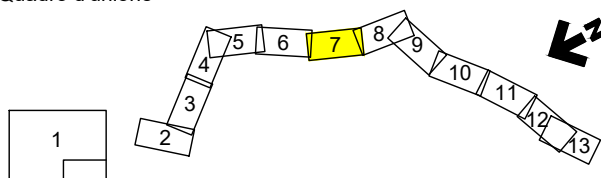

| | | | | | |
|------|----------|--------------------|-------------|-------------|-----------|
| 0 | 11/02/22 | EMISSIONE PER ENTI | DEL VECCHIO | FRANCESCO | BANCI |
| REV. | DATA | DESCRIZIONE | ELABORATO | VERIFICATO | APPROVATO |
| | | Progettista | | | |
| | | | Comm. | 5719-001 | |
| | | | Dis. | D-PG-D-1009 | |

Foglio
7
di 13
Scala
1:10.000

C.T.R. F. 361021

C.T.R. F. 361022

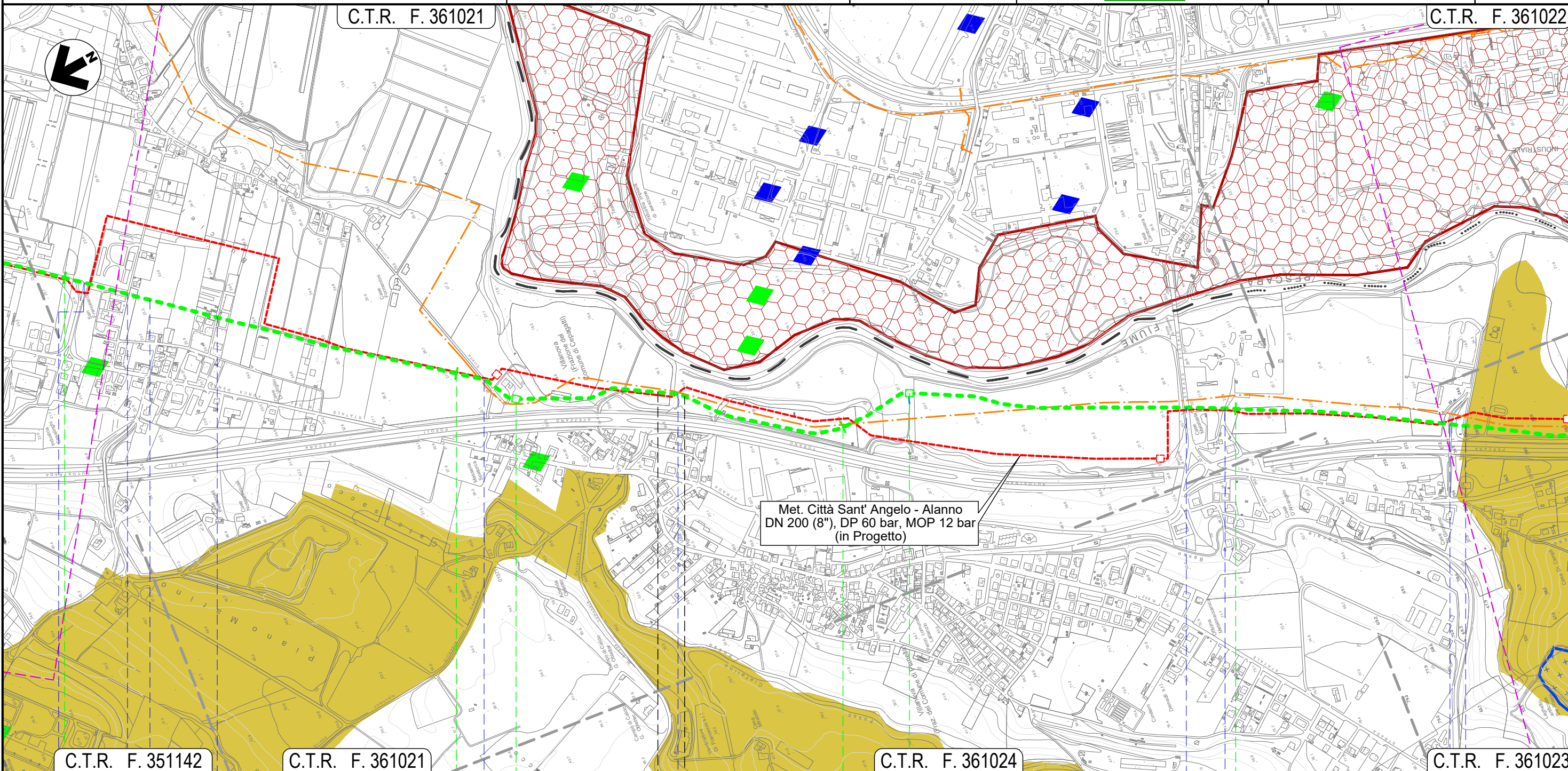

Met. Città Sant' Angelo - Alanno
DN 200 (8"), DP 60 bar, MOP 12 bar
(in Progetto)

C.T.R. F. 351142

C.T.R. F. 361021

C.T.R. F. 361024

C.T.R. F. 361023

19

20

21

22

CEPAGATTI
PESCARA

CHIETI
CHIETI

CEPAGATTI
PESCARA

S.R. n.602 Via Lombardia Via Lazio Via Lazio

Via Piemonte

Fosso Cialfalino

S.S. n.81

Via Aterno

Strada asfaltata Fosso

NODO 6570

NODO 6580

Il presente disegno e' di proprieta' aziendale - La Societa' tutelera' i propri diritti a termine di legge.

METANODOTTO CITTA' SANT'ANGELO - ALANNO

Dismissione Condotta Esistente
STRUMENTI DI TUTELA E PIANIFICAZIONE NAZIONALI

Quadro d'unione

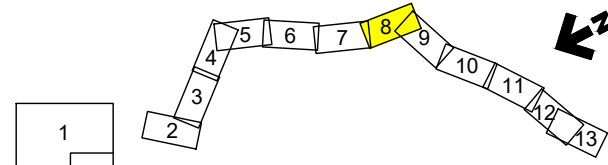

| | | | | | |
|------|----------|--------------------|------------------|------------|-----------|
| 0 | 11/02/22 | EMISSIONE PER ENTI | DEL VECCHIO | FRANCESCO | BANCI |
| REV. | DATA | DESCRIZIONE | ELABORATO | VERIFICATO | APPROVATO |
| | | Progettista | Comm. 5719-001 | | |
| | | | Dis. D-PG-D-1009 | | |

Foglio
8
di 13
Scala
1:10.000

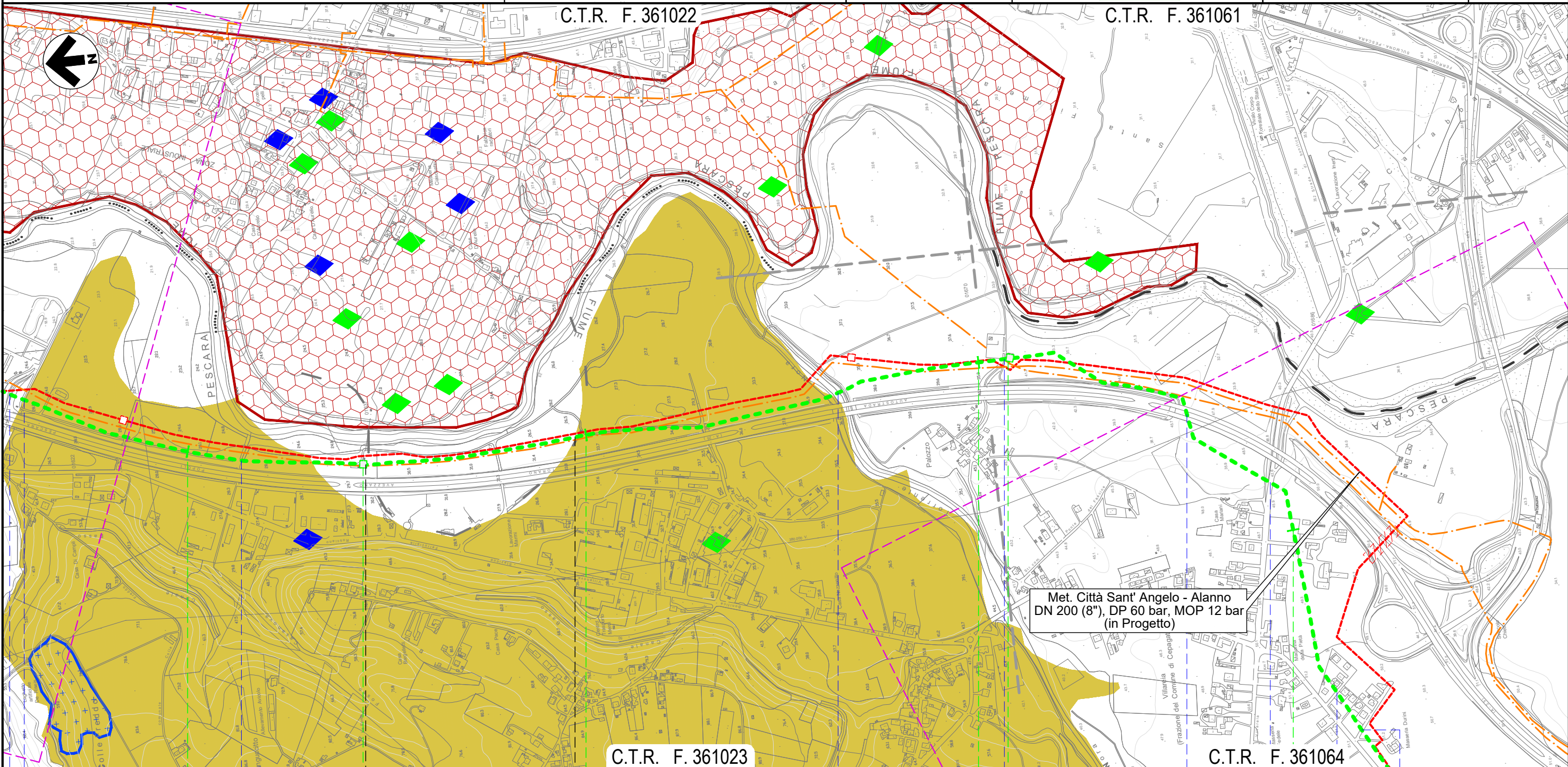

C.T.R. F. 361023

C.T.R. F. 361064

| | | | |
|------------------|-----------|-------------------------|-----------------|
| 23 | 24 | 25 | 26 |
| CEPAGATTI | CHIETI | CEPAGATTI | |
| PESCARA | CHIETI | PESCARA | |
| Fosso | NODO 6590 | Torrente Nora | NODO 6600 |
| Strada asfaltata | Fosso | Strada Contrada Palazzo | Autostrada A25 |
| | | S.P. n. 41 | Via Maria Curie |
| | | Via Natalia Ginzburg | |

Il presente disegno e' di proprieta' aziendale - La Societa' tutelera' i propri diritti a termine di legge.

METANODOTTO CITTA' SANT'ANGELO - ALANNO

Dismissione Condotta Esistente
STRUMENTI DI TUTELA E PIANIFICAZIONE NAZIONALI

Quadro d'unione

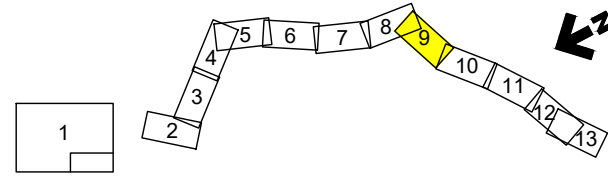

| | | | | | |
|------|----------|--------------------|-------------|-------------|-----------|
| 0 | 11/02/22 | EMISSIONE PER ENTI | DEL VECCHIO | FRANCESCO | BANCI |
| REV. | DATA | DESCRIZIONE | ELABORATO | VERIFICATO | APPROVATO |
| | | Progettista | | | |
| | | | Comm. | 5719-001 | |
| | | | Dis. | D-PG-D-1009 | |

Foglio
9
di 13
Scala
1:10.000

C.T.R. F. 361064

C.T.R. F. 361051

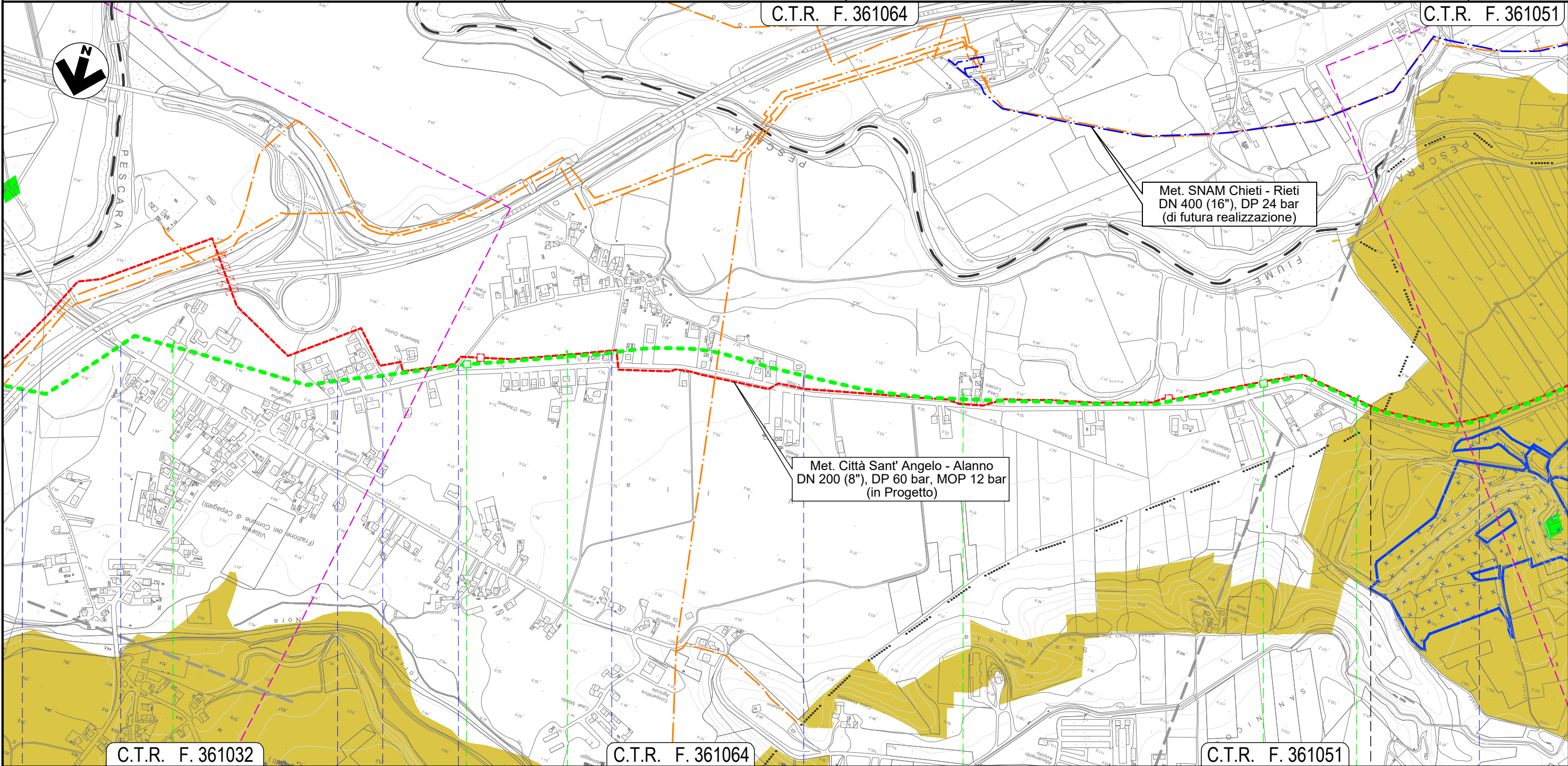

Met. SNAM Chieti - Rieti
DN 400 (16\"), DP 24 bar
(di futura realizzazione)

Met. Città Sant' Angelo - Alanno
DN 200 (8\"), DP 60 bar, MOP 12 bar
(in Progetto)

C.T.R. F. 361032

C.T.R. F. 361064

C.T.R. F. 361051

26

27

28

29

CEPAGATTI
PESCARA

ROSCIANO

NODO 6610

NODO 6630

- Autostrada A25
- S.P. n. 41
- Via Maria Curie
- Via Natalia Ginzburg
- Via G. D'Arco
- Via E. Duse
- Via G. D'Arco
- Canale in C.A.

Il presente disegno e' di proprieta' aziendale - La Societa' tutelera' i propri diritti a termine di legge.

METANODOTTO CITTA' SANT'ANGELO - ALANNO

Dismissione Condotta Esistente
STRUMENTI DI TUTELA E PIANIFICAZIONE NAZIONALI

Quadro d'unione

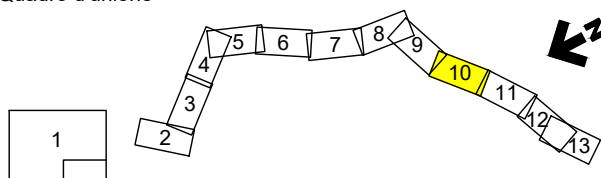

| | | | | | |
|------|----------|--------------------|-------------|------------|-----------|
| 0 | 11/02/22 | EMISSIONE PER ENTI | DEL VECCHIO | FRANCESCO | BANCI |
| REV. | DATA | DESCRIZIONE | ELABORATO | VERIFICATO | APPROVATO |
| | | Progettista | | | |
| | | Comm. | 5719-001 | | |
| | | Dis. | D-PG-D-1009 | | |

Foglio
10
di 13
Scala
1:10.000

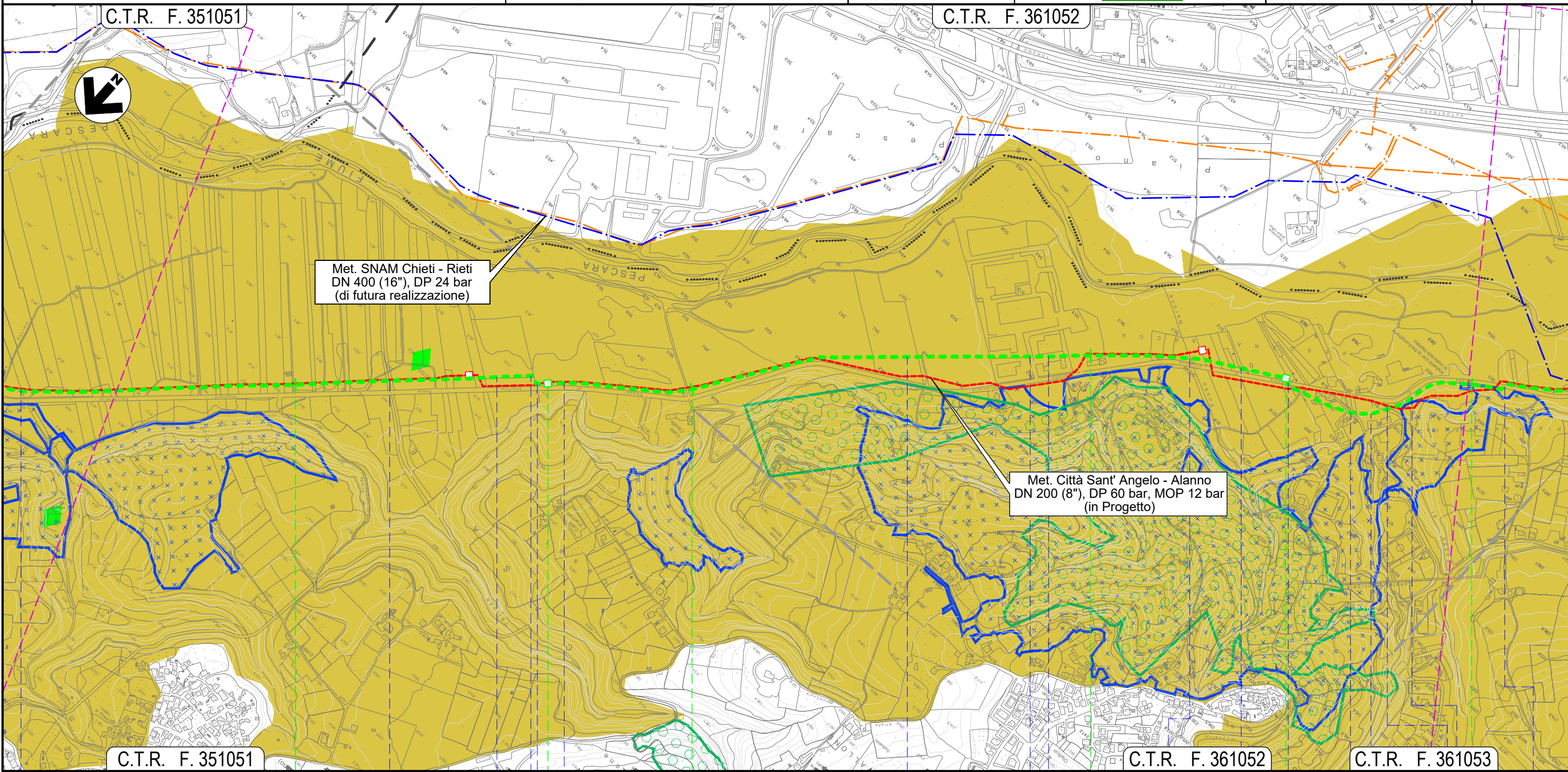

Il presente disegno e' di proprieta' aziendale - La Societa' tutelera' i propri diritti a termine di legge.

| | | | | | | | | |
|------------------|--|----------|----------------------------|-------------|--------------------------|----------------------------|--------------------|------------------------|
| C.T.R. F. 351051 | | 30 | 31 | | 32 | C.T.R. F. 361052 | 33 | C.T.R. F. 361053 |
| | | ROSCIANO | | | | PESCARA | | |
| ● Canale in C.A. | | Fosso | ● Accesso area industriale | ● NODO 6635 | ● Piazzale asfaltato | ● Piazzale asf. priv. | ● Strada asfaltata | ● Piazzale asf. priv. |
| | | | | | ● Fosso Nerone (in C.A.) | ● Strada privata asfaltata | ● S.P. n. 44 | ● Via Portanova |
| | | | | | | | | ● NODO 6638 |
| | | | | | | | | ● Piazzale asf. priv. |
| | | | | | | | | ● Strada asf. |
| | | | | | | | | ● Fosso di Casa Leotta |
| | | | | | | | | ● S.P. n. 44 |

METANODOTTO CITTA' SANT'ANGELO - ALANNO

Dismissione Condotta Esistente
STRUMENTI DI TUTELA E PIANIFICAZIONE NAZIONALI

Quadro d'unione

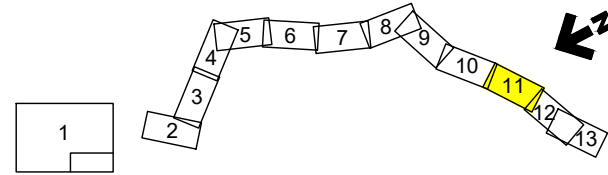

| | | | | | |
|------|----------|--------------------|-------------|-------------|-----------|
| 0 | 11/02/22 | EMISSIONE PER ENTI | DEL VECCHIO | FRANCESCONE | BANCI |
| REV. | DATA | DESCRIZIONE | ELABORATO | VERIFICATO | APPROVATO |
| | | Progettista | 5719-001 | | |
| | | | D-PG-D-1009 | | |

Foglio
11
di 13
Scala
1:10.000



C.T.R. F. 351052

C.T.R. F. 361094

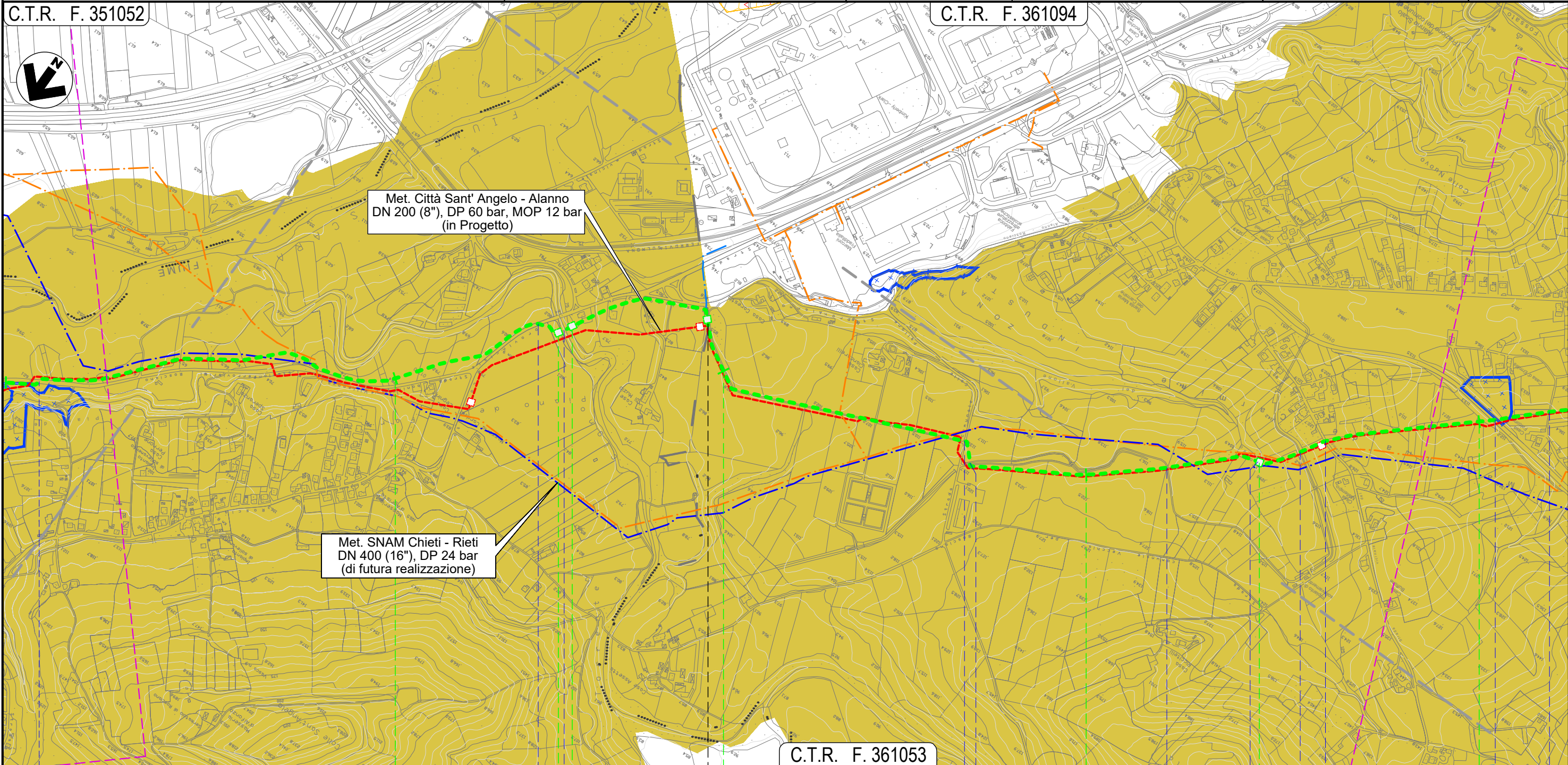

Il presente disegno e' di proprieta' aziendale - La Societa' tutelera' i propri diritti a termine di legge.

| | | | | | | | |
|------------|----------------|-----------|-----------|---------------|-------------|-------------|-------------------|
| ROSCIANO | | 34 | 35 | 36 | 37 | PESCARA | |
| S.P. n. 44 | S.P. n. 44 | NODO 6640 | NODO 6650 | NODO 6655 | NODO 6660 | S.P. n.48 | |
| | Torrente Cigno | | | Via dei Gelsi | Canale Alto | Canale Alto | Fosso del Vallone |
| | | | | | | | Strada Consortile |
| | | | | | | | Via E. Berling. |

METANODOTTO CITTA' SANT'ANGELO - ALANNO

Dismissione Condotta Esistente
STRUMENTI DI TUTELA E PIANIFICAZIONE NAZIONALI

Quadro d'unione

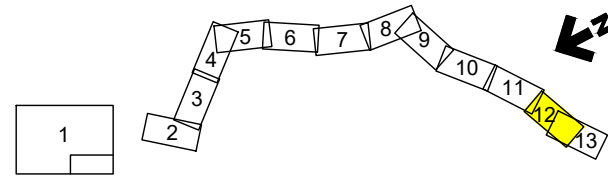

| | | | | | |
|------|----------|--------------------|------------------|-------------|-----------|
| 0 | 11/02/22 | EMISSIONE PER ENTI | DEL VECCHIO | FRANCESCONE | BANCI |
| REV. | DATA | DESCRIZIONE | ELABORATO | VERIFICATO | APPROVATO |
| | | Progettista | Comm. 5719-001 | | |
| | | | Dis. D-PG-D-1009 | | |

Foglio
12
di 13
Scala
1:10.000



C.T.R. F. 361094

C.T.R. F. 360121



Met. SNAM Chieti - Rieti
DN 400 (16"), DP 24 bar
(di futura realizzazione)

Met. Città Sant' Angelo - Alanno
DN 200 (8"), DP 60 bar, MOP 12 bar
(in Progetto)

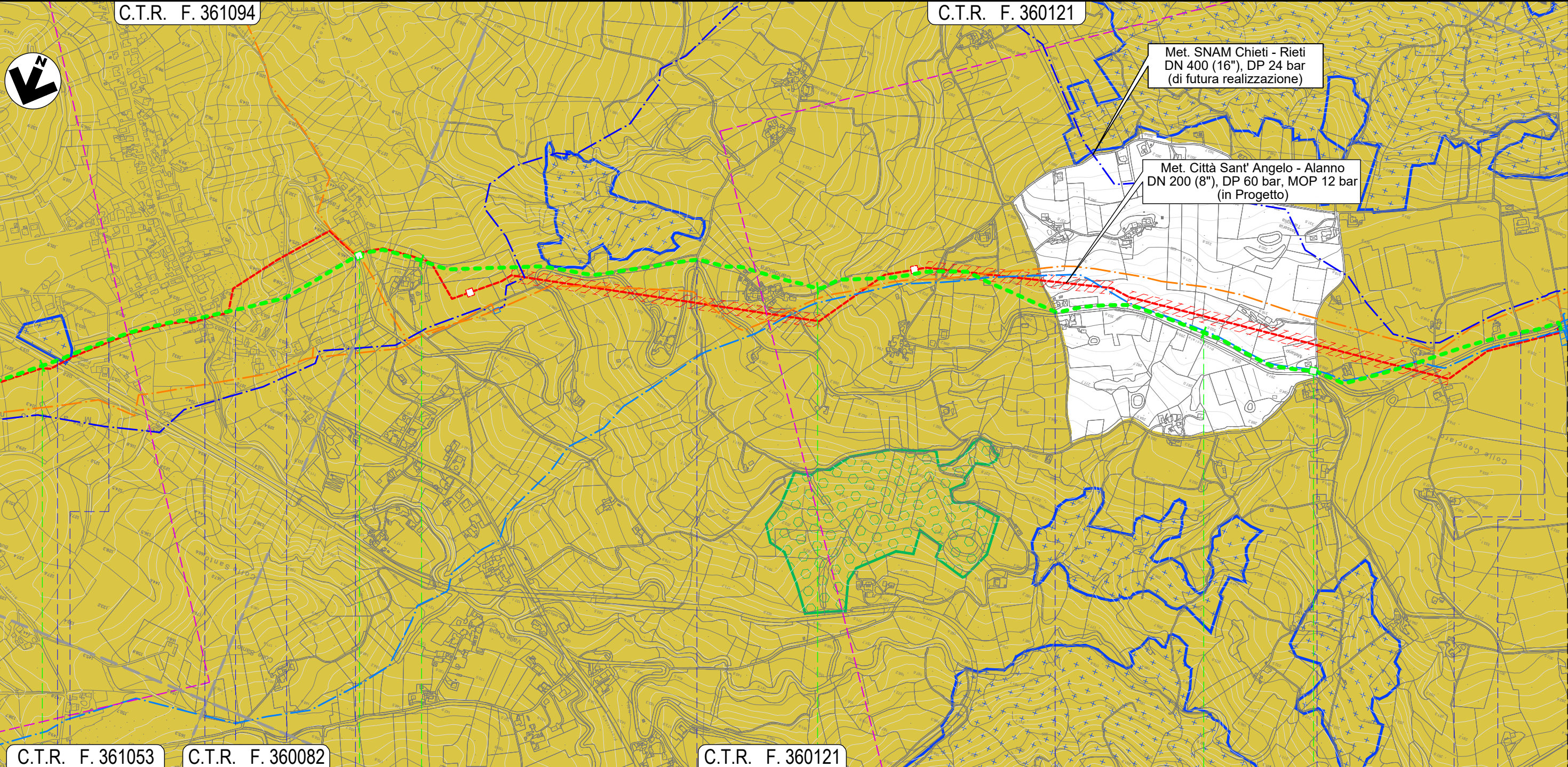

C.T.R. F. 361053

C.T.R. F. 360082

C.T.R. F. 360121

37

38

39

40

ALANNO

PESCARA

NODO 6680

NODO 6690

NODO 6320

Strada Consortile • Via E. Berlinguer • S.P. n. 40 • Il Fossatello • S.P. n. 49-2 • S.P. n. 49-2

• Via Fraticelli

• Via Colle del Vento

• Via Colle del Vento

• Via Colle del Vento

• S.P. n. 49-2

Il presente disegno e' di proprieta' aziendale - La Societa' tutelera' i propri diritti a termine di legge.

METANODOTTO CITTA' SANT'ANGELO - ALANNO

Dismissione Condotta Esistente
STRUMENTI DI TUTELA E PIANIFICAZIONE NAZIONALI

Quadro d'unione

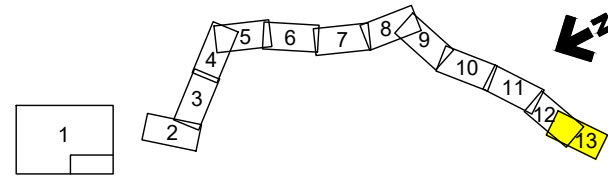

| | | | | | | |
|-------------|----------|--------------------|-------------|-------------|-----------|---------------------------------------------------|
| 0 | 11/02/22 | EMISSIONE PER ENTI | DEL VECCHIO | FRANCESCONE | BANCI | Foglio 13 di 13 Scala 1:10.000 |
| REV. | DATA | DESCRIZIONE | ELABORATO | VERIFICATO | APPROVATO | |
| Progettista | | | | | | Comm. 5719-001 |
| | | | | | | Dis. D-PG-D-1009 |

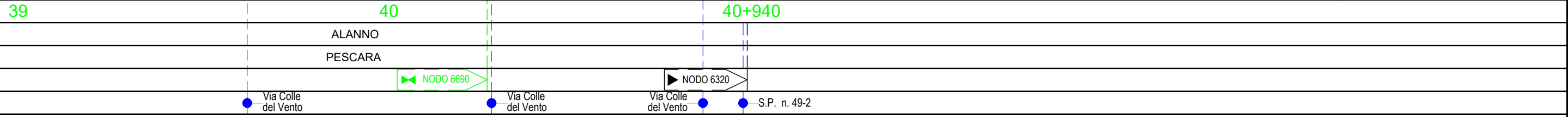
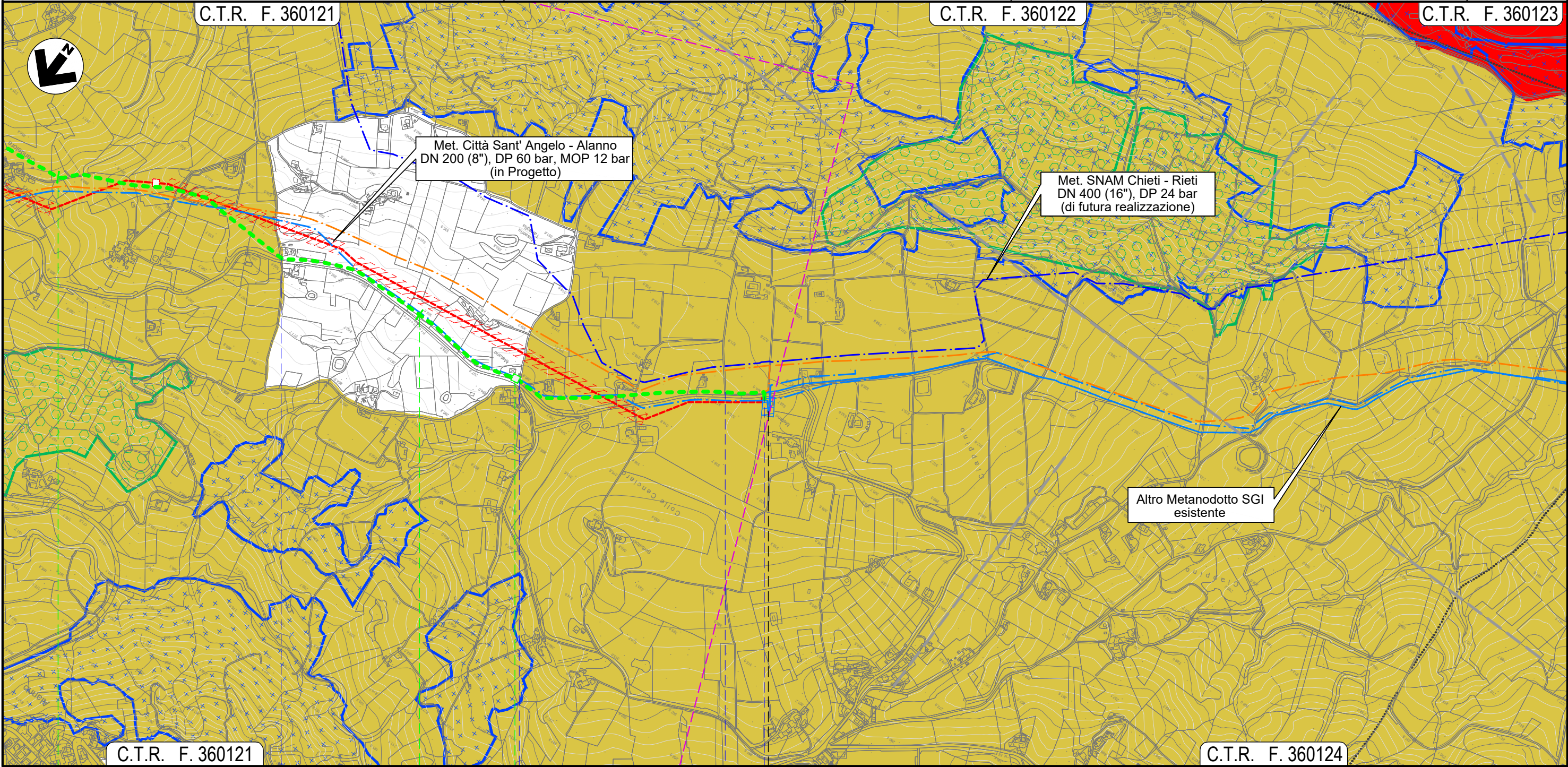

Il presente disegno e' di proprieta' aziendale - La Societa' tutelera' i propri diritti a termine di legge.