

# LEGENDA

## SIMBOLOGIA CARTOGRAFICA

- Metanodotto da dismettere  
DN 175 (7"), MOP 12 bar
- Metanodotto in progetto  
DN 200 (8"), DP 60 bar, MOP 12 bar
- Opere connesse in progetto
- Metanodotto in esercizio  
da ricollegare
- Metanodotti SGI esistenti
- Altri Metanodotti esistenti
- Aree impianti stacco-terminale  
in progetto
- Aree impianti stacco-terminale  
SGI esistenti
- Aree impianti esistenti
- T.O.C. - Trivelle spingitubo principali
- Impianti di linea in progetto
- Impianti di linea da porre fuori  
esercizio e recuperare
- Impianti di linea in esercizio
- Limite sovrapposizione fogli
- Metanodotto SNAM Chieti - Rieti  
DN 400 (16") DP=MOP 24 bar  
(di futura realizzazione)
- Opere connesse in dismissione

Dismissione collegamento - NODO  
DN xxx (x"), MOP xx bar  
L = xx m

## LEGENDA TEMATICA

- FASCIA DI RISPETTO DEI CORSI D'ACQUA  
(Lett. c, comma 1, art. 142, D.Lgs. 42/04)
- TERRITORI COPERTI DA BOSCHI E FORESTE  
(Lett. g, comma 1, art. 142, D.Lgs. 42/04)
- ZONE DI INTERESSE ARCHEOLOGICO**  
(Lett. m, comma 1, art. 142, D.Lgs. 42/04)
- AREALI  PUNTUALI  TRATTURO
- BENI STORICO-MONUMENTALI (ABRUZZO)  
(Vincoli ex RD n.1089/39, D.Lgs. 42/04)

## SIMBOLOGIA MECCANICA

- Punto di intercettazione di linea (P.I.L.)
- Punto di intercettazione di derivazione importante (P.I.D.I.)
- Punto di intercettazione e derivazione semplice con stacco da Linea (P.I.D.S.)
- Punto di intercettazione con discaggio di allacciamento (P.I.D.A.)
- Impianto di riduzione/regolazione della pressione
- Spurgo

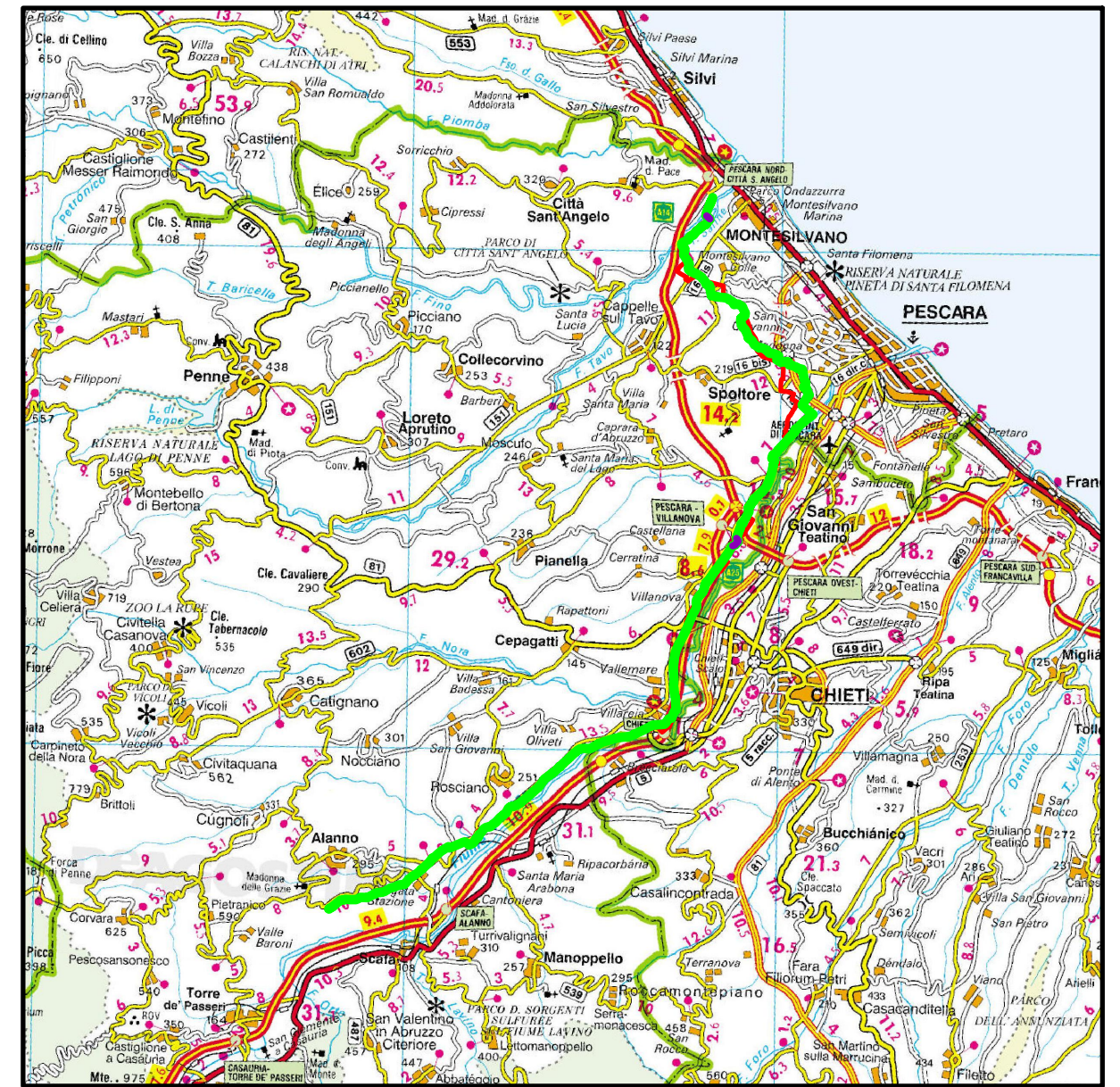

COROGRAFIA 1:250.000

Il presente disegno e' di proprieta' aziendale - La Societa' tutelera' i propri diritti a termine di legge.

Progressiva chilometrica	N.	
Comuni	COMUNE	
Province	PROVINCIA	
Impianti	TIPO - N. - DISM.	
Attraversamenti	TIPOLOGIA ATTRAVERSATA (SS n.##, corso d'acqua, ferrovia, ecc.)	

0	11/02/22	EMISSIONE PER ENTI			DEL VECCHIO	FRANCESCONE	BANCI
REV.	DATA	DESCRIZIONE			ELABORATO	VERIFICATO	APPROVATO
		Progettista				COMMESSA 5719	UNITA' 001
METANODOTTO CITTA' SANT'ANGELO - ALANNO				DISEGNO D-PG-D-1019			
				REVISIONE		0	
Dismissione Condotta Esistente CARTA DEI VINCOLI (D.Lgs. 42/04)				FG.	1	DI	13
				SCALA		1:10.000	

METANODOTTO CITTA' SANT'ANGELO - ALANNO

Dismissione Condotta Esistente  
CARTA DEI VINCOLI (D.Lgs. 42/04)

Quadro d'unione

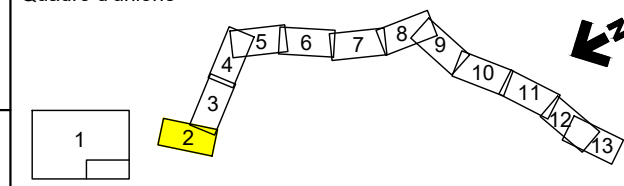

0	11/02/22	EMISSIONE PER ENTI	DEL VECCHIO	FRANCESCO	BANCI
REV.	DATA	DESCRIZIONE	ELABORATO	VERIFICATO	APPROVATO
		Progettista			
			Comm.	5719-001	
			Dis.	D-PG-D-1019	

Foglio  
**2**  
di 13  
Scala  
1:10.000

C.T.R. F. 351062

C.T.R. F. 351101

C.T.R. F. 351104

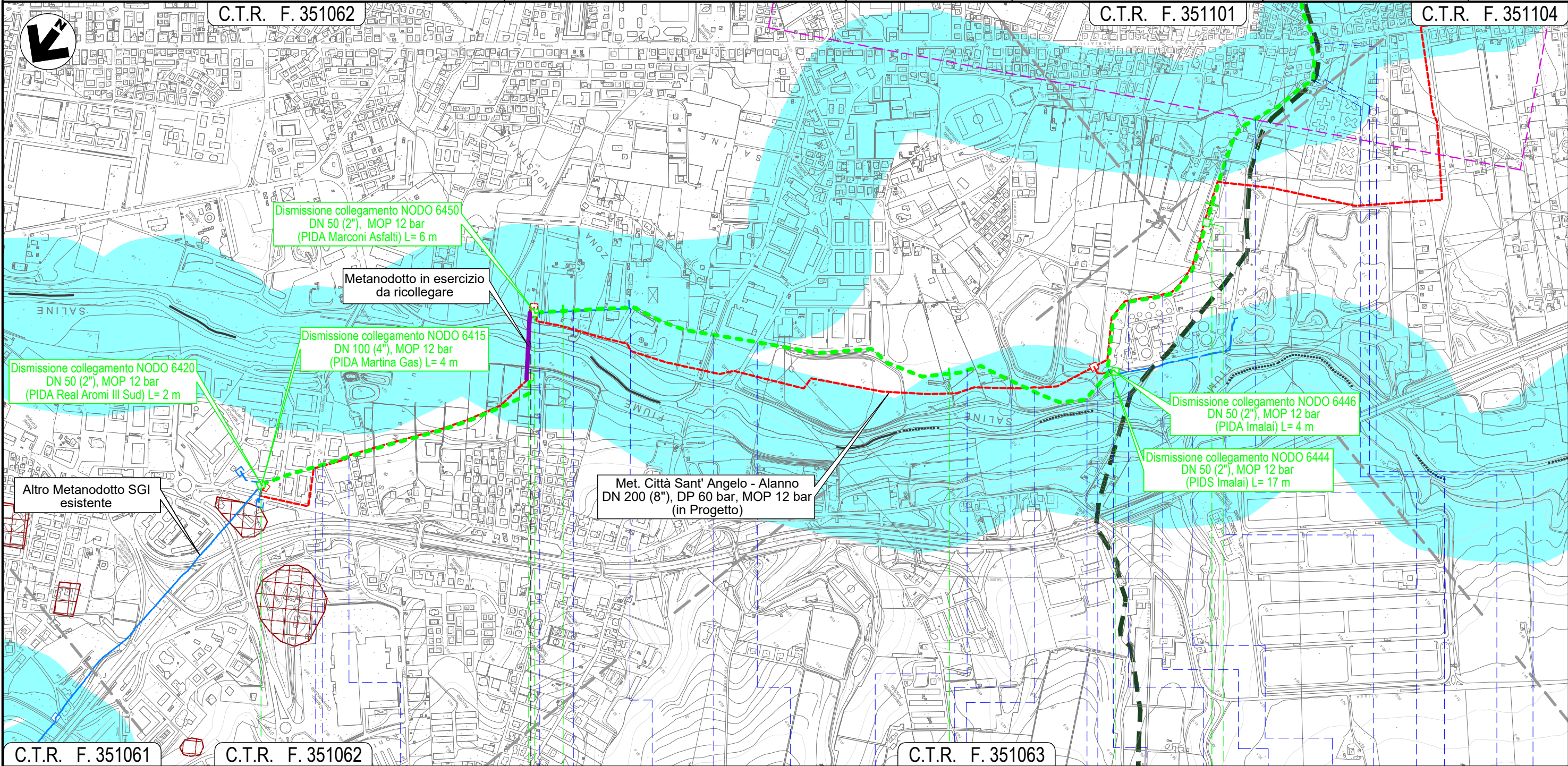

C.T.R. F. 351061

C.T.R. F. 351062

C.T.R. F. 351063

0

1

2

3

CITTA' SANT'ANGELO

MONTESILVANO

PESCARA

NODO 6410

NODO 6430

NODO 6440

NODO 6444

NODO 6453

Via delle Gualchiere

Strada asfaltata

Via Sangro

Via Libia

Via Fiume Samara

Strada asfaltata

Via Fosso Foreste

Via Inn

Piazzale Via asf. priv. Danubio

Via L. Saline

Rotonda L. Saline

Rotonda L. Saline

Strada asf. Depur.

Strada asf. Depur.

Strada asfaltata

Via Moscova

Via Neva (percors.)

Via Iamigi

Fosso intub. Vestina

Il presente disegno e' di proprieta' aziendale - La Societa' tutelera' i propri diritti a termine di legge.

METANODOTTO CITTA' SANT'ANGELO - ALANNO

Dismissione Condotta Esistente  
CARTA DEI VINCOLI (D.Lgs. 42/04)

Quadro d'unione

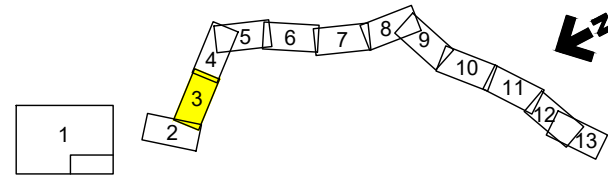

0	11/02/22	EMISSIONE PER ENTI	DEL VECCHIO	FRANCESCONE	BANCI
REV.	DATA	DESCRIZIONE	ELABORATO	VERIFICATO	APPROVATO
		Progettista	5719-001		
			D-PG-D-1019		



Foglio  
**3**  
di 13  
Scala  
1:10.000

C.T.R. F. 351062

C.T.R. F. 351101

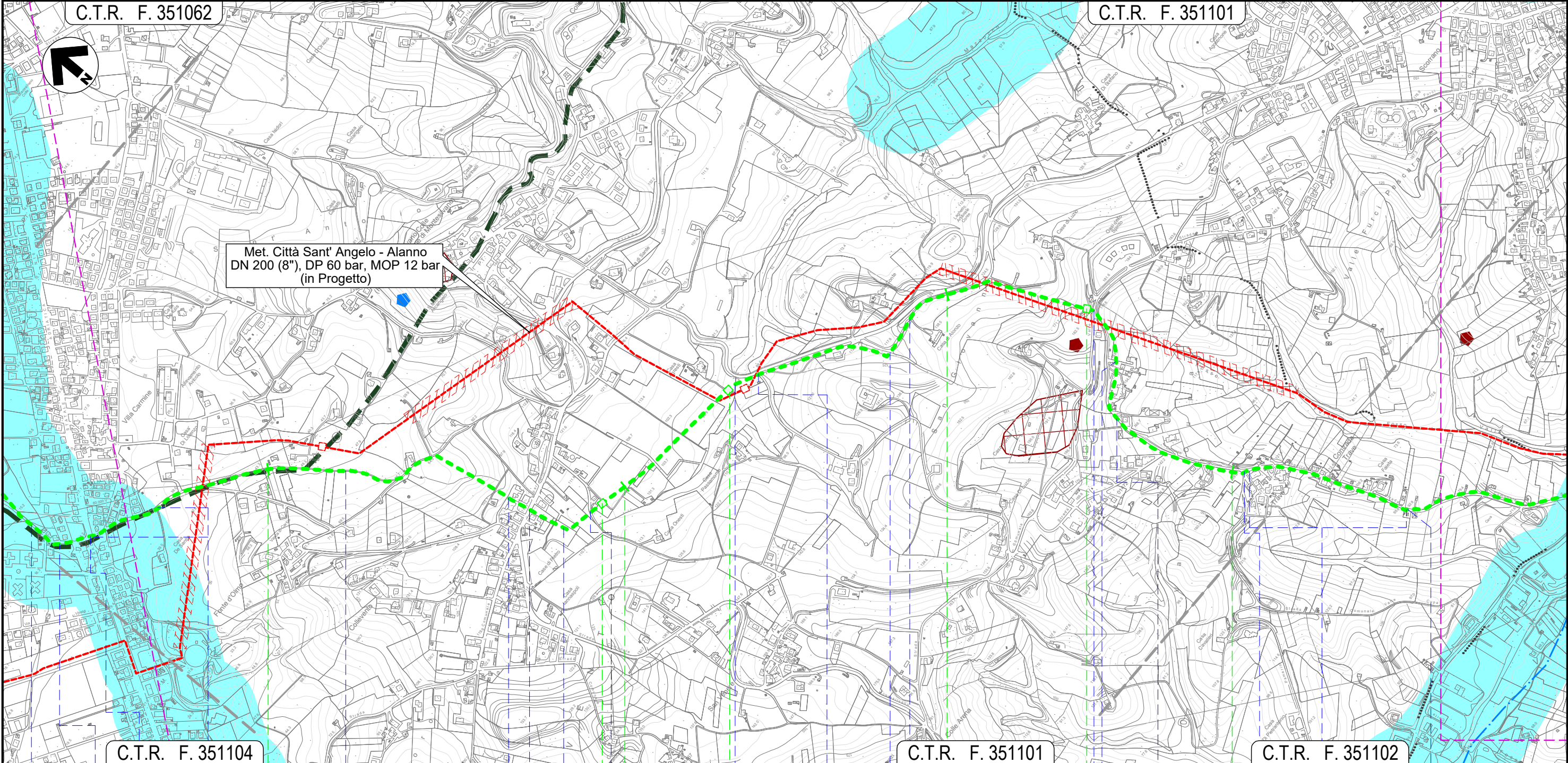

C.T.R. F. 351104

C.T.R. F. 351101

C.T.R. F. 351102

4

5

6

7

MONTESILVANO  
PESCARA

NODO 6457

NODO 6460

NODO 6470

- Via Tamigi (percorrenza)
- Fosso intubato
- Via Vestina
- Via Fratelli Cervi (percorrenza)
- Via Fonte d'Olmo Est (percorrenza)
- Strada priv. asfaltata
- S.P. n.25
- Piazzale asf. priv.
- Strada da Denominare 15
- Fosso Mazzocco
- Strada C. San Giovanni
- Fosso
- Strada priv. asfaltata
- Via Giorgio La Pira
- Strada priv. asfaltata
- Strada Da Denominare N.32 (percorrenza)
- Strada asfaltata
- Strada Da Denominare N.32 (percorrenza)
- Strada Da Denominare N.32

Il presente disegno e' di proprieta' aziendale - La Societa' tutelera' i propri diritti a termine di legge.

METANODOTTO CITTA' SANT'ANGELO - ALANNO

Dismissione Condotta Esistente  
CARTA DEI VINCOLI (D.Lgs. 42/04)

Quadro d'unione

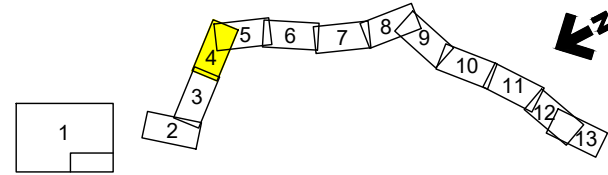

0	11/02/22	EMISSIONE PER ENTI	DEL VECCHIO	FRANCESCO	BANCI
REV.	DATA	DESCRIZIONE	ELABORATO	VERIFICATO	APPROVATO
		Progettista	Comm. 5719-001		
			Dis. D-PG-D-1019		



Foglio  
**4**  
di 13  
Scala  
1:10.000

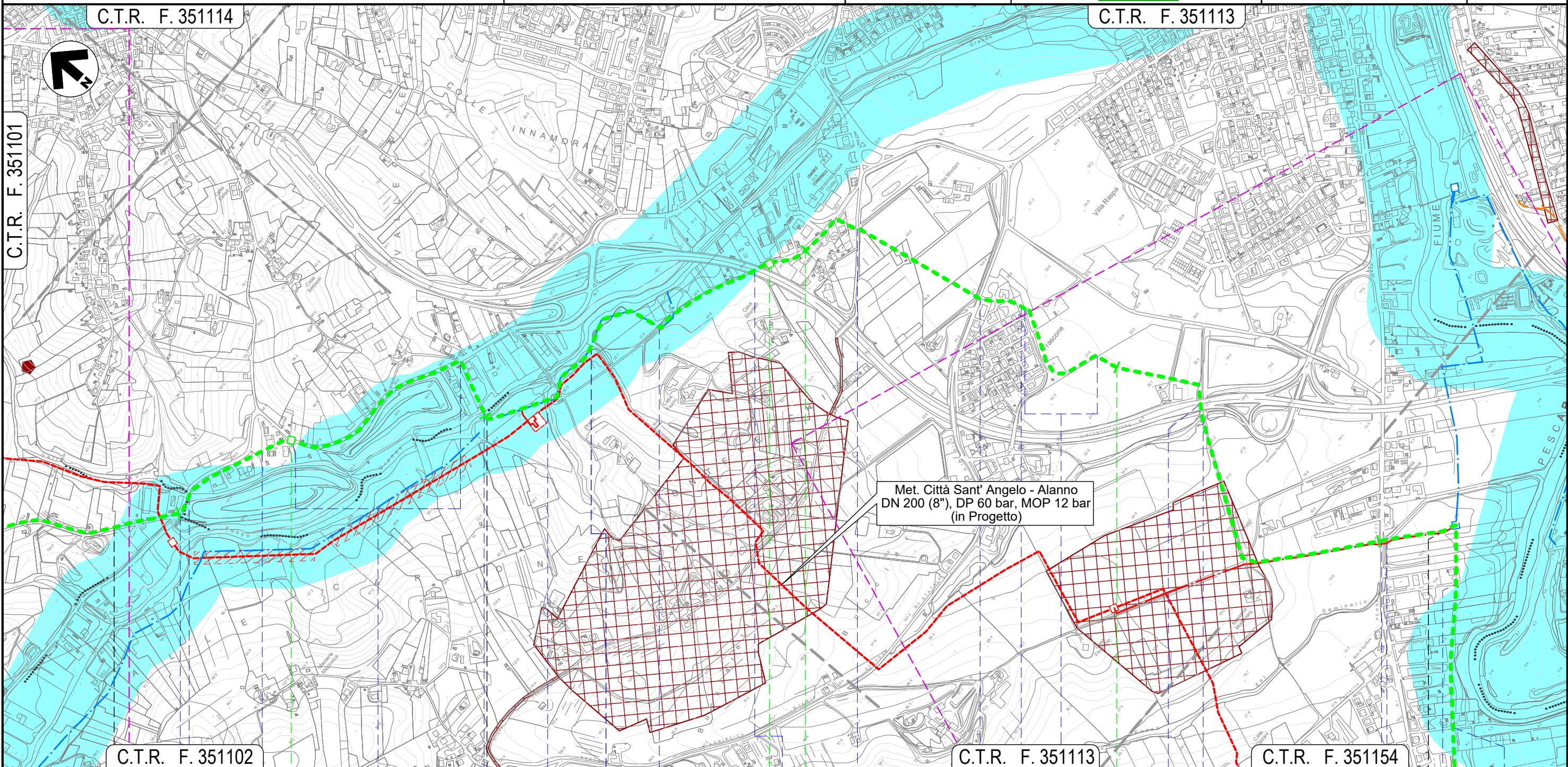

Il presente disegno e' di proprieta' aziendale - La Societa' tutelera' i propri diritti a termine di legge.

	8	9	10	11	12
MONTESILVANO	PESCARA		SPOLTORE		
	PESCARA				
	NODO 6490		NODO 6495		NODO 6500
	Strada Comunale Prati	Fosso Valle Furci	Fosso	Strada Com. Prati (percorrenza)	Fosso Grande
			Fosso	Fosso	Via Fonte Vecchia
				S.S. n.714	Via Valle Carbone
				S.R. n.16 bis	Via Vasto
				strada priv. asfaltata (percorrenza)	S.S. n.714
				Fosso	S.R. n.602
				Fosso del Seminario	Viale Europa
					Via Tenna

METANODOTTO CITTA' SANT'ANGELO - ALANNO

Dismissione Condotta Esistente  
CARTA DEI VINCOLI (D.Lgs. 42/04)

Quadro d'unione

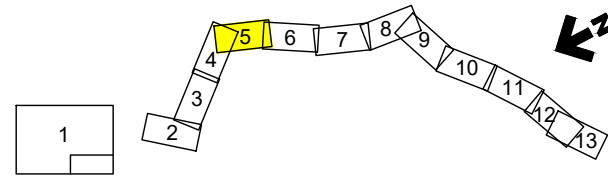

0	11/02/22	EMISSIONE PER ENTI	DEL VECCHIO	FRANCESCO	BANCI
REV.	DATA	DESCRIZIONE	ELABORATO	VERIFICATO	APPROVATO
		Progettista			
		Comm.		5719-001	
		Dis.		D-PG-D-1019	

Foglio  
**5**  
di 13  
Scala  
1:10.000

C.T.R. F. 351113

C.T.R. F. 351154

C.T.R. F. 351153

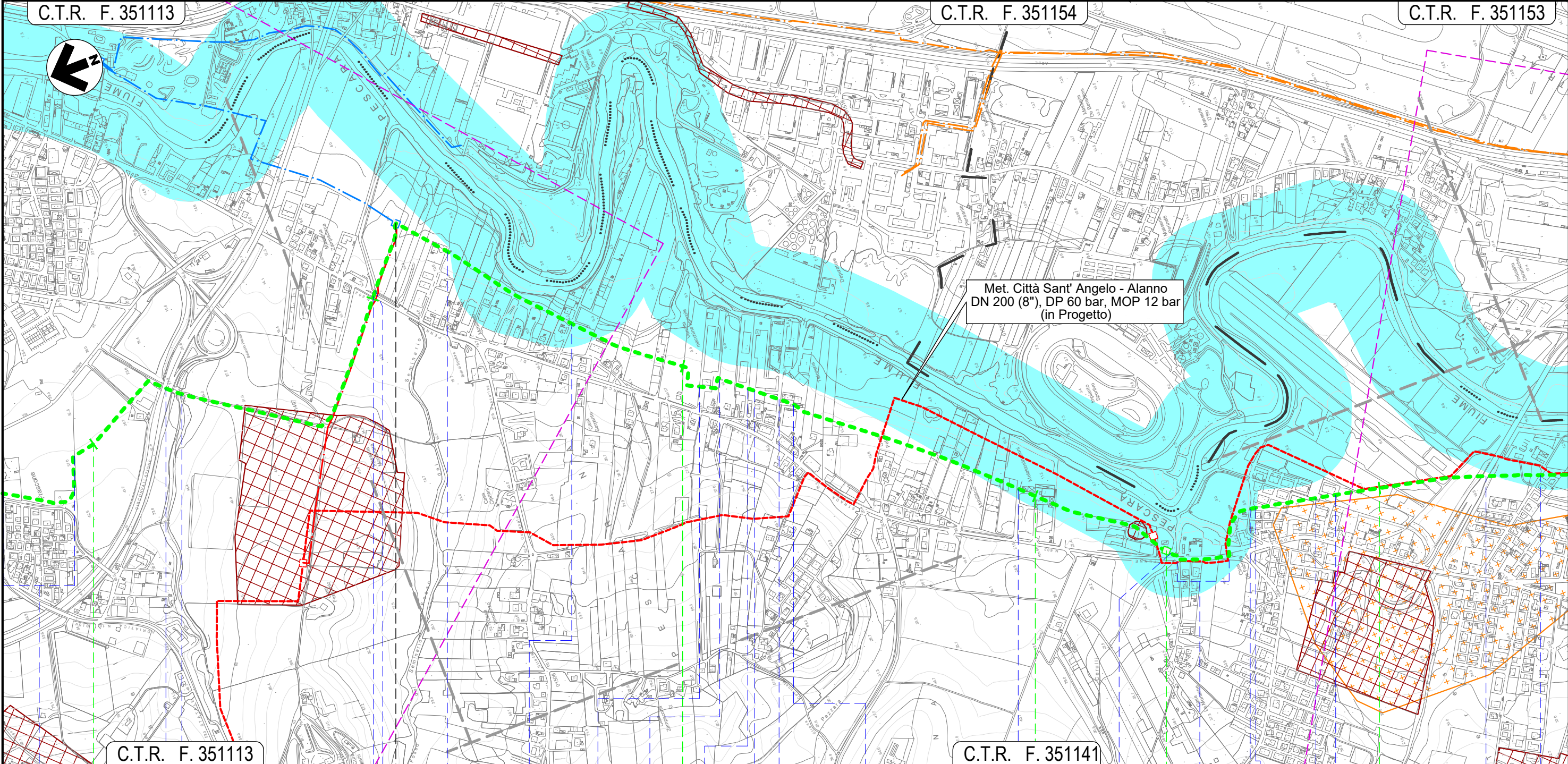

C.T.R. F. 351113

C.T.R. F. 351141

11

12

13

14

15

SPOLTORE

PESCARA

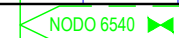
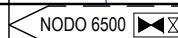

- strada priv. asfaltata (percorrenza)
- S.S. n.714
- Fosso
- S.R. n.602
- Fosso del Seminario
- Viale Europa
- Via Tenna
- Piazzale asf. priv.
- Strada asfaltata
- Piazzale asf. priv.
- Piazzale asf. priv.
- Via Livenza
- Piazzale asf. priv.
- Strada asfaltata
- Fosso intubato
- S.R. n.602 (percorrenza)
- Via Arno
- Via Adda
- Fosso
- Via Mincio
- Via Aterno
- Via Pescara

Il presente disegno e' di proprieta' aziendale - La Societa' tutelera' i propri diritti a termine di legge.

# METANODOTTO CITTA' SANT'ANGELO - ALANNO

Dismissione Condotta Esistente  
CARTA DEI VINCOLI (D.Lgs. 42/04)

Quadro d'unione

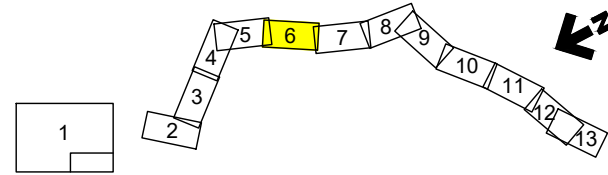

0	11/02/22	EMISSIONE PER ENTI	DEL VECCHIO	FRANCESCO	BANCI
REV.	DATA	DESCRIZIONE	ELABORATO	VERIFICATO	APPROVATO
		Progettista			
			Comm.	5719-001	
			Dis.	D-PG-D-1019	

Foglio  
**6**  
di 13  
Scala  
1:10.000

C.T.R. F. 351153

C.T.R. F. 351142

C.T.R. F. 361021



C.T.R. F. 351154

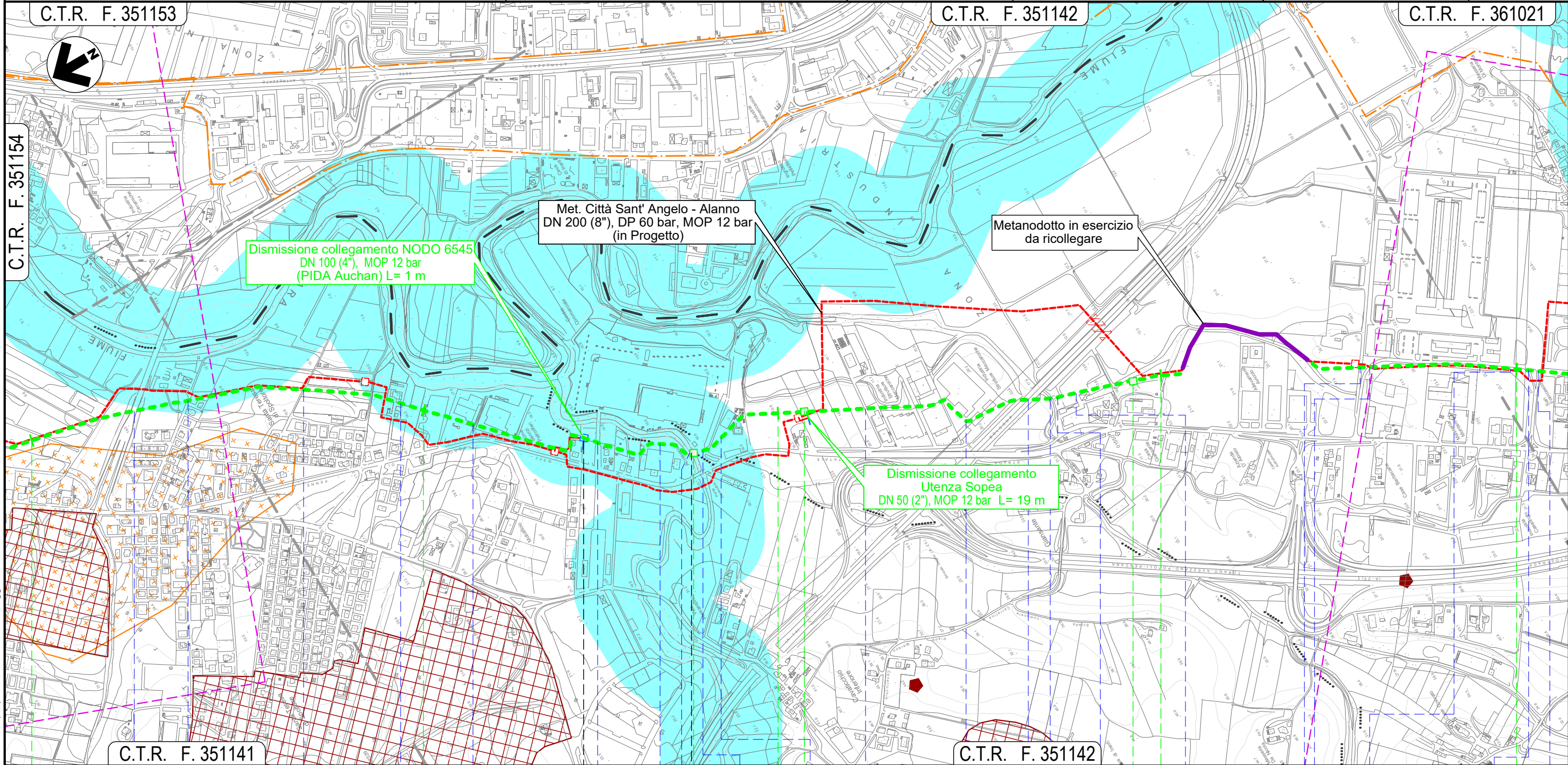

C.T.R. F. 351141

C.T.R. F. 351142

15 16 17 18 19

SPOLTORE

PESCARA

CEPAGATTI

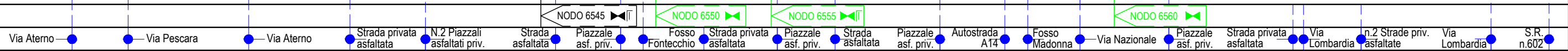

Il presente disegno e' di proprieta' aziendale - La Societa' tutelera' i propri diritti a termine di legge.

METANODOTTO CITTA' SANT'ANGELO - ALANNO

Dismissione Condotta Esistente  
CARTA DEI VINCOLI (D.Lgs. 42/04)

Quadro d'unione

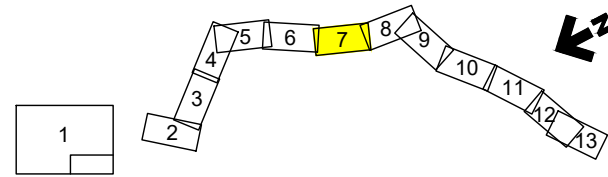

0	11/02/22	EMISSIONE PER ENTI	DEL VECCHIO	FRANCESCO	BANCI
REV.	DATA	DESCRIZIONE	ELABORATO	VERIFICATO	APPROVATO
		Progettista			
			Comm.	5719-001	
			Dis.	D-PG-D-1019	

Foglio  
**7**  
di 13  
Scala  
1:10.000

C.T.R. F. 361021

C.T.R. F. 361022

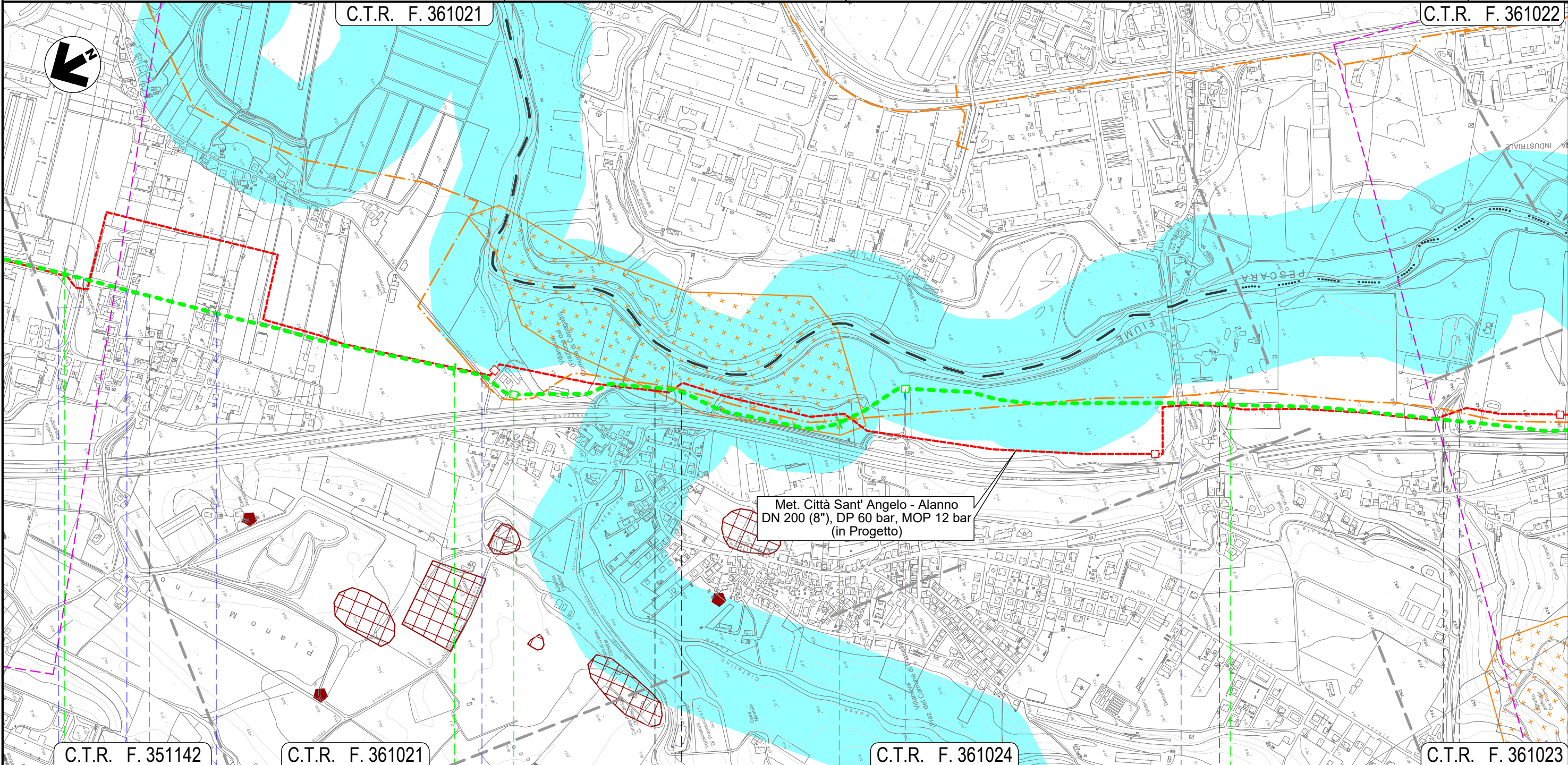

Met. Città Sant' Angelo - Alanno  
DN 200 (8"), DP 60 bar, MOP 12 bar  
(in Progetto)

C.T.R. F. 351142

C.T.R. F. 361021

C.T.R. F. 361024

C.T.R. F. 361023

19

20

21

22

CEPAGATTI

CHIETI

CEPAGATTI

PESCARA

CHIETI

PESCARA

NODO 6570

NODO 6580

S.R. n.602 Via Lombardia Via Lazio Via Lazio

Via Piemonte Fosso Cialfalino

S.S. n.81 Via Aterno Strada asfaltata Fosso

Il presente disegno e' di proprieta' aziendale - La Societa' tutelera' i propri diritti a termine di legge.

# METANODOTTO CITTA' SANT'ANGELO - ALANNO

Dismissione Condotta Esistente  
CARTA DEI VINCOLI (D.Lgs. 42/04)

Quadro d'unione

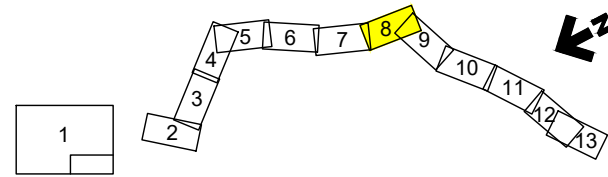

0	11/02/22	EMISSIONE PER ENTI	DEL VECCHIO	FRANCESCO	BANCI
REV.	DATA	DESCRIZIONE	ELABORATO	VERIFICATO	APPROVATO
		Progettista	Comm. 5719-001		
			Dis. D-PG-D-1019		

Foglio  
**8**  
di 13  
Scala  
1:10.000



C.T.R. F. 361022

C.T.R. F. 361061

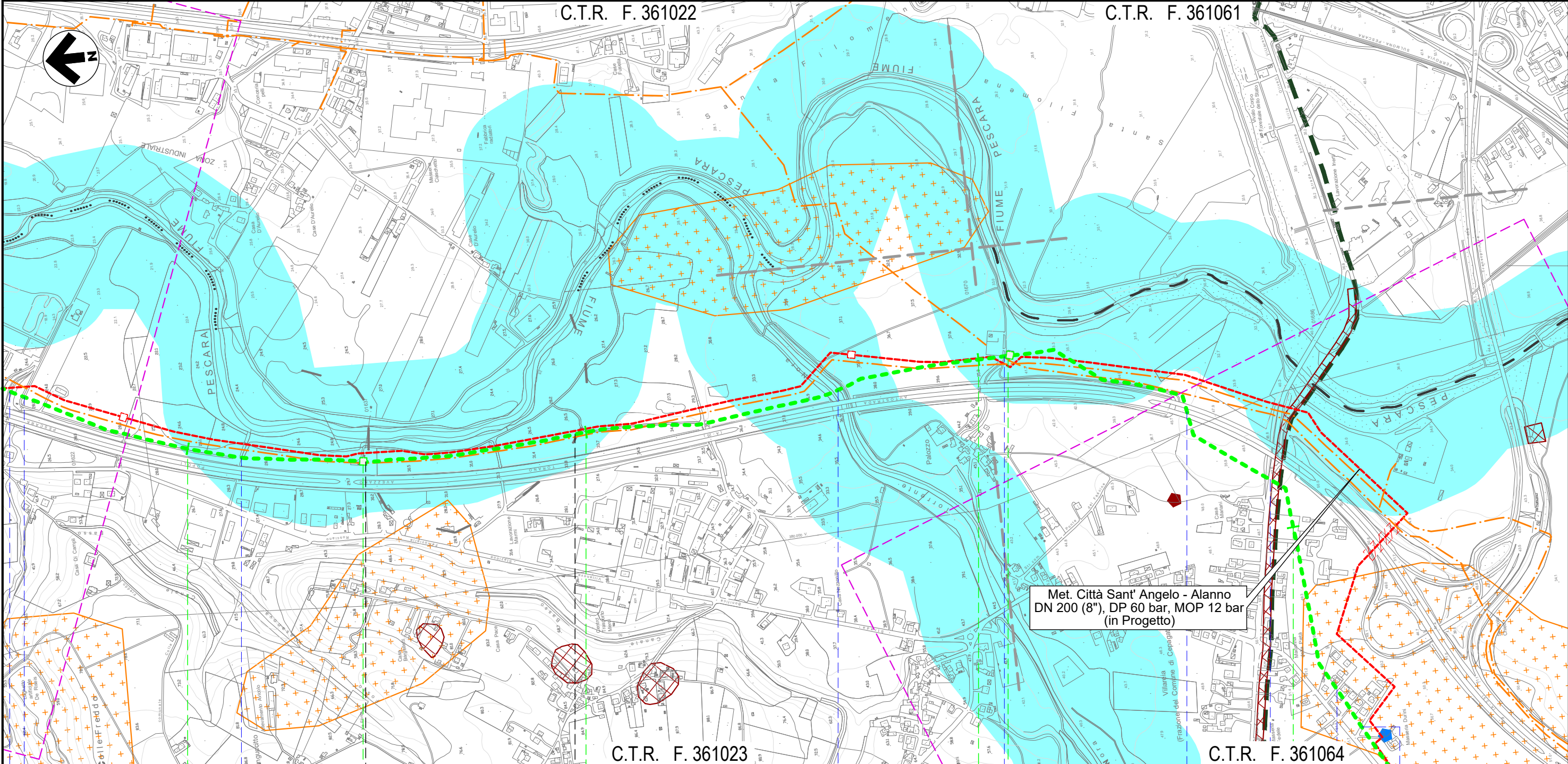

23

24

25

26

CEPAGATTI  
PESCARA

CHIETI  
CHIETI

CEPAGATTI  
PESCARA



- Fosso
- Strada asfaltata
- Fosso
- Torrente Nora
- Strada Contrada Palazzo
- Autostrada A25
- S.P. n. 41
- Via Maria Curie
- Via Natalia Ginzburg

Il presente disegno e' di proprieta' aziendale - La Societa' tutelera' i propri diritti a termine di legge.



METANODOTTO CITTA' SANT'ANGELO - ALANNO

Dismissione Condotta Esistente  
CARTA DEI VINCOLI (D.Lgs. 42/04)

Quadro d'unione

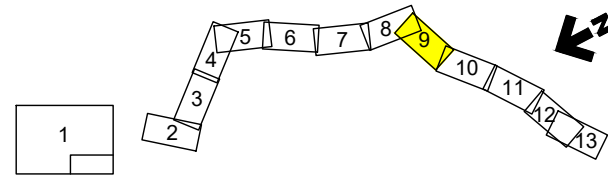

0	11/02/22	EMISSIONE PER ENTI	DEL VECCHIO	FRANCESCONE	BANCI
REV.	DATA	DESCRIZIONE	ELABORATO	VERIFICATO	APPROVATO
		Progettista			
			Comm.	5719-001	
			Dis.	D-PG-D-1019	

Foglio  
**9**  
di 13  
Scala  
1:10.000

C.T.R. F. 361064

C.T.R. F. 361051

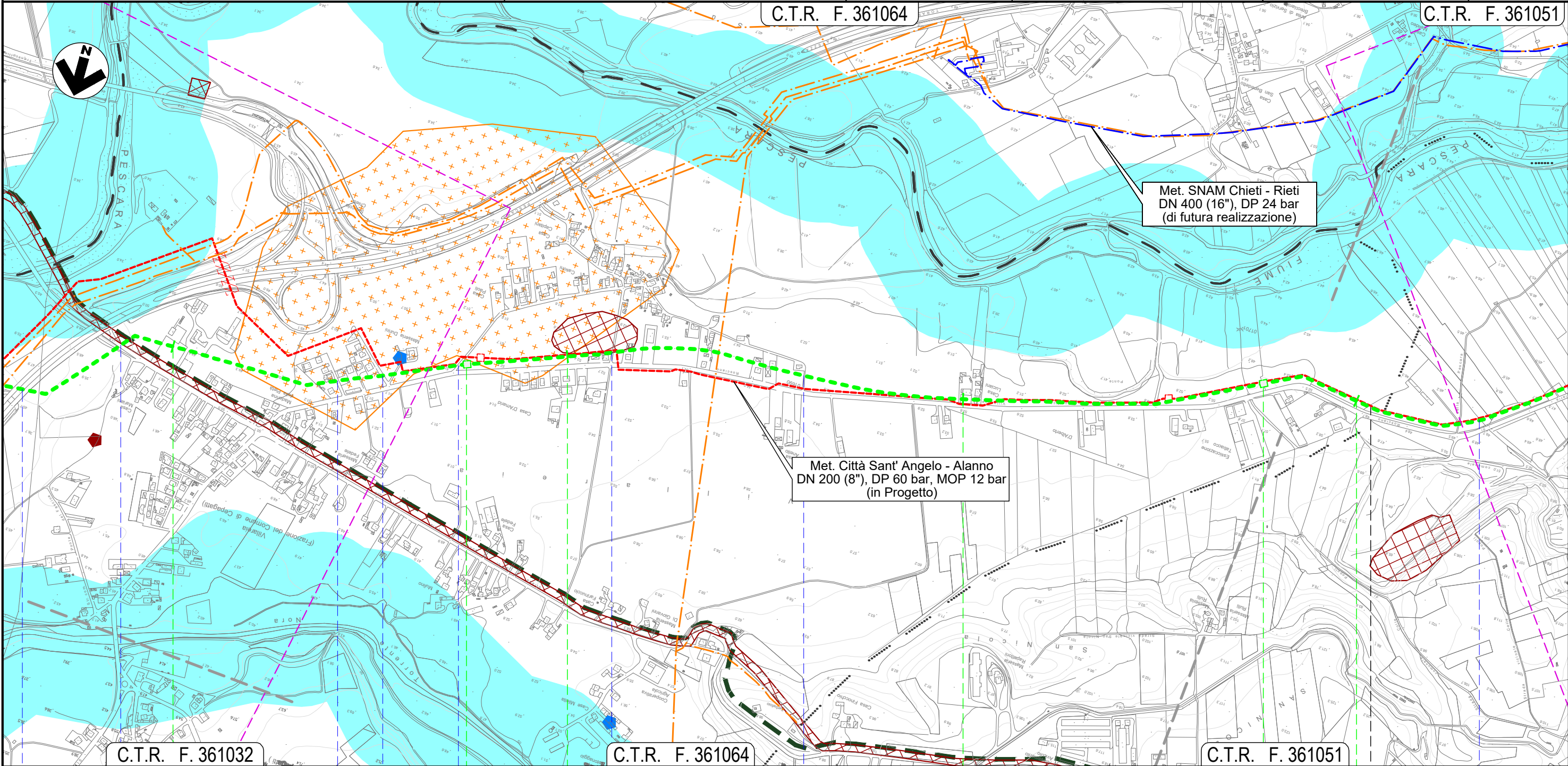

C.T.R. F. 361032

C.T.R. F. 361064

C.T.R. F. 361051

26

27

28

29

CEPAGATTI  
PESCARA

ROSCIANO

NODO 6610

NODO 6630

- Autostrada A25
- S.P. n. 41
- Via Maria Curie
- Via Natalia Ginzburg
- Via G. D'Arco
- Via E. Duse
- Via G. D'Arco
- Canale in C.A.

Il presente disegno e' di proprieta' aziendale - La Societa' tutelera' i propri diritti a termine di legge.

METANODOTTO CITTA' SANT'ANGELO - ALANNO

Dismissione Condotta Esistente  
CARTA DEI VINCOLI (D.Lgs. 42/04)

Quadro d'unione

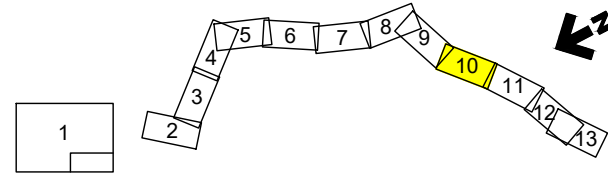

0	11/02/22	EMISSIONE PER ENTI	DEL VECCHIO	FRANCESCO	BANCI
REV.	DATA	DESCRIZIONE	ELABORATO	VERIFICATO	APPROVATO
		Progettista			
			Comm.	5719-001	
			Dis.	D-PG-D-1019	

Foglio  
**10**  
di 13  
Scala  
1:10.000

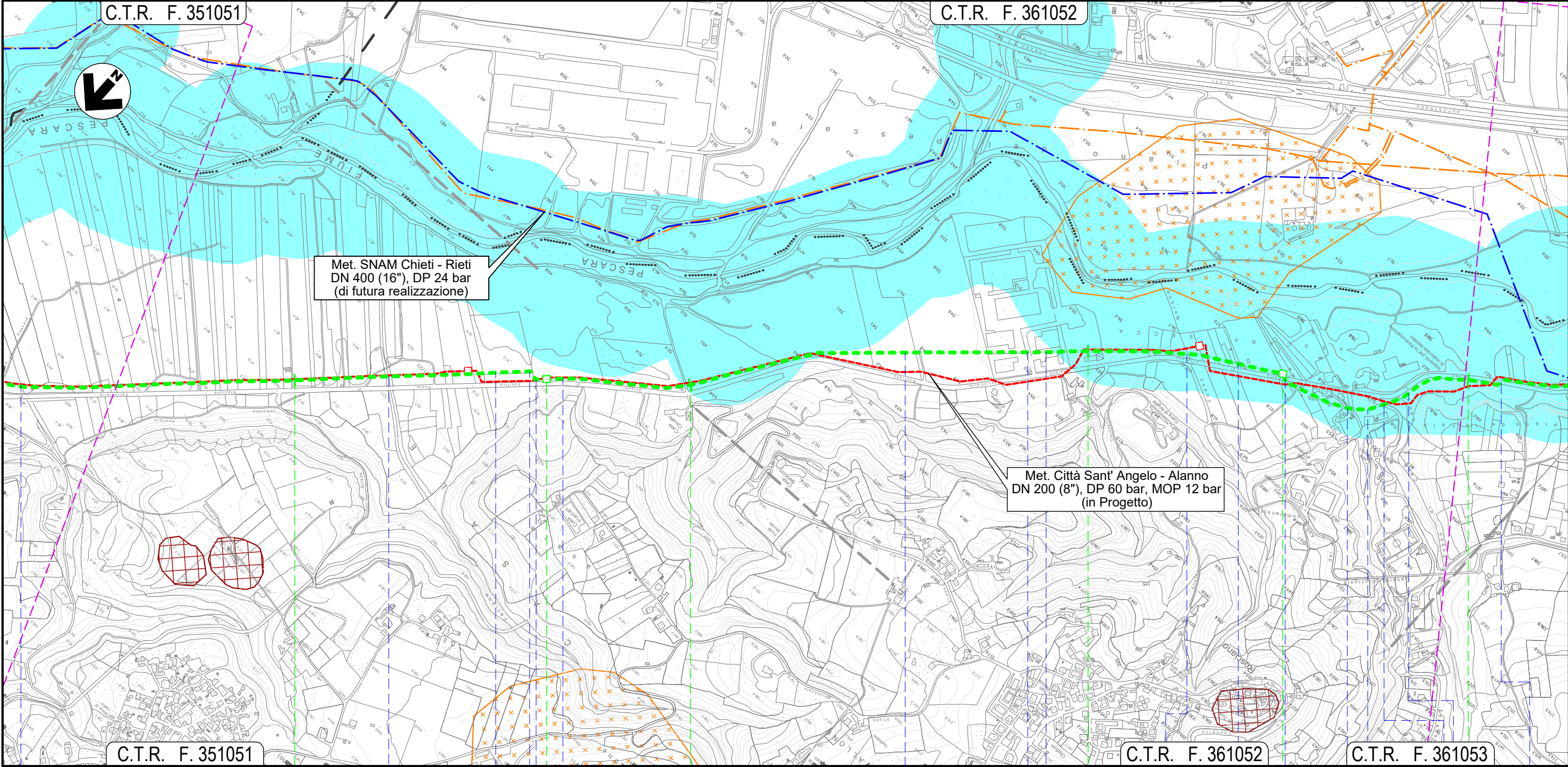

C.T.R. F. 351051

C.T.R. F. 361052

C.T.R. F. 361053

30

31

32

33

ROSCIANO

PESCARA

● Canale in C.A.

● Fosso

● Accesso area industriale

◇ NODO 6635

● Piazzale asfaltato

● Piazzale asf. priv.

● Strada asfaltata

● Piazzale asf. priv.

● Fosso Nerone (in C.A.)

● Strada privata asfaltata

● S.P. n. 44

◇ NODO 6638

● Via Portanova

● Piazzale asf. priv.

● Strada asf.

● Fosso di Casa Leotta

● S.P. n. 44

Il presente disegno e' di proprieta' aziendale - La Societa' tutelera' i propri diritti a termine di legge.

METANODOTTO CITTA' SANT'ANGELO - ALANNO

Dismissione Condotta Esistente  
CARTA DEI VINCOLI (D.Lgs. 42/04)

Quadro d'unione

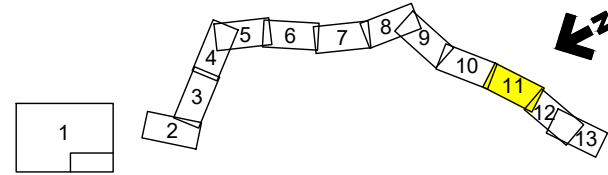

0	11/02/22	EMISSIONE PER ENTI	DEL VECCHIO	FRANCESCO	BANCI
REV.	DATA	DESCRIZIONE	ELABORATO	VERIFICATO	APPROVATO
		Progettista	5719-001		
			D-PG-D-1019		

Foglio  
**11**  
di 13  
Scala  
1:10.000



C.T.R. F. 351052

C.T.R. F. 361094

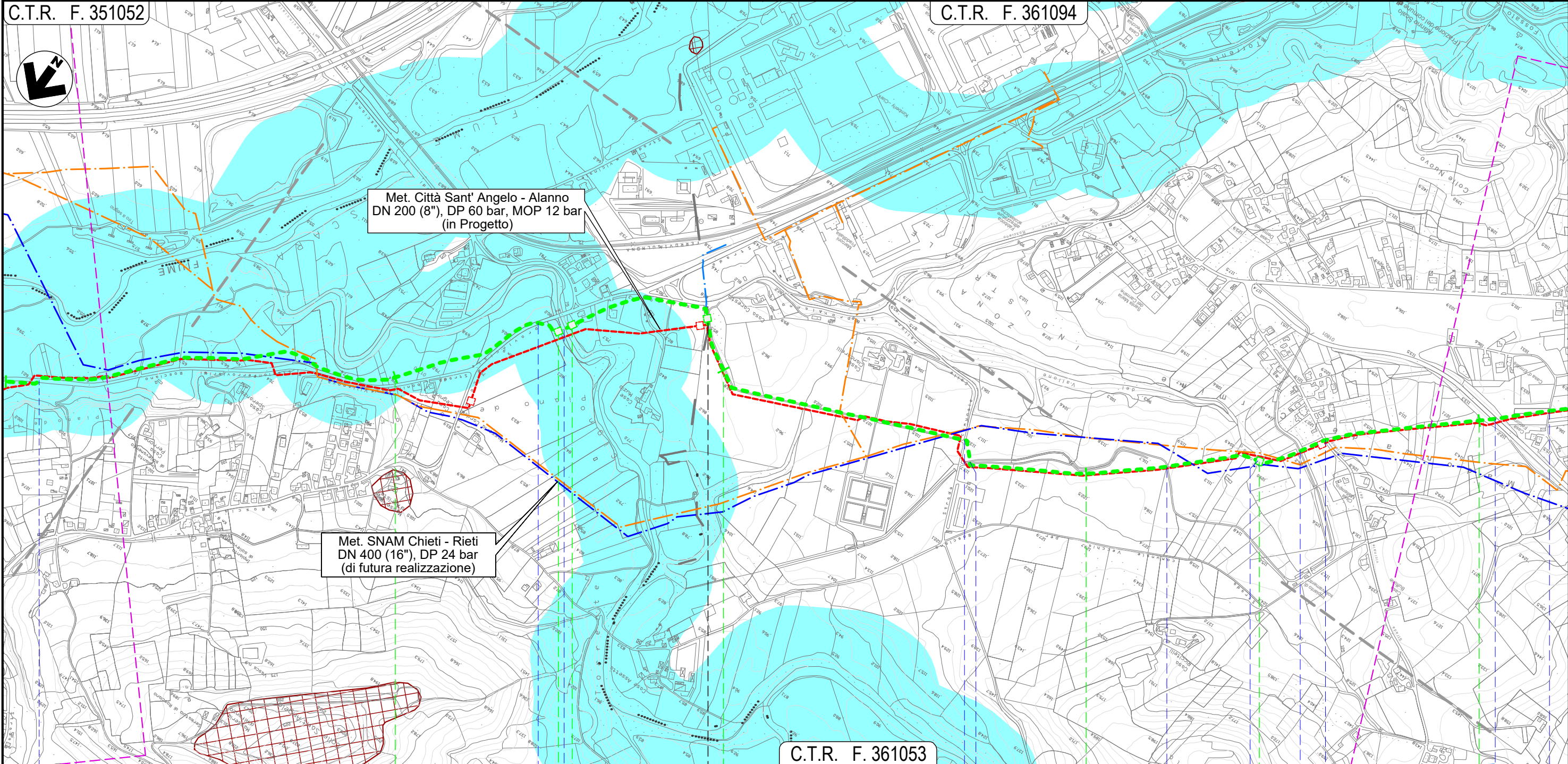

Met. Città Sant' Angelo - Alanno  
DN 200 (8"), DP 60 bar, MOP 12 bar  
(in Progetto)

Met. SNAM Chieti - Rieti  
DN 400 (16"), DP 24 bar  
(di futura realizzazione)

C.T.R. F. 361053

ROSCIANO

PESCARA

ALANNO

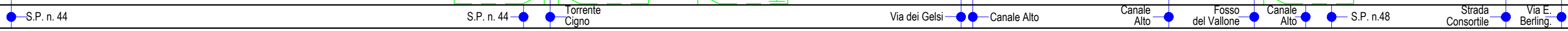

Il presente disegno e' di proprieta' aziendale - La Societa' tutelera' i propri diritti a termine di legge.

# METANODOTTO CITTA' SANT'ANGELO - ALANNO

Dismissione Condotta Esistente  
CARTA DEI VINCOLI (D.Lgs. 42/04)

Quadro d'unione

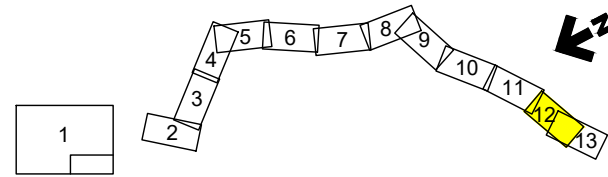

0	11/02/22	EMISSIONE PER ENTI	DEL VECCHIO	FRANCESCONE	BANCI
REV.	DATA	DESCRIZIONE	ELABORATO	VERIFICATO	APPROVATO
		Progettista	Comm. 5719-001		
			Dis. D-PG-D-1019		

Foglio  
**12**  
di 13  
Scala  
1:10.000

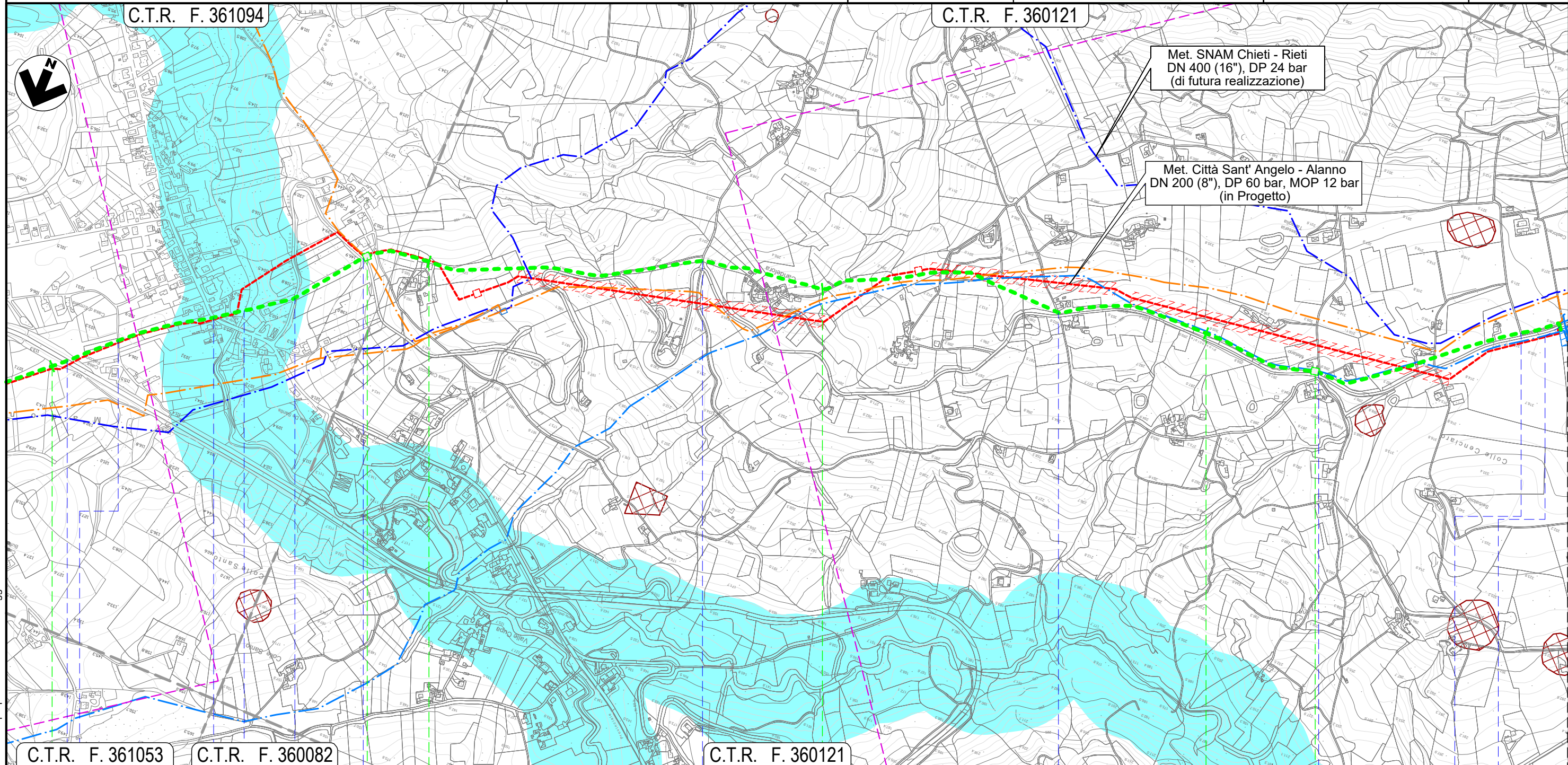

C.T.R. F. 361053

C.T.R. F. 360082

C.T.R. F. 360121

37

38

39

40

ALANNO

PESCARA

NODO 6680

NODO 6690

NODO 6320

Strada Consortile • Via E. Berlinguer • S.P. n. 40 • Il Fossatello • S.P. n. 49-2 • S.P. n. 49-2

• Via Fraticelli

• Via Colle del Vento

• Via Colle del Vento

• Via Colle del Vento

• S.P. n. 49-2

Il presente disegno e' di proprieta' aziendale - La Societa' tutelera' i propri diritti a termine di legge.

METANODOTTO CITTA' SANT'ANGELO - ALANNO

Dismissione Condotta Esistente  
CARTA DEI VINCOLI (D.Lgs. 42/04)

Quadro d'unione

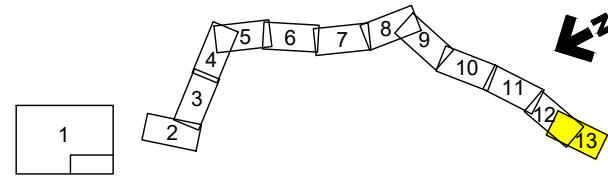

0	11/02/22	EMISSIONE PER ENTI	DEL VECCHIO	FRANCESCONE	BANCI
REV.	DATA	DESCRIZIONE	ELABORATO	VERIFICATO	APPROVATO
		Progettista	5719-001		
			D-PG-D-1019		

Foglio  
**13**  
di 13  
Scala  
1:10.000

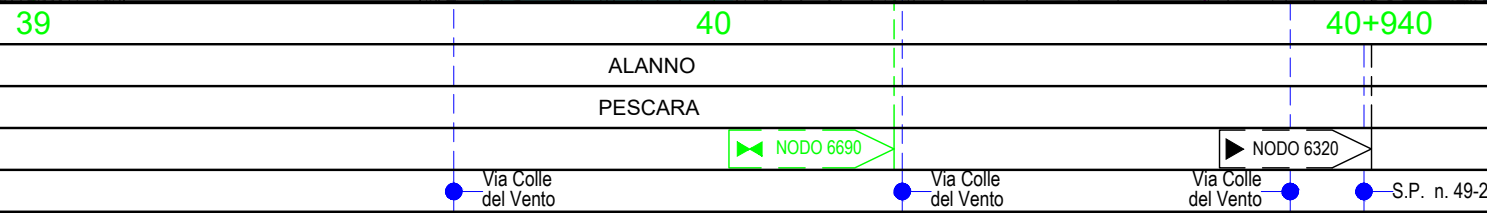
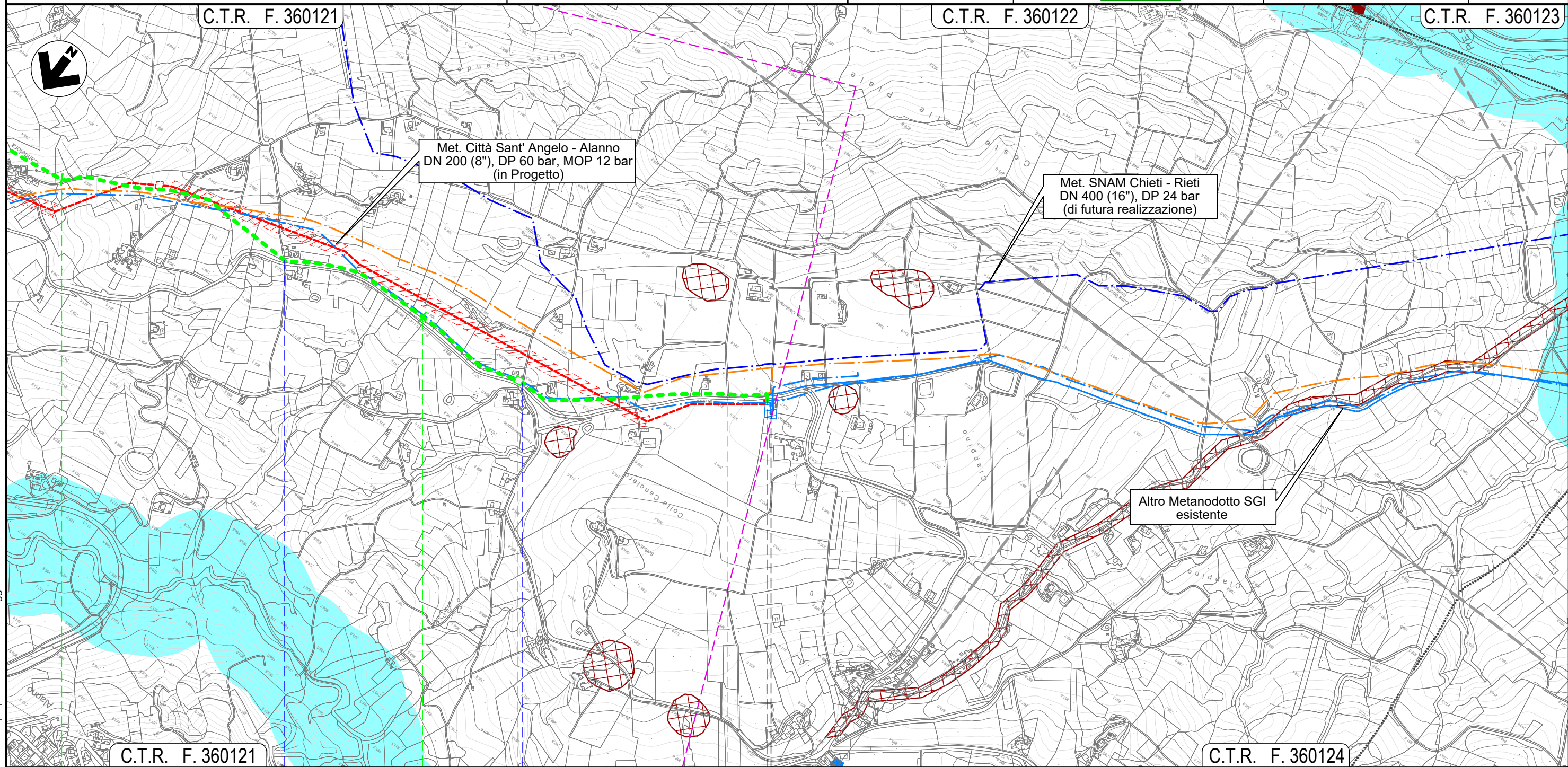

Il presente disegno e' di proprieta' aziendale - La Societa' tutelera' i propri diritti a termine di legge.