

# LEGENDA

## SIMBOLOGIA CARTOGRAFICA

- Metanodotto in progetto  
DN 200 (8"), DP 60 bar, MOP 12 bar
- Metanodotto da dismettere  
DN 175 (7"), MOP 12 bar
- Opere connesse da dismettere
- Metanodotto in esercizio  
da ricollegare
- Metanodotti SGI esistenti
- Altri Metanodotti esistenti
- Aree impianti stacco-terminale  
in progetto
- Aree impianti stacco-terminale  
SGI esistenti
- Aree impianti esistenti
- T.O.C. - Trivelle spingitubo principali
- Impianti di linea in progetto
- Impianti di linea da porre fuori  
esercizio e recuperare
- Impianti di linea in esercizio
- Limite sovrapposizione fogli
- Metanodotto SNAM Chieti - Rieti  
DN 400 (16") DP=MOP 24 bar  
(di futura realizzazione)
- Opere connesse in progetto

Ricollegamento / Interconnessione  
DN xxx (x"), DP xx bar, MOP xx bar  
L = xx m

## LEGENDA TEMATICA

- FASCIA DI RISPETTO DEI CORSI D'ACQUA  
(Lett. c, comma 1, art. 142, D.Lgs. 42/04)
- TERRITORI COPERTI DA BOSCHI E FORESTE  
(Lett. g, comma 1, art. 142, D.Lgs. 42/04)
- ZONE DI INTERESSE ARCHEOLOGICO**  
(Lett. m, comma 1, art. 142, D.Lgs. 42/04)
- AREALI
- PUNTUALI
- TRATTURO
- BENI STORICO-MONUMENTALI (ABRUZZO)  
(Vincoli ex RD n.1089/39, D.Lgs. 42/04)

## SIMBOLOGIA MECCANICA

- Punto di intercettazione di linea (P.I.L.)
- Punto di intercettazione di derivazione importante (P.I.D.I.)
- Punto di intercettazione e derivazione semplice con stacco da linea (P.I.D.S.)
- Punto di intercettazione di derivazione importante  
con discaggio di allacciamento (P.I.D.I.)
- Impianto di riduzione/regolazione della pressione

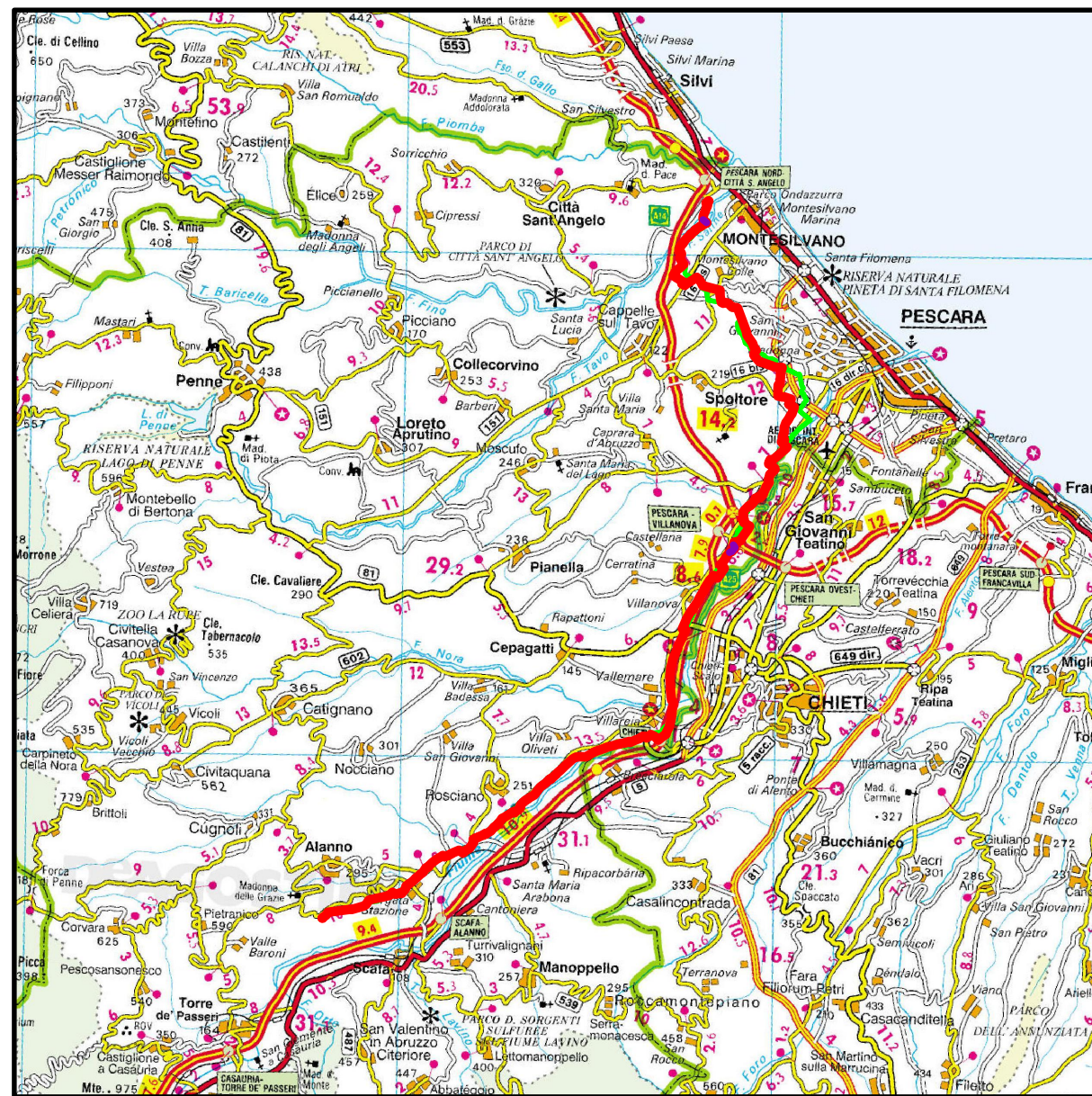

COROGRAFIA 1:250.000

Il presente disegno e' di proprieta' aziendale - La Societa' tutelera' i propri diritti a termine di legge.

0	11/02/22	EMISSIONE PER ENTI	DEL VECCHIO	FRANCESCONE	BANCI					
REV.	DATA	DESCRIZIONE	ELABORATO	VERIFICATO	APPROVATO					
		Progettista				COMMESSA	UNITA'			
						5719	001			
METANODOTTO CITTA' SANT'ANGELO - ALANNO			DISEGNO		P-PG-D-1051					
			REVISIONE		0					
CARTA DEI VINCOLI (D.Lgs. 42/04)			FG.		1		DI		13	
			SCALA		1:10.000					

METANODOTTO CITTA' SANT'ANGELO - ALANNO

CARTA DEI VINCOLI (D.Lgs. 42/04)

Quadro d'Unione

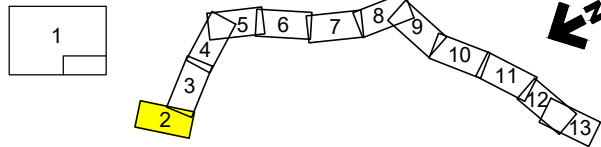

0	11/02/22	EMISSIONE PER ENTI	DEL VECCHIO	FRANCESCONE	BANCI
REV.	DATA	DESCRIZIONE	ELABORATO	VERIFICATO	APPROVATO
		Progettista	5719-001		
			P-PG-D-1051		

Foglio  
**2**  
di 13  
Scala  
1:10.000

C.T.R. F. 351101

C.T.R. F. 351104

C.T.R. F. 351062

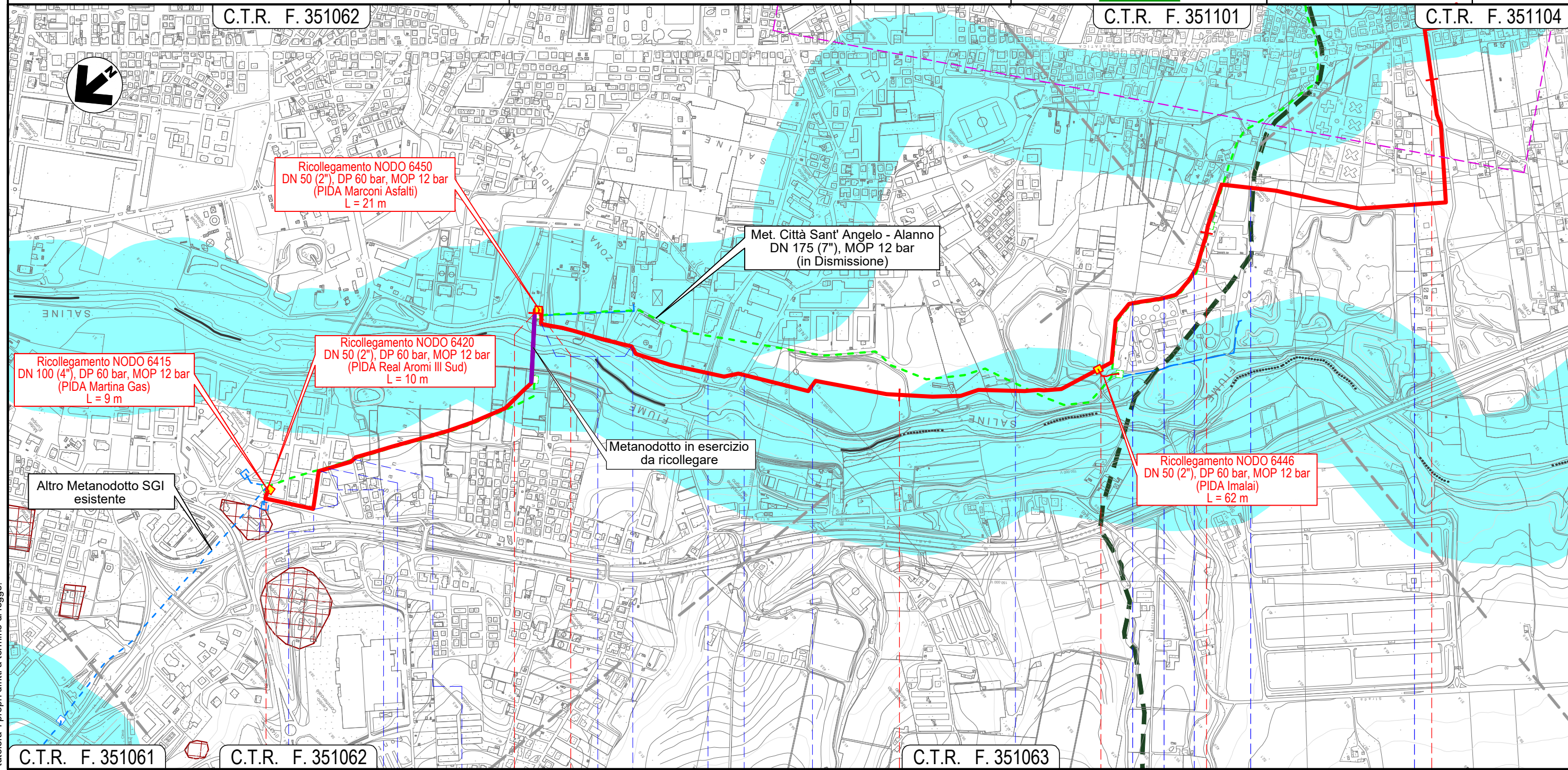

C.T.R. F. 351061

C.T.R. F. 351062

C.T.R. F. 351063

0 1 2 3 4

CITTA' SANT'ANGELO

PESCARA

MONTESILVANO

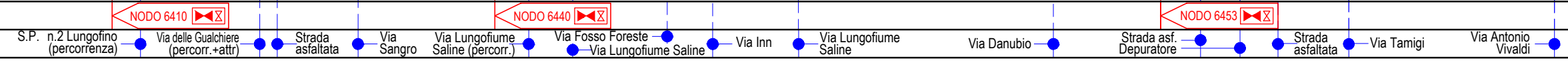

Il presente disegno e' di proprieta' aziendale - La Societa' tutelera' i propri diritti a termine di legge.

METANODOTTO CITTA' SANT'ANGELO - ALANNO

CARTA DEI VINCOLI (D.Lgs. 42/04)

Quadro d'unione

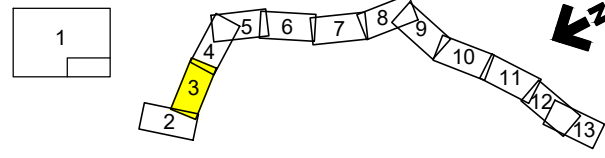

0	11/02/22	EMISSIONE PER ENTI	DEL VECCHIO	FRANCESCONE	BANCI
REV.	DATA	DESCRIZIONE	ELABORATO	VERIFICATO	APPROVATO
		Progettista			
			Comm.	5719-001	
			Dis.	P-PG-D-1051	

Foglio  
**3**  
di 13  
Scala  
1:10.000

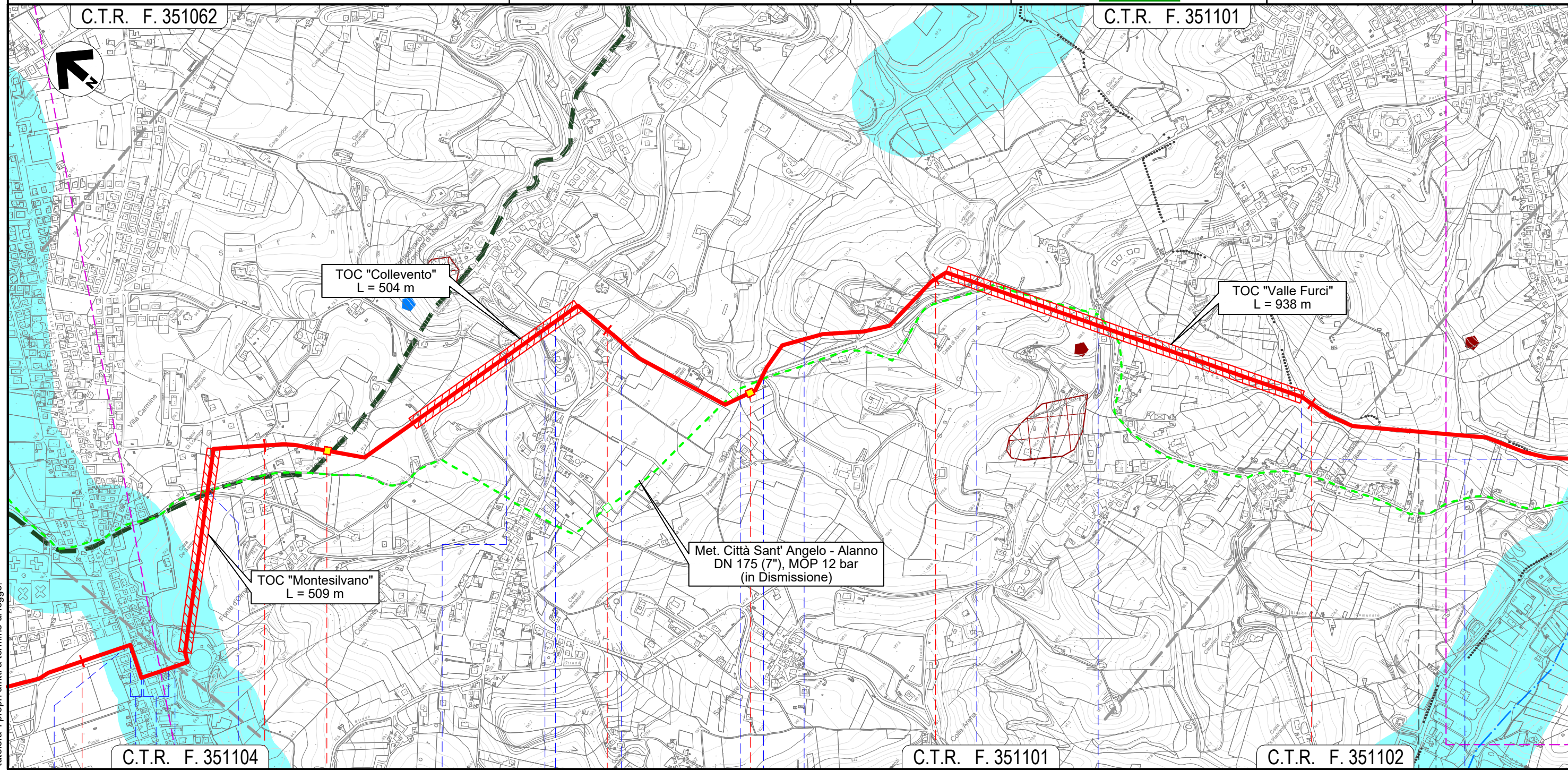

Il presente disegno e' di proprieta' aziendale - La Societa' tutelera' i propri diritti a termine di legge.

4	5	6	7	8
MONTESILVANO		PESCARA		MONTESILVANO
Via Vestina		Via Fosso dello Sportello		Fosso Valle Furci (percorrenza)
Via Vestina (percorrenza)		Strada Piazza Osvaldo Galli		
Via Pavese (percorrenza)		S.P. n.25		
Via F.lli Cervi		S.P. n.26		
Fosso		Fosso Mazzocco		
NODO 6457		S.P. n.26		
Via Fosso dello Sportello		Fosso		
S.P. n.26		Via Giorgio La Pira		

METANODOTTO CITTA' SANT'ANGELO - ALANNO

CARTA DEI VINCOLI (D.Lgs. 42/04)

Quadro d'unione

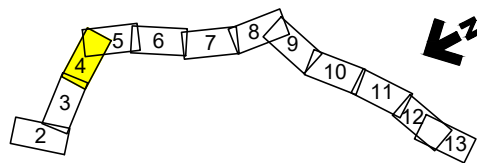
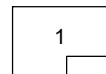

0	11/02/22	EMISSIONE PER ENTI	DEL VECCHIO	FRANCESCONE	BANCI	Foglio <b>4</b>
REV.	DATA	DESCRIZIONE	ELABORATO	VERIFICATO	APPROVATO	
		Progettista				Scala 1:10.000
			Comm.	5719-001		
			Dis.	P-PG-D-1051		

C.T.R. F. 351101

C.T.R. F. 351113

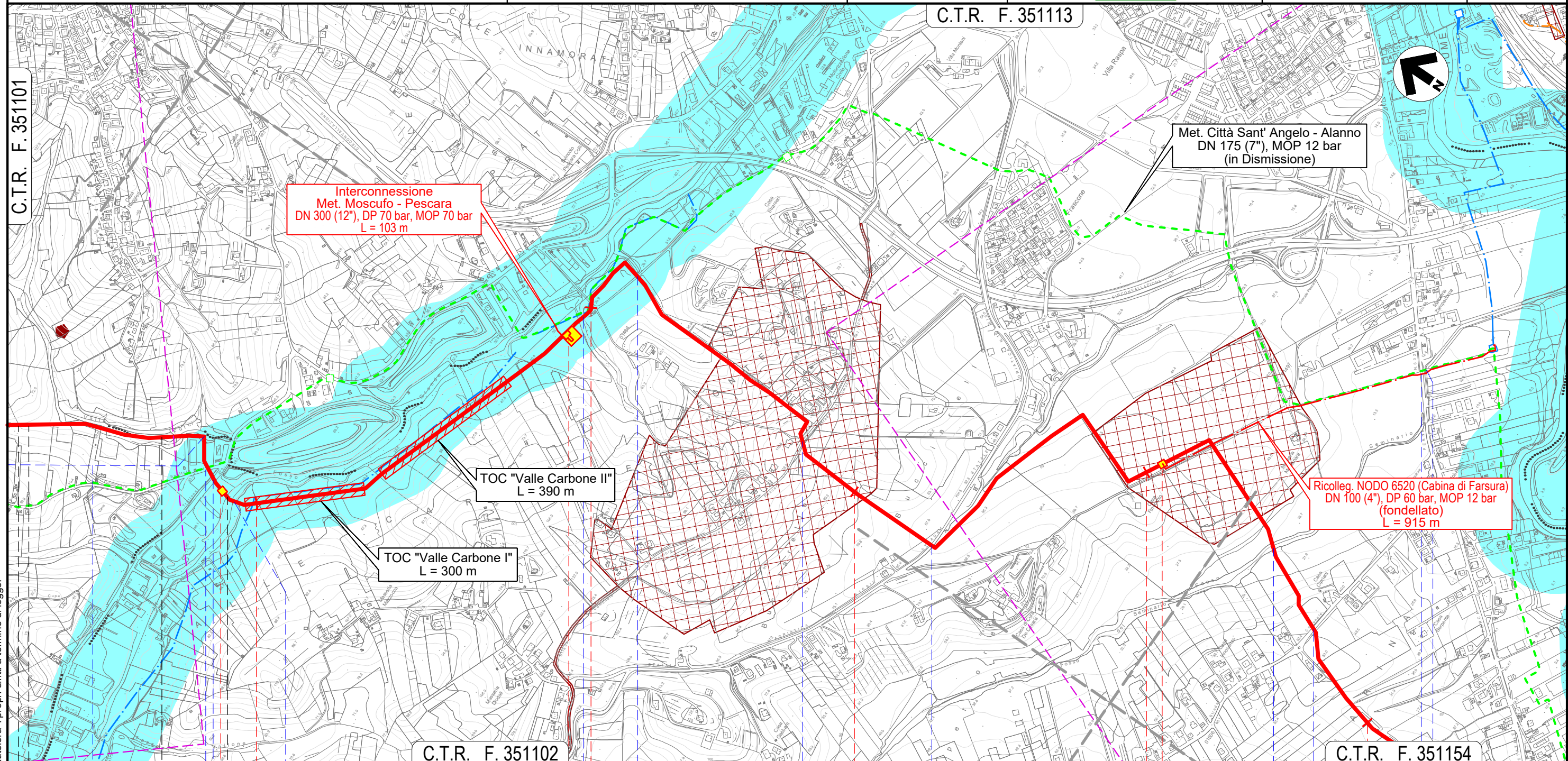

C.T.R. F. 351102

C.T.R. F. 351154

MONTESILVANO		PESCARA		SPOLTRE		PESCARA	
PESCARA		PESCARA		PESCARA		PESCARA	
Fosso Valle Furci (percorrenza)		Strada C.le Trave		Fosso Grande		Fosso del Seminario	
Via dei Frassini		Via Fonte Vecchia		Via Valle Carbone		Via Pescarina	
NODO 6490		NODO 6495		S.R. n.16 bis		NODO 6505	
S.R. n.602		Fosso del Seminario					

Il presente disegno e' di proprieta' aziendale - La Societa' tutelera' i propri diritti a termine di legge.

METANODOTTO CITTA' SANT'ANGELO - ALANNO

CARTA DEI VINCOLI (D.Lgs. 42/04)

Quadro d'unione

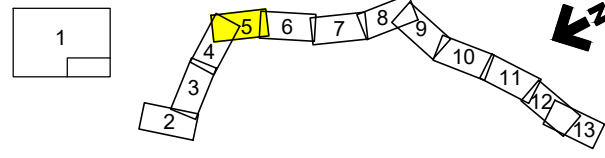

0	11/02/22	EMISSIONE PER ENTI	DEL VECCHIO	FRANCESCO	BANCI	Foglio <b>5</b> di 13 Scala 1:10.000
REV.	DATA	DESCRIZIONE	ELABORATO	VERIFICATO	APPROVATO	
Progettista			Comm. 5719-001			C.T.R. F. 351153
			Dis. P-PG-D-1051			

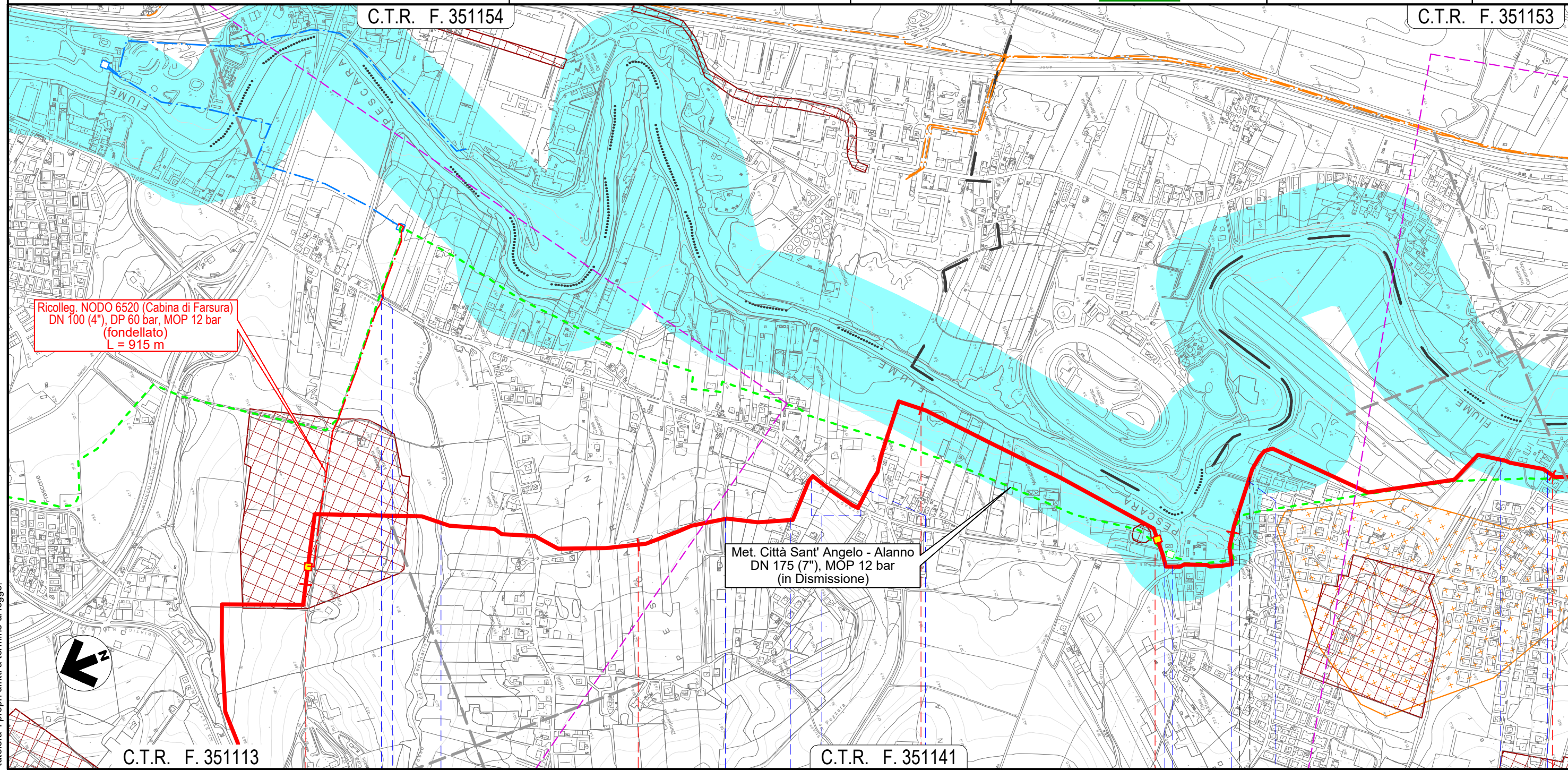

Il presente disegno e' di proprieta' aziendale - La Societa' tutelera' i propri diritti a termine di legge.

C.T.R. F. 351113		12	13	14	15	16
		SPOLTORE PESCARA			SAN GIOVANNI TEATINO PESCARA	
	Fosso del Seminario	Via Pescarina	Via Mare Adriatico	Via Loira	S.R. n.602 (percorrenza+attr.)	Fosso
					S.R. n.602	Fosso
					S.R. n.602	Fosso
					Via Aterno	Via Pescara
	S.R. n.602	Fosso del Seminario				

METANODOTTO CITTA' SANT'ANGELO - ALANNO

CARTA DEI VINCOLI (D.Lgs. 42/04)

Quadro d'unione

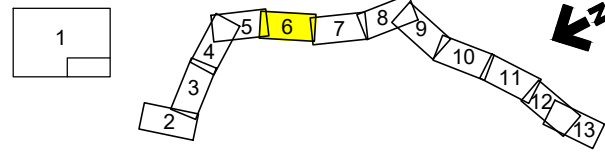

0	11/02/22	EMISSIONE PER ENTI	DEL VECCHIO	FRANCESCO	BANCI	Foglio <b>6</b>
REV.	DATA	DESCRIZIONE	ELABORATO	VERIFICATO	APPROVATO	
Progettista						di 13
			Comm.	5719-001		Scala 1:10.000
			Dis.	P-PG-D-1051		

C.T.R. F. 351153

C.T.R. F. 351142

C.T.R. F. 361021

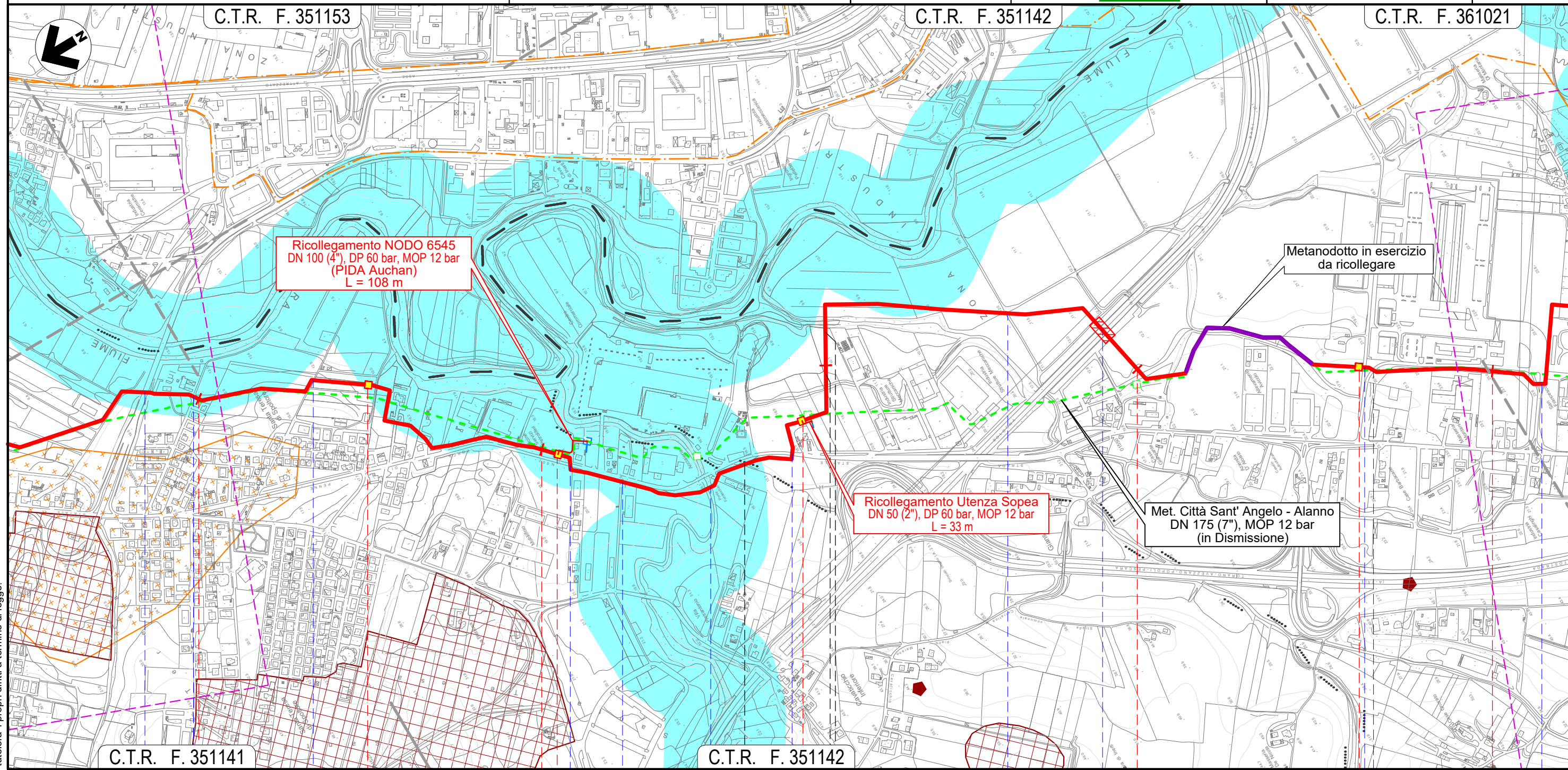

C.T.R. F. 351141

C.T.R. F. 351142

16

17

18

19

20

SPOLTORE			CEPAGATTI	SAN GIOVANNI TEATINO	CEPAGATTI
PESCARA			CHIETI	PESCARA	
Via Aterno	Via Pescara	Via Aterno	S.R. n.602	Via Maiella	Fosso Fontecchio
			S.R. n.602	Fossi Madonna	Via Nazionale
				Autostrada A14	Strada asfaltata
				Via Lombardia	S.R. n.602



Il presente disegno e' di proprieta' aziendale - La Societa' tutelera' i propri diritti a termine di legge.

METANODOTTO CITTA' SANT'ANGELO - ALANNO

CARTA DEI VINCOLI (D.Lgs. 42/04)

Quadro d'unione

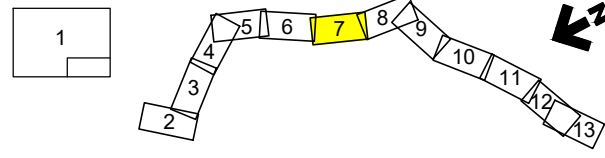

0	11/02/22	EMISSIONE PER ENTI	DEL VECCHIO	FRANCESCONE	BANCI	Foglio <b>7</b>
REV.	DATA	DESCRIZIONE	ELABORATO	VERIFICATO	APPROVATO	
Progettista			Comm. 5719-001			di 13
S.G.I. Società Gasdotti Italia S.P.A.			Dis. P-PG-D-1051			Scala 1:10.000
Enereco						

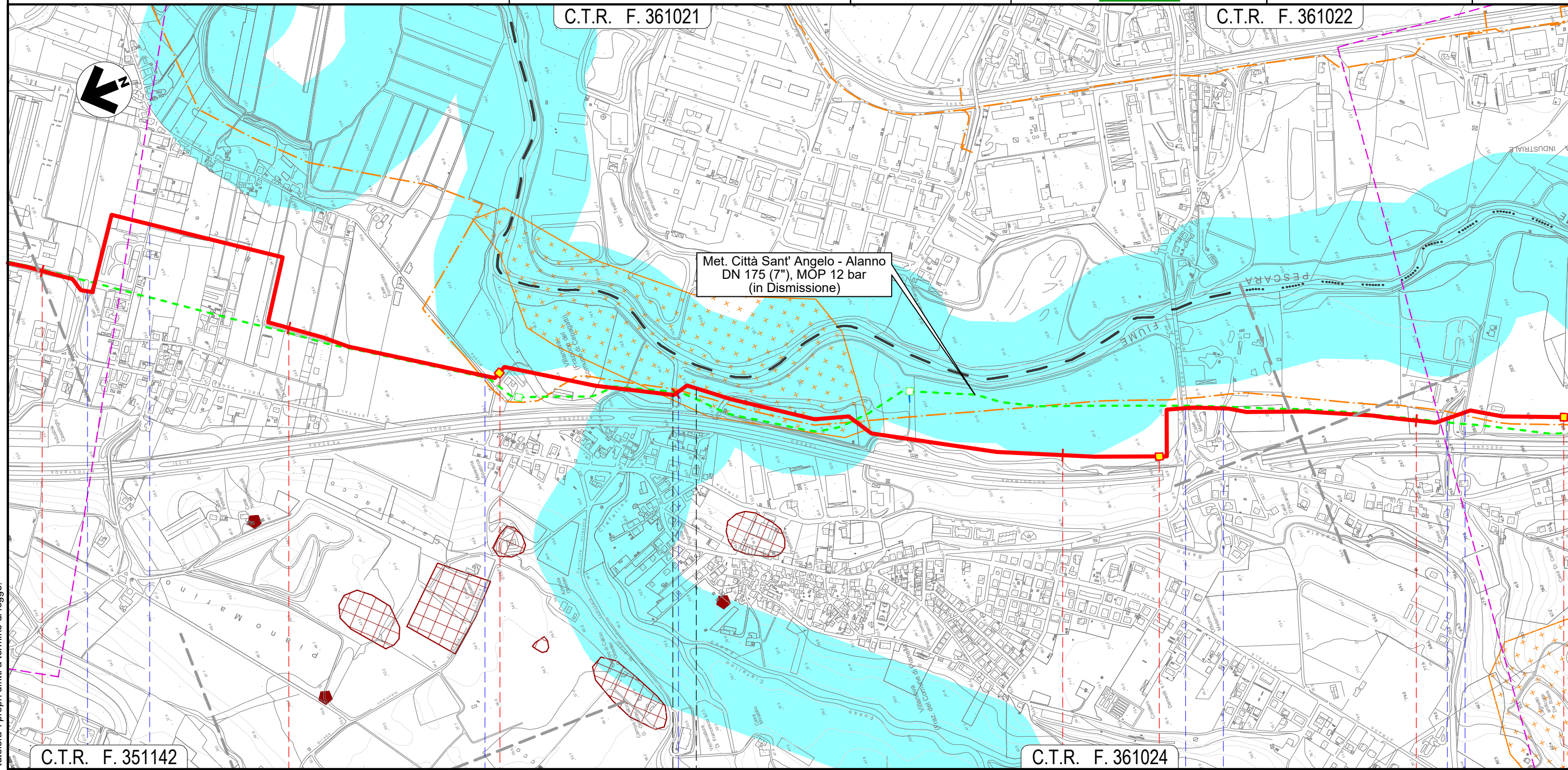

C.T.R. F. 351142

C.T.R. F. 361024

20	21	22	23	24
CEPAGATTI		CHIETI	CEPAGATTI	
PESCARA		CHIETI	PESCARA	
S.R.n.602	Via Lombardia	NODO 6570	Via Piemonte	Fosso Cialfalino
			NODO 6585	S.S. n.81
				Via Aterno
				Strada Asfaltata
				Fosso
				NODO 6590

Il presente disegno e' di proprieta' aziendale - La Societa' tutelera' i propri diritti a termine di legge.

METANODOTTO CITTA' SANT'ANGELO - ALANNO

CARTA DEI VINCOLI (D.Lgs. 42/04)

C.T.R. F. 361022

Quadro d'unione

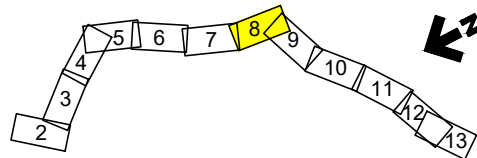
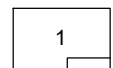

0	11/02/22	EMISSIONE PER ENTI	DEL VECCHIO	FRANCESCO	BANCI
REV.	DATA	DESCRIZIONE	ELABORATO	VERIFICATO	APPROVATO
		Progettista	5719-001		
			P-PG-D-1051		



Foglio  
**8**  
di 13  
Scala  
1:10.000

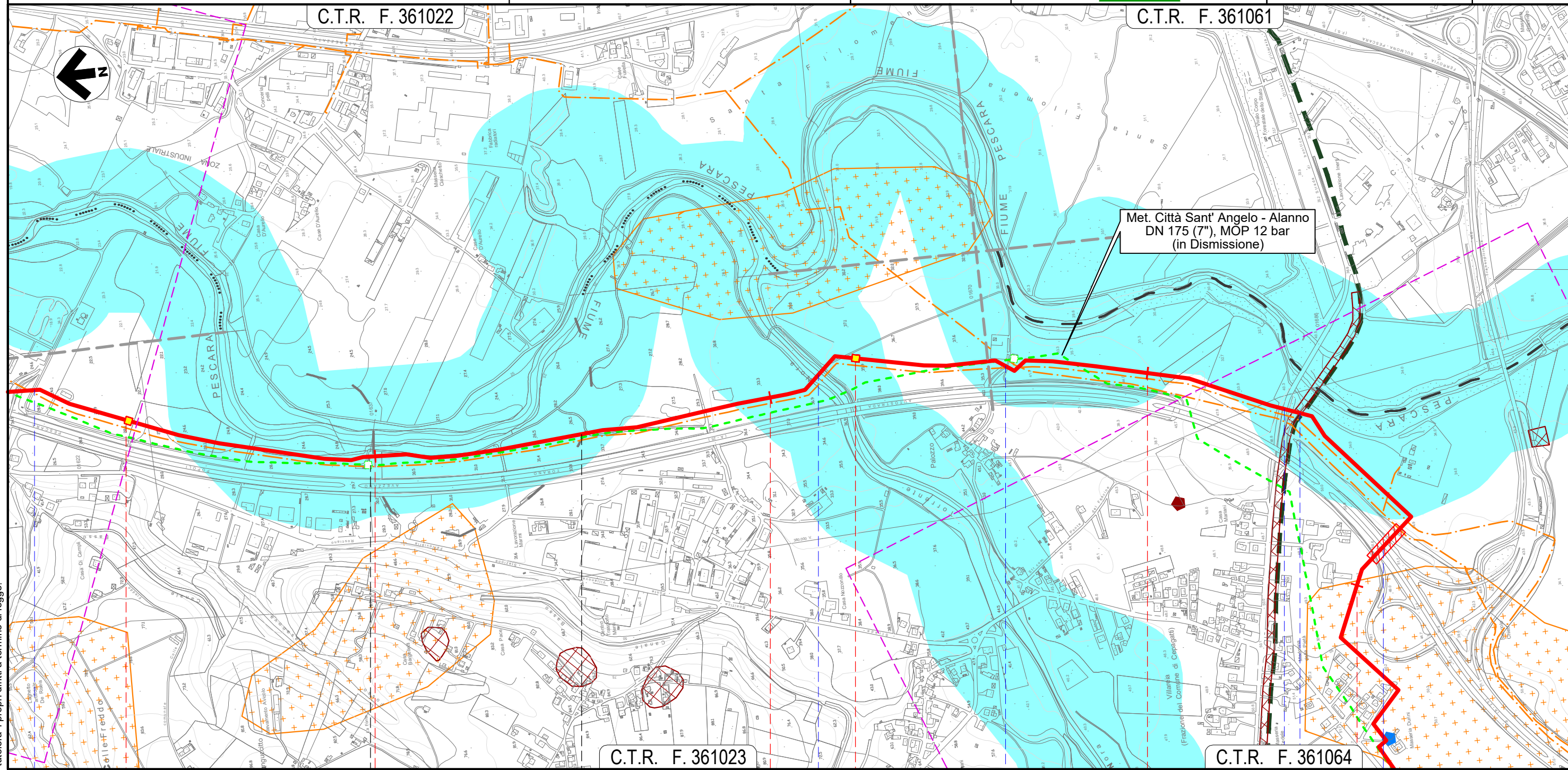

C.T.R. F. 361023

C.T.R. F. 361064

CEPAGATTI	CHIETI	CEPAGATTI	
PESCARA	CHIETI	PESCARA	
Fosso	Torrente Nora	Strada Contrada Palazzo	S.P. n.41
		Via Ponte delle Fiascine	Autostrada A25

Il presente disegno e' di proprieta' aziendale - La Societa' tutelera' i propri diritti a termine di legge.



METANODOTTO CITTA' SANT'ANGELO - ALANNO

CARTA DEI VINCOLI (D.Lgs. 42/04)

Quadro d'unione

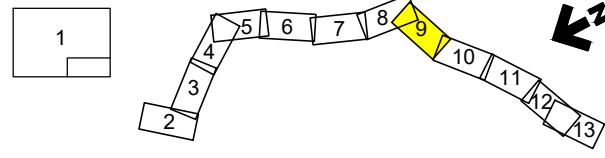

0	11/02/22	EMISSIONE PER ENTI	DEL VECCHIO	FRANCESCONE	BANCI
REV.	DATA	DESCRIZIONE	ELABORATO	VERIFICATO	APPROVATO
		Progettista			
			Comm.	5719-001	
			Dis.	P-PG-D-1051	

Foglio  
**9**  
di 13  
Scala  
1:10.000

C.T.R. F. 361064

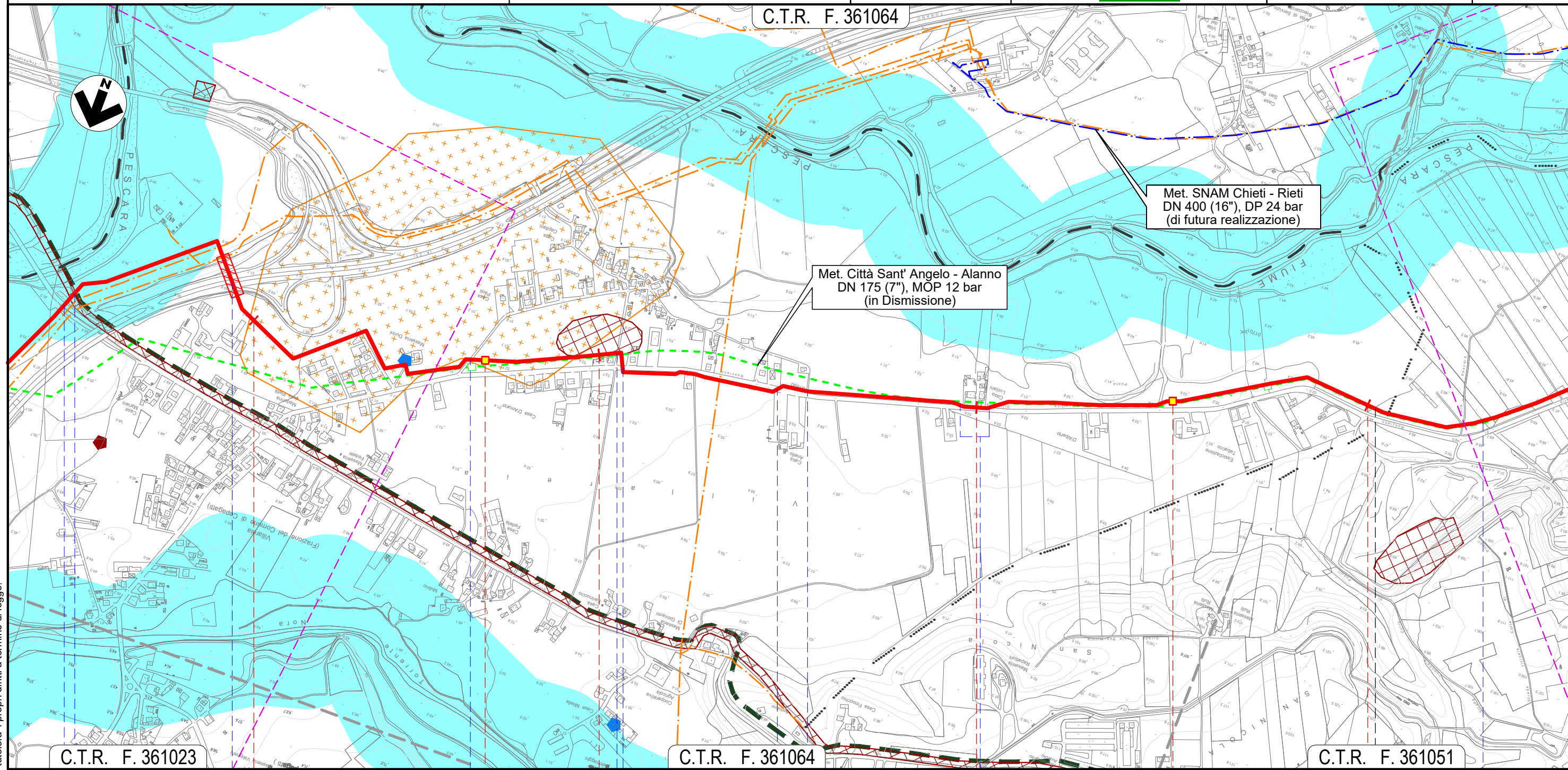

C.T.R. F. 361023

C.T.R. F. 361064

C.T.R. F. 361051

28

29

30

31

CEPAGATTI

PESCARA

ROSCIANO



S.P. n.41 Via Ponte delle Fascine Autostrada A25 Via Giovanna D'Arco Via Eleonora Duse S.P. n.44 S.P. n.44 Via Giovanna D'Arco Percorrenza S.P. n.44 Canale in C.A.

Il presente disegno e' di proprieta' aziendale - La Societa' tutelera' i propri diritti a termine di legge.

METANODOTTO CITTA' SANT'ANGELO - ALANNO

CARTA DEI VINCOLI (D.Lgs. 42/04)

Quadro d'unione

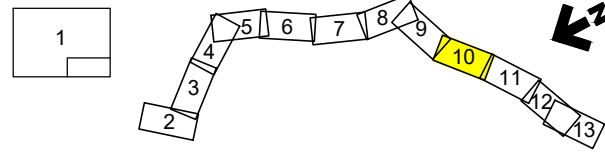

0	11/02/22	EMISSIONE PER ENTI	DEL VECCHIO	FRANCESCONE	BANCI	Foglio <b>10</b> di 13 Scala 1:10.000
REV.	DATA	DESCRIZIONE	ELABORATO	VERIFICATO	APPROVATO	
		Progettista				Comm. 5719-001
						Dis. P-PG-D-1051

C.T.R. F. 361052

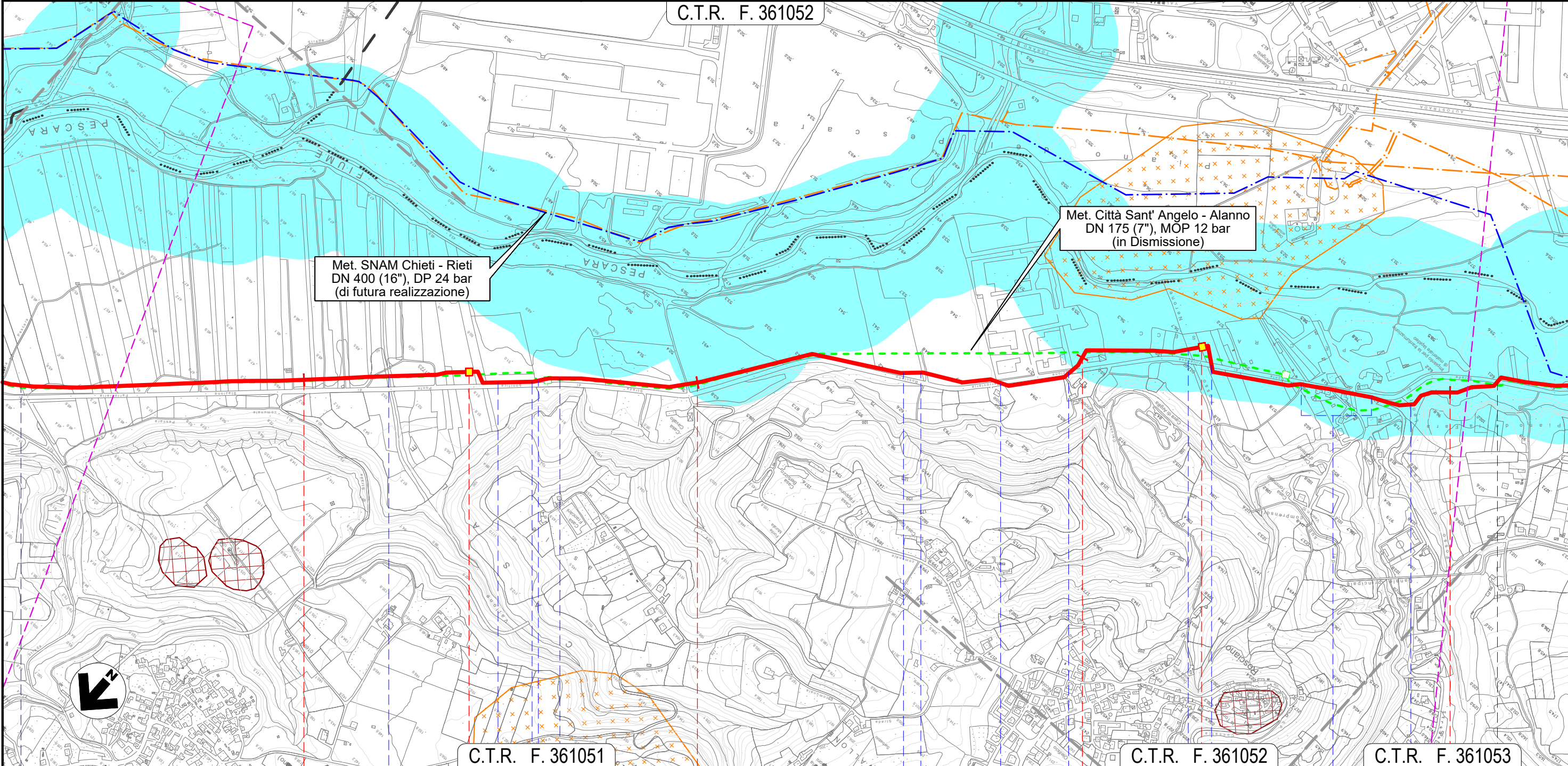

32

33

34

35

ROSCIANO  
PESCARA

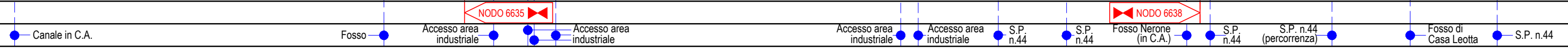

Il presente disegno e' di proprieta' aziendale - La Societa' tutelera' i propri diritti a termine di legge.

METANODOTTO CITTA' SANT'ANGELO - ALANNO

CARTA DEI VINCOLI (D.Lgs. 42/04)

C.T.R. F. 351052

Quadro d'unione

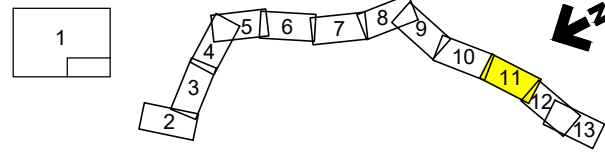

0	11/02/22	EMISSIONE PER ENTI	DEL VECCHIO	FRANCESCO	BANCI
REV.	DATA	DESCRIZIONE	ELABORATO	VERIFICATO	APPROVATO
		Progettista	Comm. 5719-001		
			Dis. P-PG-D-1051		



Foglio  
**11**  
di 13  
Scala  
1:10.000

C.T.R. F. 361094

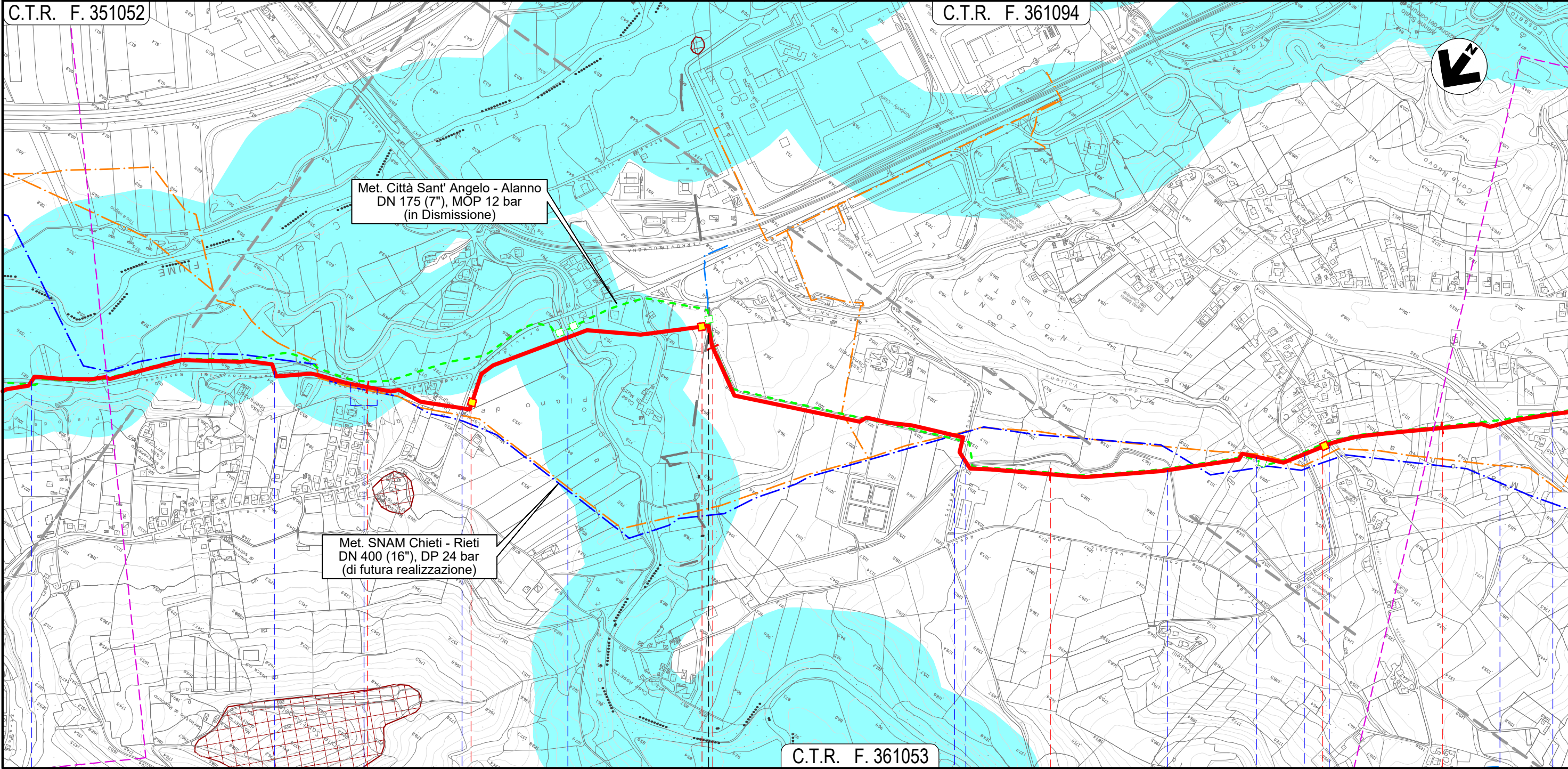

C.T.R. F. 361053

36	37	38	39
ROSCIANO	PESCARA	ALANNO	
S.P. n. 44	S.P. n. 44 (percorrenza)	S.P. n. 47	Torrente Cigno
	NODO 6640	NODO 6655	
Canale Alto	Via dei Gelsi	Canale Alto	Fosso Vallone
		NODO 6660	S.P. n. 48
			Strada Consortile
			Via E. Berlinguer

Il presente disegno e' di proprieta' aziendale - La Societa' tutelera' i propri diritti a termine di legge.

METANODOTTO CITTA' SANT'ANGELO - ALANNO

CARTA DEI VINCOLI (D.Lgs. 42/04)

Quadro d'unione

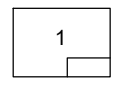

0	11/02/22	EMISSIONE PER ENTI	DEL VECCHIO	FRANCESCO	BANCI	Foglio <b>12</b> di 13 Scala 1:10.000
REV.	DATA	DESCRIZIONE	ELABORATO	VERIFICATO	APPROVATO	
Progettista			Comm. 5719-001			Dis. P-PG-D-1051

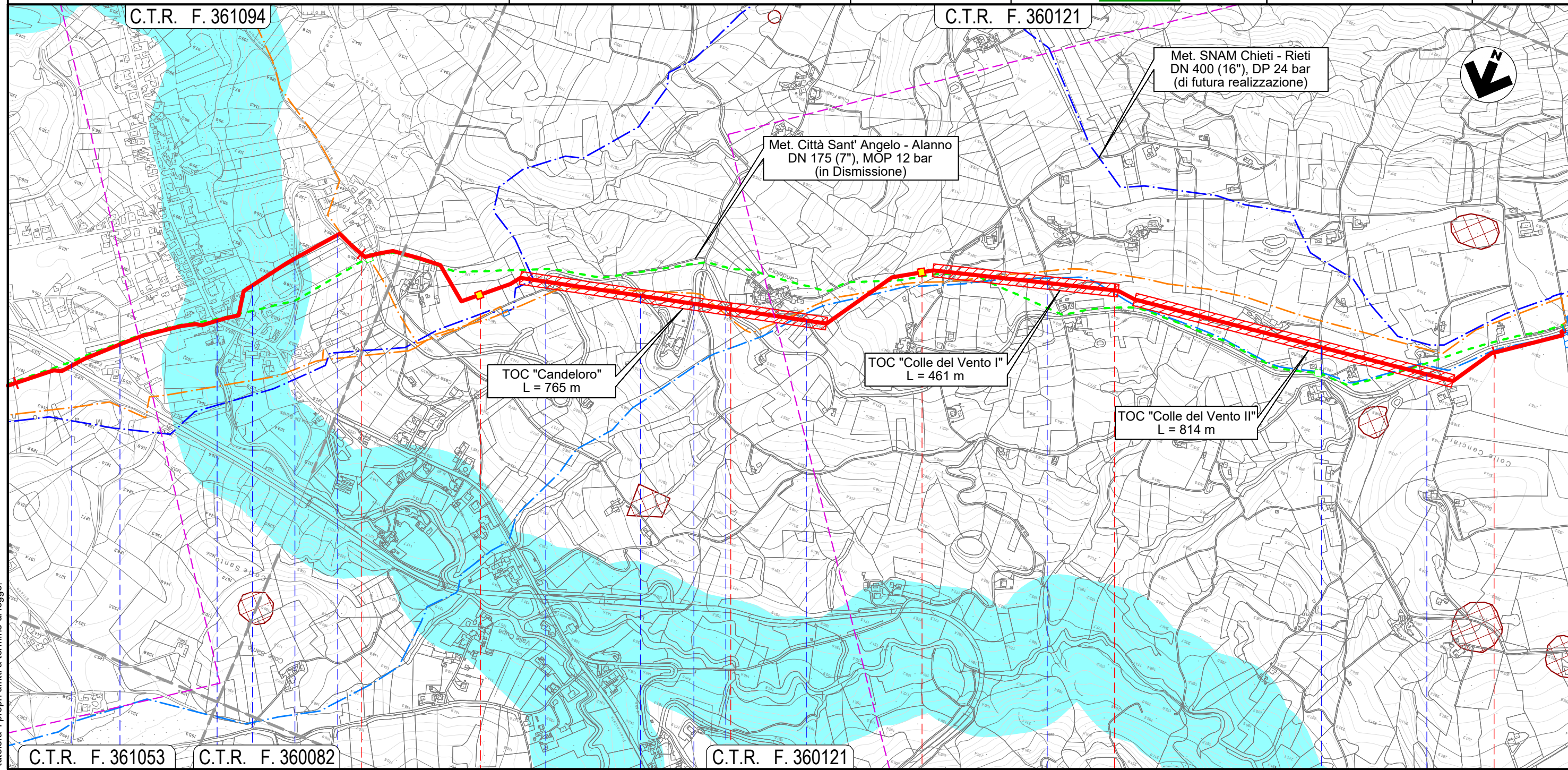

C.T.R. F. 361053    C.T.R. F. 360082    C.T.R. F. 360121    C.T.R. F. 360121

40										41										42										43									
ALANNO										PESCARA																													
Strada Consortile	Via E. Berlinguer	S.P. n.40	Il Fos-satello	S.P. n.49-2	S.P. n.49-2	S.P. n.49-2	S.P. n.49-2	S.P. n.49-2	S.P. n.49-2	Via Case Candeloro	Via Colle del Vento	Via Colle del Vento	S.P. n.49-2																										

Il presente disegno e' di proprieta' aziendale - La Societa' tutelera' i propri diritti a termine di legge.

METANODOTTO CITTA' SANT'ANGELO - ALANNO

CARTA DEI VINCOLI (D.Lgs. 42/04)

Quadro d'unione

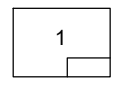

0	11/02/22	EMISSIONE PER ENTI	DEL VECCHIO	FRANCESCONE	BANCI	Foglio <b>13</b> di 13
REV.	DATA	DESCRIZIONE	ELABORATO	VERIFICATO	APPROVATO	
Progettista						Comm. 5719-001
						Dis. P-PG-D-1051
						Scala 1:10.000

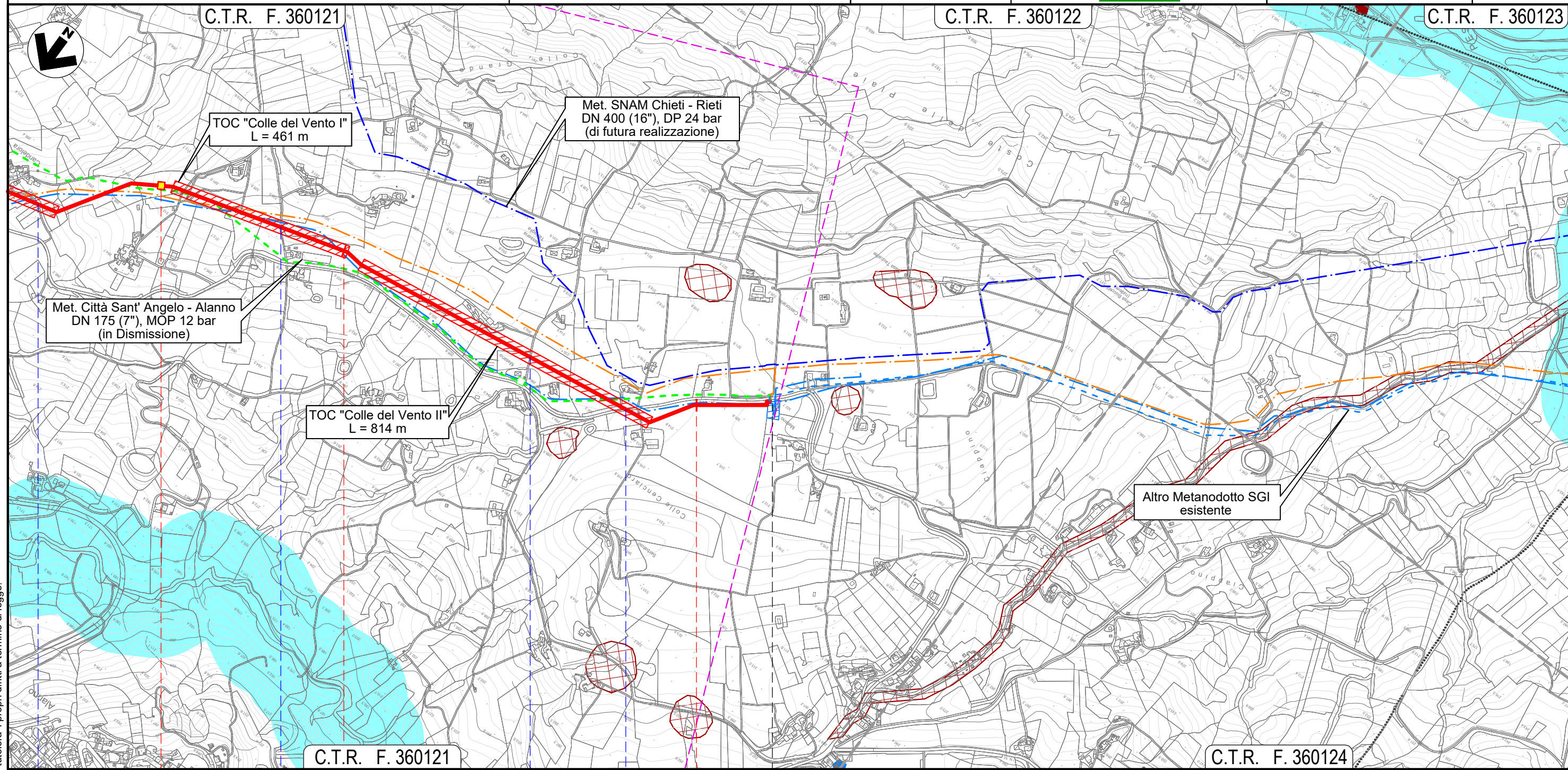

C.T.R. F. 360121

C.T.R. F. 360124

42 43 43+193

ALANNO  
PESCARA

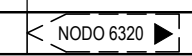

● Via Case Candeloro ● Via Colle del Vento ● Via Colle del Vento ● S.P. n.49-2 ●

Il presente disegno e' di proprieta' aziendale - La Societa' tutelera' i propri diritti a termine di legge.