

LEGENDA

SIMBOLOGIA CARTOGRAFICA

- Metanodotto in progetto
DN 200 (8"), DP 60 bar, MOP 12 bar
- Metanodotto da dismettere
DN 175 (7"), MOP 12 bar
- Opere connesse da dismettere
- Metanodotto in esercizio
da ricollegare
- Metanodotti SGI esistenti
- Altri Metanodotti esistenti
- Aree impianti stacco-terminale
in progetto
- Aree impianti stacco-terminale
SGI esistenti
- Aree impianti esistenti
- Opere connesse in progetto
- T.O.C. - Trivelle spingitubo principali
- Impianti di linea in progetto
- Impianti di linea da porre fuori
esercizio e recuperare
- Impianti di linea in esercizio
- Limite sovrapposizione fogli
- Metanodotto SNAM Chieti - Rieti
DN 400 (16") DP=MOP 24 bar
(di futura realizzazione)

Ricollegamento / Interconnessione
DN xxx (x"), DP xx bar, MOP xx bar
L = xx m

SIMBOLOGIA MECCANICA

- Punto di intercettazione di linea (P.I.L.)
- Punto di intercettazione di derivazione importante (P.I.D.I.)
- Punto di intercettazione e derivazione semplice con stacco da linea (P.I.D.S.)
- Punto di intercettazione di derivazione importante
con discaggio di allacciamento (P.I.D.I.)
- Impianto di riduzione/regolazione della pressione



COROGRAFIA 1:250.000

Il presente disegno e' di proprieta' aziendale - La Societa' tutelera' i propri diritti a termine di legge.

Progressiva chilometrica	N.				
Comuni	COMUNE				
Province	PROVINCIA				
Impianti					
Attraversamenti	TIPOLOGIA ATTRAVERSATA (SS n.##, corso d'acqua, ferrovia, ecc.)				
Attraversamenti (opere connesse)	TIPOLOGIA ATTRAVERSATA (SS n.##, corso d'acqua, ferrovia, ecc.)				

0	11/02/22	EMISSIONE PER ENTI			DEL VECCHIO	FRANCESCONE	BANCI
REV.	DATA	DESCRIZIONE			ELABORATO	VERIFICATO	APPROVATO
		Progettista				COMMESSA	UNITA'
				5719			001
METANODOTTO CITTA' SANT'ANGELO - ALANNO				DISEGNO P-PG-D-1040			
				REVISIONE 0			
STRUMENTI DI TUTELA E PIANIFICAZIONE REGIONALI				FG. 1 DI 14			
				SCALA 1:10.000			

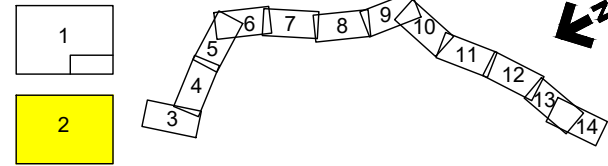

0	11/02/22	EMISSIONE PER ENTI	DEL VECCHIO	FRANCESCONE	BANCI
REV.	DATA	DESCRIZIONE	ELABORATO	VERIFICATO	APPROVATO
		Progettista	5719-001		
		Dis.	P-PG-D-1040		



STRUMENTI DI TUTELA E PIANIFICAZIONE REGIONALI

LEGENDA TEMATICA

PIANO REGIONALE PAESISTICO

(P.R.P. approvato con D.C.R. n. 141/21 del 21/03/1990)

AMBITI

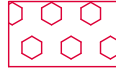
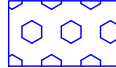
-  5 - Costa Teramana
-  6 - Costa Pescara
-  10 - Fiumi Pescara, Tirino e Sagittario

CATEGORIE

-  A1 - Conservazione integrale
-  A2 - Conservazione parziale
-  A3 - Conservazione parziale
-  B1 - Trasformabilità mirata
-  B2 - Trasformabilità mirata
-  C1 - Trasformabilità condizionata
-  C2 - Trasformabilità condizionata
-  D - Trasformazione a regime ordinario
-  OC1

PIANO REGIONALE ATTIVITA' ESTRATTIVE

(P.R.A.E. adottato con D.G.R. n. 683 del 06/09/2018)

-  Cave Dismesse
-  Cave Miniere Attive
-  Impianti Prima Lavorazione
-  Impianti Seconda Lavorazione
-  Miniere Dismesse
-  Siti Abbandonati

METANODOTTO CITTA' SANT'ANGELO - ALANNO

STRUMENTI DI TUTELA E PIANIFICAZIONE REGIONALI

C.T.R. F. 351062

Quadro d'unione

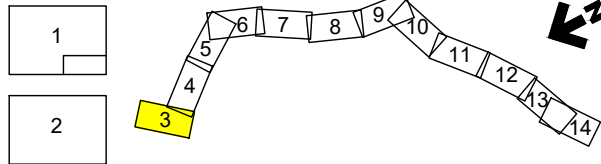

0	11/02/22	EMISSIONE PER ENTI	DEL VECCHIO	FRANCESCO	BANCI
REV.	DATA	DESCRIZIONE	ELABORATO	VERIFICATO	APPROVATO
		Progettista	5719-001		
			P-PG-D-1040		



Foglio 3 di 14
Scala 1:10.000

C.T.R. F. 351101

C.T.R. F. 351104

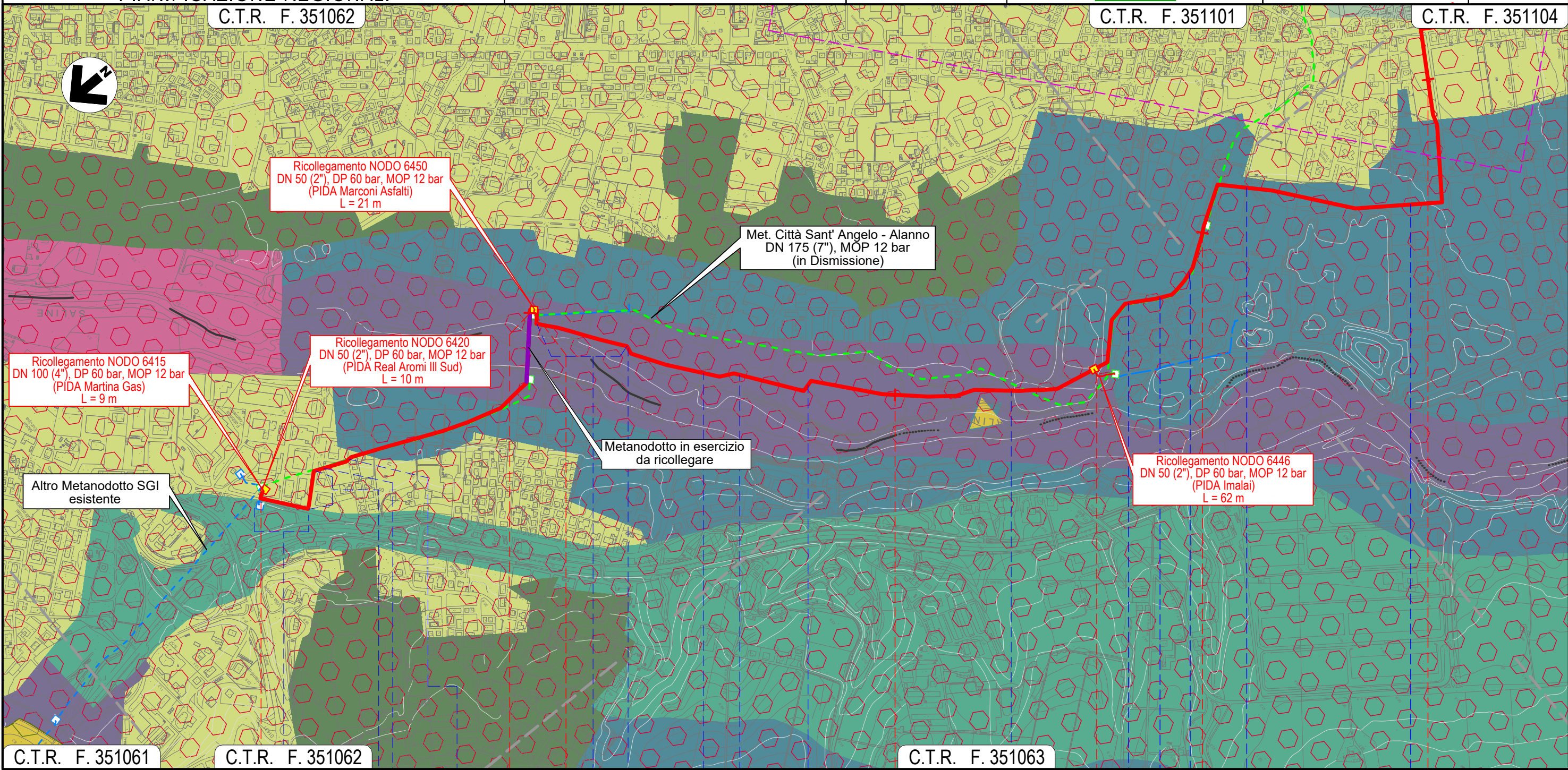

C.T.R. F. 351061

C.T.R. F. 351062

C.T.R. F. 351063

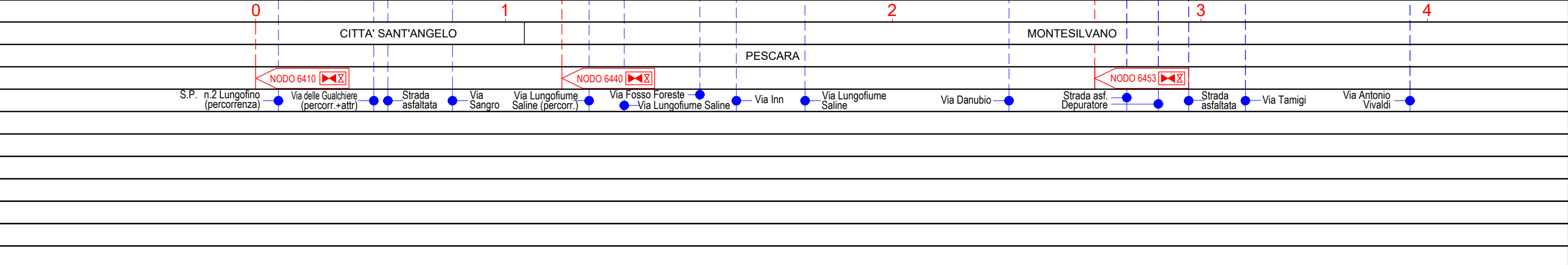

Il presente disegno e' di proprieta' aziendale - La Societa' tutelera' i propri diritti a termine di legge.

METANODOTTO CITTA' SANT'ANGELO - ALANNO

STRUMENTI DI TUTELA E PIANIFICAZIONE REGIONALI

Quadro d'unione

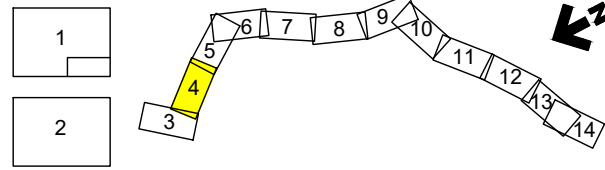

0	11/02/22	EMISSIONE PER ENTI	DEL VECCHIO	FRANCESCONE	BANCI	Foglio 4 di 14 Scala 1:10.000
REV.	DATA	DESCRIZIONE	ELABORATO	VERIFICATO	APPROVATO	
Progettista						Comm. 5719-001
						Dis. P-PG-D-1040

C.T.R. F. 351062

C.T.R. F. 351101

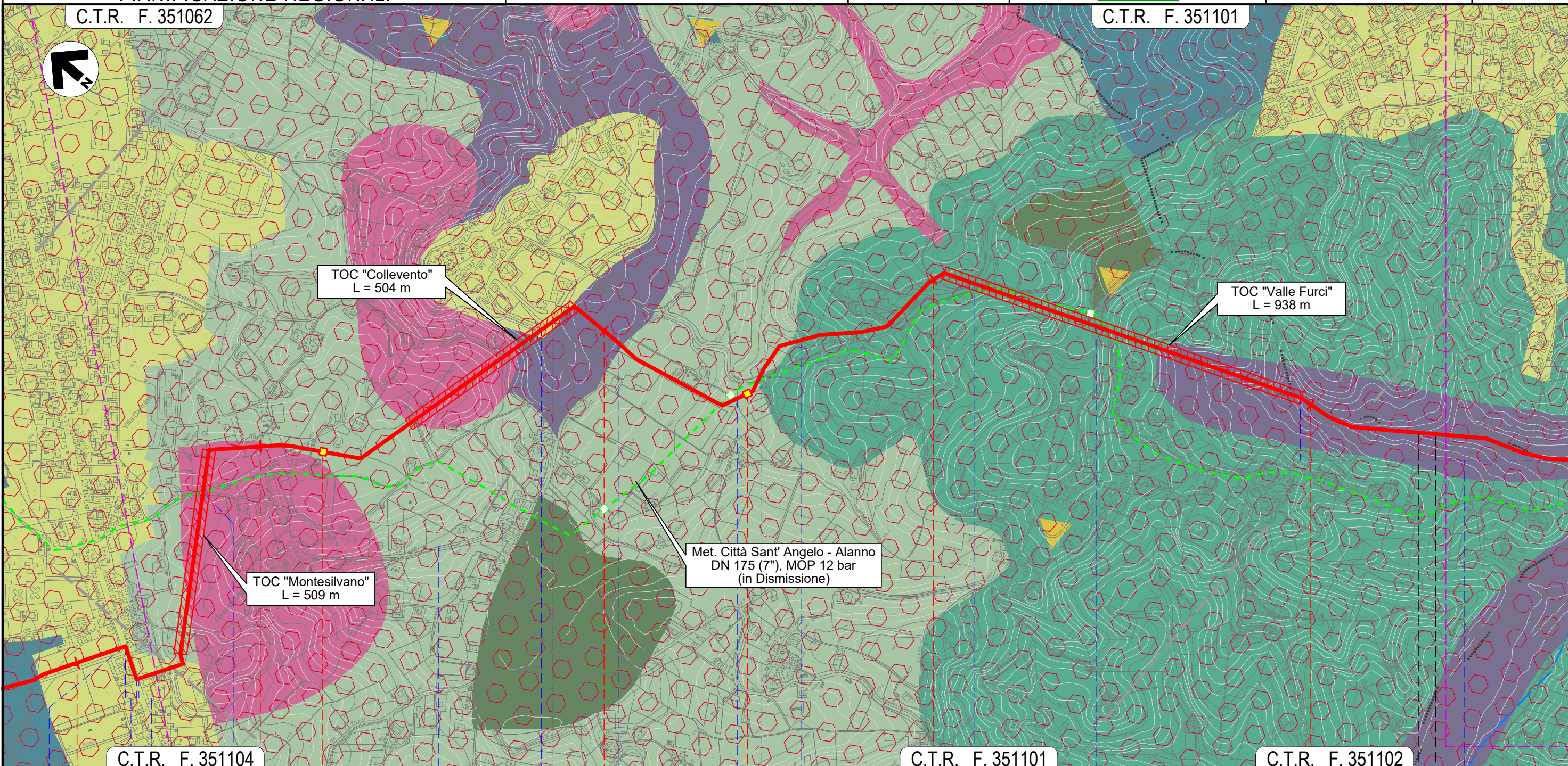

C.T.R. F. 351104

C.T.R. F. 351101

C.T.R. F. 351102

4	5	6	7	8	
MONTESILVANO			PESCARA		MONTESILVANO
PESCARA					
Via Vestina	Via Vestina (percorrenza)	Via Pavese (percorrenza)	Via F.lli Cervi	Via Fosso dello Sportello	Strada Piazza Osvaldo Galli
		NODO 6457		NODO 6470	
		Fosso	S.P. n.25	S.P. n.26	Fosso Mazzocco
				S.P. n.26	Fosso
				S.P. n.26	Via Giorgio La Pira
					Fosso Valle Furci (percorrenza)

Il presente disegno e' di proprieta' aziendale - La Societa' tutelera' i propri diritti a termine di legge.

METANODOTTO CITTA' SANT'ANGELO - ALANNO

STRUMENTI DI TUTELA E PIANIFICAZIONE REGIONALI

Quadro d'unione

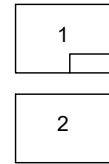

0	11/02/22	EMISSIONE PER ENTI	DEL VECCHIO	FRANCESCONE	BANCI	Foglio 5 di 14 Scala 1:10.000
REV.	DATA	DESCRIZIONE	ELABORATO	VERIFICATO	APPROVATO	
			Progettista 		Comm. 5719-001	
					Dis. P-PG-D-1040	

C.T.R. F. 351101

C.T.R. F. 351113

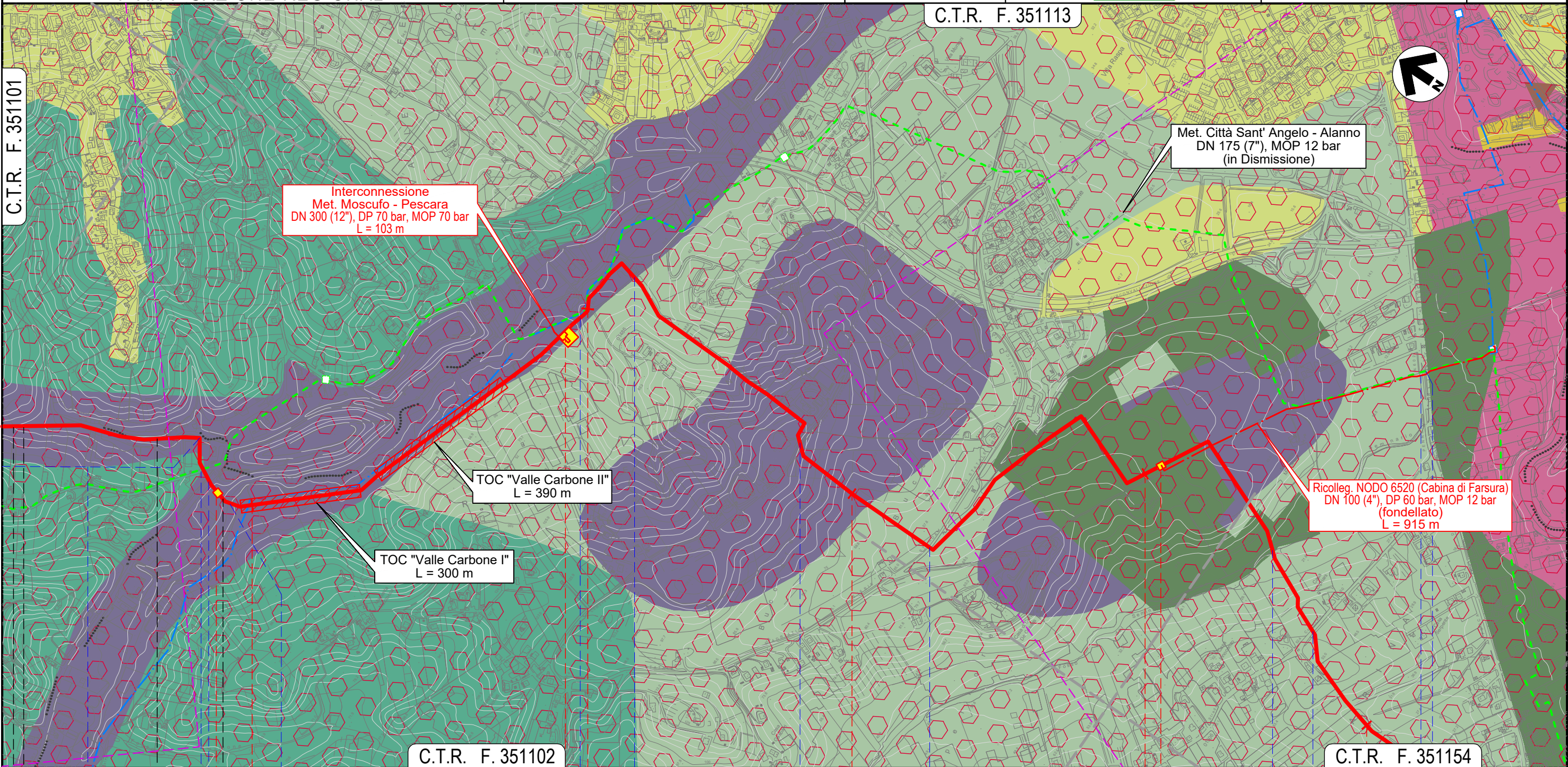

MONTESILVANO		PESCARA		9		10		11		12		13	
PESCARA						SPOLTORE		PESCARA					
Fosso Valle Furci (percorrenza)		Strada C.le Trave						Fosso				Fosso del Seminario	
		Via dei Frassini		Fosso Grande		Via Fonte Vecchia		Via Valle Carbone		S.R. n.16 bis		Via Pescarina	
												S.R. n.602	
												Fosso del Seminario	

Il presente disegno e' di proprieta' aziendale - La Societa' tutelera' i propri diritti a termine di legge.

METANODOTTO CITTA' SANT'ANGELO - ALANNO

STRUMENTI DI TUTELA E PIANIFICAZIONE REGIONALI

C.T.R. F. 351154

Quadro d'unione

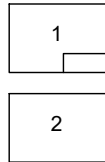

0	11/02/22	EMISSIONE PER ENTI	DEL VECCHIO	FRANCESCONE	BANCI	Foglio 6 di 14 Scala 1:10.000
REV.	DATA	DESCRIZIONE	ELABORATO	VERIFICATO	APPROVATO	
Progettista						Comm. 5719-001
						Dis. P-PG-D-1040

C.T.R. F. 351153

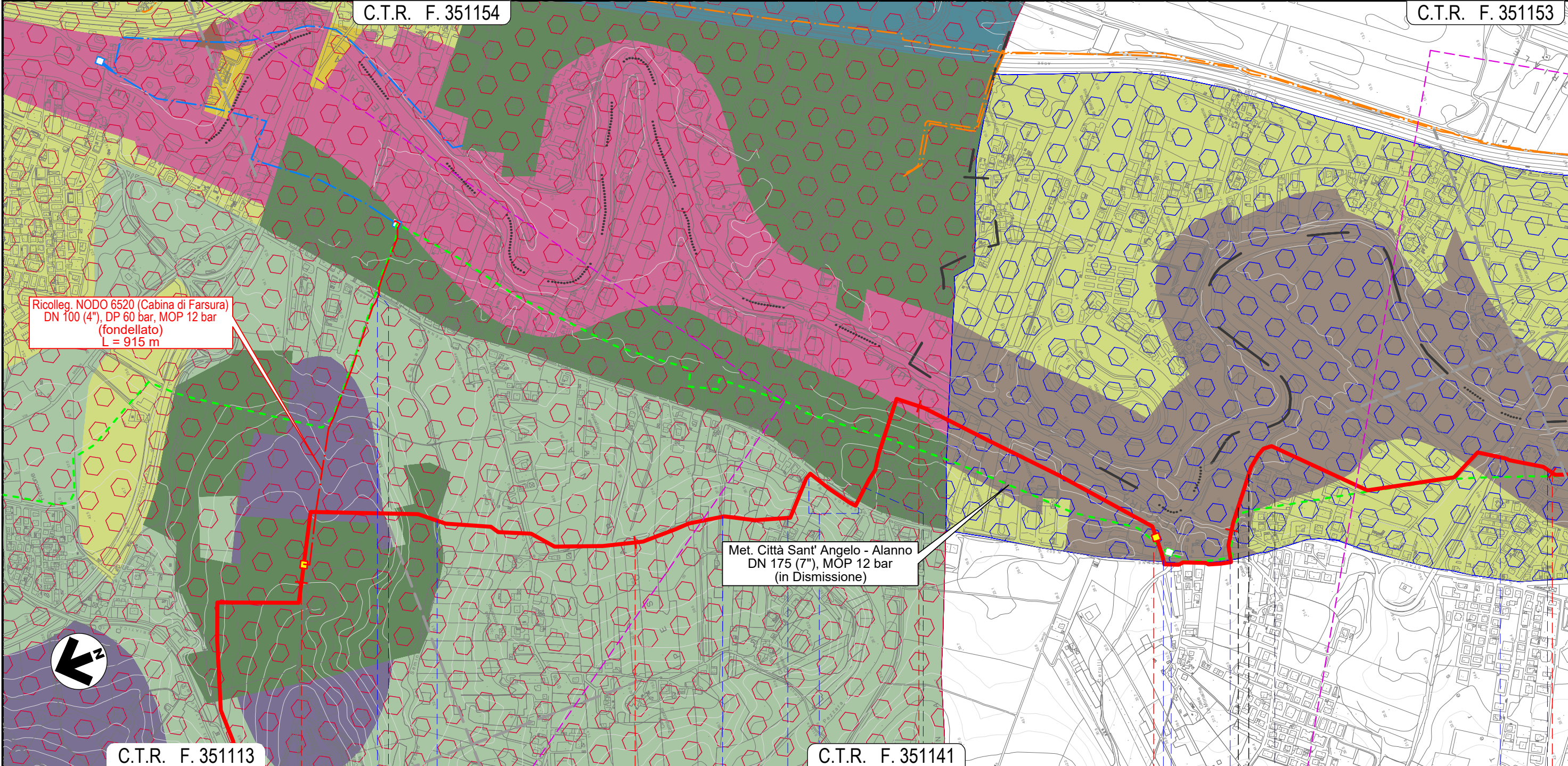

Ricolleg. NODO 6520 (Cabina di Farsura)
DN 100 (4"), DP 60 bar, MOP 12 bar
(fondellato)
L = 915 m

Met. Città Sant' Angelo - Alanno
DN 175 (7"), MOP 12 bar
(in Dismissione)

C.T.R. F. 351113

C.T.R. F. 351141

12 13 14 15 16

SPOLTORE
PESCARA

SAN GIOVANNI TEATINO
CHIETI

NODO 6505

Fosso del Seminario Via Pescarina Via Mare Adriatico Via Loira S.R. n.602 (percorrenza+attr.) Fosso

NODO 6540

S.R. n.602 Fosso S.R. n.602 Fosso Via Aterno Via Pescara

S.R. n.602 Fosso del Seminario

Il presente disegno e' di proprieta' aziendale - La Societa' tutelera' i propri diritti a termine di legge.

METANODOTTO CITTA' SANT'ANGELO - ALANNO

STRUMENTI DI TUTELA E PIANIFICAZIONE REGIONALI

C.T.R. F. 351153

Quadro d'unione

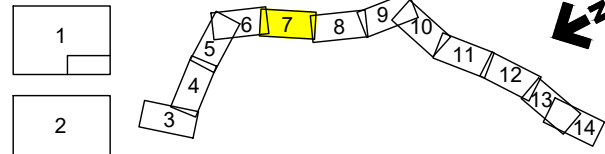

0	11/02/22	EMISSIONE PER ENTI	DEL VECCHIO	FRANCESCONE	BANCI
REV.	DATA	DESCRIZIONE	ELABORATO	VERIFICATO	APPROVATO
		Progettista	Comm. 5719-001		
			Dis. P-PG-D-1040		



Foglio 7 di 14
Scala 1:10.000

C.T.R. F. 351142

C.T.R. F. 361021

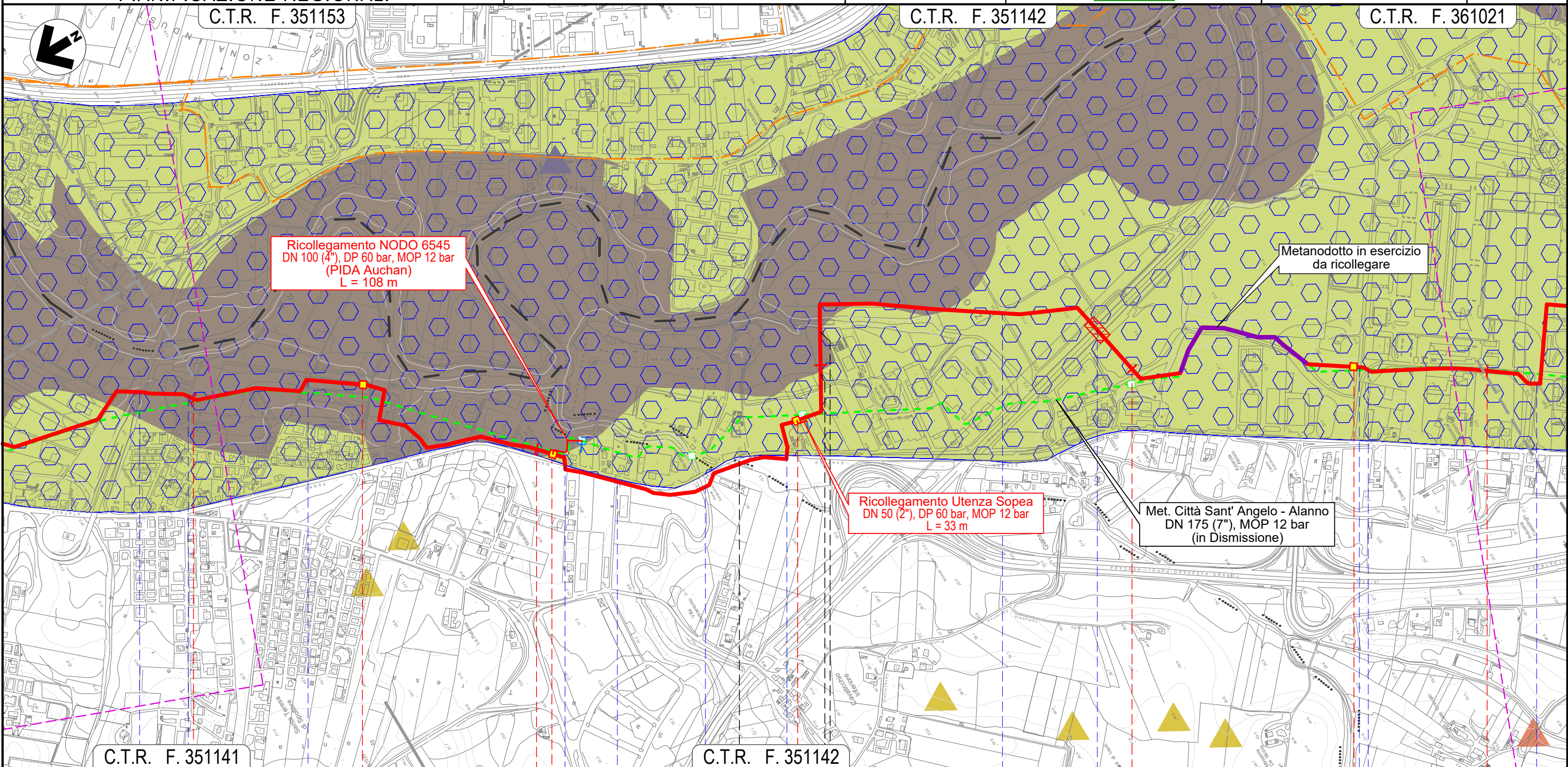

C.T.R. F. 351141

C.T.R. F. 351142

16

17

18

19

20

SPOLTORE

CEPAGATTI

SAN GIOVANNI TEATINO

CEPAGATTI

PESCARA

CHIETI

PESCARA



Via Aterno

Via Pescara

Via Aterno

S.R. n.602

Via Maiella

Fosso Fontecchio

S.R. n.602

Fossi Madonna

Via Nazionale

Autostrada A14

Strada asfaltata

Via Lombardia

S.R. n.602

Il presente disegno e' di proprieta' aziendale - La Societa' tutelera' i propri diritti a termine di legge.

METANODOTTO CITTA' SANT'ANGELO - ALANNO

STRUMENTI DI TUTELA E PIANIFICAZIONE REGIONALI

Quadro d'unione

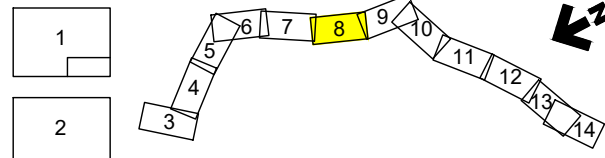

0	11/02/22	EMISSIONE PER ENTI	DEL VECCHIO	FRANCESCONE	BANCI
REV.	DATA	DESCRIZIONE	ELABORATO	VERIFICATO	APPROVATO
		Progettista	5719-001		
			P-PG-D-1040		

Foglio
8
di 14
Scala
1:10.000



C.T.R. F. 361021

C.T.R. F. 361022

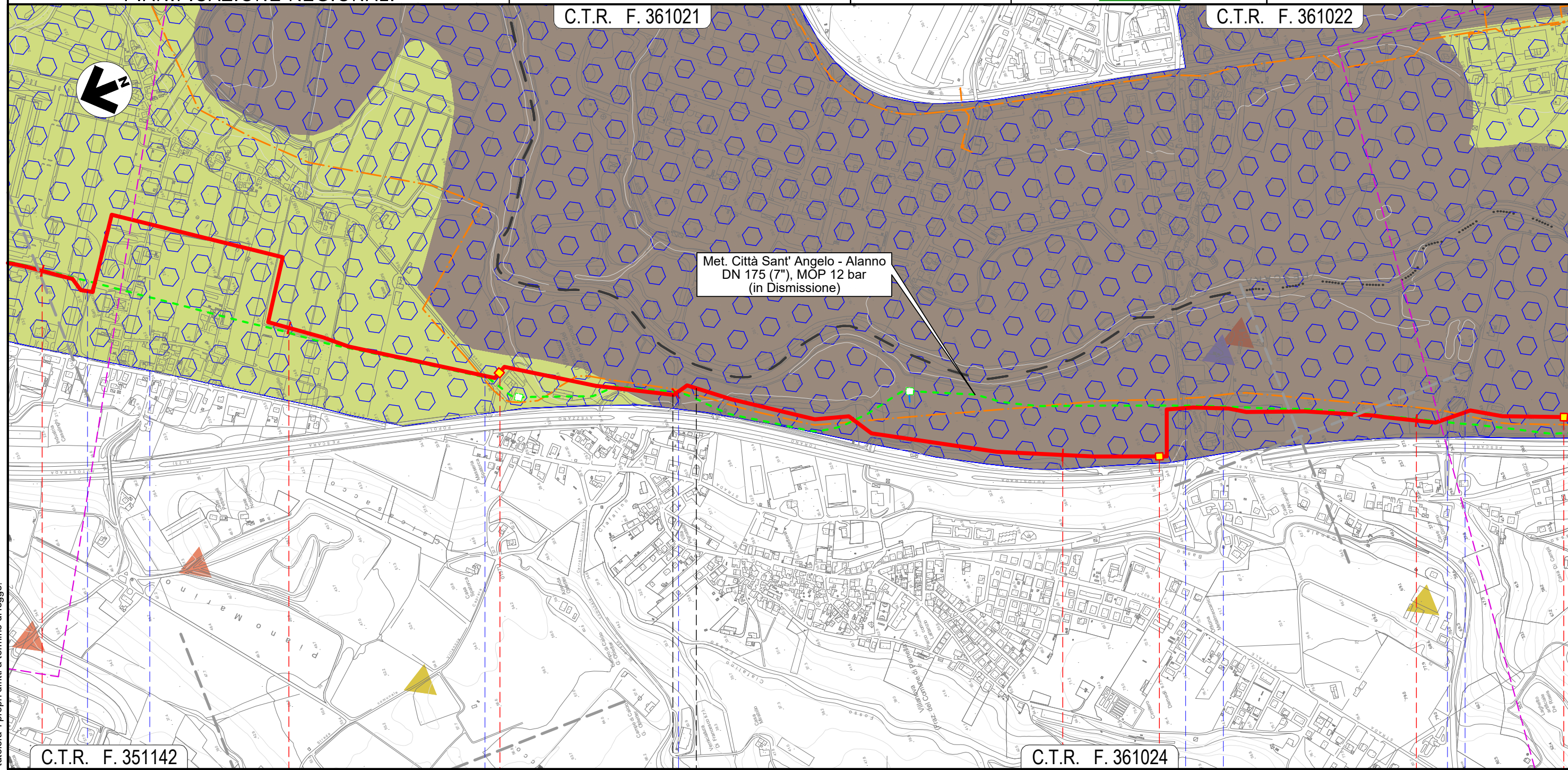

C.T.R. F. 351142

C.T.R. F. 361024

20	21	22	23	24
CEPAGATTI		CHIETI	CEPAGATTI	
PESCARA		CHIETI	PESCARA	
S.R.n.602	Via Lombardia	NODO 6570	Via Piemonte	Fosso Cialfalino
		NODO 6585	S.S. n.81	Via Aterno
		NODO 6590	Strada Asfaltata	Fosso

Il presente disegno e' di proprieta' aziendale - La Societa' tutelera' i propri diritti a termine di legge.

METANODOTTO CITTA' SANT'ANGELO - ALANNO

STRUMENTI DI TUTELA E PIANIFICAZIONE REGIONALI

C.T.R. F. 361022

C.T.R. F. 361061

C.T.R. F. 361023

C.T.R. F. 361064

Quadro d'unione

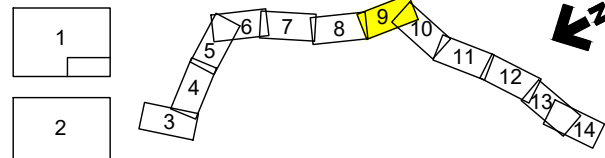

0	11/02/22	EMISSIONE PER ENTI	DEL VECCHIO	FRANCESCO	BANCI
REV.	DATA	DESCRIZIONE	ELABORATO	VERIFICATO	APPROVATO
		Progettista	5719-001		
			P-PG-D-1040		

Foglio 9 di 14
Scala 1:10.000

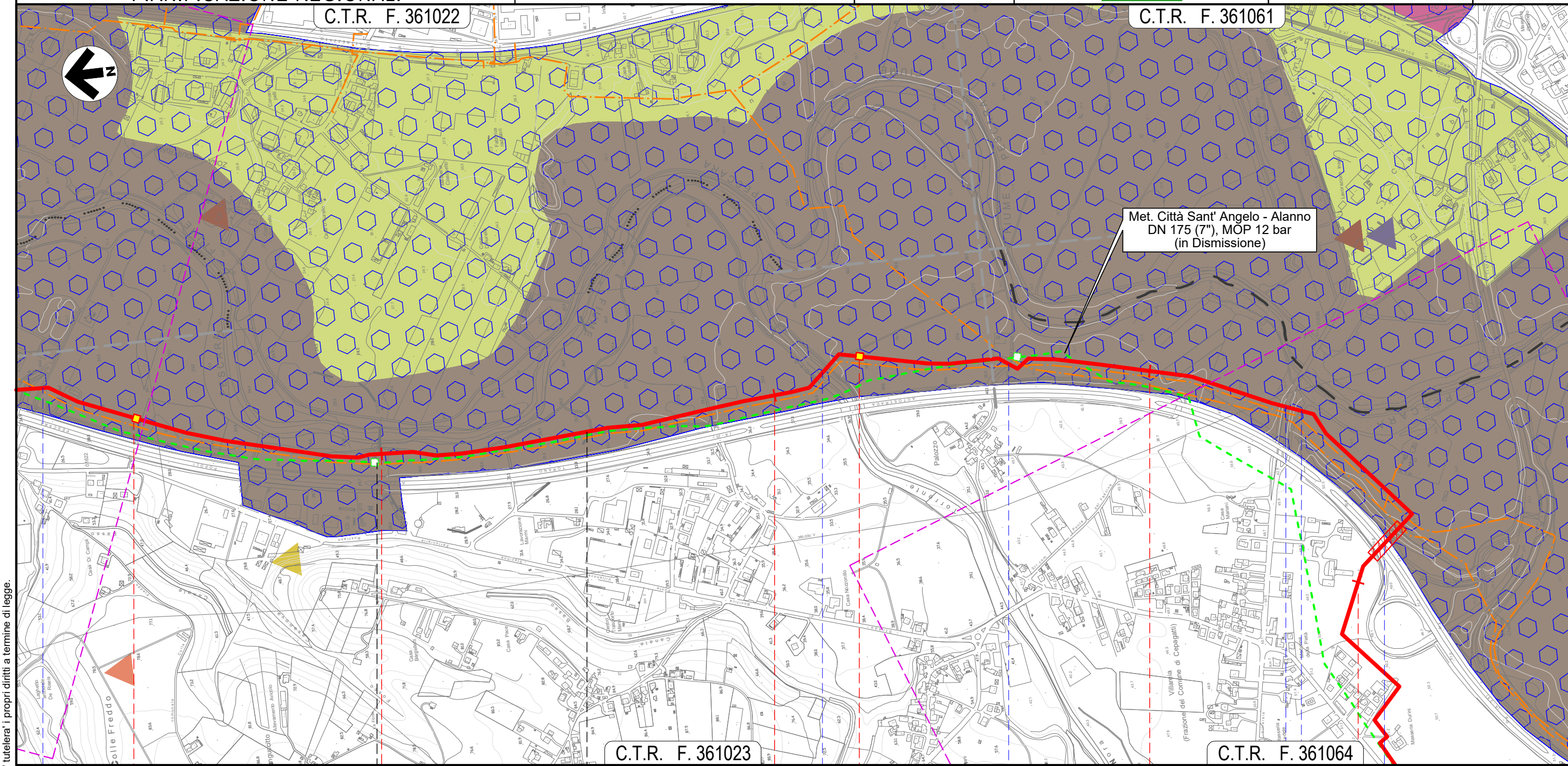

25	26	27	28
CEPAGATTI	CHIETI	CEPAGATTI	
PESCARA	CHIETI	PESCARA	
Fosso	Torrente Nora	Strada Contrada Palazzo	S.P. n.41
		Via Ponte delle Fascine	Autostrada A25

Il presente disegno e' di proprieta' aziendale - La Societa' tutelera' i propri diritti a termine di legge.

METANODOTTO CITTA' SANT'ANGELO - ALANNO

STRUMENTI DI TUTELA E PIANIFICAZIONE REGIONALI

Quadro d'unione

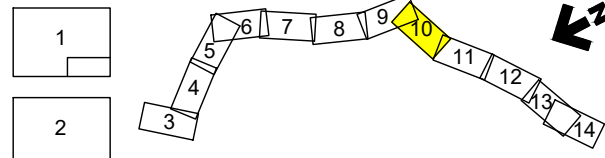

0	11/02/22	EMISSIONE PER ENTI	DEL VECCHIO	FRANCESCONE	BANCI	Foglio 10 di 14 Scala 1:10.000
REV.	DATA	DESCRIZIONE	ELABORATO	VERIFICATO	APPROVATO	
		Progettista				Comm. 5719-001
						Dis. P-PG-D-1040

C.T.R. F. 361064

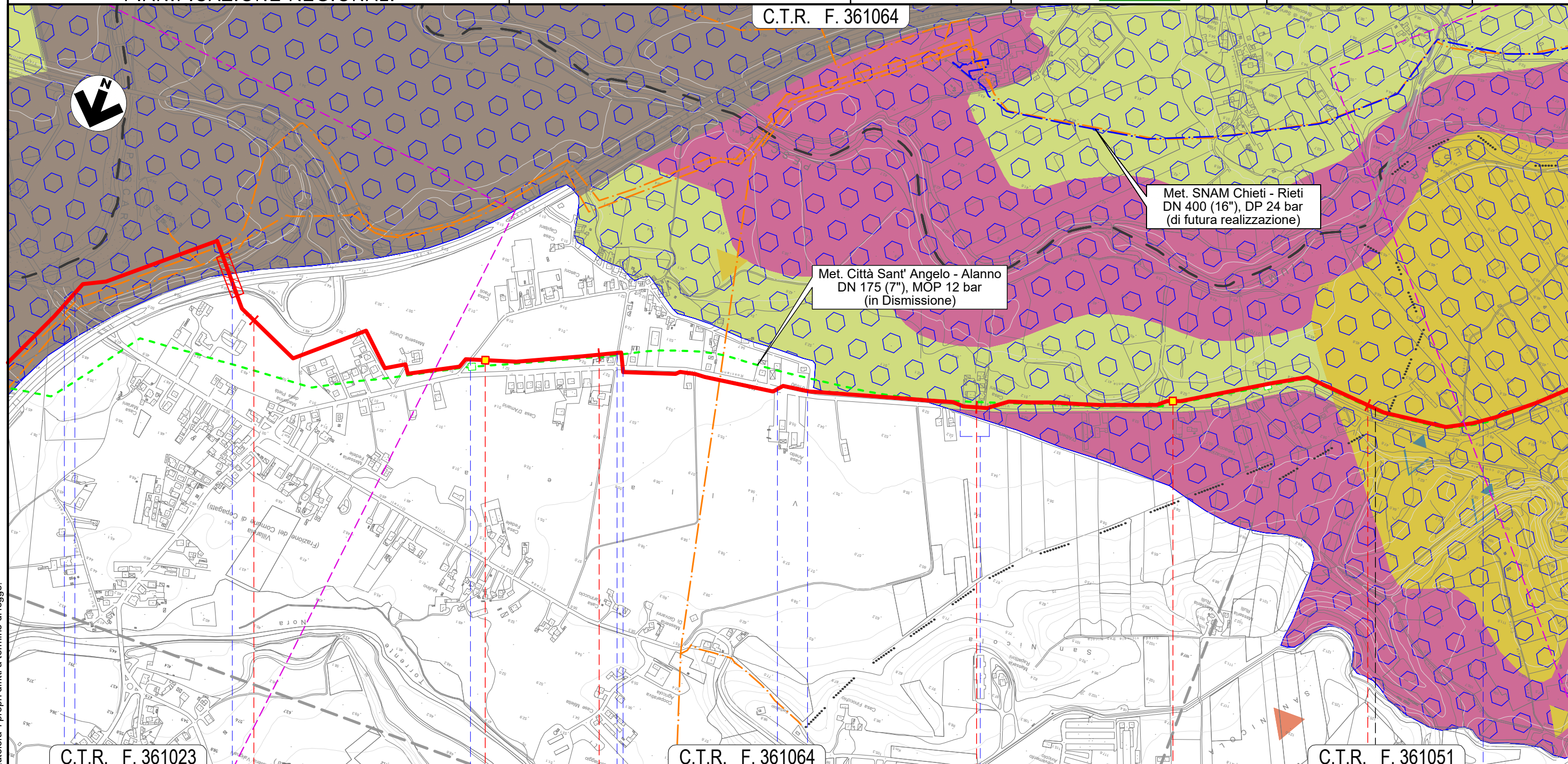

C.T.R. F. 361023

C.T.R. F. 361064

C.T.R. F. 361051

28 29 30 31

CEPAGATTI

PESCARA

ROSCIANO



S.P. n.41 Via Ponte delle Fascine Autostrada A25 Via Giovanna D'Arco Eleonora Duse S.P. n.44 S.P. n.44 Via Giovanna D'Arco Percorrenza S.P. n.44 Canale in C.A.

Il presente disegno e' di proprieta' aziendale - La Societa' tutelera' i propri diritti a termine di legge.

METANODOTTO CITTA' SANT'ANGELO - ALANNO

STRUMENTI DI TUTELA E PIANIFICAZIONE REGIONALI

Quadro d'unione

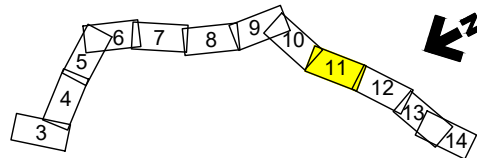
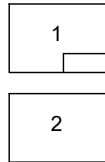

0	11/02/22	EMISSIONE PER ENTI	DEL VECCHIO	FRANCESCO	BANCI	Foglio 11 di 14 Scala 1:10.000
REV.	DATA	DESCRIZIONE	ELABORATO	VERIFICATO	APPROVATO	
			Progettista 			Comm. 5719-001
						Dis. P-PG-D-1040

C.T.R. F. 361052

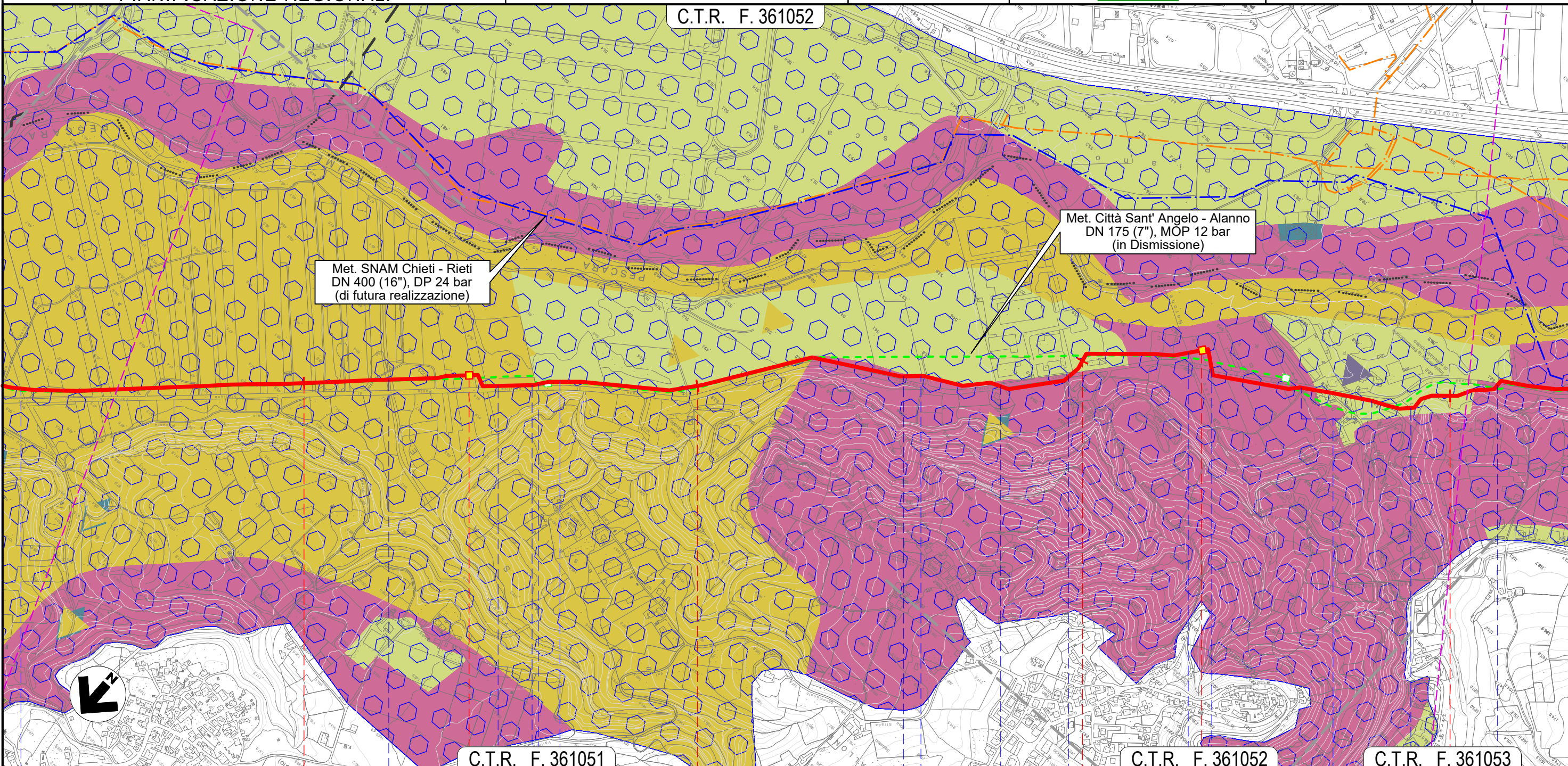

Met. SNAM Chieti - Rieti
DN 400 (16"), DP 24 bar
(di futura realizzazione)

Met. Città Sant' Angelo - Alanno
DN 175 (7"), MOP 12 bar
(in Dismissione)

C.T.R. F. 361051

C.T.R. F. 361052

C.T.R. F. 361053

32

33

34

35

ROSCIANO
PESCARA

- Canale in C.A.
- Fosso
- Accesso area industriale
- Accesso area industriale
- Accesso area industriale
- Accesso area industriale
- S.P. n.44
- S.P. n.44
- Fosso Nerone (in C.A.)
- S.P. n.44
- S.P. n.44 (percorrenza)
- Fosso di Casa Leotta
- S.P. n.44



Il presente disegno e' di proprieta' aziendale - La Societa' tutelera' i propri diritti a termine di legge.

METANODOTTO CITTA' SANT'ANGELO - ALANNO

STRUMENTI DI TUTELA E PIANIFICAZIONE REGIONALI

C.T.R. F. 351052

C.T.R. F. 361094

Quadro d'unione

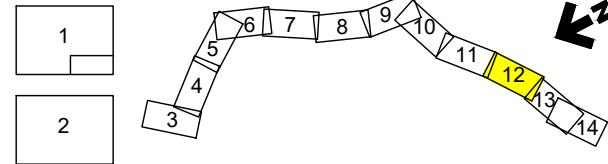

0	11/02/22	EMISSIONE PER ENTI	DEL VECCHIO	FRANCESCO	BANCI
REV.	DATA	DESCRIZIONE	ELABORATO	VERIFICATO	APPROVATO
		Progettista	5719-001		
			P-PG-D-1040		

Foglio
12
di 14
Scala
1:10.000

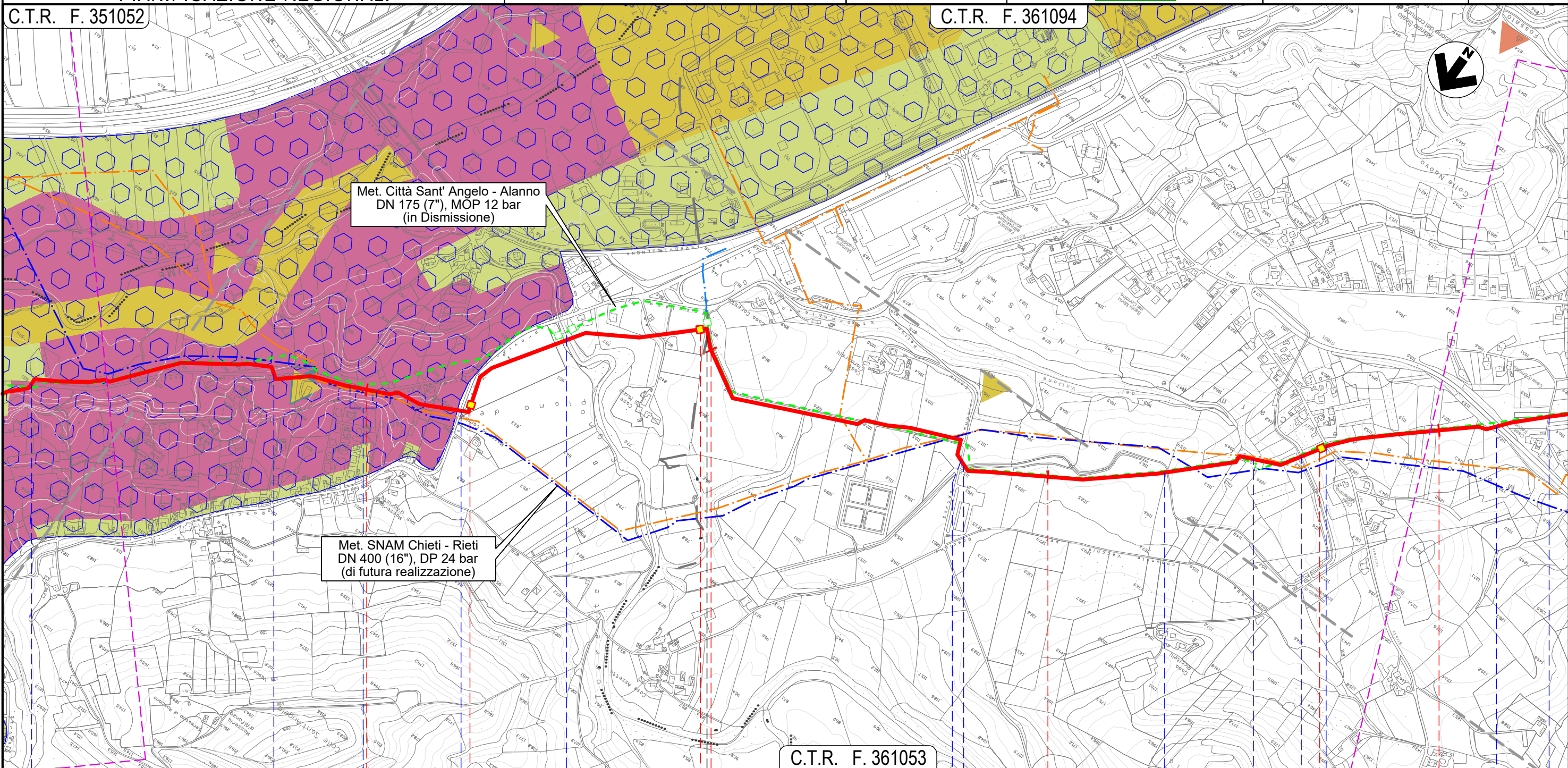

Met. Città Sant' Angelo - Alanno
DN 175 (7"), MOP 12 bar
(in Dismissione)

Met. SNAM Chieti - Rieti
DN 400 (16"), DP 24 bar
(di futura realizzazione)

C.T.R. F. 361053

36	37	38	39
ROSCIANO	PESCARA	ALANNO	
S.P. n. 44	S.P. n. 44 (percorrenza)	S.P. n. 47	Torrente Cigno
		NODO 6640	NODO 6655
		Canale Alto	Via dei Gelsi
		Canale Alto	Fosso Vallone
		NODO 6660	Canale Alto
		S.P. n. 48	Strada Consortile
			Via E. Berlinguer

Il presente disegno e' di proprieta' aziendale - La Societa' tutelera' i propri diritti a termine di legge.

METANODOTTO CITTA' SANT'ANGELO - ALANNO

STRUMENTI DI TUTELA E PIANIFICAZIONE REGIONALI

C.T.R. F. 361094

Quadro d'unione

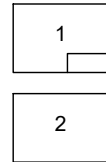

0	11/02/22	EMISSIONE PER ENTI	DEL VECCHIO	FRANCESCO	BANCI
REV.	DATA	DESCRIZIONE	ELABORATO	VERIFICATO	APPROVATO
		Progettista	5719-001		
			P-PG-D-1040		



Foglio
13
di 14
Scala
1:10.000

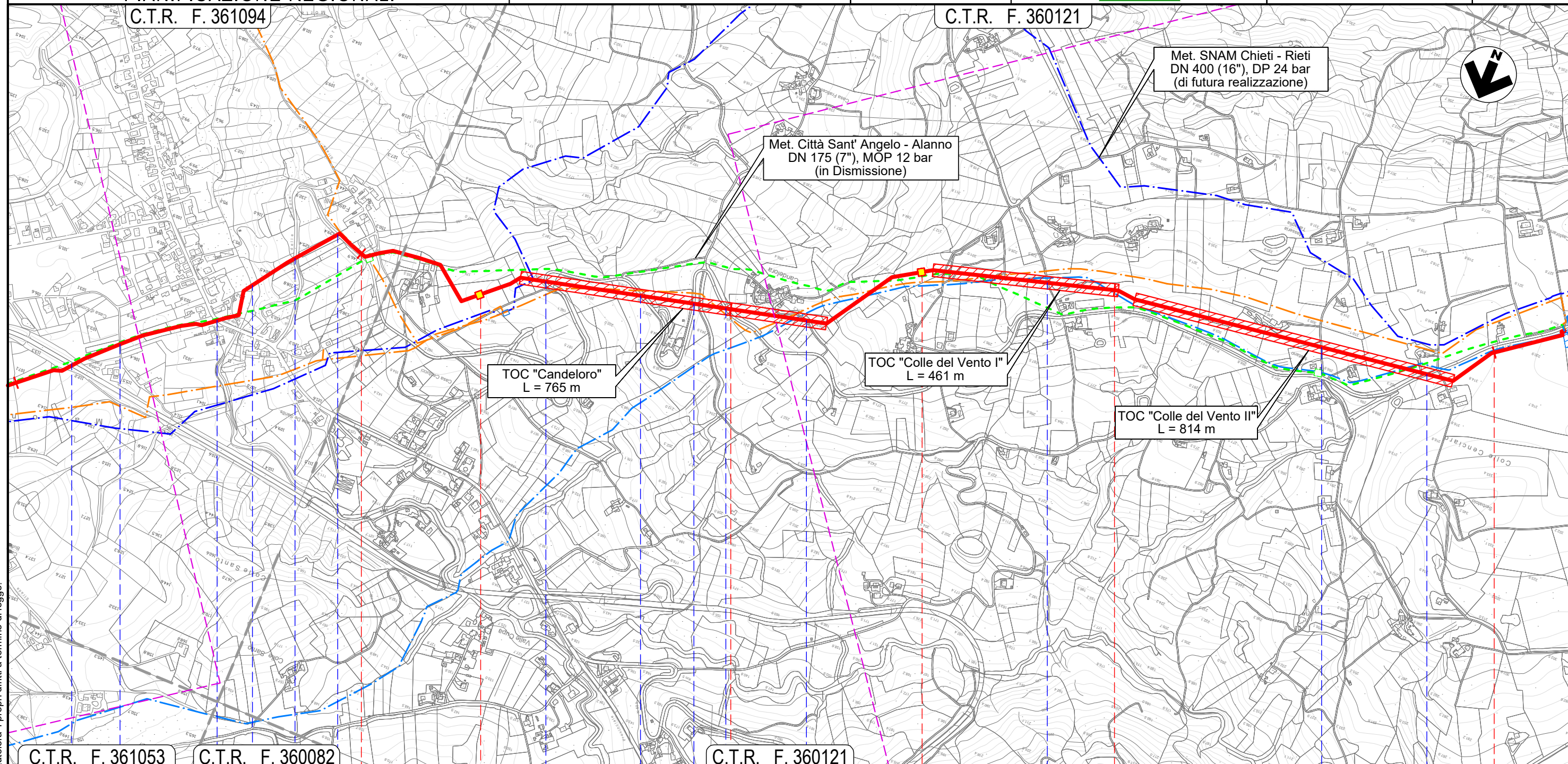

C.T.R. F. 361053

C.T.R. F. 360082

C.T.R. F. 360121

40

41

42

43

ALANNO
PESCARA



- Strada Consortile
- Via E. Berlinguer
- S.P. n.40
- Il Fos-satello
- S.P. n.49-2
- S.P. n.49-2
- S.P. n.49-2
- S.P. n.49-2
- S.P. n.49-2
- Via Case Candeloro
- Via Colle del Vento
- Via Colle del Vento
- S.P. n.49-2

Il presente disegno e' di proprieta' aziendale - La Societa' tutelera' i propri diritti a termine di legge.

METANODOTTO CITTA' SANT'ANGELO - ALANNO

STRUMENTI DI TUTELA E PIANIFICAZIONE REGIONALI

Quadro d'unione

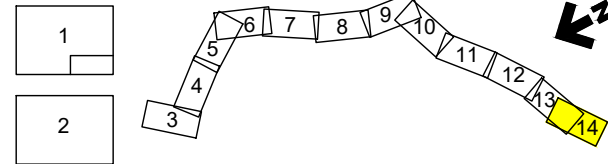

0	11/02/22	EMISSIONE PER ENTI	DEL VECCHIO	FRANCESCONE	BANCI
REV.	DATA	DESCRIZIONE	ELABORATO	VERIFICATO	APPROVATO
		Progettista	5719-001		
			P-PG-D-1040		

Foglio
14
di 14
Scala
1:10.000

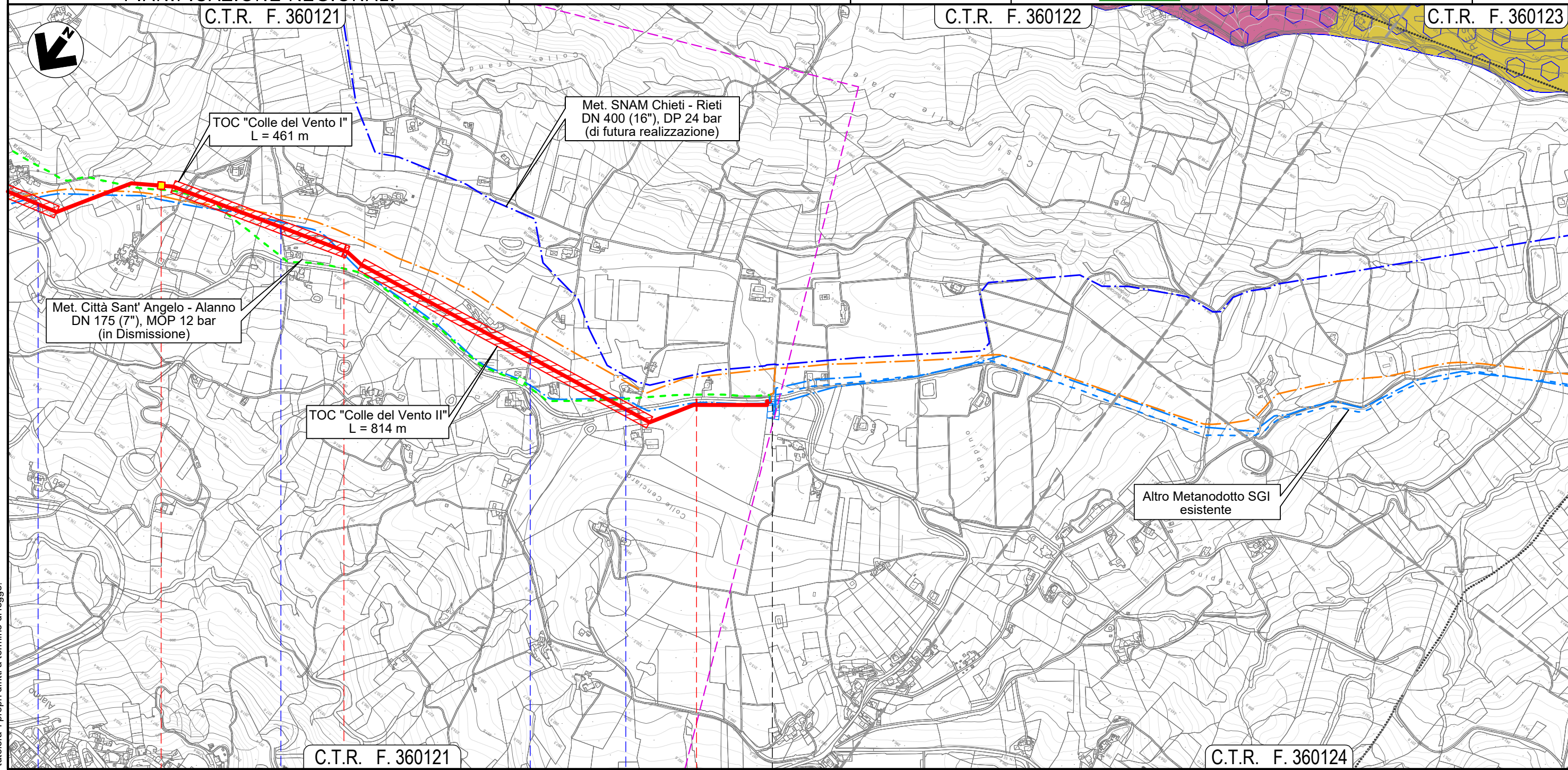

Il presente disegno e' di proprieta' aziendale - La Societa' tutelera' i propri diritti a termine di legge.

C.T.R. F. 360121 42 C.T.R. F. 360122 43 43+193 C.T.R. F. 360124

