

LEGENDA

SIMBOLOGIA CARTOGRAFICA

- Metanodotto in progetto
DN 200 (8"), DP 60 bar, MOP 12 bar
 - Metanodotto da dismettere
DN 175 (7"), MOP 12 bar
 - Opere connesse da dismettere
 - Metanodotto in esercizio
da ricollegare
 - Metanodotti SGI esistenti
 - Altri Metanodotti esistenti
 - Aree impianti stacco-terminale
in progetto
 - Aree impianti stacco-terminale
SGI esistenti
 - Aree impianti esistenti
 - Opere connesse in progetto
- Ricollegamento / Interconnessione
DN xxx (x"), DP xx bar, MOP xx bar
L = xx m
- T.O.C. - Trivelle spingitubo principali
 - Impianti di linea in progetto
 - Impianti di linea da porre fuori
esercizio e recuperare
 - Impianti di linea in esercizio
 - Limite sovrapposizione fogli
 - Metanodotto SNAM Chieti - Rieti
DN 400 (16") DP=MOP 24 bar
(di futura realizzazione)

SIMBOLOGIA MECCANICA

- Punto di intercettazione di linea (P.I.L.)
- Punto di intercettazione di derivazione importante (P.I.D.I.)
- Punto di intercettazione e derivazione semplice con stacco da linea (P.I.D.S.)
- Punto di intercettazione di derivazione importante
con discaggio di allacciamento (P.I.D.I.)
- Impianto di riduzione/regolazione della pressione



COROGRAFIA 1:250.000

0	11/02/22	EMISSIONE PER ENTI	MARCHETTI	FRANCESCONE	BANCI
REV.	DATA	DESCRIZIONE	ELABORATO	VERIFICATO	APPROVATO
		Progettista			
			COMMESSA	UNITA'	
			5719	001	
METANODOTTO CITTA' SANT'ANGELO - ALANNO			DISEGNO P-PG-D-1046		
			REVISIONE C		
USO DEL SUOLO			FG.	1	DI 14
			SCALA 1:10.000		

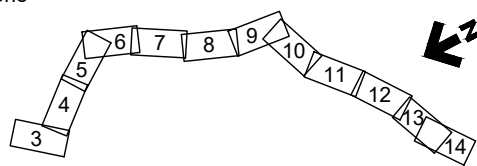
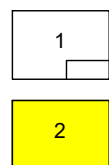

0	11/02/22	EMISSIONE PER ENTI	MARCHETTI	FRANCESCONE	BANCI
REV.	DATA	D E S C R I Z I O N E	ELABORATO	VERIFICATO	APPROVATO
		Progettista	5719-001		
			P-PG-D-1046		



LEGENDA TEMATICA

- | | |
|---|--|
| 1 Seminativi in aree non irrigue | 17 Reti stradali e spazi accessori |
| 2 Vigneti | 18 Insediamiento residenziale a tessuto discontinuo |
| 3 Formazioni riparie | 19 Tessuto residenziale continuo mediamente denso |
| 4 Fiumi, torrenti e fossi | 20 Boschi di latifoglie ad alto fusto |
| 5 Aree a ricolonizzazione naturale | 21 Tessuto residenziale continuo e denso |
| 6 Insediamienti industr. o artig. con spazi annessi | 22 Aree verdi urbane |
| 7 Oliveti | 23 Aree sportive |
| 8 Seminativi semplici | 24 Insediamiento commerciale |
| 9 Fotovoltaico | 25 Insediamienti di grandi impianti di servizi pubbl. e privati |
| 10 Prati stabili | 26 Discariche e depositi |
| 11 Sistemi colturali e particellari complessi | 27 Brugiere e cespuglieti |
| 12 Colture temporanee associate a colture permanenti | 28 Boschi misti di conifere e latifoglie |
| 13 Aree estrattive | 29 Paludi interne |
| 14 Frutteti e frutti minori | 30 Colture orticole in campo, serra, sottoplastica |
| 15 Insediamiento rado | 31 Bacini idrici per scopi irrigui e ad altra destinazione produttiva |
| 16 Arboricoltura da legno | |

METANODOTTO CITTA' SANT'ANGELO - ALANNO

USO DEL SUOLO

Quadro d'unione

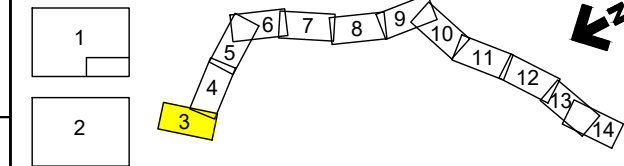

0	11/02/22	EMISSIONE PER ENTI	MARCHETTI	FRANCESCO	BANCI
REV.	DATA	DESCRIZIONE	ELABORATO	VERIFICATO	APPROVATO
		Progettista			
			Comm.	5719-001	
			Dis.	P-PG-D-1046	

Foglio
3
di 14
Scala
1:10.000

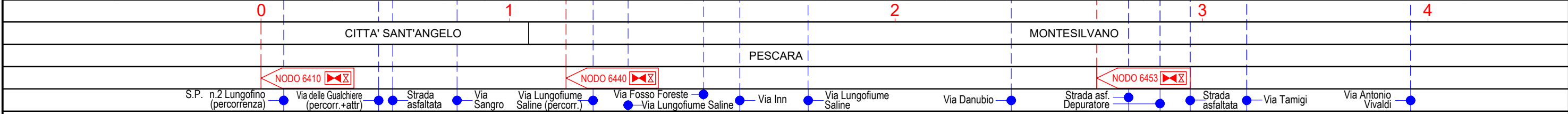
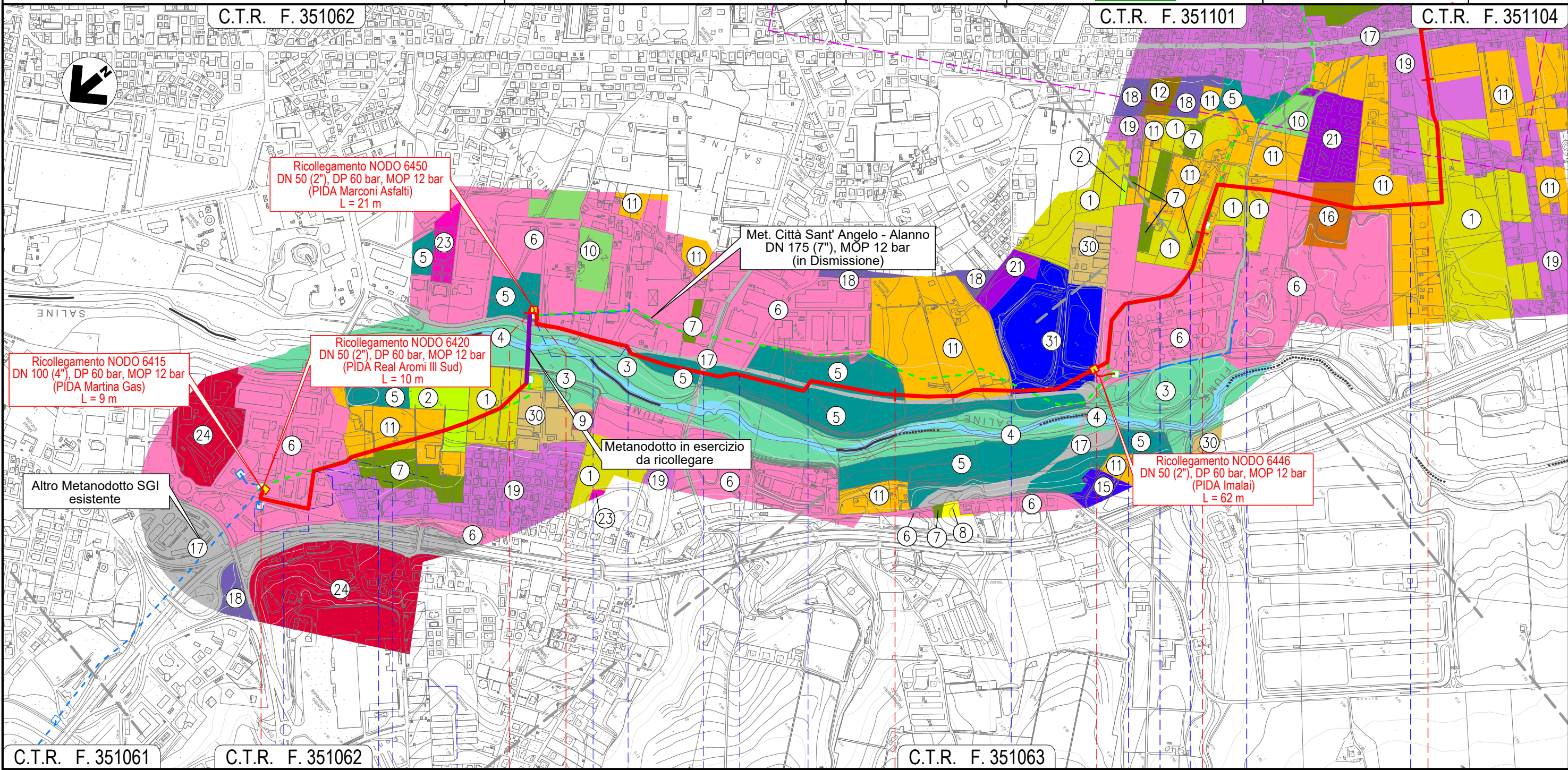

Il presente disegno e' di proprieta' aziendale - La Societa' tutelera' i propri diritti a termine di legge.

METANODOTTO CITTA' SANT'ANGELO - ALANNO

USO DEL SUOLO

Quadro d'unione

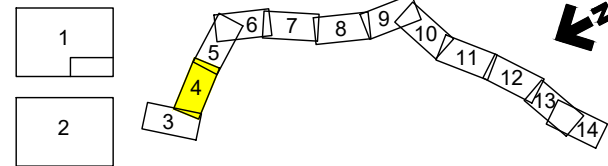

0	11/02/22	EMISSIONE PER ENTI	MARCHETTI	FRANCESCONE	BANCI
REV.	DATA	DESCRIZIONE	ELABORATO	VERIFICATO	APPROVATO
		Progettista			
			Comm.	5719-001	
			Dis.	P-PG-D-1046	

Foglio
4
di 14
Scala
1:10.000

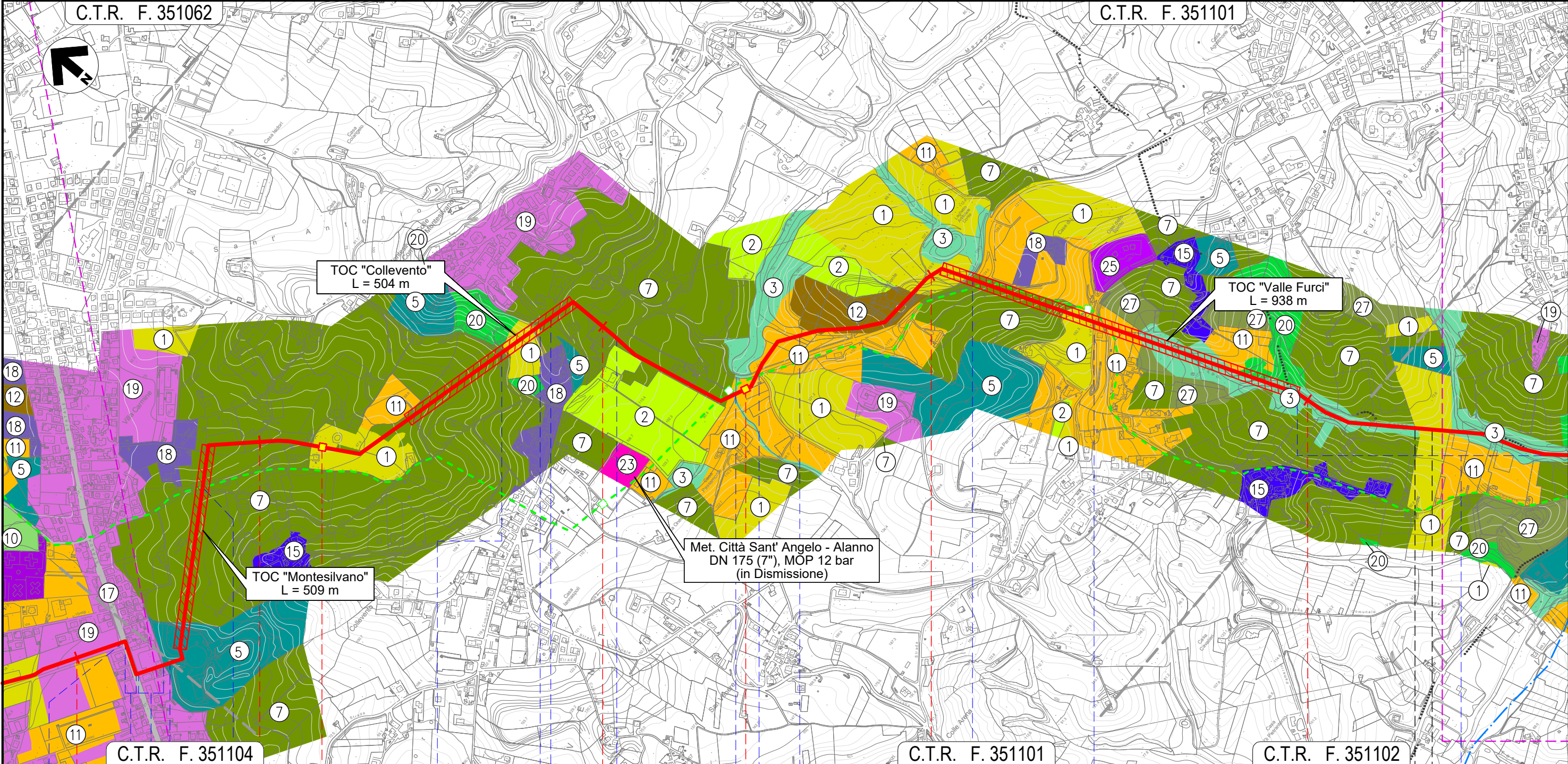

4	5	6	7	8
MONTESILVANO			PESCARA	
PESCARA			MONTESILVANO	
Via Vestina Via Vestina (percorrenza) Via Pavese (percorrenza) Via F.lli Cervi	Fosso Via Fosso dello Sportello	Strada Piazza Osvaldo Galli S.P. n.25 S.P. n.26 Fosso Mazzocco	S.P. n.26 Fosso	S.P. n.26 Via Giorgio La Pira Fosso Valle Furci (percorrenza)

Il presente disegno e' di proprieta' aziendale - La Societa' tutelera' i propri diritti a termine di legge.

METANODOTTO CITTA' SANT'ANGELO - ALANNO

USO DEL SUOLO

Quadro d'unione

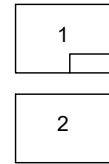

0	11/02/22	EMISSIONE PER ENTI	MARCHETTI	FRANCESCO	BANCI
REV.	DATA	DESCRIZIONE	ELABORATO	VERIFICATO	APPROVATO
		Progettista			
			Comm.	5719-001	
			Dis.	P-PG-D-1046	

Foglio
5
di 14
Scala
1:10.000

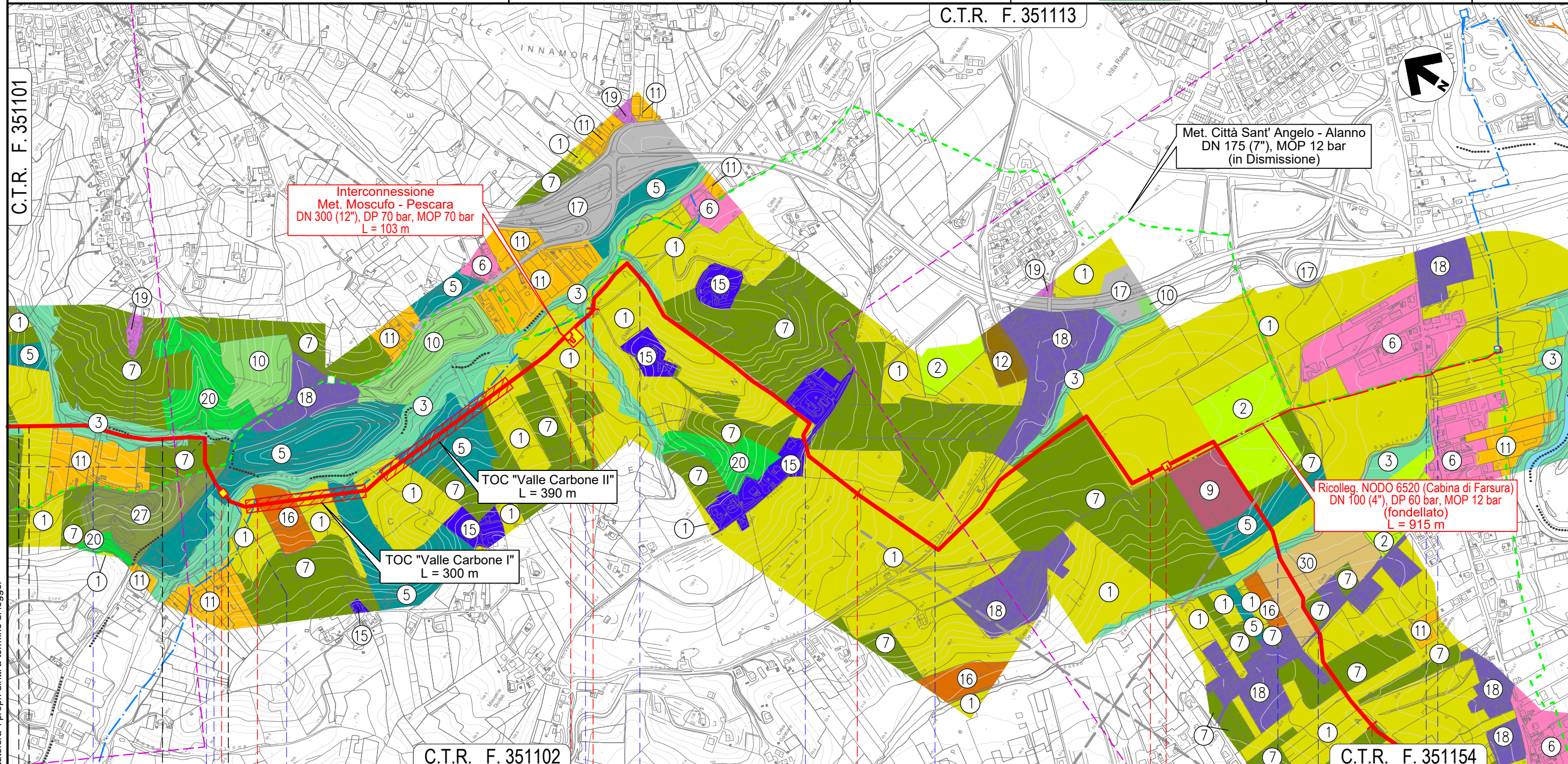

MONTESILVANO		PESCARA		SPOLTORE		PESCARA	
PESCARA		PESCARA		PESCARA		PESCARA	
Fosso Valle Furci (percorrenza)	Strada C.le Trave	Via dei Frassini	Fosso Grande	Fosso	Via Fonte Vecchia	Via Valle Carbone	S.R. n.16 bis
NODO 6490		NODO 6495		NODO 6505		Fosso del Seminario	
						Via Pescarina	

S.R. n.602 Fosso del Seminario

Il presente disegno e' di proprieta' aziendale - La Societa' tutelera' i propri diritti a termine di legge.

METANODOTTO CITTA' SANT'ANGELO - ALANNO

USO DEL SUOLO

Quadro d'unione

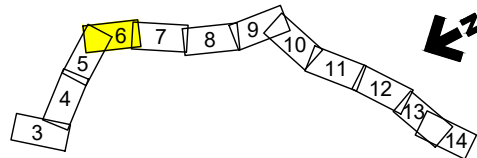
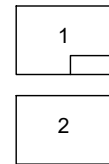

0	11/02/22	EMISSIONE PER ENTI	MARCHETTI	FRANCESCONI	BANCI
REV.	DATA	DESCRIZIONE	ELABORATO	VERIFICATO	APPROVATO
		Progettista			
			Comm.	5719-001	
			Dis.	P-PG-D-1046	

Foglio
6
di 14
Scala
1:10.000

C.T.R. F. 351154

C.T.R. F. 351153

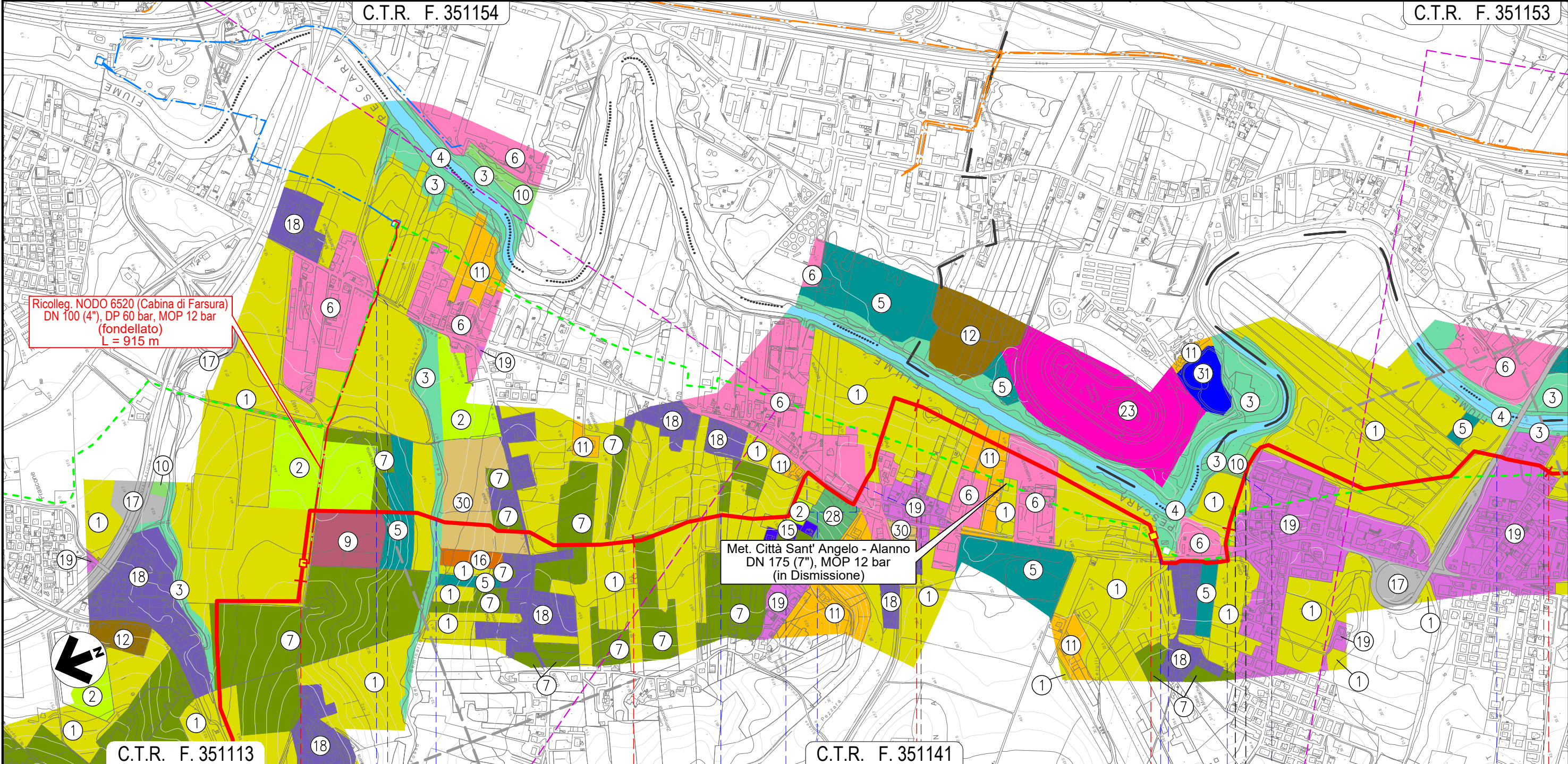

Ricolleg. NODO 6520 (Cabina di Farsura)
DN 100 (4"), DP 60 bar, MOP 12 bar
(fondellato)
L = 915 m

Met. Città Sant' Angelo - Alanno
DN 175 (7"), MOP 12 bar
(in Dismissione)

C.T.R. F. 351113

C.T.R. F. 351141

12 13 14 15 16

SPOLTORE	SAN GIOVANNI TEATINO	SPOLTORE
PESCARA	CHIETI	PESCARA

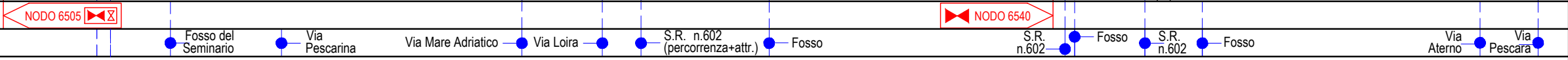

S.R. n.602 Fosso del Seminario

Il presente disegno e' di proprieta' aziendale - La Societa' tutelera' i propri diritti a termine di legge.

METANODOTTO CITTA' SANT'ANGELO - ALANNO

USO DEL SUOLO

Quadro d'unione

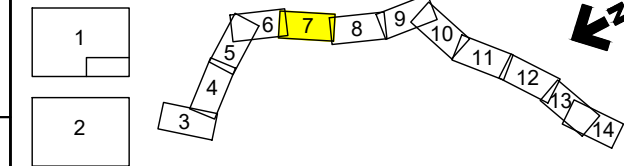

0	11/02/22	EMISSIONE PER ENTI	MARCHETTI	FRANCESCONE	BANCI
REV.	DATA	DESCRIZIONE	ELABORATO	VERIFICATO	APPROVATO
		Progettista			
			Comm.	5719-001	
			Dis.	P-PG-D-1046	

Foglio
7
di 14
Scala
1:10.000

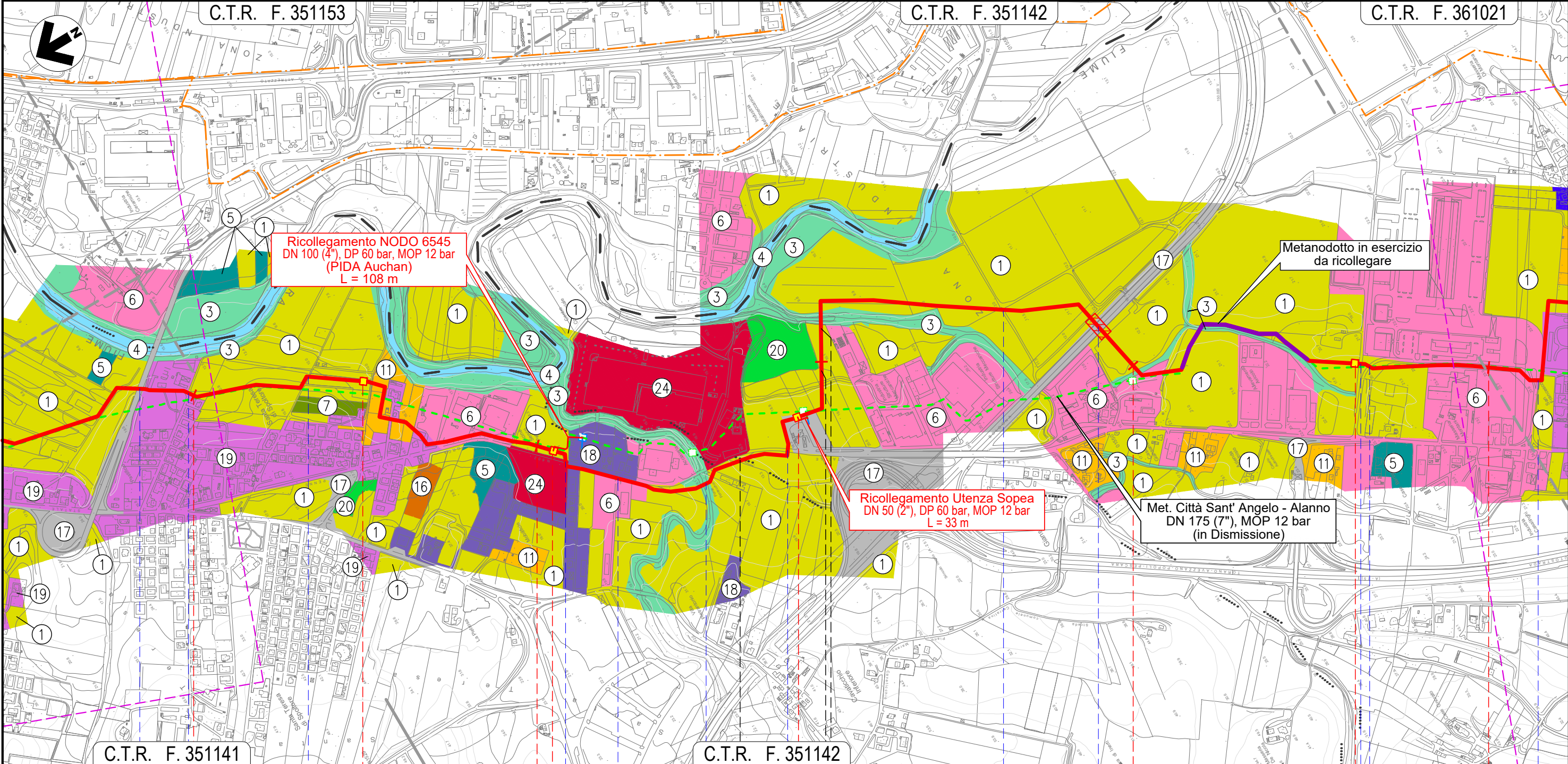

Il presente disegno e' di proprieta' aziendale - La Societa' tutelera' i propri diritti a termine di legge.

C.T.R. F. 351141		C.T.R. F. 351142		C.T.R. F. 361021	
16	17	18	19	20	
SPOLTORE		CEPAGATTI	SAN GIOVANNI TEATINO	CEPAGATTI	
		PESCARA	CHIETI	PESCARA	
NODO 6543		NODO 6547		NODO 6555	
Via Aterno	Via Pescara	Via Aterno	S.R. n.602	Via Maiella	Fosso Fontecchio
			S.R. n.602	Fossi Madonna	Via Nazionale
				Autostrada A14	Strada asfaltata
				Via Lombardia	S.R. n.602

METANODOTTO CITTA' SANT'ANGELO - ALANNO

USO DEL SUOLO

Quadro d'unione

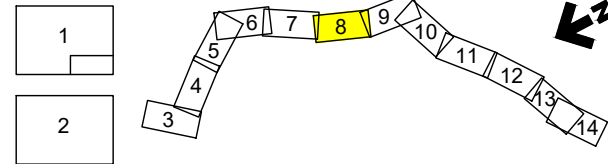

0	11/02/22	EMISSIONE PER ENTI	MARCHETTI	FRANCESCONE	BANCI
REV.	DATA	DESCRIZIONE	ELABORATO	VERIFICATO	APPROVATO
		Progettista			
			Comm.	5719-001	
			Dis.	P-PG-D-1046	

Foglio
8
di 14
Scala
1:10.000

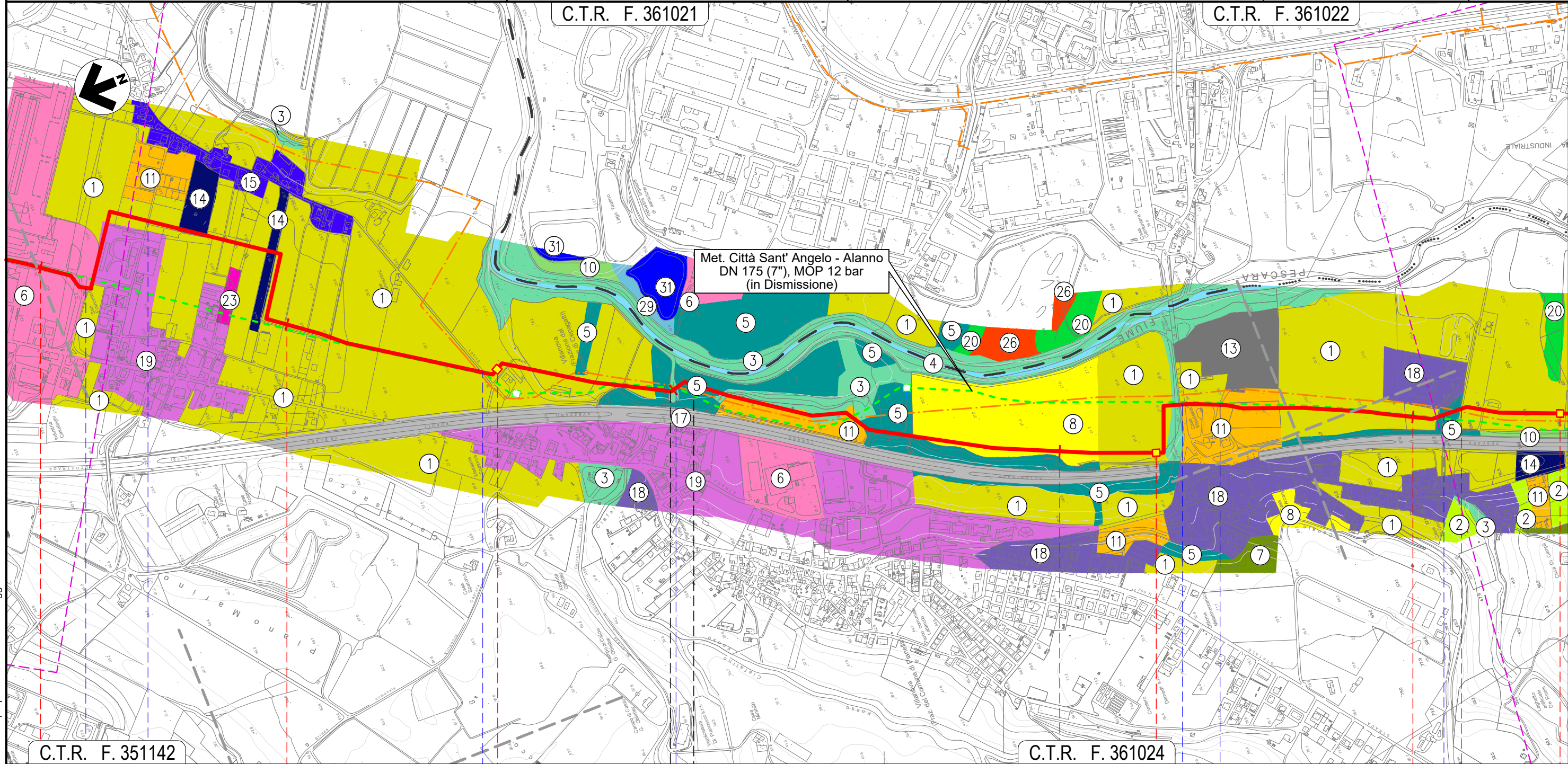

C.T.R. F. 351142

C.T.R. F. 361024

20	21	22	23	24
CEPAGATTI		CHIETI	CEPAGATTI	
PESCARA		CHIETI	PESCARA	
S.R.n.602	Via Lombardia	Via Piemonte	Fosso Cialfalino	S.S. n.81
				Via Aterno
				Strada Asfaltata
				Fosso

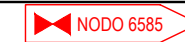
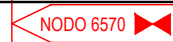

Il presente disegno e' di proprieta' aziendale - La Societa' tutelera' i propri diritti a termine di legge.

METANODOTTO CITTA' SANT'ANGELO - ALANNO

USO DEL SUOLO

Quadro d'unione

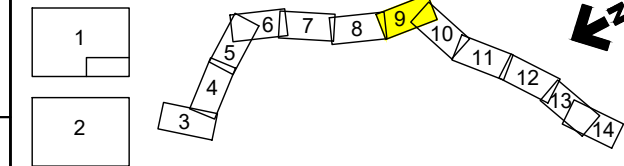

0	11/02/22	EMISSIONE PER ENTI	MARCHETTI	FRANCESCO	BANCI
REV.	DATA	DESCRIZIONE	ELABORATO	VERIFICATO	APPROVATO
		Progettista			
			Comm.	5719-001	
			Dis.	P-PG-D-1046	

Foglio
9
di 14
Scala
1:10.000

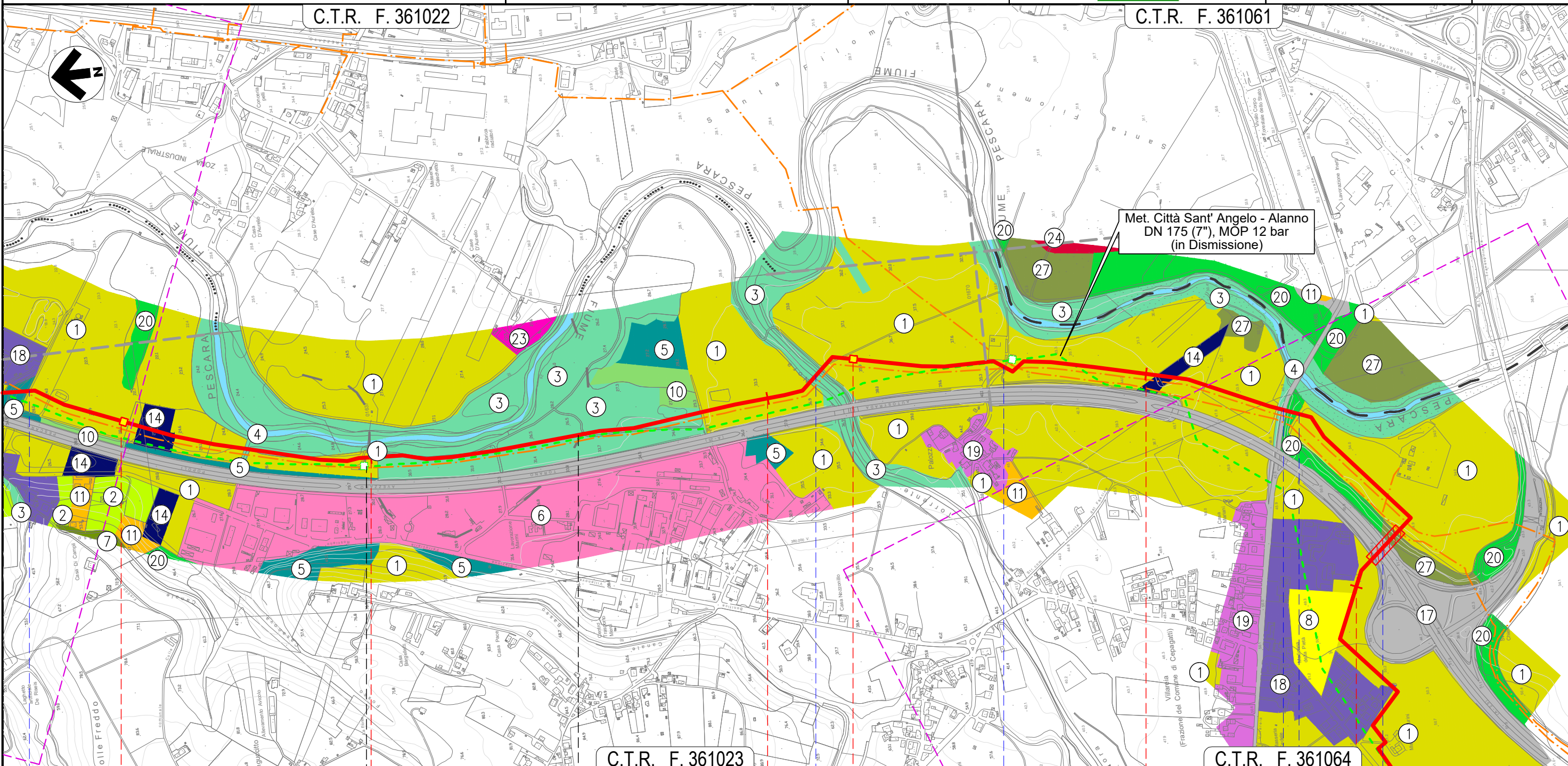

25		26		27		28	
CEPAGATTI		CHIETI		CEPAGATTI			
PESCARA		CHIETI		PESCARA			
Fosso		Torrente Nora		Strada Contrada Palazzo		S.P. n.41	
				Via Ponte delle Fiasche		Autostrada A25	

Il presente disegno e' di proprieta' aziendale - La Societa' tutelera' i propri diritti a termine di legge.

METANODOTTO CITTA' SANT'ANGELO - ALANNO

USO DEL SUOLO

Quadro d'unione

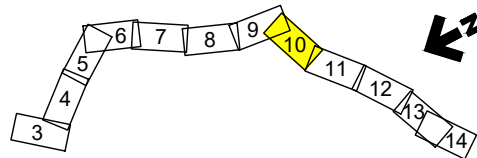
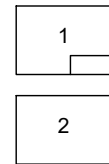

0	11/02/22	EMISSIONE PER ENTI	MARCHETTI	FRANCESCO	BANCI
REV.	DATA	DESCRIZIONE	ELABORATO	VERIFICATO	APPROVATO
		Progettista			
			Comm.	5719-001	
			Dis.	P-PG-D-1046	

Foglio
10
di 14
Scala
1:10.000

C.T.R. F. 361064

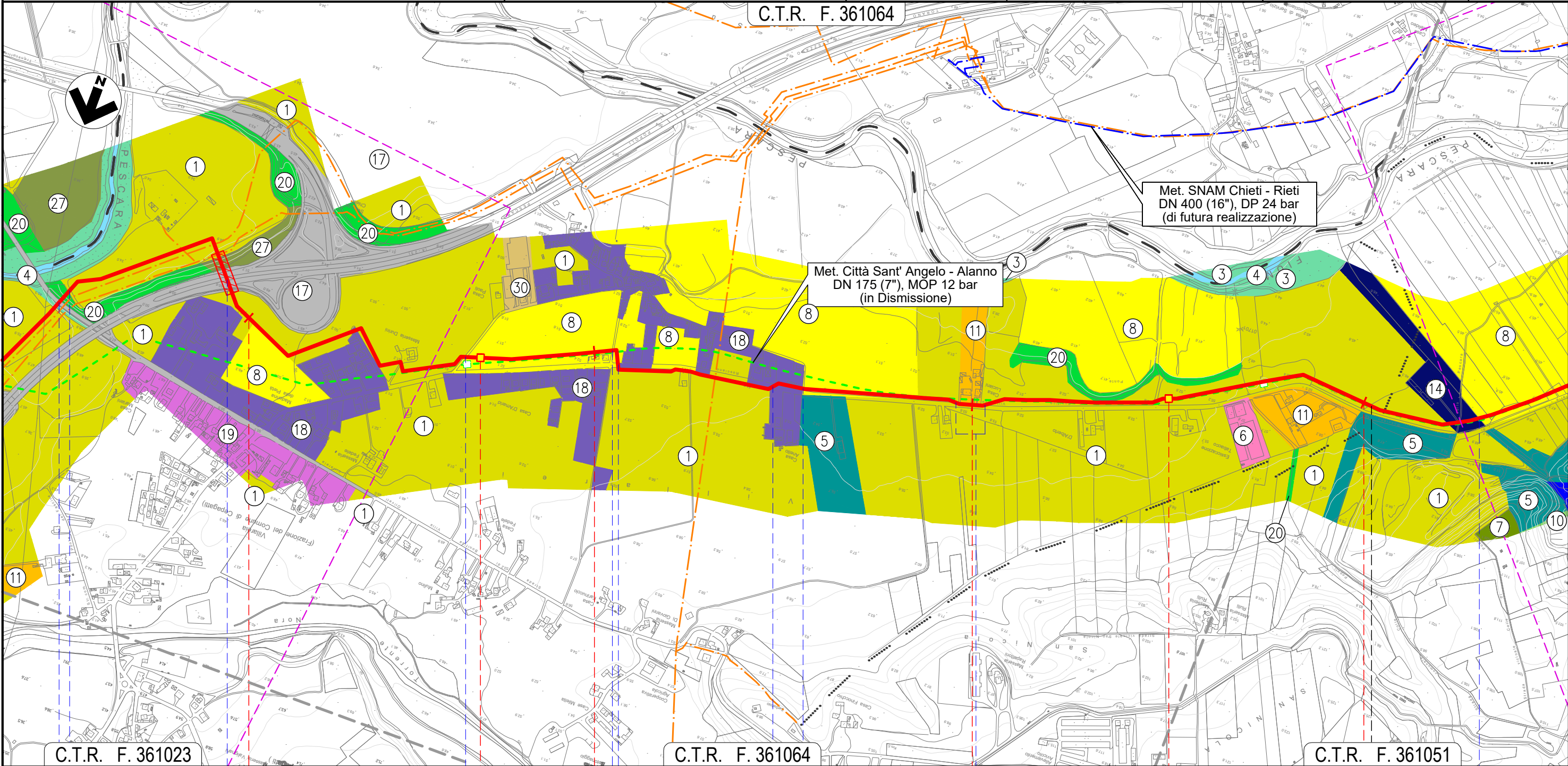

C.T.R. F. 361023

C.T.R. F. 361064

C.T.R. F. 361051

28

29

30

31

CEPAGATTI

PESCARA

ROSCIANO

NODO 6610

NODO 6630

S.P. n.41 Via Ponte delle Fascine Autostrada A25 Via Giovanna D'Arco S.P. n.44 S.P. n.44 Via Giovanna D'Arco Percorrenza S.P. n.44 Canale in C.A.

Il presente disegno e' di proprieta' aziendale - La Societa' tutelera' i propri diritti a termine di legge.

METANODOTTO CITTA' SANT'ANGELO - ALANNO

USO DEL SUOLO

Quadro d'unione

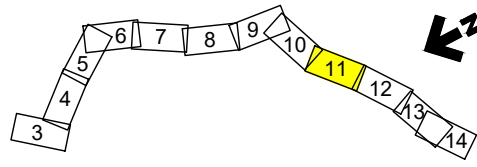
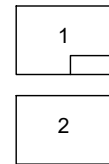

0	11/02/22	EMISSIONE PER ENTI	MARCHETTI	FRANCESCO	BANCI
REV.	DATA	DESCRIZIONE	ELABORATO	VERIFICATO	APPROVATO
		Progettista			
			Comm.	5719-001	
			Dis.	P-PG-D-1046	

Foglio
11
di 14
Scala
1:10.000

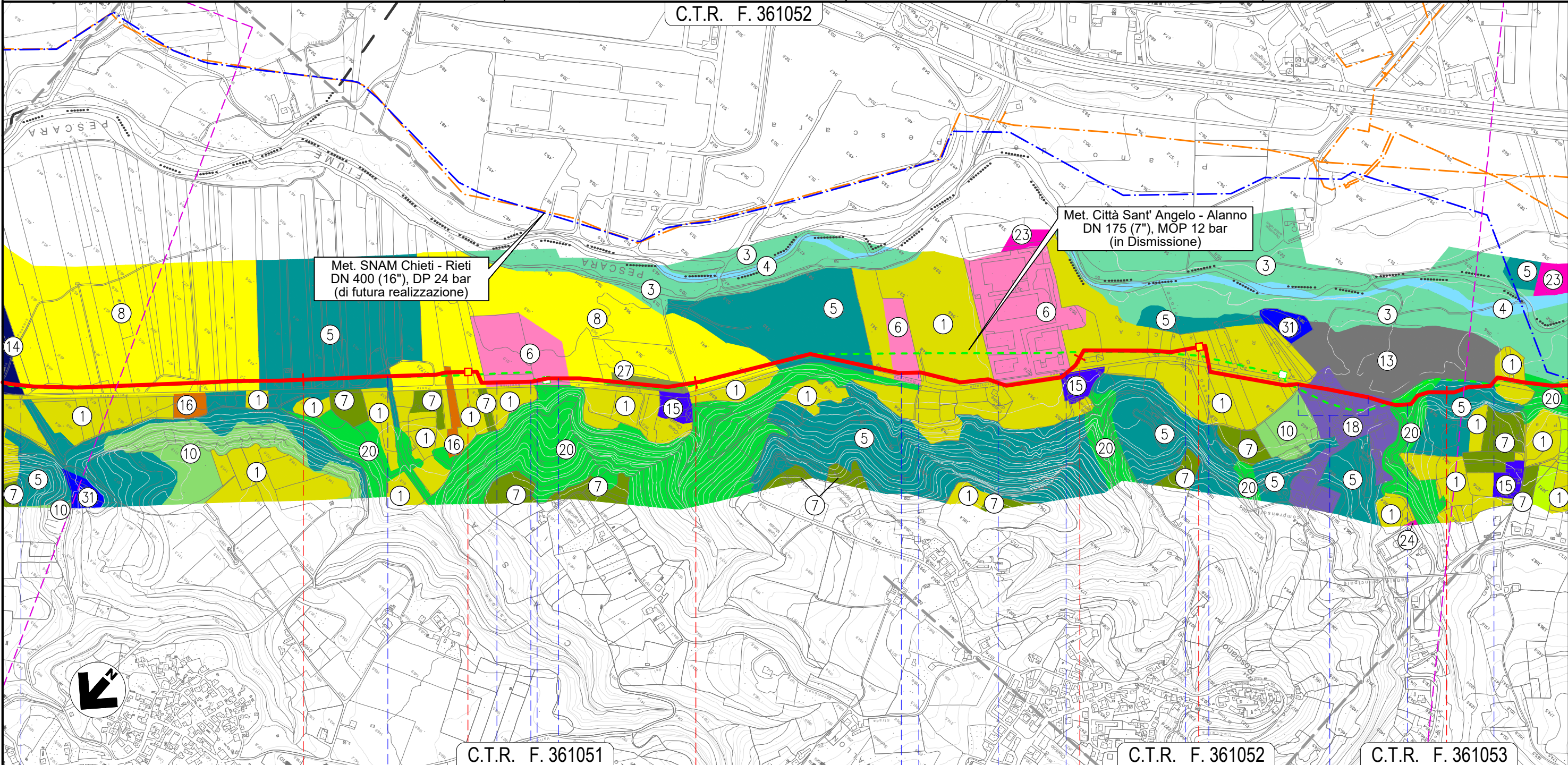

Il presente disegno e' di proprieta' aziendale - La Societa' tutelera' i propri diritti a termine di legge.

32	33	34	35
ROSCIANO			
PESCARA			
Canale in C.A.	Fosso	 NODO 6635	 NODO 6638
Accesso area industriale	Accesso area industriale	Accesso area industriale	Accesso area industriale
		S.P. n.44	S.P. n.44
		Fosso Nerone (in C.A.)	S.P. n.44 (percorrenza)
		Fosso di Casa Leotta	S.P. n.44

METANODOTTO CITTA' SANT'ANGELO - ALANNO

USO DEL SUOLO

Quadro d'unione

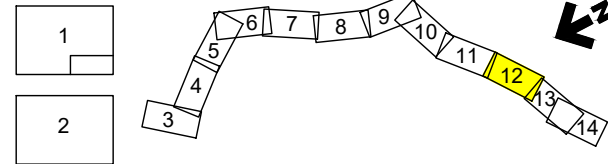

0	11/02/22	EMISSIONE PER ENTI	MARCHETTI	FRANCESCO	BANCI
REV.	DATA	DESCRIZIONE	ELABORATO	VERIFICATO	APPROVATO
		Progettista			
			Comm.	5719-001	
			Dis.	P-PG-D-1046	

Foglio
12
di 14
Scala
1:10.000

C.T.R. F. 351052

C.T.R. F. 361094

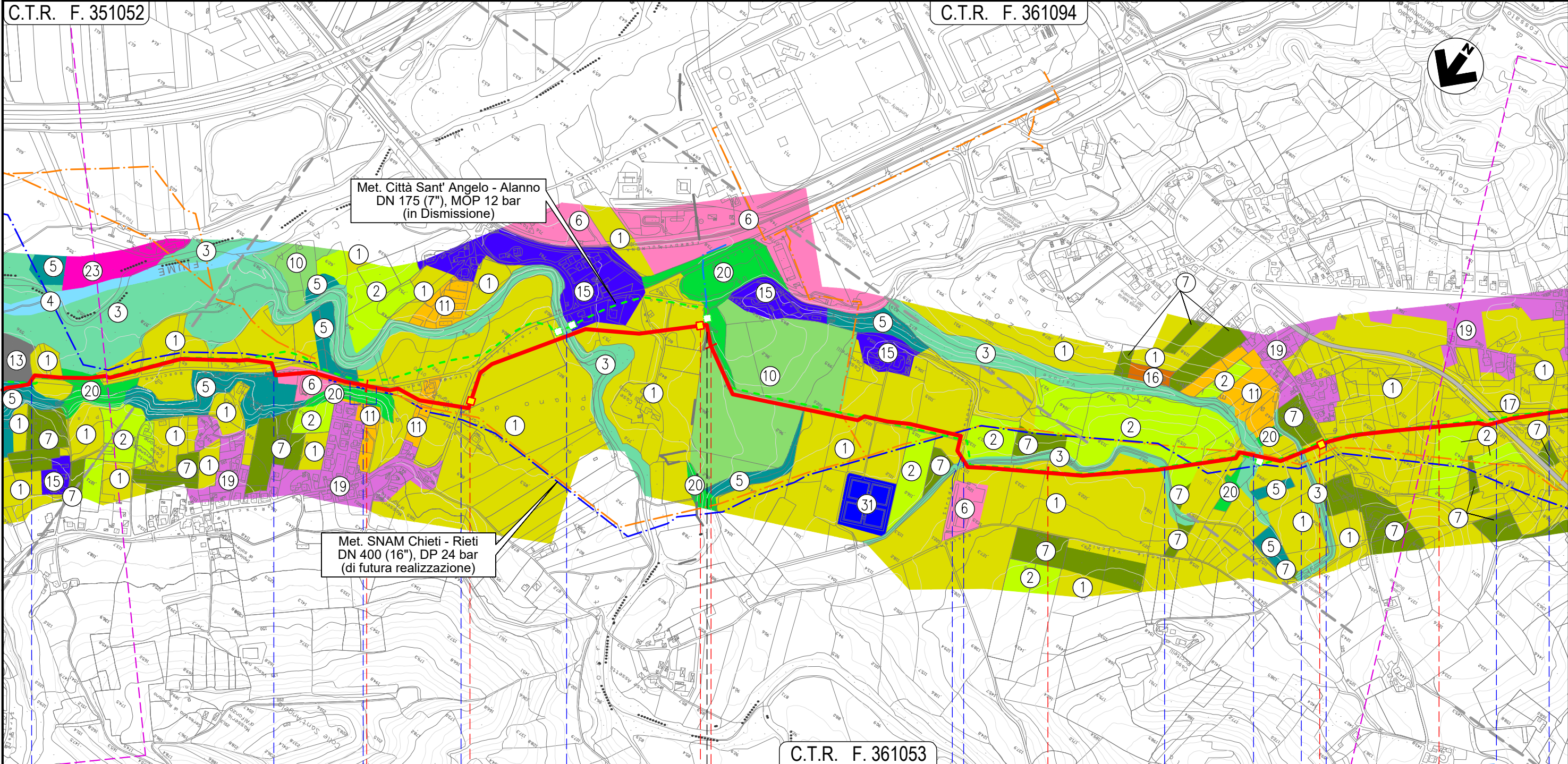

C.T.R. F. 361053

ROSCIANO

PESCARA

ALANNO

- S.P. n. 44
- S.P. n. 44
- S.P. n. 44 (percorrenza)
- S.P. n. 47
- Torrente Cigno
- Canale Alto
- Via dei Gelsi
- Canale Alto
- Fosso Vallone
- Canale Alto
- S.P. n. 48
- Strada Consortile
- Via E. Berlinguer

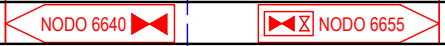

Il presente disegno e' di proprieta' aziendale - La Societa' tutelera' i propri diritti a termine di legge.

METANODOTTO CITTA' SANT'ANGELO - ALANNO

USO DEL SUOLO

Quadro d'unione

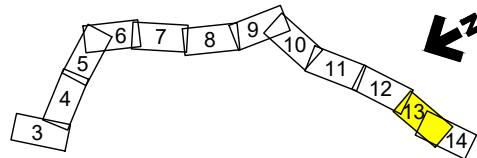
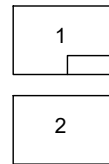

0	11/02/22	EMISSIONE PER ENTI	MARCHETTI	FRANCESCO	BANCI
REV.	DATA	DESCRIZIONE	ELABORATO	VERIFICATO	APPROVATO
		Progettista	5719-001		
			P-PG-D-1046		

Foglio
13
di 14
Scala
1:10.000

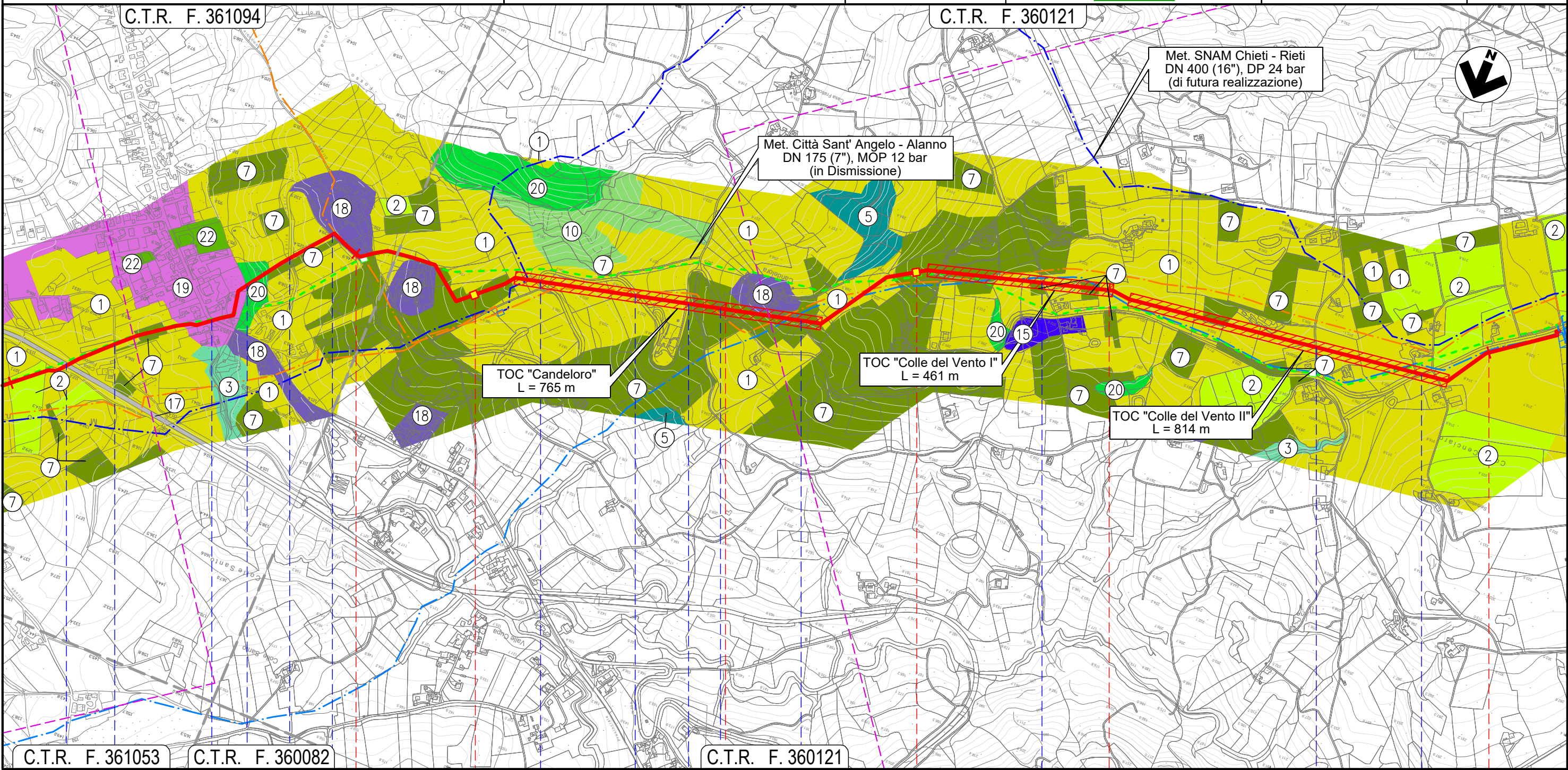

C.T.R. F. 361053 C.T.R. F. 360082 40 41 C.T.R. F. 360121 42 43

ALANNO
PESCARA

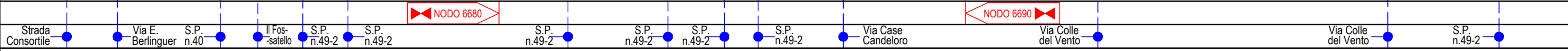

Il presente disegno e' di proprieta' aziendale - La Societa' tutelera' i propri diritti a termine di legge.

METANODOTTO CITTA' SANT'ANGELO - ALANNO

USO DEL SUOLO

Quadro d'unione

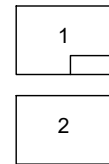

0	11/02/22	EMISSIONE PER ENTI	MARCHETTI	FRANCESCONE	BANCI	Foglio 14 di 14
REV.	DATA	DESCRIZIONE	ELABORATO	VERIFICATO	APPROVATO	
Progettista						Comm. 5719-001
						Dis. P-PG-D-1046
						Scala 1:10.000

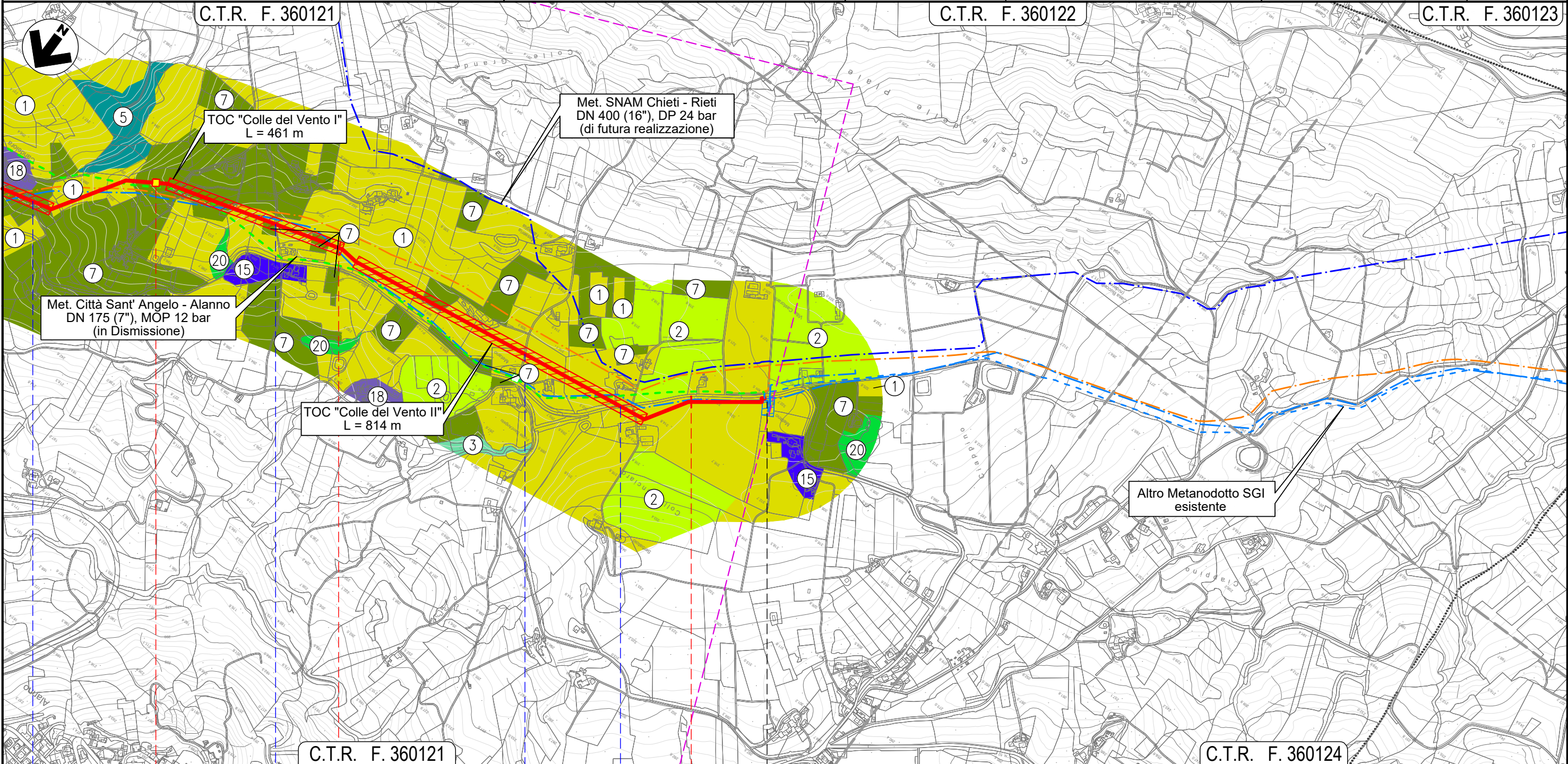

C.T.R. F. 360121

C.T.R. F. 360124

42 43 43+193

ALANNO
PESCARA

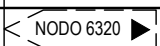

Via Case Candeloro Via Colle del Vento Via Colle del Vento S.P. n.49-2

Il presente disegno e' di proprieta' aziendale - La Societa' tutelera' i propri diritti a termine di legge.