

# LEGENDA

## SIMBOLOGIA CARTOGRAFICA

- Metanodotto da dismettere  
DN 175 (7"), MOP 12 bar
- Metanodotto in progetto  
DN 200 (8"), DP 60 bar, MOP 12 bar
- Opere connesse in progetto
- Metanodotto in esercizio  
da ricollegare
- Metanodotti SGI esistenti
- Altri Metanodotti esistenti
- Aree impianti stacco-terminale  
in progetto
- Aree impianti stacco-terminale  
SGI esistenti
- Aree impianti esistenti
- T.O.C. - Trivelle spingitubo principali
- Impianti di linea in progetto
- Impianti di linea da porre fuori  
esercizio e recuperare
- Impianti di linea in esercizio
- Limite sovrapposizione fogli
- Metanodotto SNAM Chieti - Rieti  
DN 400 (16") DP=MOP 24 bar  
(di futura realizzazione)
- Opere connesse in dismissione

Dismissione collegamento - NODO  
DN xxx (x"), MOP xx bar  
L = xx m

## SIMBOLOGIA MECCANICA

- Punto di intercettazione di linea (P.I.L.)
- Punto di intercettazione di derivazione importante (P.I.D.I.)
- Punto di intercettazione di derivazione importante  
con discaggio di allacciamento (P.I.D.I.)
- Impianto di riduzione/regolazione della pressione

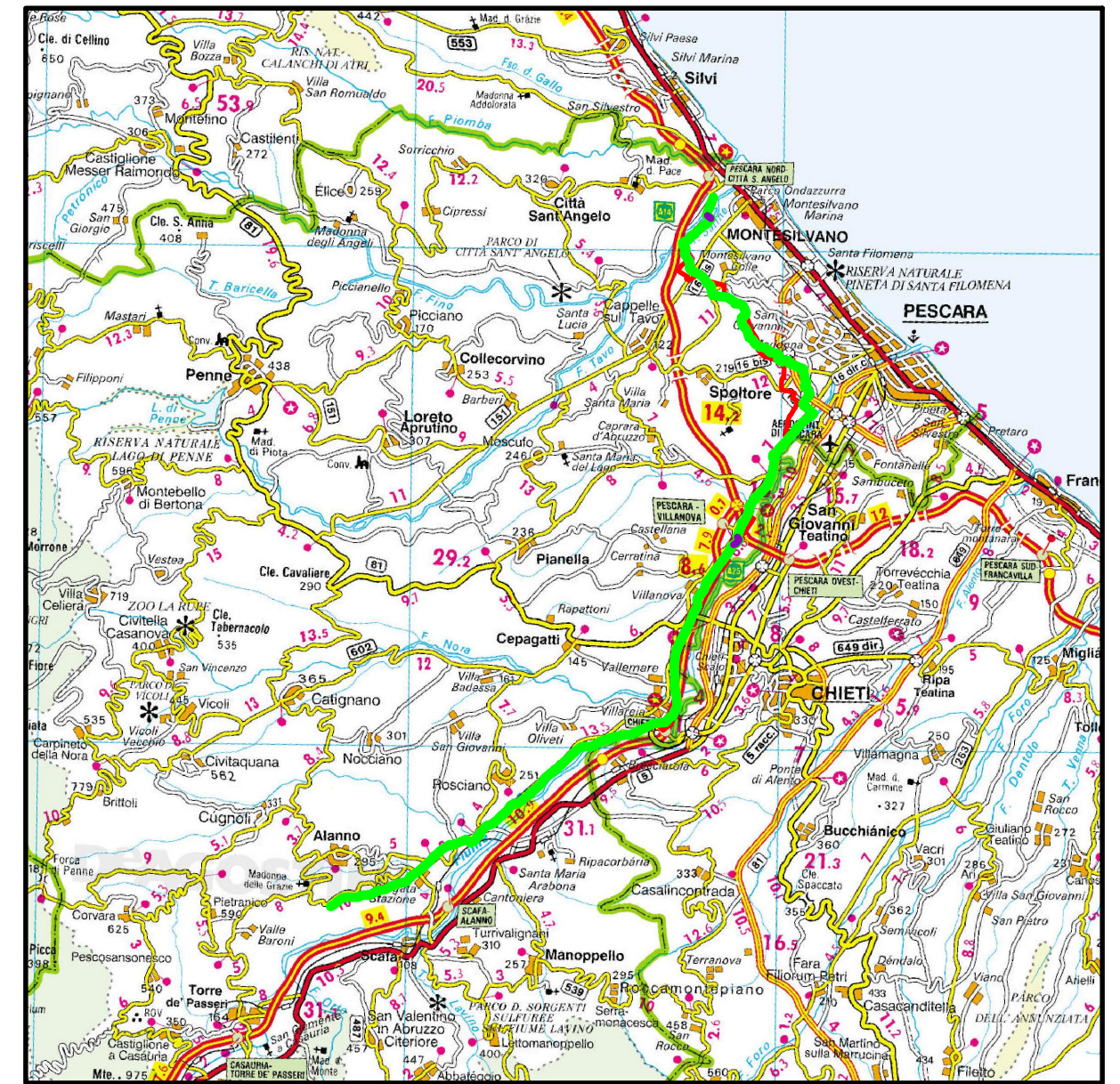

COROGRAFIA 1:250.000

Il presente disegno e' di proprieta' aziendale - La Societa' tutelera' i propri diritti a termine di legge.

Progressiva chilometrica	N.
Comuni	COMUNE
Province	PROVINCIA
Impianti	TIPO - N. - DISM.
Attraversamenti	TIPOLOGIA ATTRAVERSATA (SS n.##, corso d'acqua, ferrovia, ecc.)
P.to di campionamento	SXX / SHXX
n. campioni	n. 2
Profondità prelievo	0/-1 m; -1/-2 m
Metodo di campionamento	T: Trivella manuale ; SG: sondaggio geognostico

0	11/02/22	EMISSIONE PER ENTI	DEL VECCHIO	FRANCESCONE	BANCI
REV.	DATA	DESCRIZIONE	ELABORATO	VERIFICATO	APPROVATO
		Progettista			COMMESSA 5719 UNITA' 001
METANODOTTO CITTA' SANT'ANGELO - ALANNO			DISEGNO D-PG-D-1017		
			REVISIONE 0		
USO DEL SUOLO CON UBICAZIONE SONDAGGI (ai sensi del DPR n. 120/2017) DISMISSIONE CONDOTTE ESISTENTI			FG.	1	DI 14
			SCALA	1:10.000	

Quadro d'unione

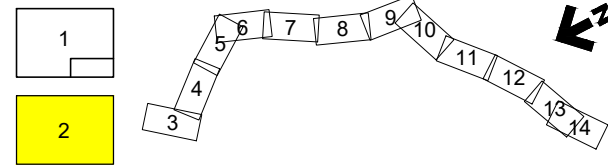

0	11/02/22	EMISSIONE PER ENTI	DEL VECCHIO	FRANCESCO	BANCI
REV.	DATA	DESCRIZIONE	ELABORATO	VERIFICATO	APPROVATO
		Progettista	5719-001		
		Dis.	D-PG-D-1017		



**LEGENDA TEMATICA**

- 1 Seminativi in aree non irrigue
- 2 Vigneti
- 3 Formazioni riparie
- 4 Fiumi, torrenti e fossi
- 5 Aree a ricolonizzazione naturale
- 6 Insediamenti industr. o artig. con spazi annessi
- 7 Oliveti
- 8 Seminativi semplici
- 9 Fotovoltaico
- 10 Prati stabili
- 11 Sistemi colturali e particellari complessi
- 12 Colture temporanee associate a colture permanenti
- 13 Aree estrattive
- 14 Frutteti e frutti minori
- 15 Insediamento rado
- 16 Arboricoltura da legno
- 17 Reti stradali e spazi accessori
- 18 Insediamento residenziale a tessuto discontinuo
- 19 Tessuto residenziale continuo mediamente denso
- 20 Boschi di latifoglie ad alto fusto
- 21 Tessuto residenziale continuo e denso
- 22 Aree verdi urbane
- 23 Aree sportive
- 24 Insediamento commerciale
- 25 Insediamenti di grandi impianti di servizi pubbl. e privati
- 26 Discariche e depositi
- 27 Brughiere e cespuglieti
- 28 Boschi misti di conifere e latifoglie
- 29 Paludi interne
- 30 Colture orticole in campo, serra, sottoplastica
- 31 Bacini idrici per scopi irrigui e ad altra destinazione produttiva

- Posizionamento planimetrico punto di sondaggio relativo alla linea in progetto
- Posizionamento planimetrico punto di sondaggio relativo alla linea in rimozione

# METANODOTTO CITTA' SANT'ANGELO - ALANNO

USO DEL SUOLO CON UBICAZIONE SONDRAGGI  
(ai sensi del DPR n. 120/2017) - DISMISSIONE CONDOTTE ESISTENTI

Quadro d'unione



0	11/02/22	EMISSIONE PER ENTI	DEL VECCHIO	FRANCESCO	BANCI
REV.	DATA	DESCRIZIONE	ELABORATO	VERIFICATO	APPROVATO
		Progettista			
			Comm.	5719-001	
			Dis.	D-PG-D-1017	

Foglio  
**3**  
di 14  
Scala  
1:10.000

C.T.R. F. 351062

C.T.R. F. 351101

C.T.R. F. 351104

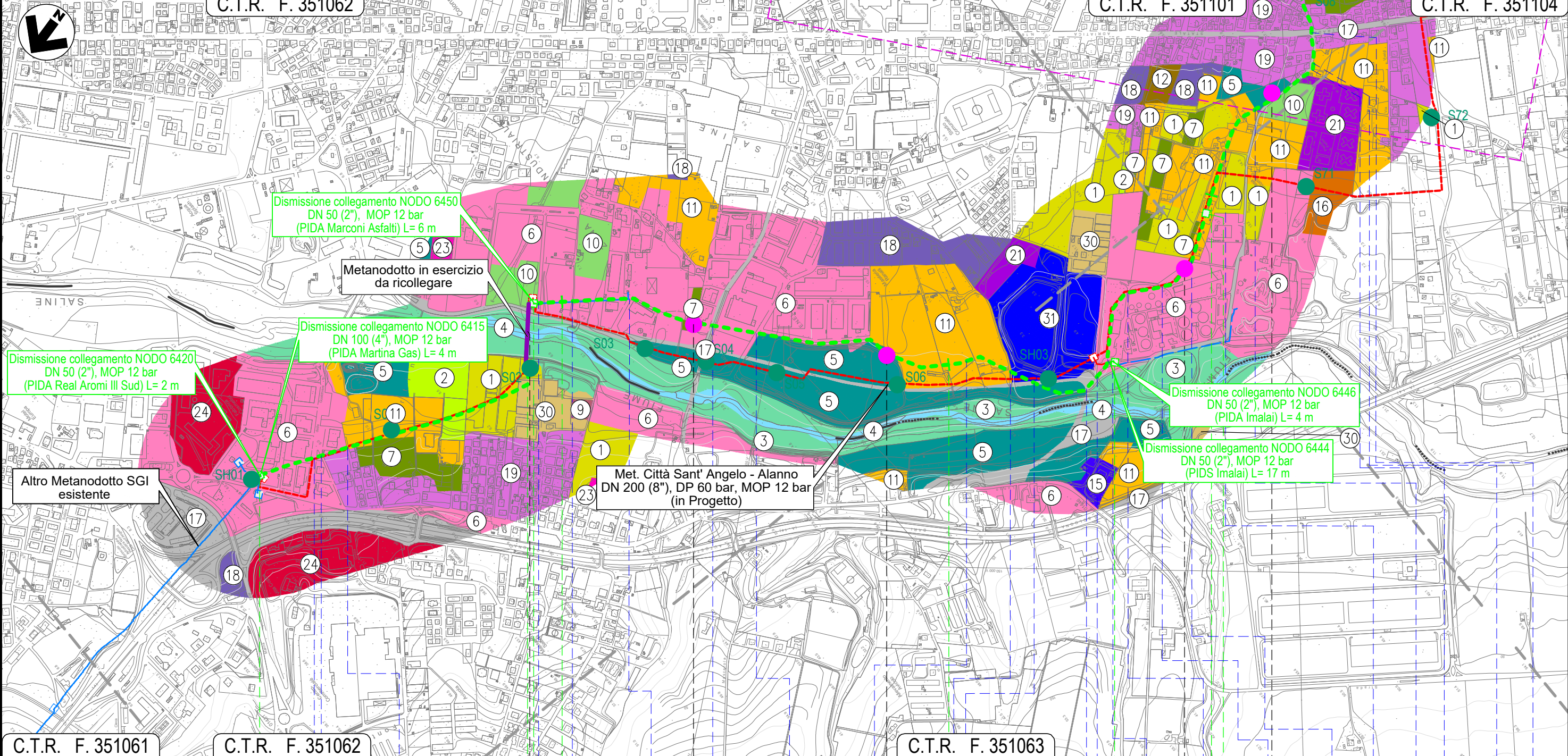

C.T.R. F. 351061

C.T.R. F. 351062

C.T.R. F. 351063

CITTA' SANT'ANGELO

PESCARA

MONTESILVANO



SR01

SR02

SR03

SR04

n. 2

n. 2

n. 2

n. 2

0/-1 m; -1/-2 m

0/-1 m; -1/-2 m

0/-1 m; -1/-2 m

0/-1 m; -1/-2 m

T

T

T

T

Il presente disegno e' di proprieta' aziendale - La Societa' tutelera' i propri diritti a termine di legge.

# METANODOTTO CITTA' SANT'ANGELO - ALANNO

USO DEL SUOLO CON UBICAZIONE SONDAGGI  
(ai sensi del DPR n. 120/2017) - DISMISSIONE CONDOTTE ESISTENTI

Quadro d'unione

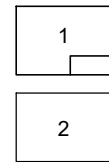

0	11/02/22	EMISSIONE PER ENTI	DEL VECCHIO	FRANCESCO	BANCI
REV.	DATA	DESCRIZIONE	ELABORATO	VERIFICATO	APPROVATO
		Progettista	Comm. 5719-001		
			Dis. D-PG-D-1017		



Foglio  
**4**  
di 14  
Scala  
1:10.000

C.T.R. F. 351062

C.T.R. F. 351101

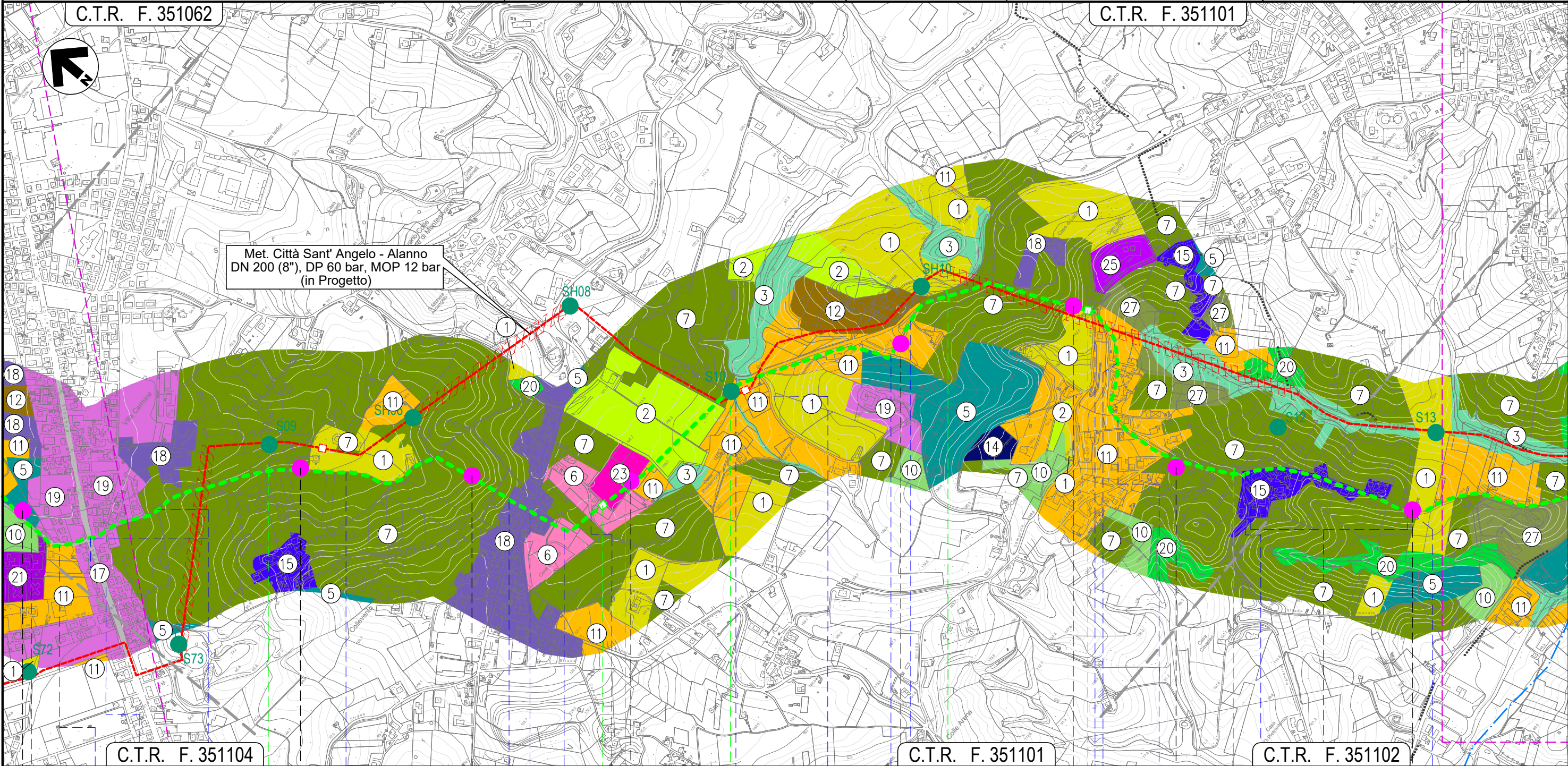

Met. Città Sant' Angelo - Alanno  
DN 200 (8"), DP 60 bar, MOP 12 bar  
(in Progetto)

Il presente disegno e' di proprieta' aziendale - La Societa' tutelera' i propri diritti a termine di legge.

C.T.R. F. 351104

C.T.R. F. 351101

C.T.R. F. 351102

MONTESILVANO  
PESCARA

NODO 6457

NODO 6460

NODO 6470

- Via Tamigi (percorrenza)
- Fosso intubato
- Via Vestina
- Via Fratelli Cervi (percorrenza)
- Via Fonte d'Olmo Est (percorrenza)
- Strada priv. asfaltata
- S.P. n.25
- Piazzale asf. priv.
- Strada da Denominare 15
- Fosso Mazzocco
- Strada C. San Giovanni
- Fosso
- Strada priv. asfaltata
- Via Giorgio La Pira
- Strada priv. asfaltata
- Strada Da Denominare N.32 (percorrenza)
- Strada asfaltata
- Strada Da Denominare N.32 (percorrenza)
- Strada Da Denominare N.32

SR04 SR05 SR06 SR07 SR08 SR09 SR41 SR10

n. 2 n. 2 n. 2 n. 2 n. 2 n. 2 n. 2 n. 2  
0/-1 m; -1/-2 m 0/-1 m; -1/-2 m 0/-1 m; -1/-2 m 0/-1 m; -1/-2 m 0/-1 m; -1/-2 m 0/-1 m; -1/-2 m 0/-1 m; -1/-2 m 0/-1 m; -1/-2 m

T T T T T T T T

# METANODOTTO CITTA' SANT'ANGELO - ALANNO

USO DEL SUOLO CON UBICAZIONE SONDAGGI  
(ai sensi del DPR n. 120/2017) - DISMISSIONE CONDOTTE ESISTENTI

Quadro d'unione

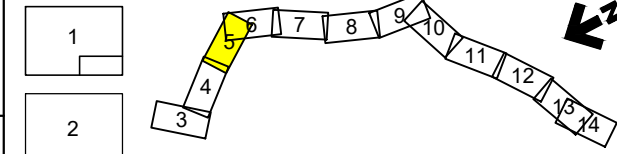

0	11/02/22	EMISSIONE PER ENTI	DEL VECCHIO	FRANCESCONE	BANCI
REV.	DATA	DESCRIZIONE	ELABORATO	VERIFICATO	APPROVATO
		Progettista	Comm. 5719-001		
			Dis. D-PG-D-1017		

Foglio  
**5**  
di 14  
Scala  
1:10.000

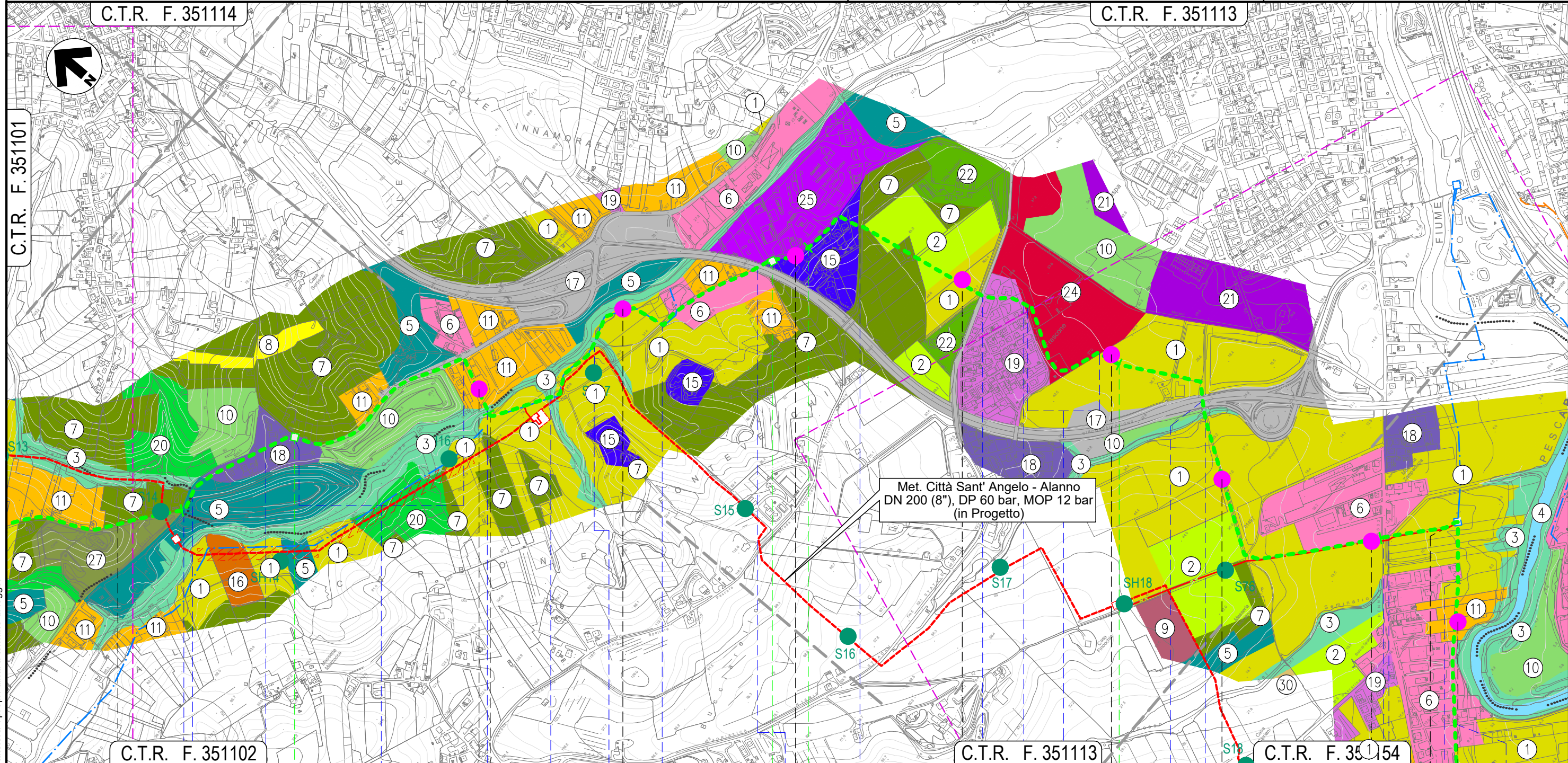

Il presente disegno e' di proprieta' aziendale - La Societa' tutelera' i propri diritti a termine di legge.

MONTESILVANO	8	PESCARA	9	PESCARA	10	SPOLTORE	11	PESCARA	12										
Strada Comunale Prati		Fosso Valle Furci	Fosso	Strada Com. Prati (percorrenza)	Fosso Grande	Fosso	Fosso	Via Fonte Vecchia	S.S. n.714	Via Valle Carbone	S.R. n.16 bis	Via Vasto	strada priv. asfaltata (percorrenza)	S.S. n.714	Fosso	S.R. n.602	Fosso del Seminario	Viale Europa	Via Tenna
SR12		SR13		SR14		SR15		SR16		SR17		SR18		SR19					
n. 2		n. 2		n. 2		n. 2		n. 2		n. 2		n. 2		n. 2					
0/-1 m; -1/-2 m		0/-1 m; -1/-2 m		0/-1 m; -1/-2 m		0/-1 m; -1/-2 m		0/-1 m; -1/-2 m		0/-1 m; -1/-2 m		0/-1 m; -1/-2 m		0/-1 m; -1/-2 m					
T		T		T		T		T		T		T		T					

# METANODOTTO CITTA' SANT'ANGELO - ALANNO

USO DEL SUOLO CON UBICAZIONE SONDAGGI  
(ai sensi del DPR n. 120/2017) - DISMISSIONE CONDOTTE ESISTENTI

C.T.R. F. 351113

C.T.R. F. 351154

C.T.R. F. 351153

Quadro d'unione

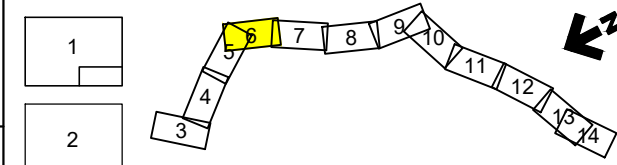

0	11/02/22	EMISSIONE PER ENTI	DEL VECCHIO	FRANCESCO	BANCI	Foglio <b>6</b>
REV.	DATA	DESCRIZIONE	ELABORATO	VERIFICATO	APPROVATO	
Progettista			Comm. 5719-001			Scala 1:10.000
Dis.			D-PG-D-1017			

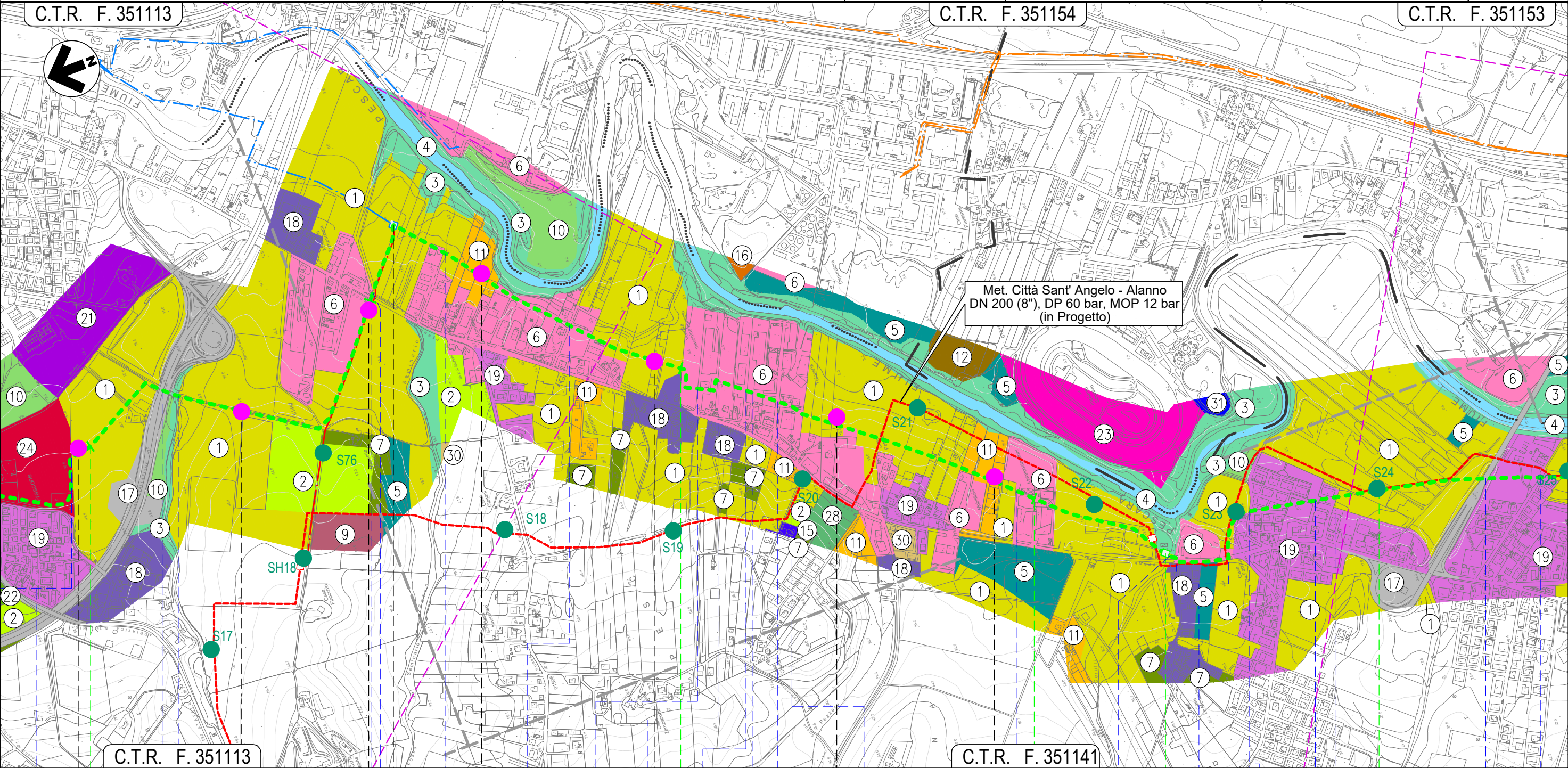

C.T.R. F. 351113

C.T.R. F. 351141

11 12 13 14 15

SPOLTORE  
PESCARA



strada priv. asfaltata (percorrenza) S.S. n.714 Fosso S.R. n.602 Fosso del Seminario Viale Europa Via Tenna Piazzale asf. priv. Strada asfaltata Piazzale asf. priv. Piazzale asf. priv. Via Livenza Piazzale asf. priv. Strada asfaltata Fosso intubato S.R. n.602 (percorrenza) Via Arno Via Fosso Adda Via Mincio Via Aterno Via Pescara

SR16	SR17	SR18	SR19	SR20	SR21	SR22
n. 2	n. 2	n. 2	n. 2	n. 2	n. 2	n. 2
0/-1 m; -1/-2 m	0/-1 m; -1/-2 m	0/-1 m; -1/-2 m	0/-1 m; -1/-2 m	0/-1 m; -1/-2 m	0/-1 m; -1/-2 m	0/-1 m; -1/-2 m
T	T	T	T	T	T	T

Il presente disegno e' di proprieta' aziendale - La Societa' tutelera' i propri diritti a termine di legge.

# METANODOTTO CITTA' SANT'ANGELO - ALANNO

USO DEL SUOLO CON UBICAZIONE SONDAGGI  
(ai sensi del DPR n. 120/2017) - DISMISSIONE CONDOTTE ESISTENTI

C.T.R. F. 351153

C.T.R. F. 351142

C.T.R. F. 361021

Quadro d'unione

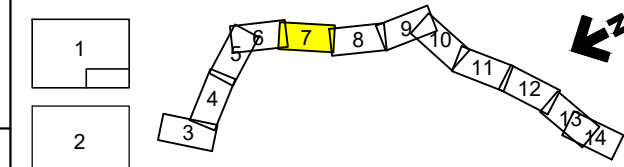

0	11/02/22	EMISSIONE PER ENTI	DEL VECCHIO	FRANCESCO	BANCI	Foglio
REV.	DATA	DESCRIZIONE	ELABORATO	VERIFICATO	APPROVATO	7
		Progettista				di 14
			Comm.	5719-001		Scala
			Dis.	D-PG-D-1017		1:10.000



C.T.R. F. 351154

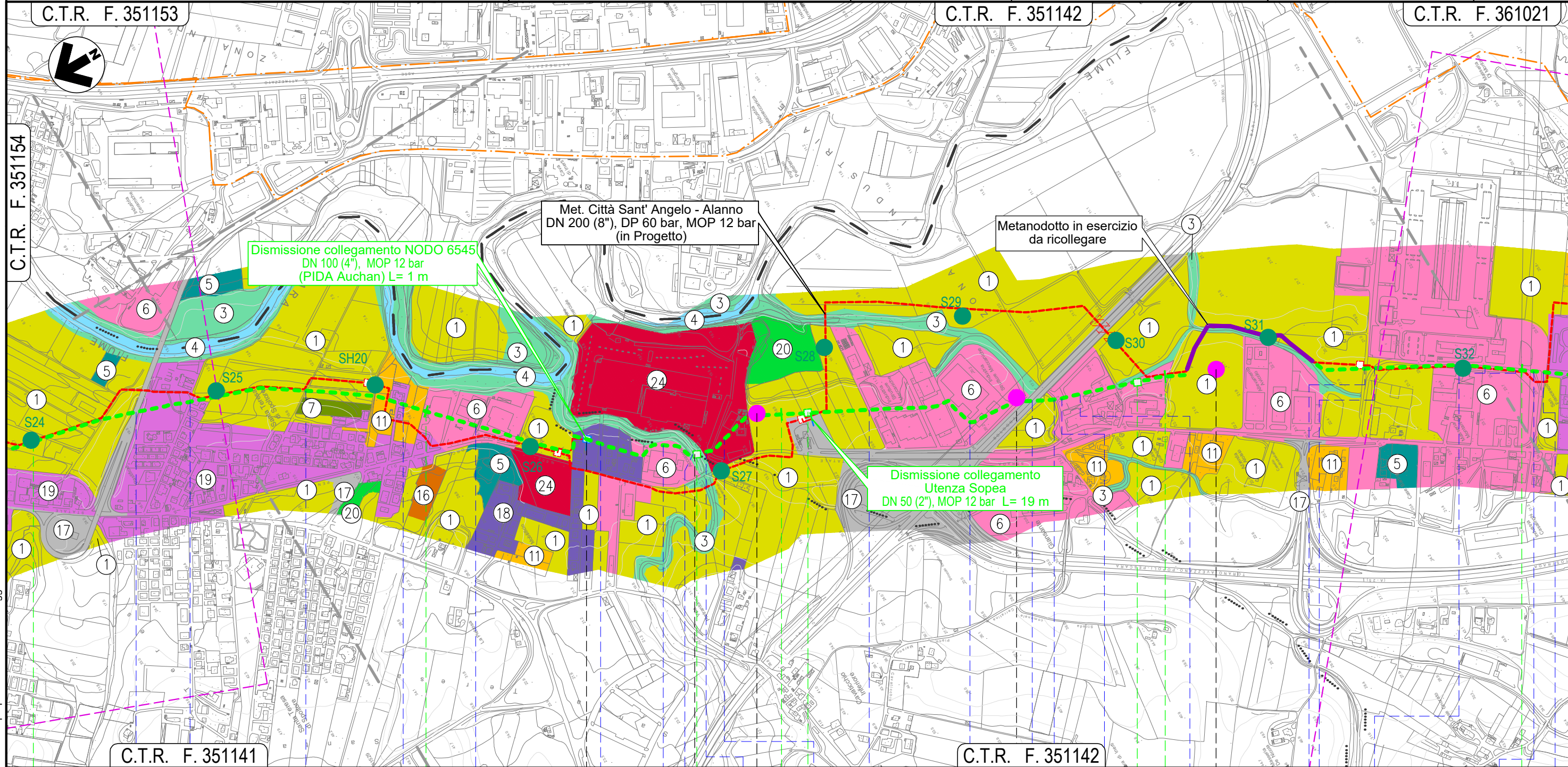

C.T.R. F. 351141

C.T.R. F. 351142

15 16 17 18 19

SPOLTORE

PESCARA

CEPAGATTI

Via Aterno • Via Pescara • Via Aterno • Strada privata asfaltata • N.2 Piazzali asfaltati priv. • Strada asfaltata • Piazzale asf. priv. • Fosso Fontecchio • Strada privata asfaltata • Piazzale asf. priv. • Strada asfaltata • Piazzale asf. priv. • Autostrada A14 • Fosso Madonna • Via Nazionale • Piazzale asf. priv. • Strada privata asfaltata • Via Lombardia • n.2 Strade priv. asfaltate • Via Lombardia • S.R. n.602

SR23

SR24

SR25

n. 2

n. 2

n. 2

0/-1 m; -1/-2 m

0/-1 m; -1/-2 m

0/-1 m; -1/-2 m

T

T

T

Il presente disegno e' di proprieta' aziendale - La Societa' tutelera' i propri diritti a termine di legge.

# METANODOTTO CITTA' SANT'ANGELO - ALANNO

USO DEL SUOLO CON UBICAZIONE SONDAGGI  
(ai sensi del DPR n. 120/2017) - DISMISSIONE CONDOTTE ESISTENTI

C.T.R. F. 361021

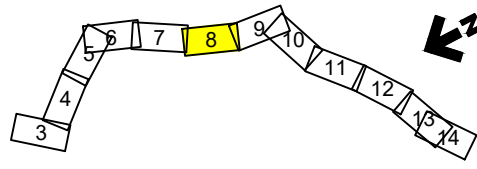
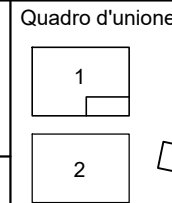

0	11/02/22	EMISSIONE PER ENTI	DEL VECCHIO	FRANCESCO	BANCI	Foglio <b>8</b>
REV.	DATA	DESCRIZIONE	ELABORATO	VERIFICATO	APPROVATO	
Progettista			Comm. 5719-001			di 14
						Scala 1:10.000
			Dis. D-PG-D-1017			C.T.R. F. 361022

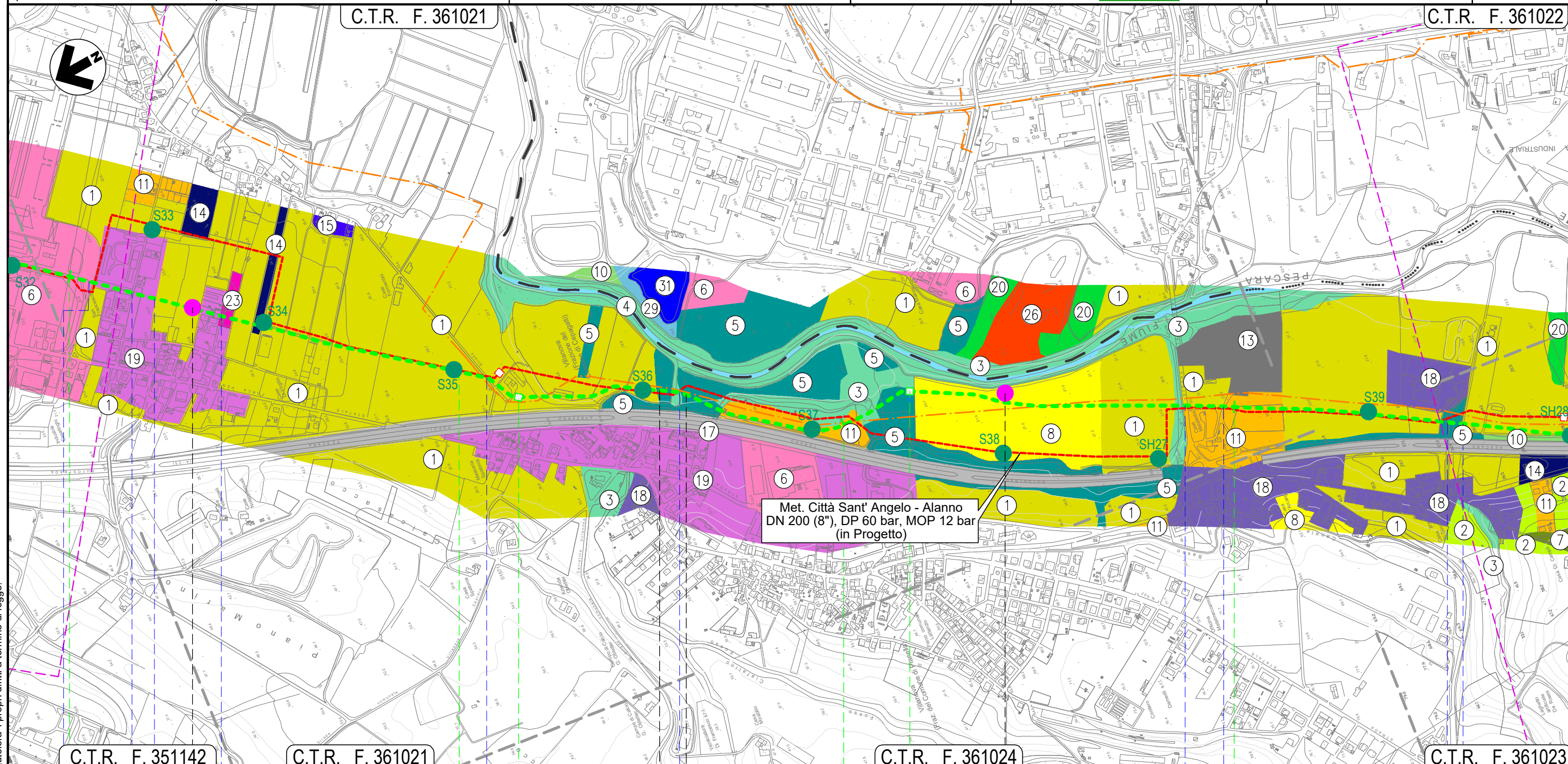

C.T.R. F. 351142      C.T.R. F. 361021      C.T.R. F. 361024      C.T.R. F. 361023

19	20	21	22
CEPAGATTI PESCARA		CHIETI CHIETI	CEPAGATTI PESCARA
S.R. n.602	Via Lombardia	Via Lazio	Via Lazio
Via Piemonte		Fosso Cialfalino	S.S. n.81
Via Aterno		Strada asfaltata	Fosso
SR026		SR27	
n. 2		n. 2	
0/-1 m; -1/-2 m		0/-1 m; -1/-2 m	
T		T	

Il presente disegno e' di proprieta' aziendale - La Societa' tutelera' i propri diritti a termine di legge.



# METANODOTTO CITTA' SANT'ANGELO - ALANNO

USO DEL SUOLO CON UBICAZIONE SONDAGGI  
(ai sensi del DPR n. 120/2017) - DISMISSIONE CONDOTTE ESISTENTI

Quadro d'unione



0	11/02/22	EMISSIONE PER ENTI	DEL VECCHIO	FRANCESCO	BANCI
REV.	DATA	DESCRIZIONE	ELABORATO	VERIFICATO	APPROVATO
		Progettista			
		Comm.	5719-001		
		Dis.	D-PG-D-1017		

Foglio  
**9**  
di 14  
Scala  
1:10.000

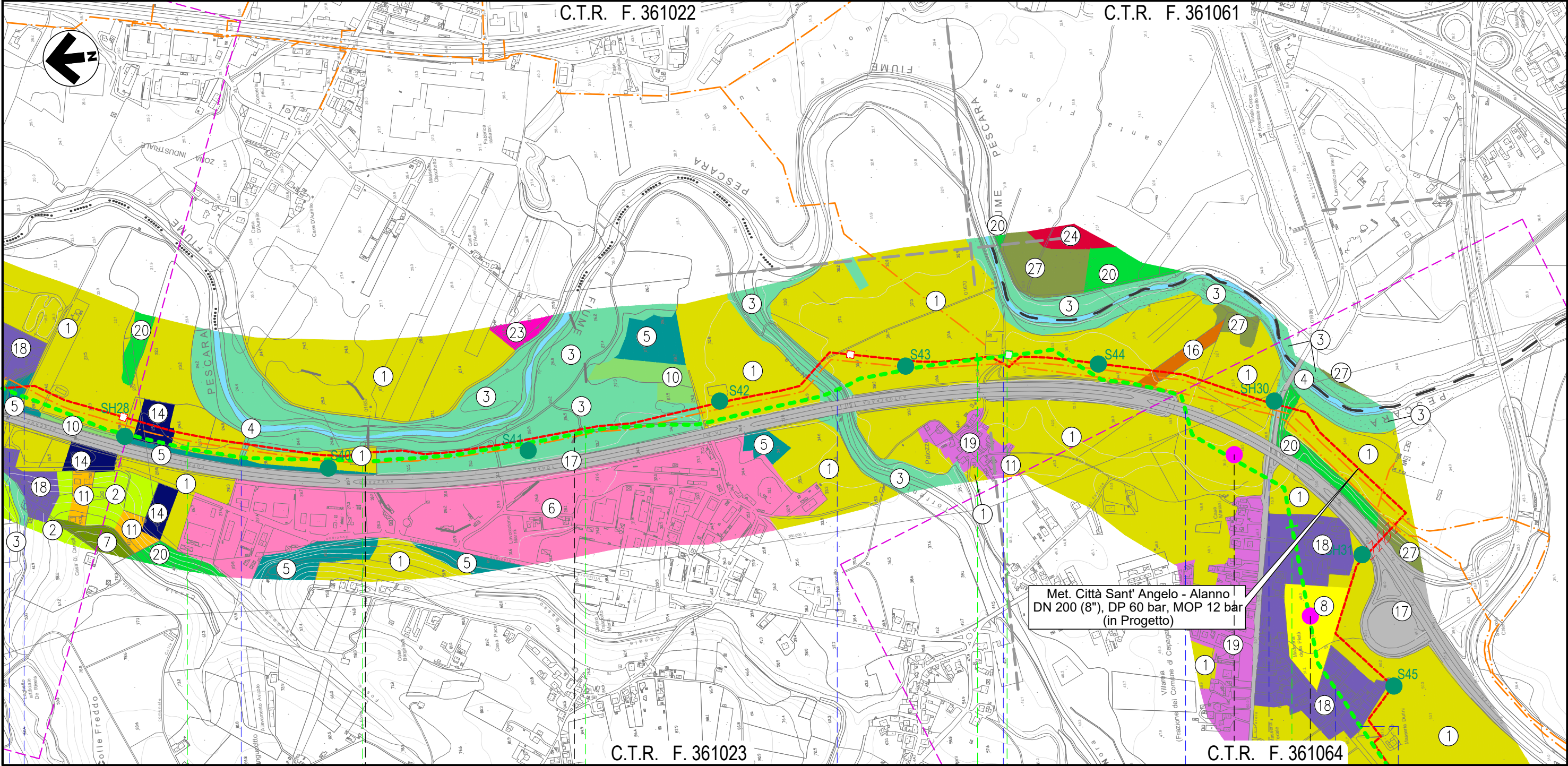

23	24	25	26
CEPAGATTI	CHIETI	CEPAGATTI	
PESCARA	CHIETI	PESCARA	
• Fosso	• Fosso	• Torrente Nora	• Strada Contrada Palazzo
• Strada asfaltata			• Autostrada A25 • S.P. n. 41 • Via Maria Curie • Via Natalia Ginzburg
		SR28	SR29
		n. 2	n. 2
		0/-1 m; -1/-2 m 0/-1 m; -1/-2 m	
		T	T

Il presente disegno e' di proprieta' aziendale - La Societa' tutelera' i propri diritti a termine di legge.

# METANODOTTO CITTA' SANT'ANGELO - ALANNO

USO DEL SUOLO CON UBICAZIONE SONDAGGI  
(ai sensi del DPR n. 120/2017) - DISMISSIONE CONDOTTE ESISTENTI

Quadro d'unione

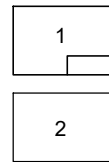

0	11/02/22	EMISSIONE PER ENTI	DEL VECCHIO	FRANCESCONE	BANCI
REV.	DATA	DESCRIZIONE	ELABORATO	VERIFICATO	APPROVATO
		Progettista	5719-001		
			D-PG-D-1017		

Foglio  
**10**  
di 14  
Scala  
1:10.000



C.T.R. F. 361064

C.T.R. F. 361051

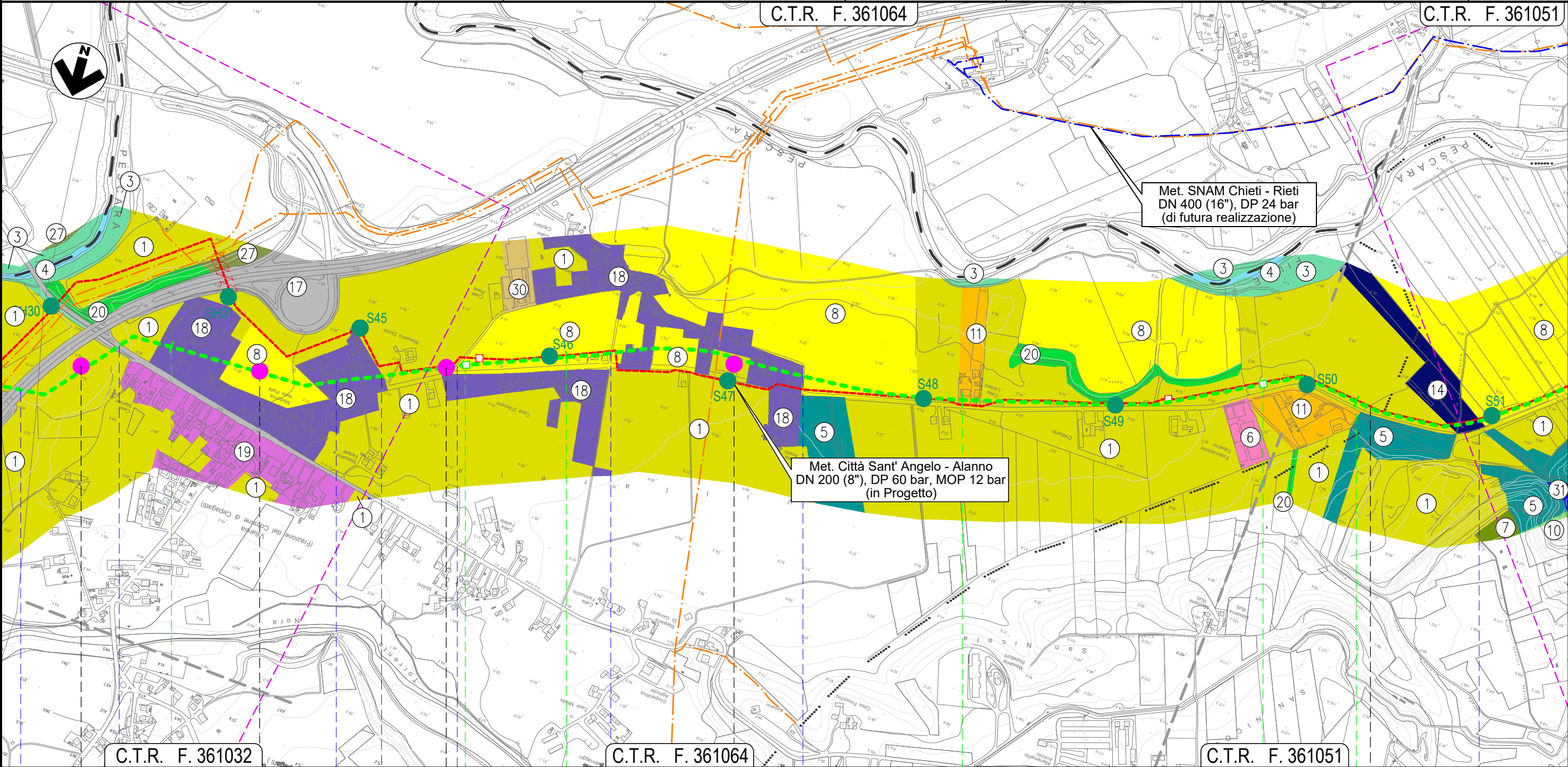

Il presente disegno e' di proprieta' aziendale - La Societa' tutelera' i propri diritti a termine di legge.

26		27		28		29	
CEPAGATTI				ROSCIANO			
PESCARA							
● Autostrada A25		● S.P. n. 41		● Via Maria Curie		● Via Natalia Ginzburg	
● Via G. D'Arco		● Via E. Duse		● Via G. D'Arco		● Canale in C.A.	
SR28		SR29		SR30		SR31	
n. 2		n. 2		n. 2		n. 2	
0/-1 m; -1/-2 m		0/-1 m; -1/-2 m		0/-1 m; -1/-2 m		0/-1 m; -1/-2 m	
T		T		T		T	

# METANODOTTO CITTA' SANT'ANGELO - ALANNO

USO DEL SUOLO CON UBICAZIONE SONDAGGI  
(ai sensi del DPR n. 120/2017) - DISMISSIONE CONDOTTE ESISTENTI

Quadro d'unione

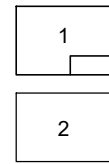

0	11/02/22	EMISSIONE PER ENTI	DEL VECCHIO	FRANCESCO	BANCI
REV.	DATA	DESCRIZIONE	ELABORATO	VERIFICATO	APPROVATO
		Progettista	5719-001		
			D-PG-D-1017		

Foglio  
**11**  
di 14  
Scala  
1:10.000

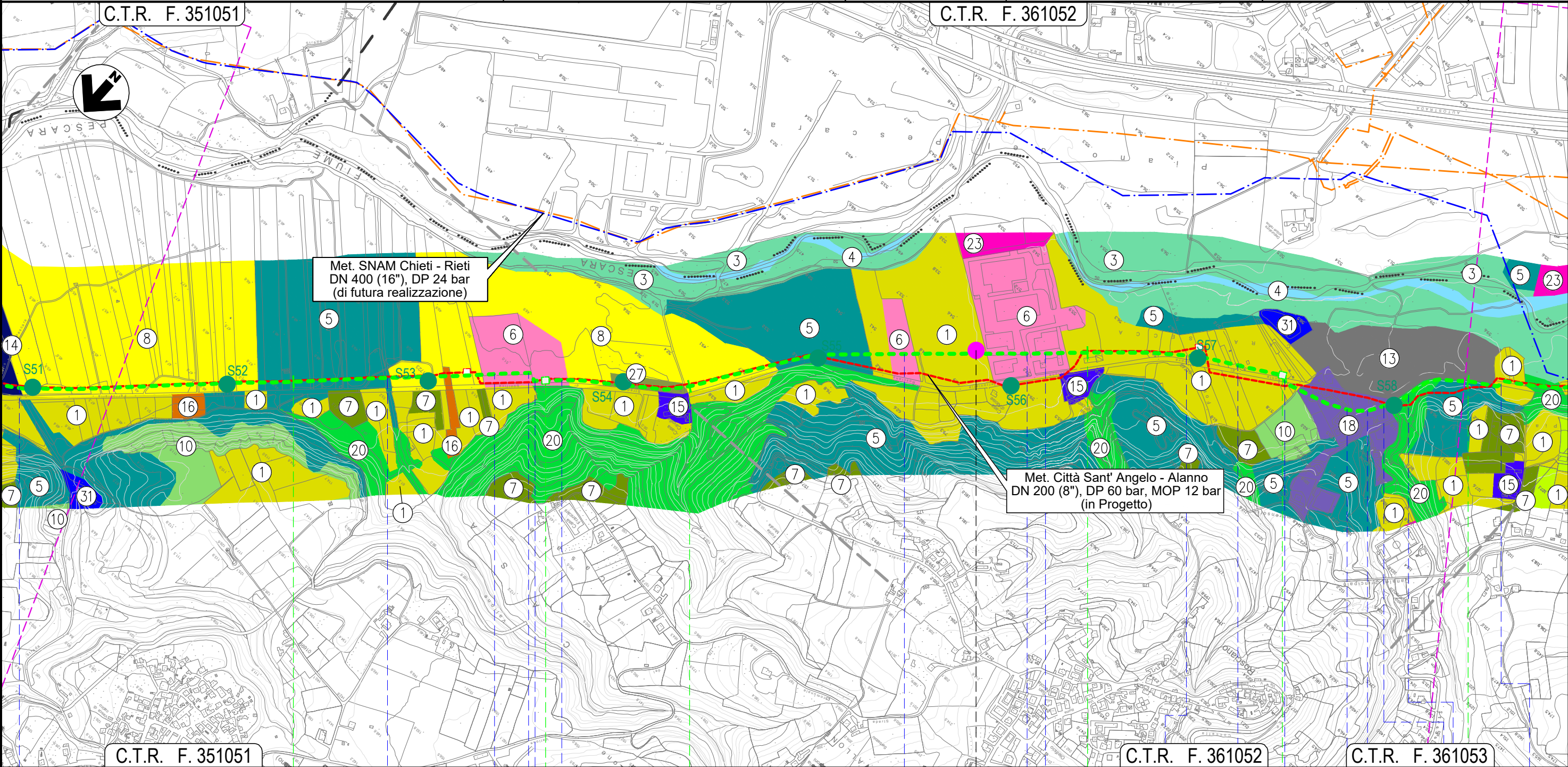

Il presente disegno e' di proprieta' aziendale - La Societa' tutelera' i propri diritti a termine di legge.

Canale in C.A.	Fosso	Accesso area industriale	NODO 6635	Piazzale asfaltato	Piazzale asf. priv.	Strada asfaltata	Piazzale asf. priv.	Fosso Nerone (in C.A.)	Strada privata asfaltata	S.P. n. 44	Via Portanova	NODO 6638	Piazzale asf. priv.	Strada asf.	Fosso di Casa Leotta	S.P. n. 44
<b>SR33</b>																
n. 2																
0/-1 m; -1/-2 m																
T																

# METANODOTTO CITTA' SANT'ANGELO - ALANNO

USO DEL SUOLO CON UBICAZIONE SONDAGGI  
(ai sensi del DPR n. 120/2017) - DISMISSIONE CONDOTTE ESISTENTI

C.T.R. F. 351052

Quadro d'unione

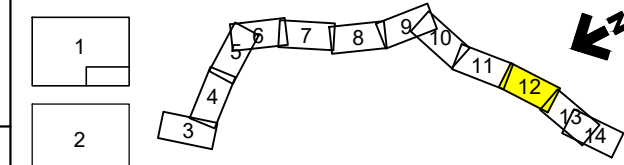

0	11/02/22	EMMISSIONE PER ENTI	DEL VECCHIO	FRANCESCO	BANCI
REV.	DATA	DESCRIZIONE	ELABORATO	VERIFICATO	APPROVATO
		Progettista	5719-001		
			D-PG-D-1017		

Foglio  
**12**  
di 14  
Scala  
1:10.000



C.T.R. F. 361094

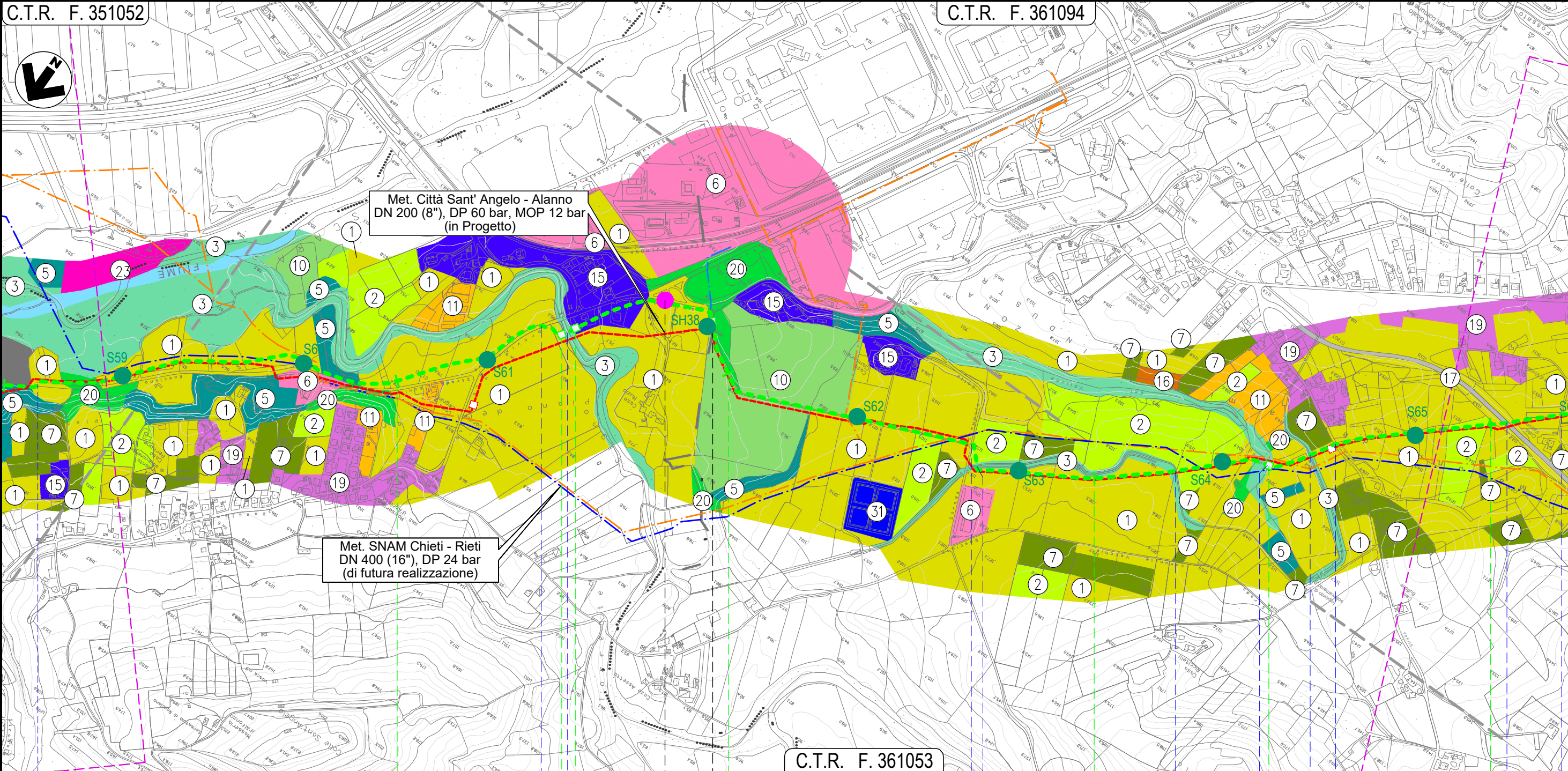

Il presente disegno e' di proprieta' aziendale - La Societa' tutelera' i propri diritti a termine di legge.

ROSCIANO		34	35	36	37
PESCARA		ALANNO			
● S.P. n. 44	◀ NODO 6640 ▶	◀ NODO 6650 ▶	◀ NODO 6655 ▶	◀ NODO 6660 ▶	● S.P. n.48
● S.P. n. 44	● Torrente Cigno	● Via dei Gelsi	● Canale Alto	● Canale Alto	● Fosso del Vallone
<b>SR34</b>					
n. 2					
0/-1 m; -1/-2 m					
T					

# METANODOTTO CITTA' SANT'ANGELO - ALANNO

USO DEL SUOLO CON UBICAZIONE SONDAGGI  
(ai sensi del DPR n. 120/2017) - DISMISSIONE CONDOTTE ESISTENTI

Quadro d'unione

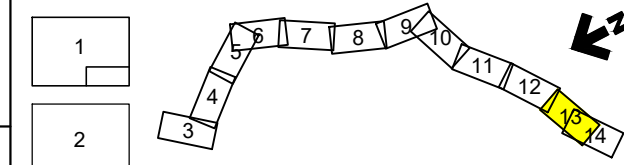

0	11/02/22	EMISSIONE PER ENTI	DEL VECCHIO	FRANCESCO	BANCI
REV.	DATA	DESCRIZIONE	ELABORATO	VERIFICATO	APPROVATO
		Progettista			
		Comm.	5719-001		
		Dis.	D-PG-D-1017		

Foglio  
**13**  
di 14  
Scala  
1:10.000

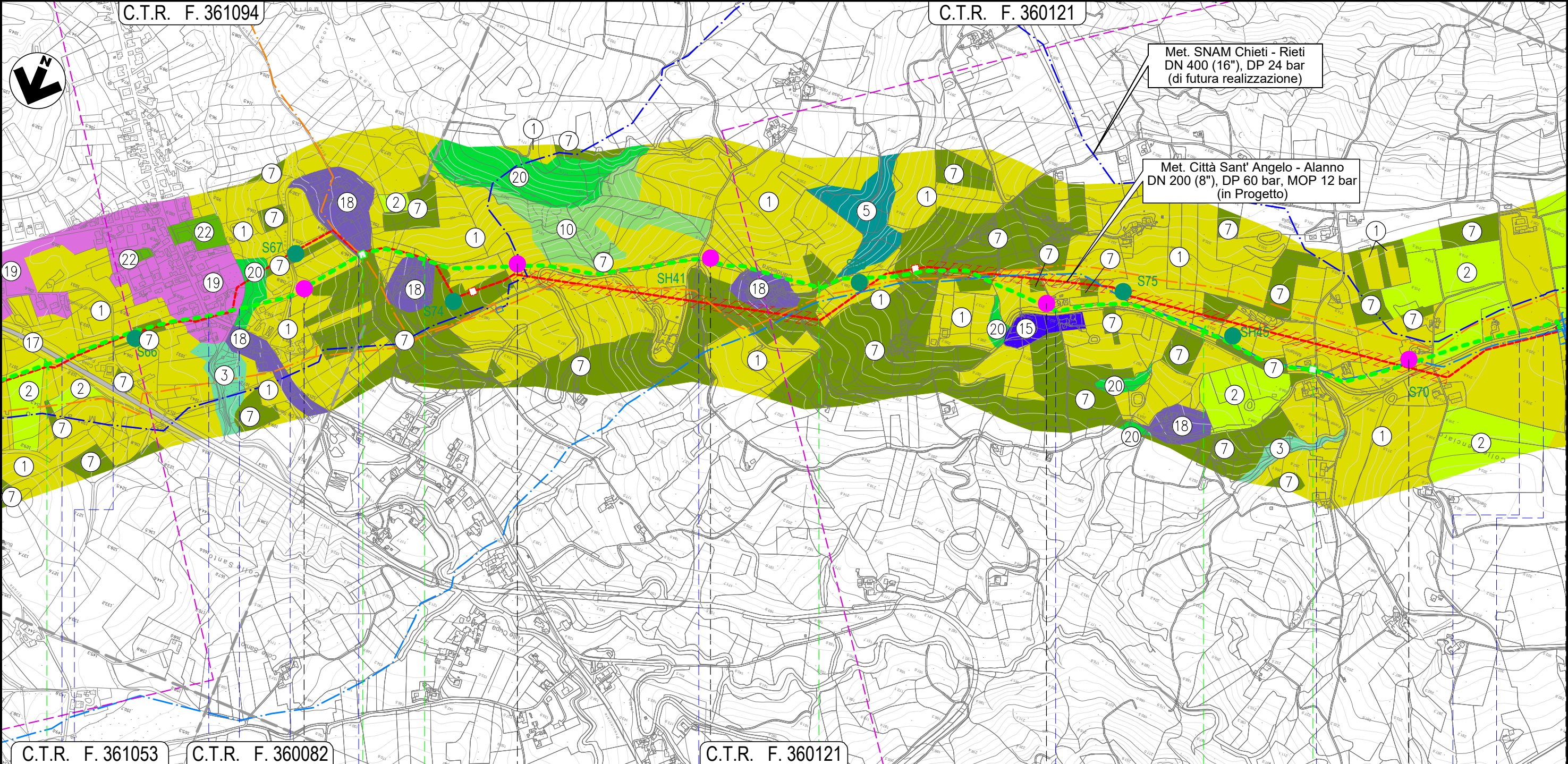

37	38	39	40
ALANNO PESCARA			
Strada Consortile	Via E. Berlinguer	S.P. n. 40	Il Fossatello
S.P. n. 49-2	S.P. n. 49-2	Via Fraticelli	Via Colle del Vento
S.P. n. 49-2			Via Colle del Vento
S.P. n. 49-2			S.P. n. 49-2
SR42	SR37	SR38	SR39
n. 2	n. 2	n. 2	n. 2
0/-1 m; -1/-2 m	0/-1 m; -1/-2 m	0/-1 m; -1/-2 m	0/-1 m; -1/-2 m
T	T	T	T

Il presente disegno e' di proprieta' aziendale - La Societa' tutelera' i propri diritti a termine di legge.

# METANODOTTO CITTA' SANT'ANGELO - ALANNO

USO DEL SUOLO CON UBICAZIONE SONDAGGI  
(ai sensi del DPR n. 120/2017) - DISMISSIONE CONDOTTE ESISTENTI

Quadro d'unione

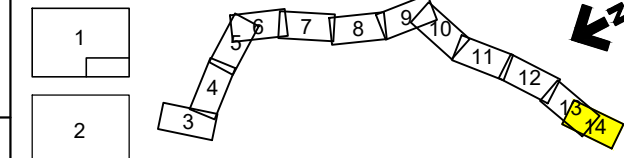

0	11/02/22	EMISSIONE PER ENTI	DEL VECCHIO	FRANCESCO	BANCI	Foglio <b>14</b> di 14 Scala 1:10.000
REV.	DATA	DESCRIZIONE	ELABORATO	VERIFICATO	APPROVATO	
Progettista			Comm. 5719-001			Dis. D-PG-D-1017
Società Gasdotti Italia S.P.A.						

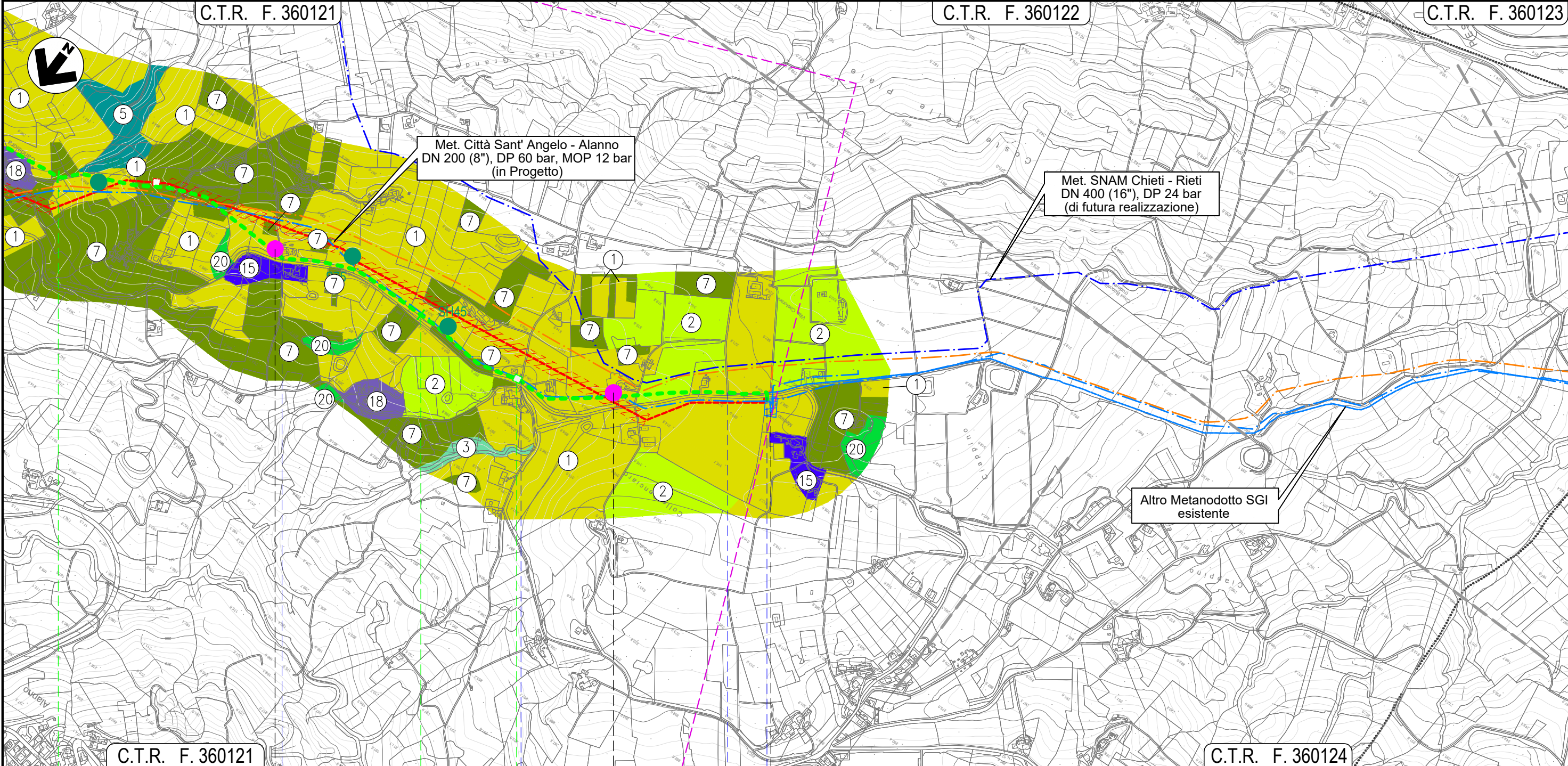

Il presente disegno e' di proprieta' aziendale - La Societa' tutelera' i propri diritti a termine di legge.