

LEGENDA

SIMBOLOGIA CARTOGRAFICA

- Metanodotto in progetto
DN 200 (8"), DP 60 bar, MOP 12 bar
- Metanodotto da dismettere
DN 175 (7"), MOP 12 bar
- Opere connesse da dismettere
- Metanodotto in esercizio
da ricollegare
- Metanodotti SGI esistenti
- Altri Metanodotti esistenti
- Aree impianti stacco-terminale
in progetto
- Aree impianti stacco-terminale
SGI esistenti
- Aree impianti esistenti
- T.O.C. - Trivelle spingitubo principali
- Impianti di linea in progetto
- Impianti di linea da porre fuori
esercizio e recuperare
- Impianti di linea in esercizio
- Limite sovrapposizione fogli
- Metanodotto Chieti - Rieti DN 400 (16")
MOP 24 bar (di futura realizzazione)
- Opere connesse in progetto

Ricollegamento / Interconnessione
DN xxx (x"), DP xx bar, MOP xx bar
L = xx m



COROGRAFIA 1:250.000

SIMBOLOGIA MECCANICA

- Punto di intercettazione di linea (P.I.L.)
- Punto di intercettazione di derivazione importante (P.I.D.I.)
- Punto di intercettazione e derivazione semplice con stacco da linea (P.I.D.S.)
- Punto di intercettazione di derivazione importante
con discaggio di allacciamento (P.I.D.I.)
- Impianto di riduzione/regolazione della pressione

Progressiva chilometrica	N.
Comuni	COMUNE
Province	PROVINCIA
Impianti	TIPO - N. - PROG. TIPO - N. - ESISTENTE DA MODIFICARE TIPO - N. - ESISTENTE
Attraversamenti	TIPOLOGIA ATTRAVERSATA (SS n.##, corso d'acqua, ferrovia, ecc.)
P.to di campionamento	SXX / SHXX
n. campioni	n. 2
Profondità prelievo	0/-1 m; -1/-2 m
Metodo di campionamento	T: Trivella manuale ; SG: sondaggio geognostico
Attraversamenti (opere connesse)	TIPOLOGIA ATTRAVERSATA (SS n.##, corso d'acqua, ferrovia, ecc.)

0	11/02/22	EMISSIONE PER ENTI			DEL VECCHIO	FRANCESCONE	BANCI
REV.	DATA	DESCRIZIONE			ELABORATO	VERIFICATO	APPROVATO
		Progettista				COMMESSA 5719	UNITA' 001
METANODOTTO CITTA' SANT'ANGELO - ALANNO					DISEGNO P-PG-D-1049		
USO DEL SUOLO CON UBICAZIONE SONDAGGI (ai sensi del DPR n. 120/2017)					REVISIONE 0		
					FG.	1	DI 14
					SCALA 1:10.000		

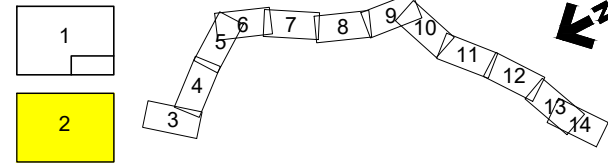

0	11/02/22	EMISSIONE PER ENTI	DEL VECCHIO	FRANCESCO	BANCI
REV.	DATA	DESCRIZIONE	ELABORATO	VERIFICATO	APPROVATO
		Progettista	 		
			Comm.	5719-001	
			Dis.	P-PG-D-1049	

LEGENDA TEMATICA

- | | | |
|--|---|---|
|  1 Seminativi in aree non irrigue |  17 Reti stradali e spazi accessori |  Posizionamento planimetrico punto di sondaggio relativo alla linea in progetto |
|  2 Vigneti |  18 Insediamento residenziale a tessuto discontinuo |  Posizionamento planimetrico punto di sondaggio relativo alla linea in rimozione |
|  3 Formazioni riparie |  19 Tessuto residenziale continuo mediamente denso | |
|  4 Fiumi, torrenti e fossi |  20 Boschi di latifoglie ad alto fusto | |
|  5 Aree a ricolonizzazione naturale |  21 Tessuto residenziale continuo e denso | |
|  6 Insediamenti industr. o artig. con spazi annessi |  22 Aree verdi urbane | |
|  7 Oliveti |  23 Aree sportive | |
|  8 Seminativi semplici |  24 Insediamento commerciale | |
|  9 Fotovoltaico |  25 Insediamenti di grandi impianti di servizi pubbl e privati | |
|  10 Prati stabili |  26 Discariche e depositi | |
|  11 Sistemi colturali e particellari complessi |  27 Brugiere e cespuglieti | |
|  12 Colture temporanee associate a colture permanenti |  28 Boschi misti di conifere e latifoglie | |
|  13 Aree estrattive |  29 Paludi interne | |
|  14 Frutteti e frutti minori |  30 Colture orticole in campo, serra, sottoplastica | |
|  15 Insediamento rado |  31 Bacini idrici per scopi irrigui e ad altra destinazione produttiva | |
|  16 Arboricoltura da legno | | |

METANODOTTO CITTA' SANT'ANGELO - ALANNO

USO DEL SUOLO CON UBICAZIONE SONDEGGI
(ai sensi del DPR n. 120/2017)

Quadro d'unione



0	11/02/22	EMMISSIONE PER ENTI	DEL VECCHIO	FRANCESCO	BANCI	Foglio 3
REV.	DATA	DESCRIZIONE	ELABORATO	VERIFICATO	APPROVATO	
Progettista						Scala 1:10.000
			Comm.	5719-001		
			Dis.	P-PG-D-1049		

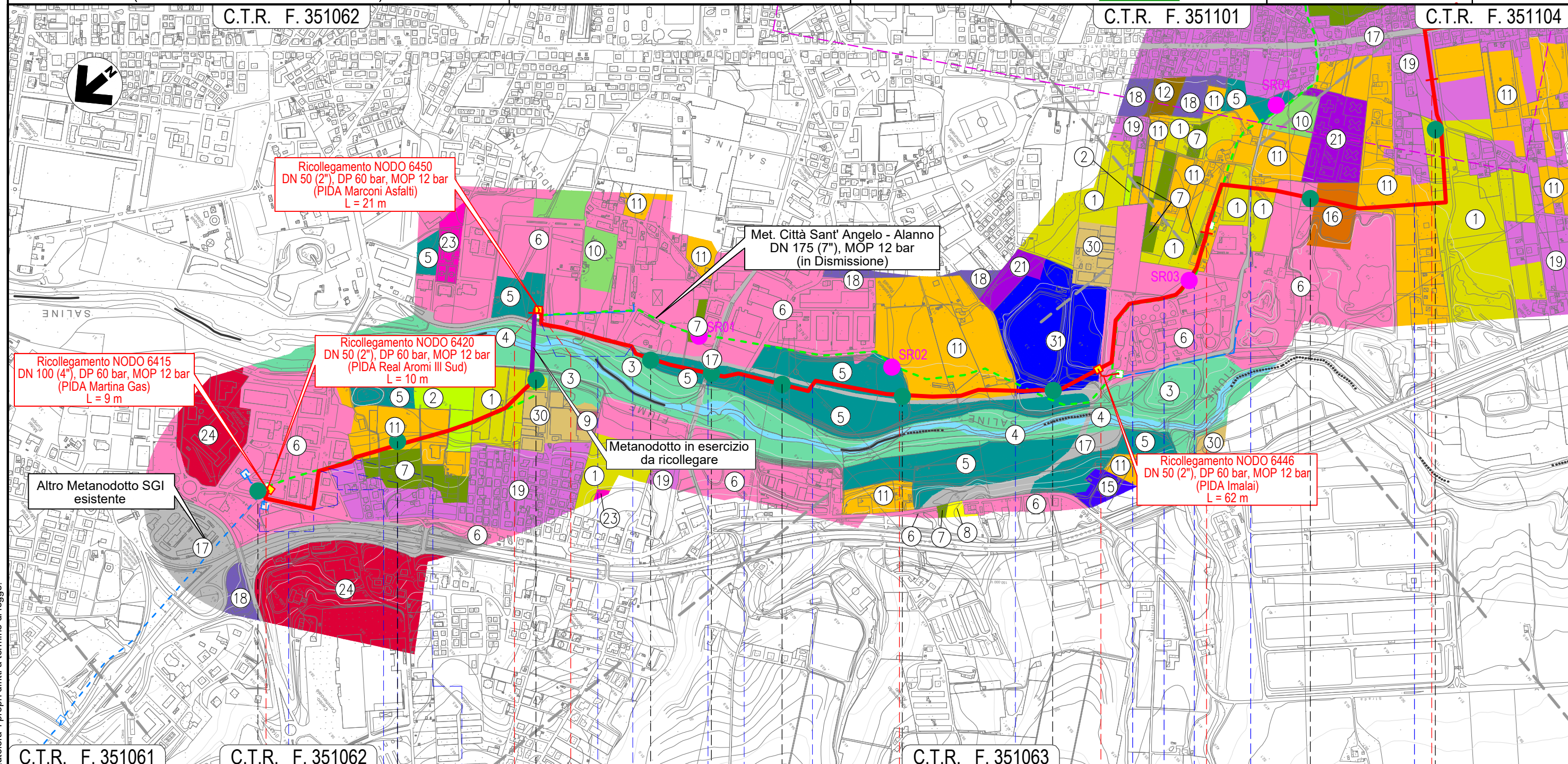

C.T.R. F. 351061	C.T.R. F. 351062	C.T.R. F. 351063	C.T.R. F. 351104
CITTA' SANT'ANGELO		PESCARA	MONTESILVANO
NODO 6410		NODO 6440	NODO 6453
S.P. n.2 Lungofino (percorrenza)	Via delle Gualchiere (percorr.+attr)	Strada asfaltata	Via Sangro
SH01	S01	S02	S03
n. 2	n. 2	n. 2	n. 2
0/-1 m; -1/-2 m	0/-1 m; -1/-2 m	0/-1 m; -1/-2 m	0/-1 m; -1/-2 m
SG	T	T	T
Via Lungofiume Saline (percorr.)		Via Fosso Foreste	Via Lungofiume Saline
S04	S05	S06	SH03
n. 2	n. 2	n. 2	n. 2
0/-1 m; -1/-2 m	0/-1 m; -1/-2 m	0/-1 m; -1/-2 m	0/-1 m; -1/-2 m
T	T	T	SG
Via Inn		Via Danubio	Strada asf. Depuratore
S07	S71	S72	
n. 2	n. 2	n. 2	
0/-1 m; -1/-2 m	0/-1 m; -1/-2 m	0/-1 m; -1/-2 m	
T	T	T	
Strada asfaltata		Via Tamigi	Via Antonio Vivaldi

Il presente disegno e' di proprieta' aziendale - La Societa' tutelera' i propri diritti a termine di legge.

METANODOTTO CITTA' SANT'ANGELO - ALANNO

USO DEL SUOLO CON UBICAZIONE SONDAGGI
(ai sensi del DPR n. 120/2017)

Quadro d'unione



0	11/02/22	EMISSIONE PER ENTI	DEL VECCHIO	FRANCESCONE	BANCI	Foglio 4
REV.	DATA	DESCRIZIONE	ELABORATO	VERIFICATO	APPROVATO	
Progettista			Comm. 5719-001			Scala
						1:10.000
			Dis. P-PG-D-1049			

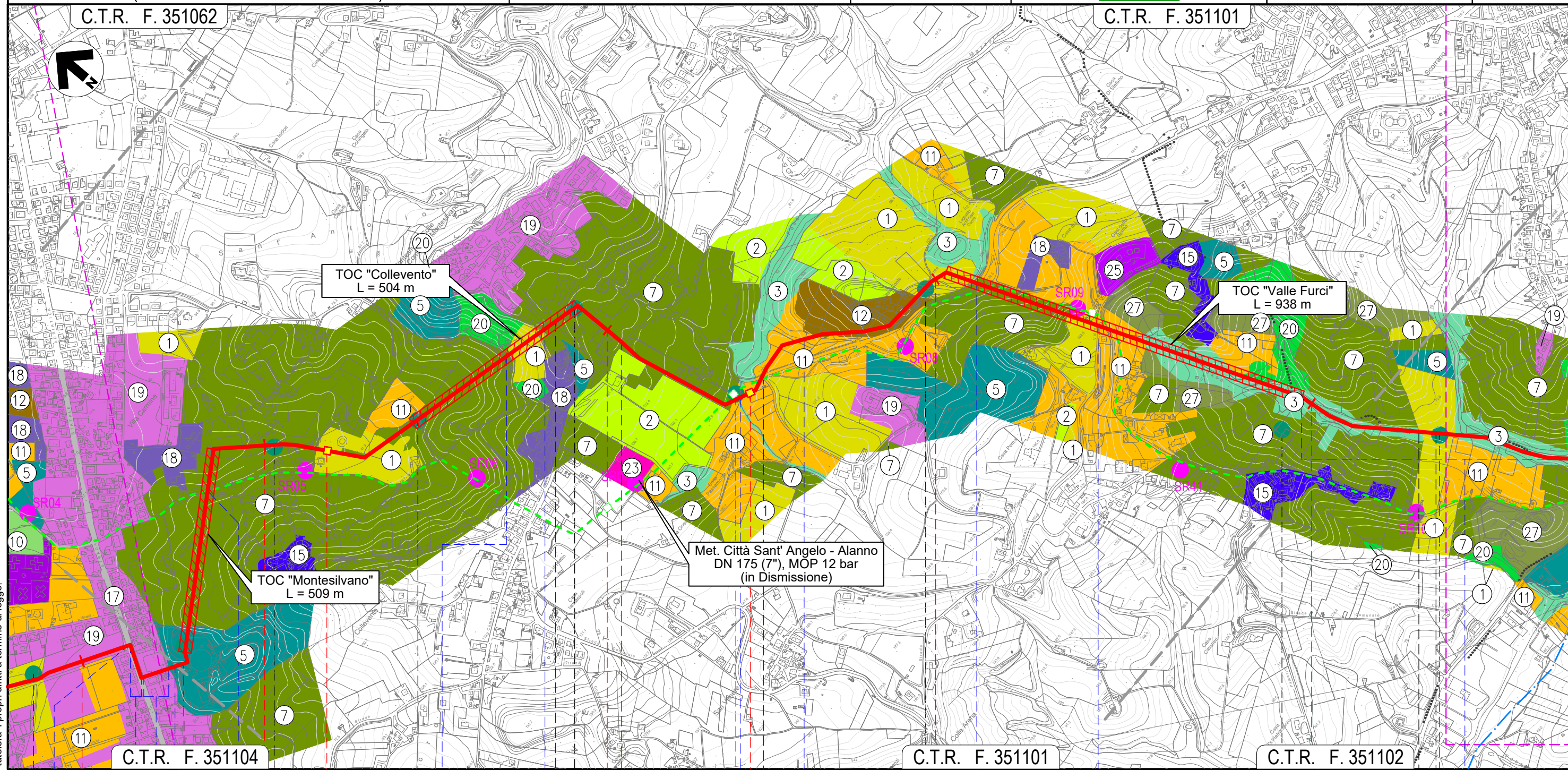

4	5	6	7	8	
MONTESILVANO			PESCARA		MONTESILVANO
PESCARA					PESCARA
Via Vestina	Via Vestina (percorrenza)	Via Pavese (percorrenza)	Via F.lli Cervi	Via Fosso dello Sportello	Strada Piazza Osvaldo Galli
S72	S73	S09	SH06	SH08	S10
n. 2	n. 2	n. 2	n. 2	n. 2	n. 2
0/-1 m; -1/-2 m	0/-1 m; -1/-2 m	0/-1 m; -1/-2 m	0/-1 m; -1/-2 m	0/-1 m; -1/-2 m	0/-1 m; -1/-2 m
T	T	T	SG	SG	T
Fosso			Fosso		Fosso
NODO 6457			NODO 6470		
S.P. n.25			S.P. n.26		S.P. n.26
Via Giorgio La Pira			Fosso Valle Furci (percorrenza)		
S12			S13		
n. 2			n. 2		
0/-1 m; -1/-2 m			0/-1 m; -1/-2 m		
T			T		

Il presente disegno e' di proprieta' aziendale - La Societa' tutelera' i propri diritti a termine di legge.

METANODOTTO CITTA' SANT'ANGELO - ALANNO

USO DEL SUOLO CON UBICAZIONE SONDAGGI
(ai sensi del DPR n. 120/2017)

C.T.R. F. 351154

C.T.R. F. 351153

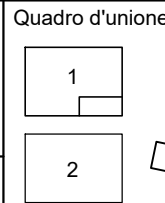

0	11/02/22	EMISSIONE PER ENTI	DEL VECCHIO	FRANCESCO	BANCI	Foglio 6
REV.	DATA	DESCRIZIONE	ELABORATO	VERIFICATO	APPROVATO	
Progettista			Comm. 5719-001			Scala
						1:10.000
			Dis. P-PG-D-1049			

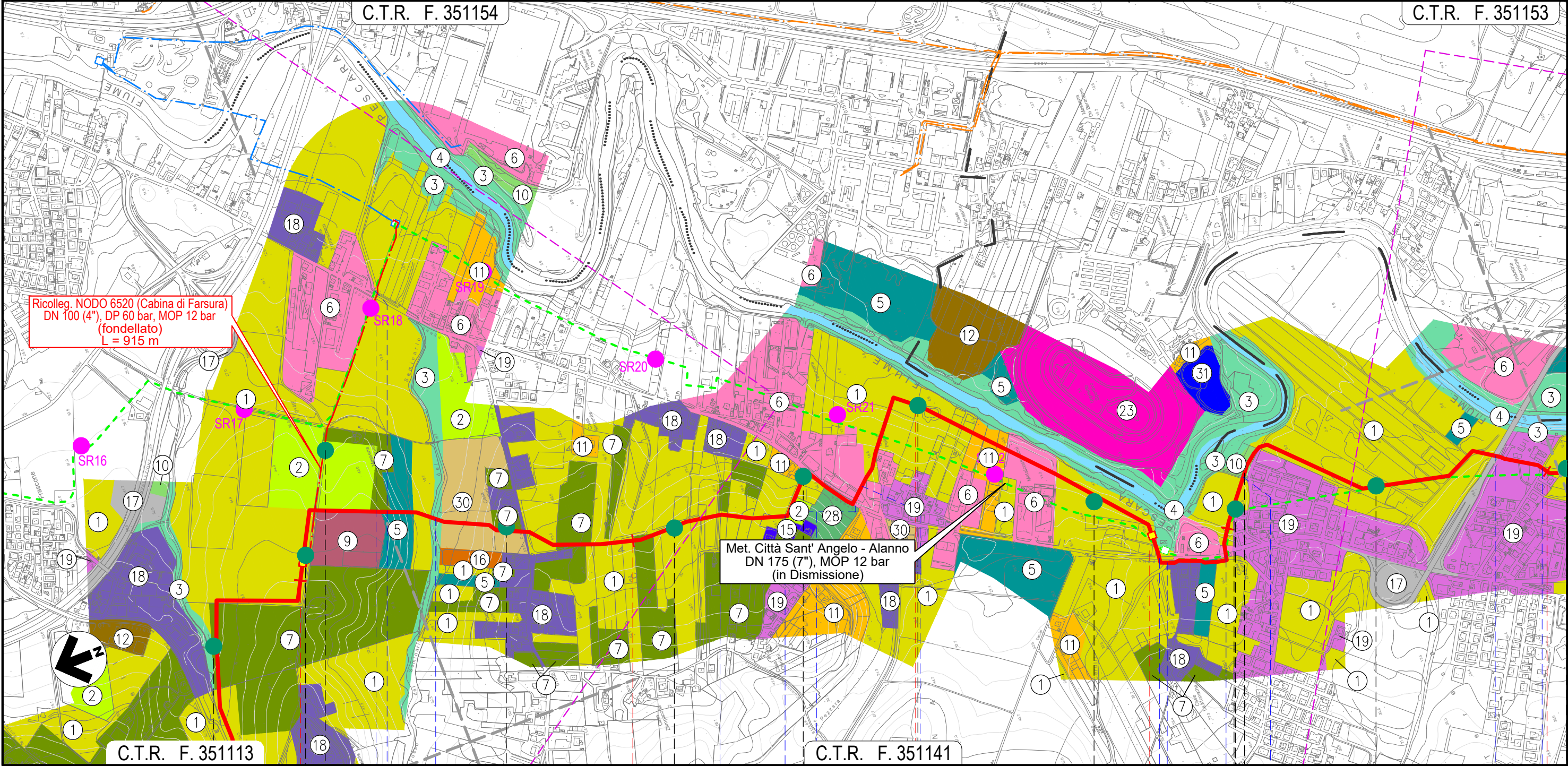

Ricolleg. NODO 6520 (Cabina di Farsura)
DN 100 (4"), DP 60 bar, MOP 12 bar
(fondellato)
L = 915 m

Met. Città Sant' Angelo - Alanno
DN 175 (7"), MOP 12 bar
(in Dismissione)

C.T.R. F. 351113

C.T.R. F. 351141

12			13			14			15			16		
SPOLTORE						SAN GIOVANNI TEATINO						SPOLTORE		
PESCARA						CHIETI						PESCARA		
NODO 6505			Fosso del Seminario			Via Pescarina			Via Mare Adriatico			Via Loira		
S.R. n.602			S.R. n.602 (percorrenza+attr.)			Fosso			S.R. n.602			Fosso		
S17			SH18			SH76			S18			S19		
n. 2			n. 2			n. 2			n. 2			n. 2		
0/-1 m; -1/-2 m			0/-1 m; -1/-2 m			0/-1 m; -1/-2 m			0/-1 m; -1/-2 m			0/-1 m; -1/-2 m		
T			SG			SG			T			T		
S20			S21			S22			S23			S24		
n. 2			n. 2			n. 2			n. 2			n. 2		
0/-1 m; -1/-2 m			0/-1 m; -1/-2 m			0/-1 m; -1/-2 m			0/-1 m; -1/-2 m			0/-1 m; -1/-2 m		
T			T			T			T			T		
S25			S25			S25			S25			S25		
n. 2			n. 2			n. 2			n. 2			n. 2		
0/-1 m; -1/-2 m			0/-1 m; -1/-2 m			0/-1 m; -1/-2 m			0/-1 m; -1/-2 m			0/-1 m; -1/-2 m		
T			T			T			T			T		

S.R. n.602 Fosso del Seminario

Il presente disegno e' di proprieta' aziendale - La Societa' tutelera' i propri diritti a termine di legge.

METANODOTTO CITTA' SANT'ANGELO - ALANNO

USO DEL SUOLO CON UBICAZIONE SONDAGGI
(ai sensi del DPR n. 120/2017)

Quadro d'unione



0	11/02/22	EMISSIONE PER ENTI	DEL VECCHIO	FRANCESCO	BANCI
REV.	DATA	DESCRIZIONE	ELABORATO	VERIFICATO	APPROVATO
		Progettista	Comm. 5719-001		
			Dis. P-PG-D-1049		

Foglio
8
di 14
Scala
1:10.000

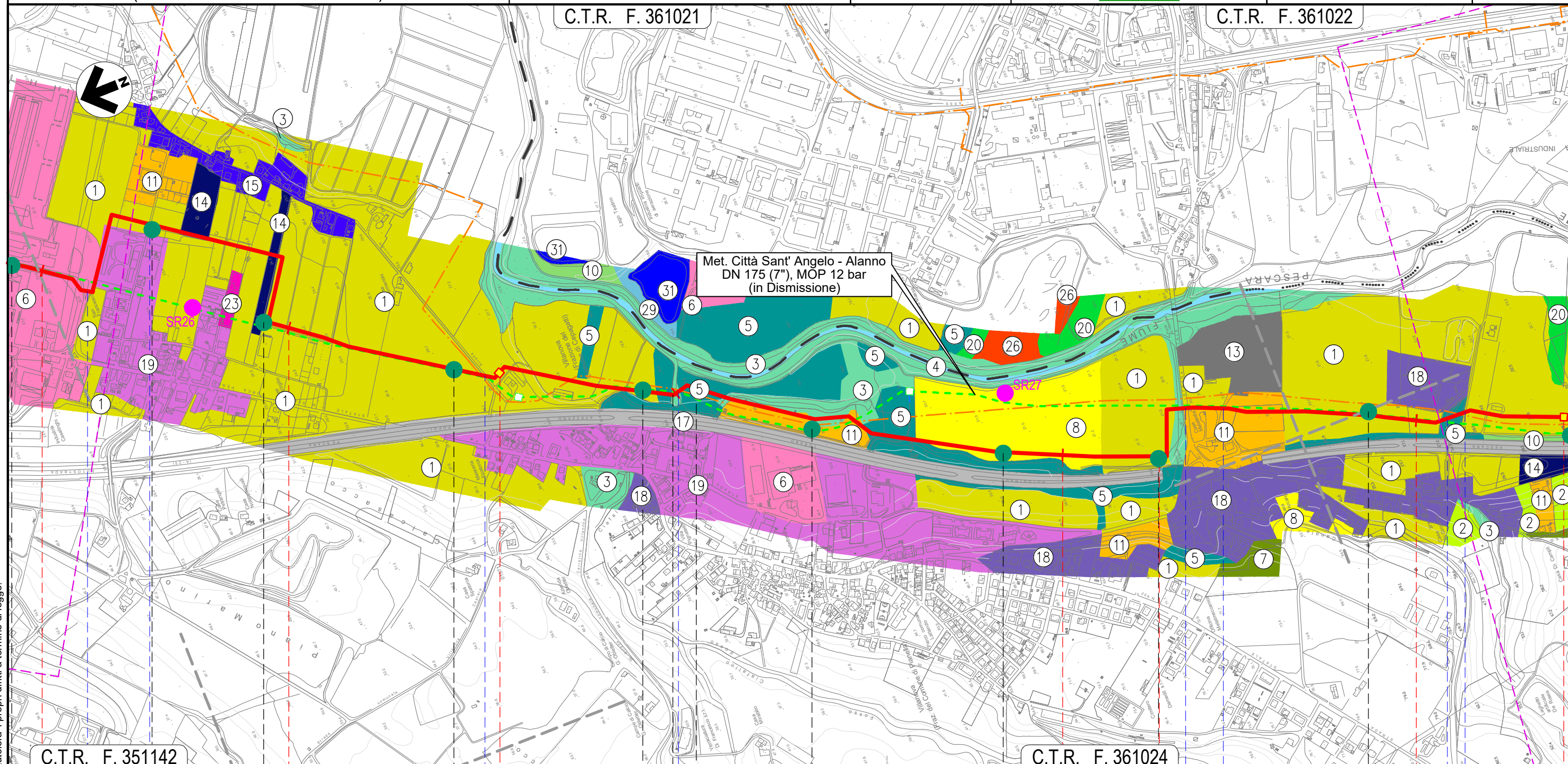

20	21	22	23	24
CEPAGATTI		CHIETI	CEPAGATTI	
PESCARA		CHIETI	PESCARA	
S.R.n.602	Via Lombardia	Via Piemonte	Fosso Ciafalino	S.S. n.81
				Via Aterno
				Strada Asfaltata
				Fosso
S32	S33	S34	S35	S36
S37	S38	SH27	S39	SH28
n. 2	n. 2	n. 2	n. 2	n. 2
n. 2	n. 2	n. 2	n. 2	n. 2
0/-1 m; -1/-2 m	0/-1 m; -1/-2 m	0/-1 m; -1/-2 m	0/-1 m; -1/-2 m	0/-1 m; -1/-2 m
T	T	T	T	T
			SG	SG

Il presente disegno e' di proprieta' aziendale - La Societa' tutelera' i propri diritti a termine di legge.

METANODOTTO CITTA' SANT'ANGELO - ALANNO

USO DEL SUOLO CON UBICAZIONE SONDAGGI
(ai sensi del DPR n. 120/2017)

Quadro d'unione

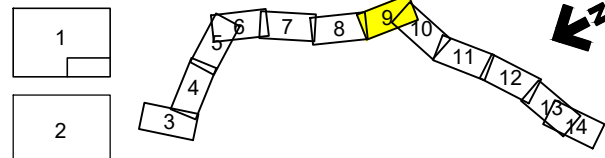

0	11/02/22	EMISSIONE PER ENTI	DEL VECCHIO	FRANCESCO	BANCI
REV.	DATA	DESCRIZIONE	ELABORATO	VERIFICATO	APPROVATO
		Progettista			
			Comm.	5719-001	
			Dis.	P-PG-D-1049	

Foglio
9
di 14
Scala
1:10.000

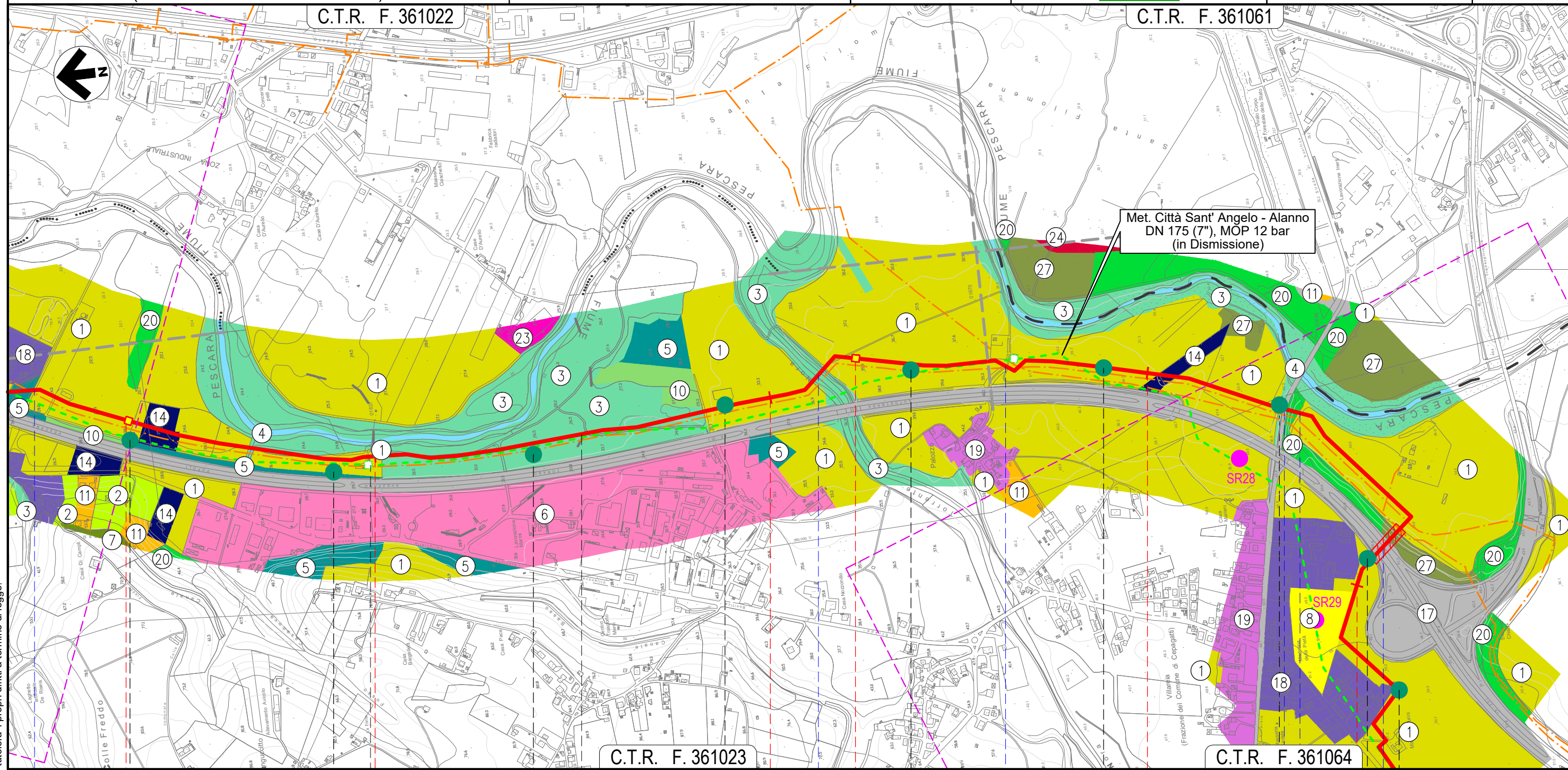

Il presente disegno e' di proprieta' aziendale - La Societa' tutelera' i propri diritti a termine di legge.

C.T.R. F. 361022		C.T.R. F. 361023		C.T.R. F. 361064	
25		26		27	
CEPAGATTI PESCARA		CHIETI CHIETI		CEPAGATTI PESCARA	
Fosso		Torrente Nora		Strada Contrada Palazzo	S.P. n.41 Via Ponte delle Fascine Autostrada A25
SH28	S40	S41	S42	S43	S44 SH30 SH31 S45
n. 2	n. 2	n. 2	n. 2	n. 2	n. 2
0/-1 m; -1/-2 m	0/-1 m; -1/-2 m	0/-1 m; -1/-2 m	0/-1 m; -1/-2 m	0/-1 m; -1/-2 m	0/-1 m; -1/-2 m
SG	T	T	T	T	SG SG T

METANODOTTO CITTA' SANT'ANGELO - ALANNO

USO DEL SUOLO CON UBICAZIONE SONDAGGI
(ai sensi del DPR n. 120/2017)

Quadro d'unione

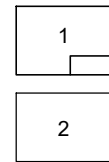

0	11/02/22	EMISSIONE PER ENTI	DEL VECCHIO	FRANCESCO	BANCI
REV.	DATA	DESCRIZIONE	ELABORATO	VERIFICATO	APPROVATO
		Progettista	5719-001		
			P-PG-D-1049		



Foglio
11
di 14
Scala
1:10.000

C.T.R. F. 361052

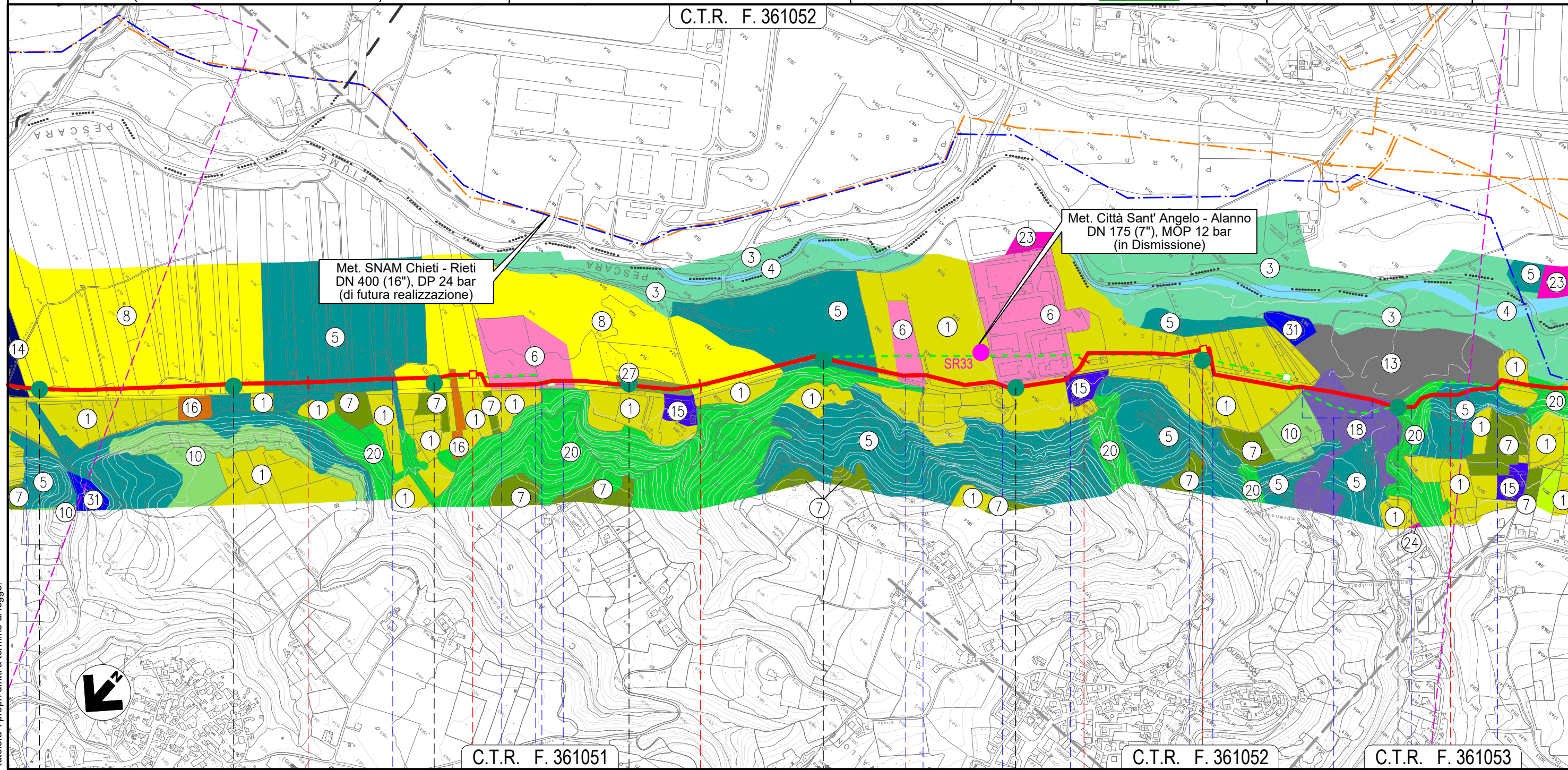

C.T.R. F. 361051

C.T.R. F. 361052

C.T.R. F. 361053

Il presente disegno e' di proprieta' aziendale - La Societa' tutelera' i propri diritti a termine di legge.

32		33		34		35	
ROSCIANO				PESCARA			
● Canale in C.A.		Fosso	● Accesso area industriale	● Accesso area industriale	● Accesso area industriale	● Accesso area industriale	● S.P. n.44
S51	S52	S53	S54	S55	S56	S57	S58
n. 2	n. 2	n. 2	n. 2	n. 2	n. 2	n. 2	n. 2
0/-1 m; -1/-2 m	0/-1 m; -1/-2 m	0/-1 m; -1/-2 m	0/-1 m; -1/-2 m	0/-1 m; -1/-2 m	0/-1 m; -1/-2 m	0/-1 m; -1/-2 m	0/-1 m; -1/-2 m
T	T	T	T	T	T	T	T

METANODOTTO CITTA' SANT'ANGELO - ALANNO

USO DEL SUOLO CON UBICAZIONE SONDAGGI
(ai sensi del DPR n. 120/2017)

C.T.R. F. 351052

Quadro d'unione

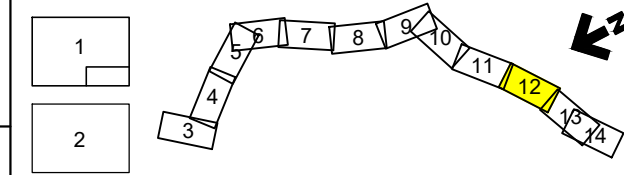

0	11/02/22	EMISSIONE PER ENTI	DEL VECCHIO	FRANCESCO	BANCI
REV.	DATA	DESCRIZIONE	ELABORATO	VERIFICATO	APPROVATO
		Progettista	5719-001		
			P-PG-D-1049		



Foglio
12
di 14
Scala
1:10.000

C.T.R. F. 361094

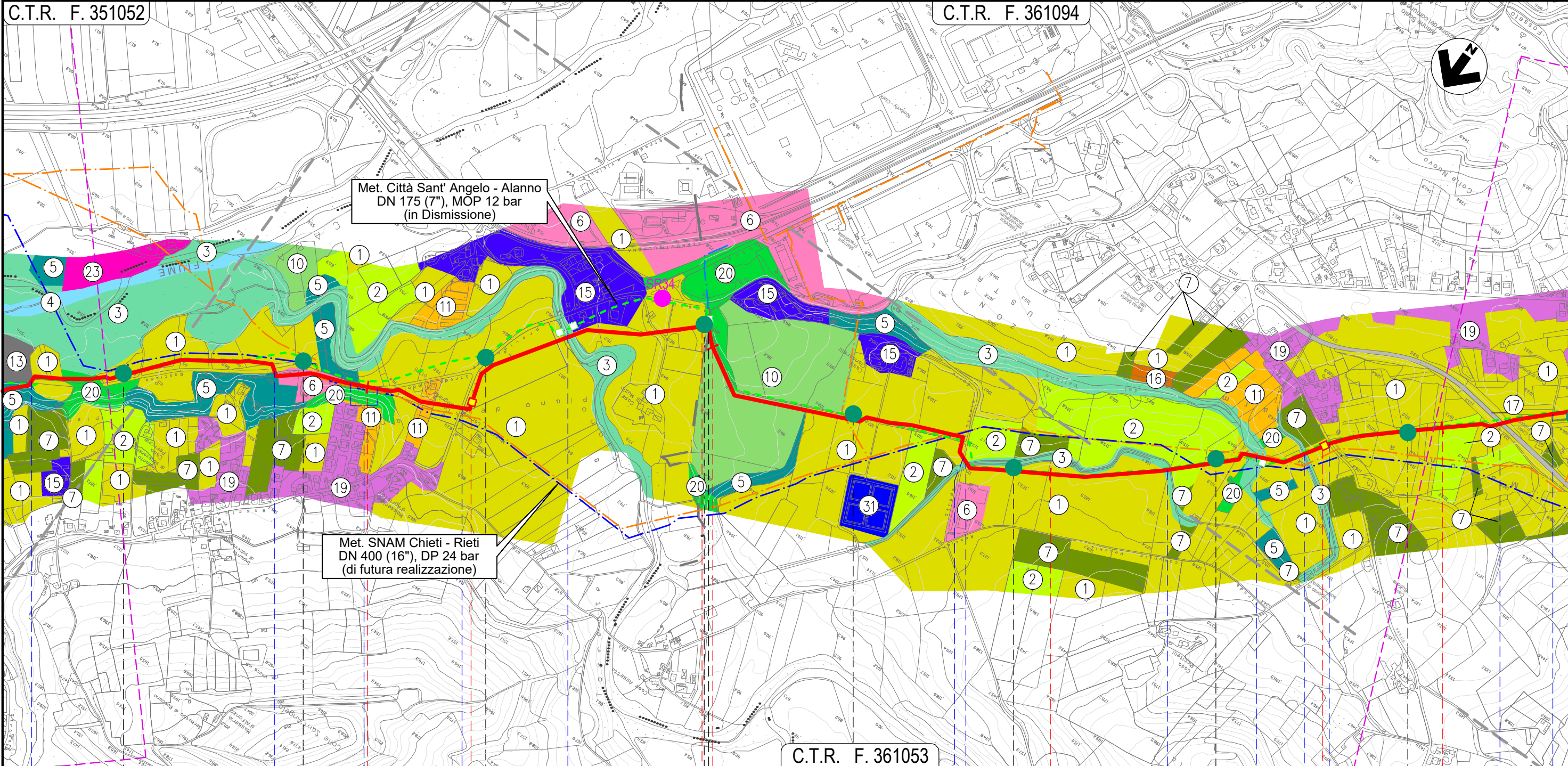

Met. Città Sant' Angelo - Alanno
DN 175 (7"), MOP 12 bar
(in Dismissione)

Met. SNAM Chieti - Rieti
DN 400 (16"), DP 24 bar
(di futura realizzazione)

C.T.R. F. 361053

36			37			38			39				
ROSCIANO			PESCARA			ALANNO							
S.P. n. 44	S.P. n. 44	S.P. n. 44 (percorrenza)	S.P. n. 47	Torrente Cigno		Canale Alto	Via dei Gelsi	Canale Alto	Fosso Vallone	Canale Alto	S.P. n.48	Strada Consortile	Via E. Berlinguer
S59	S60	S61	SH38	S62	S63	S64	S65	S66					
n. 2	n. 2	n. 2	n. 2	n. 2	n. 2	n. 2	n. 2	n. 2					
0/-1 m; -1/-2 m	0/-1 m; -1/-2 m	0/-1 m; -1/-2 m	0/-1 m; -1/-2 m	0/-1 m; -1/-2 m	0/-1 m; -1/-2 m	0/-1 m; -1/-2 m	0/-1 m; -1/-2 m	0/-1 m; -1/-2 m					
T	T	T	SG	T	T	T	T	T					

Il presente disegno e' di proprieta' aziendale - La Societa' tutelera' i propri diritti a termine di legge.

METANODOTTO CITTA' SANT'ANGELO - ALANNO

USO DEL SUOLO CON UBICAZIONE SONDAGGI
(ai sensi del DPR n. 120/2017)

C.T.R. F. 361094

Quadro d'unione

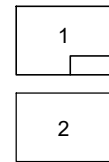

0	11/02/22	EMISSIONE PER ENTI	DEL VECCHIO	FRANCESCO	BANCI
REV.	DATA	DESCRIZIONE	ELABORATO	VERIFICATO	APPROVATO
		Progettista	Comm. 5719-001		
			Dis. P-PG-D-1049		



Foglio
13
di 14
Scala
1:10.000

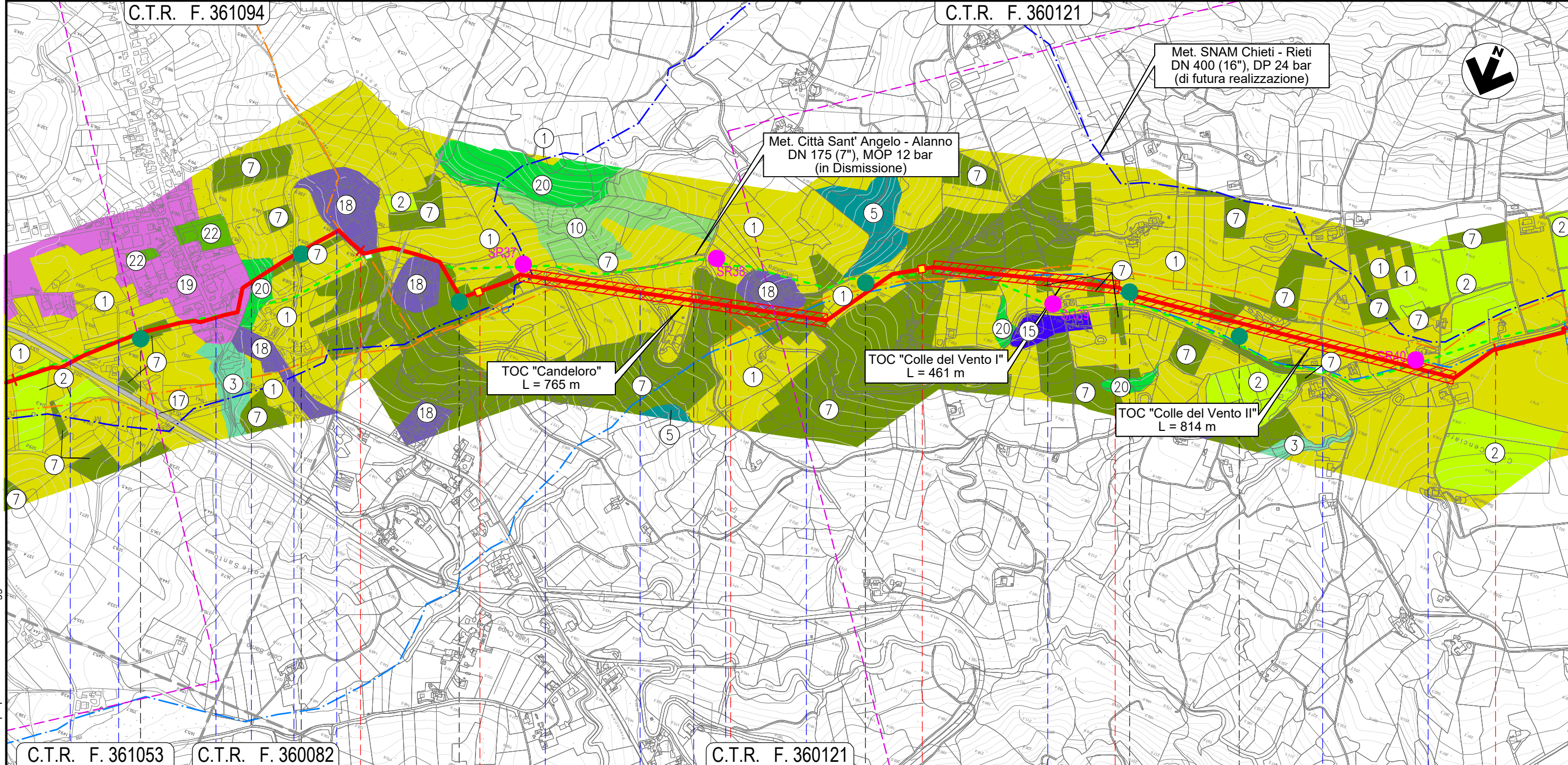

		40			41			42			43
				ALANNO							
				PESCARA							
Strada Consortile	Via E. Berlinguer	S.P. n.40	Il Fos-satello	S.P. n.49-2	S.P. n.49-2	S.P. n.49-2	S.P. n.49-2	Via Case Candeloro	Via Colle del Vento	Via Colle del Vento	S.P. n.49-2
S66	S67	S74			S69	S75	SH45				
n. 2	n. 2	n. 2			n. 2	n. 2	n. 2				
0/-1 m; -1/-2 m	0/-1 m; -1/-2 m	0/-1 m; -1/-2 m			0/-1 m; -1/-2 m	0/-1 m; -1/-2 m	0/-1 m; -1/-2 m				
T	T	T			T	T	SG				

Il presente disegno e' di proprieta' aziendale - La Societa' tutelera' i propri diritti a termine di legge.

METANODOTTO CITTA' SANT'ANGELO - ALANNO

USO DEL SUOLO CON UBICAZIONE SONDAGGI
(ai sensi del DPR n. 120/2017)

Quadro d'unione

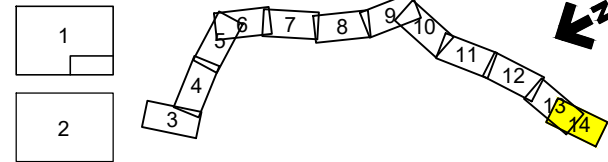

0	11/02/22	EMISSIONE PER ENTI	DEL VECCHIO	FRANCESCO	BANCI	Foglio 14 di 14 Scala 1:10.000
REV.	DATA	DESCRIZIONE	ELABORATO	VERIFICATO	APPROVATO	
		Progettista				Comm. 5719-001
						Dis. P-PG-D-1049

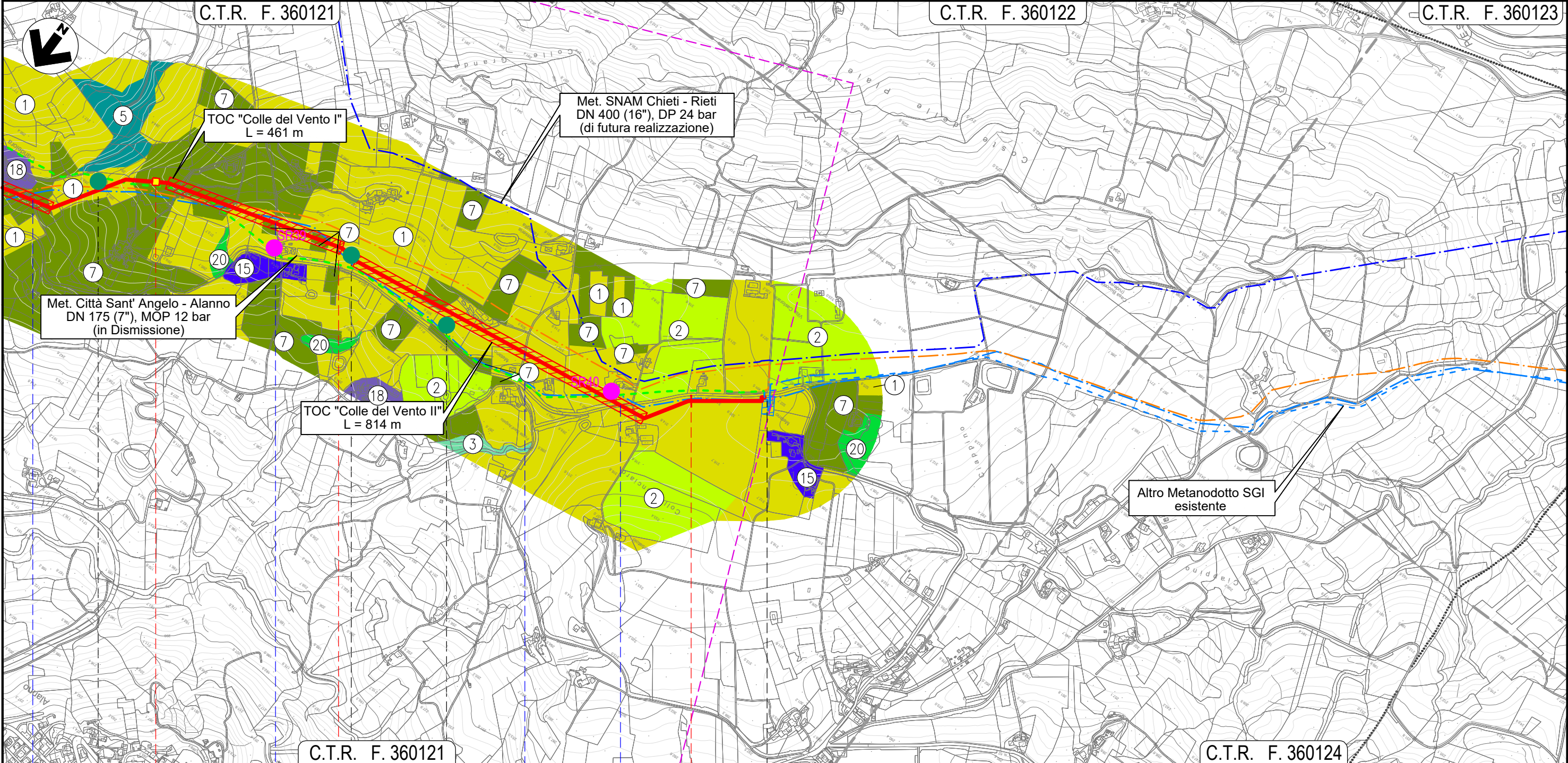

C.T.R. F. 360121		42	43	43+193	C.T.R. F. 360124
ALANNO		PESCARA			
● Via Case Candeloro	◀ NODO 6690 ▶	● Via Colle del Vento	● Via Colle del Vento	▶ NODO 6320 ▶	● S.P. n.49-2
S69	S75	SH45			
n. 2	n. 2	n. 2			
0/-1 m; -1/-2 m	0/-1 m; -1/-2 m	0/-1 m; -1/-2 m			
T	T	SG			

Il presente disegno e' di proprieta' aziendale - La Societa' tutelera' i propri diritti a termine di legge.