COMUNE DI BRINDISI

(Provincia di Brindisi)

Realizzazione di un impianto agrovoltaico della potenza nominale in DC di 30,073 MW e potenza in AC di 40 MW denominato "Vecchi Baroni" in agro di Brindisi in località C.da Baroni e delle relative opere di connessione alla Rete di Trasmissione dell'energia elettrica Nazionale (RTN) nell'ambito del procedimento di P.U.A. ai sensi dell'art. 27 del D.Lgs. 152/2006 e s.m.i.

Codifica elaborato CART_03_A	Inquadramento vincolistico layout impianto

Proponente

baroni s.r.l.

Tel +39 02 454 408 20

baroni-srl@pec.it

BARONI S.R.L. Galleria Vintler, 17 I-39100 Bolzano P.IVA 03043330210

Sviluppatore

Greenergy

GREENERGY IMPIANTI S.R.L.
Via Sacro Cuore snc - IT 74011 Castellaneta (TA)
Tel +39 0998441860 Fax +39 0998445168
info@greenergyimpianti.it www.greenergyimpianti.it

ORDINE INGEGNERI PROVINCIA TARANTO
Dott. Ing. MANCINI Giuseppe n° 2486
Sezione A
Settore: Civile Ambientale

REVISIONI

N.	DATA	DESCRIZIONE	ELABORATO	VERIFICATO	APPROVATO
00	03.08.2021	PRIMA EMISSIONE	DOTT.SSA MARIKA ARMIENTO	ING. GIUSEPPE MANCINI	BARONI S.R.L.

TIPOLOGIA DELL'ELABORATO	FORMATO	SCALA	FOGLIO
CARTOGRAFIA	A0 ALLUNGATO	1:4000	1 / 1

STRALCIO DEI VINCOLI P.P.T.R.

scala 1:4000

PPTR Approvato

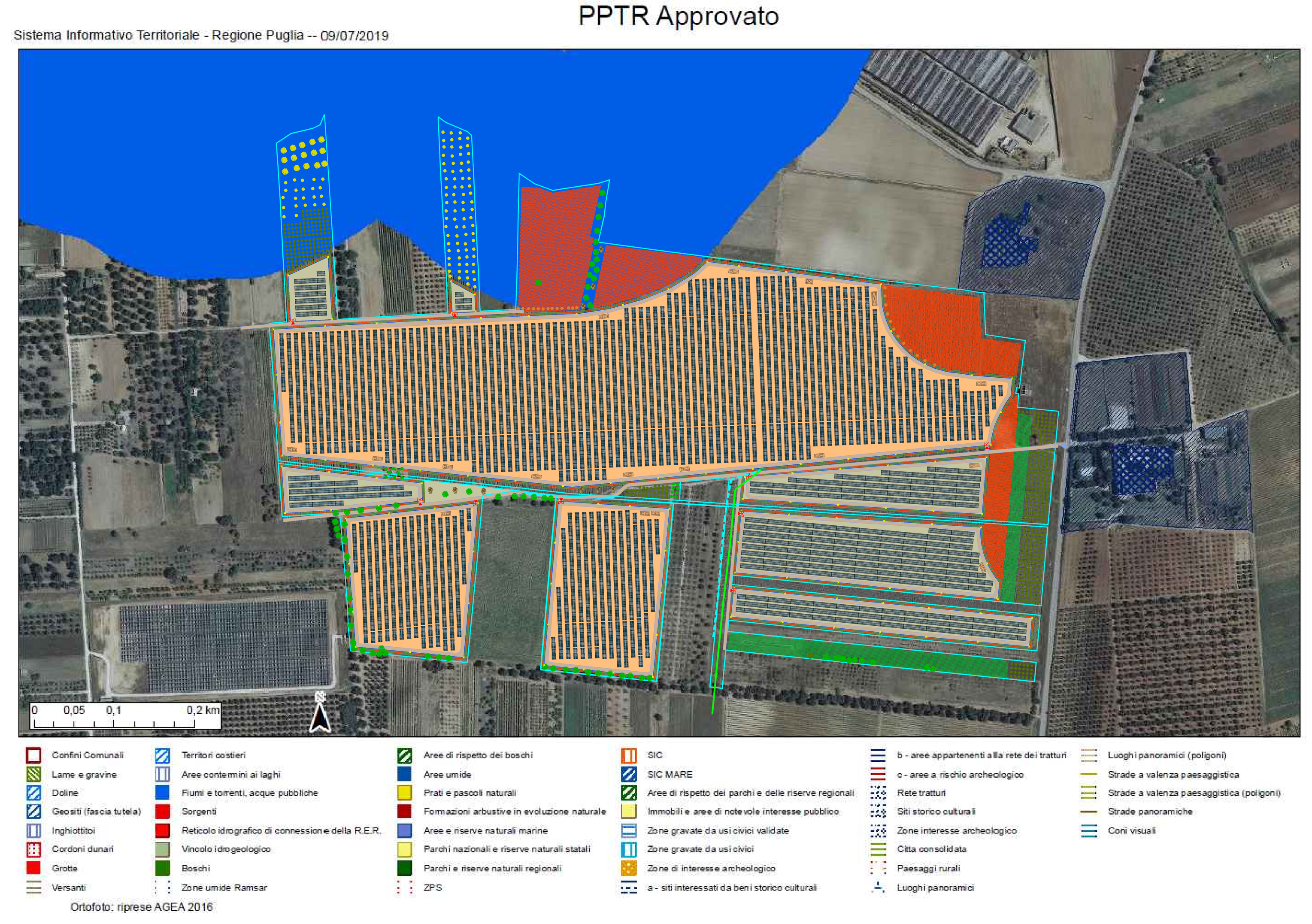

VINCOLO A.D.B. - STRALCIO CARTA PAI

scala 1:4000

VINCOLO A.D.B. - STRALCIO CARTA IDROGEOMORFOLOGICA

scala 1:4000

STRALCIO CARTA COMUNALE DEI VINCOLI P.P.T.R.

scala 1:4000

LEGENDA VINCOLI COMUNALI P.P.T.R.

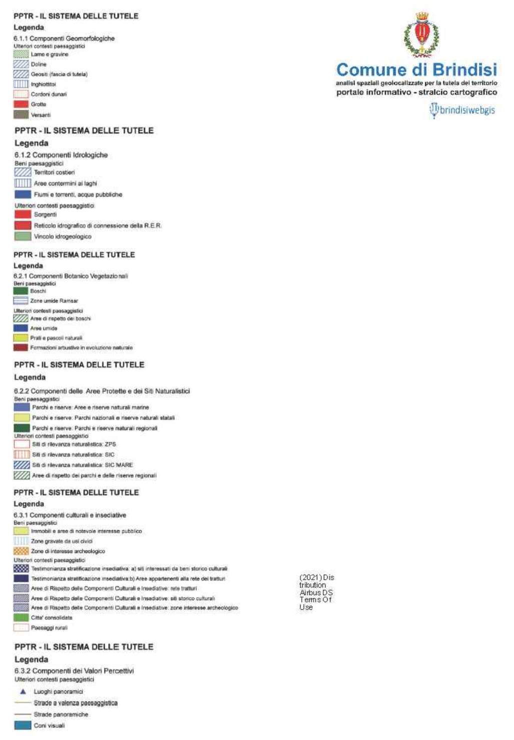

STRALCIO AREE NON IDONEE FER - SIT

scala 1:4000

Impianti FER DGR2122

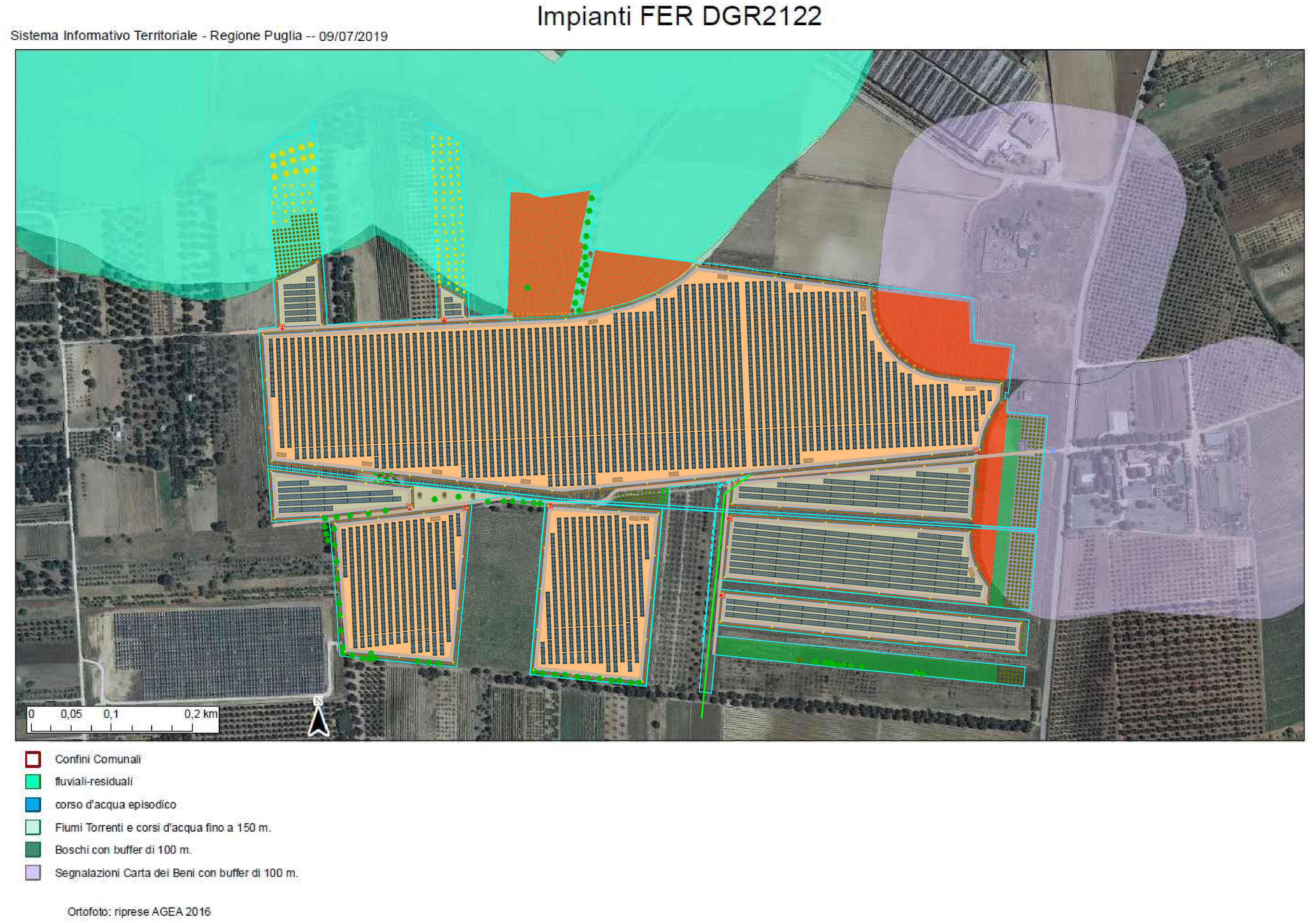

STRALCIO AREE NON IDONEE FER - COMUNALI

scala 1:4000

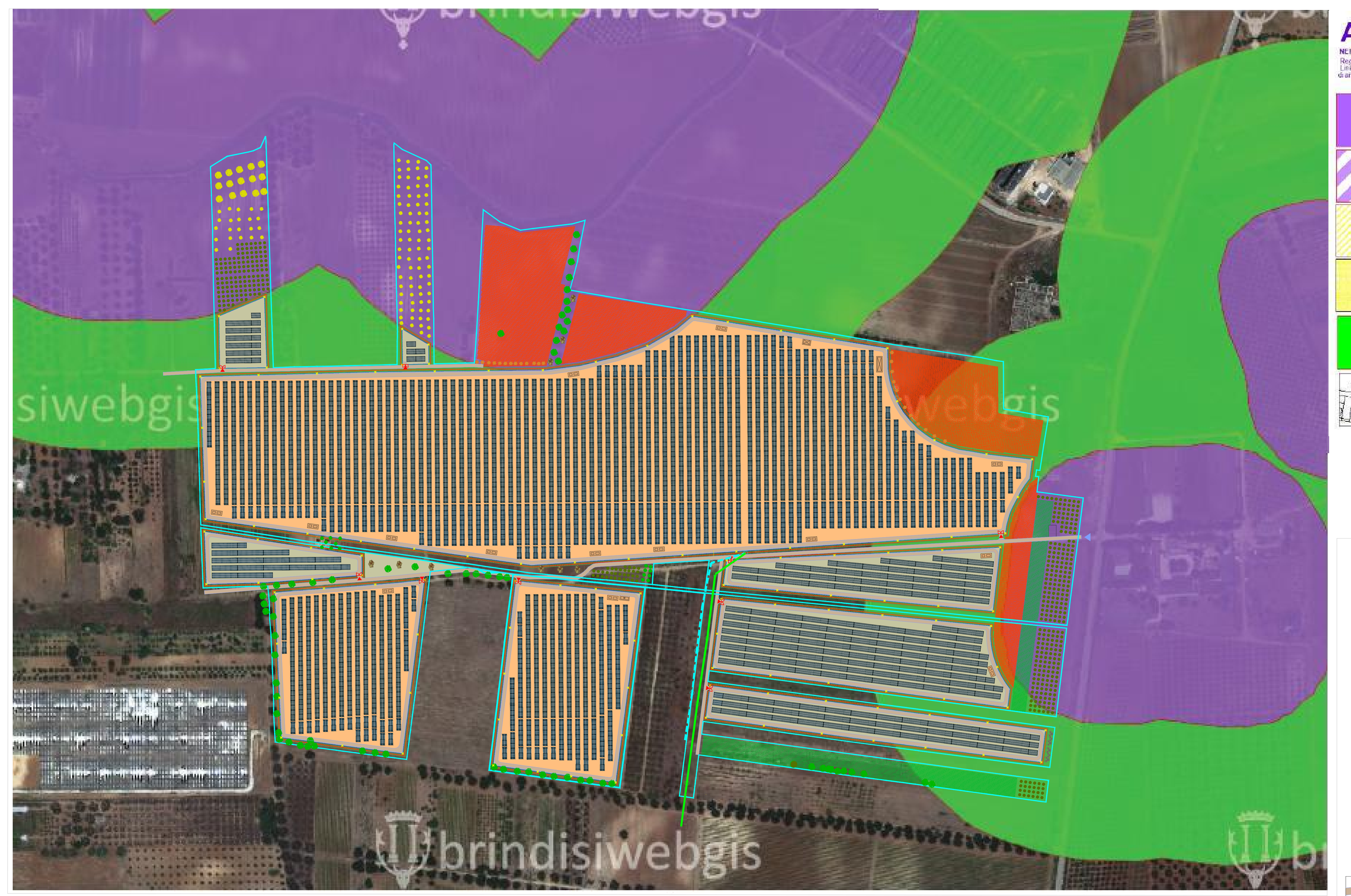

AREE NON IDONEE FER

NEI LIMITI PREVISTI DAL REGOLAMENTO REGIONALE 30 dicembre 2010, n. 24

- 01 AREE NON IDONEE alla installazione dei FER
- 02 AREE NON IDONEE funzionalmente alla tipologia dei FER
- 03 AREE NON IDONEE all'installazione di pale eoliche
- 04 TERRITORIO COSTRUITO Aree NON IDONEE funzionalmente alla tipologia dei FER
- 05 AREE IDONEE A CONDIZIONE dell'atitvazione dele procedure paesaggistiche
- 06 AREE IDONEE

LEGENDA

- CABINA DI CONSEGNA
- LOCALE TECNICO PER SERVIZI AUSILIARI
- CABINA INVERTER E TRASFORMATORE
- LOCALE TECNICO MANUTENZIONE
- RECINZIONE AREA IMPIANTO
- LIMITE DI PROPRIETA'
- PALI VIDEOSORVEGLIANZA E ILLUMINAZIONE CON STALLI PER VOLATILI
- INGRESSO AREA IMPIANTO
- VIABILITA' INTERNA ED ESTERNA
- MITIGAZIONE VISIVA: SIEPI IN DOPPIO FILARE CON PIANTE AUTOCTONE (tipo corbezzolo, olivastro, pero selvatico e alloro)
- CUMULI DI PIETRE PER PROTEZIONE ANFIBI E RETTILI (simbolo fuori scala)
- LEGUMINOSE AUTORISEMINANTI
- PROGETTO AGRICOLO: FRUMENTO BIOLOGICO TIPO SEN. CAPPELLI
- PROGETTO AGRICOLO: CARCIOFO BRINDISINO IGP
- ESSENZE ARBOREE AUTOCTONE
- ARNIE PER API NOMADICHE (simbolo fuori scala-blocco di 6 arnie)
- STRISCE D'IMPOLLINAZIONE
- ULIVETI ESISTENTI
- ULIVETI ESISTENTI RIUBICATI
- ULIVETI DA PIANTARE