

COMUNE DI BRINDISI

(Provincia di Brindisi)

Realizzazione di un impianto agrovoltaico della potenza nominale in DC di 30,073 MW e potenza in AC di 40 MW denominato "Vecchi Baroni" in agro di Brindisi in località C.da Baroni e delle relative opere di connessione alla Rete di Trasmissione dell'energia elettrica Nazionale (RTN) nell'ambito del procedimento di P.U.A. ai sensi dell'art. 27 del D.Lgs. 15272006 e s.m.i.

Codifica elaborato
P_04

Piano particellare d'esproprio

Proponente

BARONI S.R.L.
Galleria Vintler, 17
I-39100 Bolzano
P.IVA 03043330210



baroni s.r.l.

Tel +39 02 454 408 20

baroni-srl@pec.it

Sviluppatore



GREENERGY IMPIANTI S.R.L.
Via Sacro Cuore snc - IT 74011 Castellaneta (TA)
Tel +39 0998441860 Fax +39 0998445168
info@greenergyimpianti.it www.greenergyimpianti.it

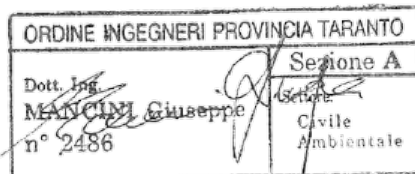

REVISIONI						
	00	03.08.2019	PRIMA EMISSIONE	GEOM. CHRISTIAN MAZZARELLA	ING. GIUSEPPE MANCINI	BARONI S.R.L.
	N.	DATA	DESCRIZIONE	ELABORATO	VERIFICATO	APPROVATO

TIPOLOGIA DELL'ELABORATO

FORMATO

SCALA

FOGLIO

RELAZIONE

A0

Sommario

1. PREMESSA	2
2. DESTINAZIONE URBANISTICA DEI TERRENI	4
3. MODALITÀ DI VALUTAZIONE INDENNITÀ DI ESPROPRIAZIONE	5
3.1 <i>Indennità aggiuntive</i>	6
3.2 <i>Modalità di valutazione dell'indennità per servitù di elettrodotto coattivo</i>	8
3.3 <i>Demolizioni</i>	9
3.4 <i>Quantificazione delle superfici e delle quote</i>	12

1. PREMESSA

Il presente piano particellare è redatto ai sensi del D.P.R. n°327/2001 e s.m.i "Testo unico delle disposizioni legislative e regolamentari in materia di espropriazione per pubblica utilità". Il piano è finalizzato all'individuazione delle ditte proprietarie dei terreni interessati sia dall'esproprio che dall'imposizione di servitù da elettrodotto necessari per la realizzazione, nel comune di Brindisi (BR), dell'impianto fotovoltaico per la produzione di energia elettrica denominato "*Vecchi Baroni*", di potenza totale complessiva installata in DC pari a 30,073 MWp e potenza in AC di 40 MW.

Il piano si compone della presente parte descrittiva in cui vengono analiticamente elencate le eventuali ditte catastali da espropriare o da sottoporre a servitù con le corrispondenti superfici da occupare e dalla indennità offerta, oltre che ad un elaborato grafico che consente di individuare l'area interessata dall'opera riportata sulla mappa catastale aggiornata.

Si precisa che le particelle dove ricadranno l'impianto fotovoltaico, la Stazione di Elevazione e la Stazione di Smistamento e il progetto di imboscamento sono nella disponibilità della società BARONI srl, con contratti preliminari di compravendita legalizzati, ciò nonostante, le suddette aree sono state inserite nel presente piano particellare di esproprio con lo scopo di garantire l'eseguitività dell'opera ad autorizzazione ottenuta.

Mentre, per quanto la realizzazione del cavidotto necessario per connettere il suddetto impianto alla suddetta Stazione Elettrica di Terna si prevede il ricorso alla procedura di apposizione di servitù di elettrodotto coattivo.

In misura residuale, per attraversamenti di sedi stradali o di porzioni di terreno di pubblica proprietà e/o Enti pubblici, si prevede la stipula di apposita convenzione.

Per quanto concerne il progetto del percorso cavidotto, sin dall'inizio si è optato di seguire le strade pubbliche e/o private ad uso pubblico onde evitare l'uso e l'occupazione di proprietà private.

Ciò nonostante, dato che la realizzazione delle opere avverrà in tempi considerevolmente successivi alla progettazione, potrebbero presentarsi impedimenti imprevedibili, quali la realizzazione di infrastrutture di vario tipo sui tratti di terreno interessati dal cavidotto, che potrebbero comportare lo spostamento del tracciato cavidotto sui terreni privati posti sul lato opposto della sede stradale rispetto a quello individuato nella tavola del progetto percorso cavidotto.

Per tale ragione, è stata considerata una fascia di 5,00 m a destra ed a sinistra, rispetto al limite della sede stradale, da impegnare per la posa del cavidotto elettrico qualora il tracciato cavidotto proposto non risulti nel frattempo utilizzabile.

Per la realizzazione delle opere di cui alla presente proposta progettuale, così come meglio rappresentate nell'elaborato grafico allegato alla presente relazione, risultano necessarie quindi procedure di:

- Esproprio delle aree necessarie alla realizzazione dell'impianto fotovoltaico, del bosco e delle opere di connessione (cabina di raccolta AT, cabina di elevazione MT/AT);
- Apposizione di vincolo di servitù di elettrodotto coattivo su terreni di proprietà privata interessate dal cavidotto elettrico interrato;
- Stipula di convenzioni con enti pubblici per i tratti di cavidotto che interessano aree di pubblica proprietà.

3. MODALITÀ DI VALUTAZIONE INDENNITÀ DI ESPROPRIAZIONE

L'entità delle compensazioni monetarie da corrispondere alle singole proprietà si uniforma alla sentenza della Corte Costituzionale n. 181 anno 2011 che, pur non imponendo di commisurare integralmente l'indennità di espropriazione dei suoli agricoli e non edificabili al valore di mercato del bene *ablato*, prevede che sia conservato un «*ragionevole legame*» con il valore venale, a garanzia di un «*serio ristoro*».

Nel caso di indennità di esproprio di aree non edificabili, il D.P.R. 08 giugno 2001 n. 327 art. 40, così come modificato dal D.Lgs. n. 302/2002, prevede quale indennità definitiva quella determinata in base al criterio del valore agricolo, tenendo conto delle colture effettivamente praticate sul fondo e del valore dei manufatti edilizi legittimamente realizzati, anche in relazione all'esercizio dell'azienda agricola, senza valutare la possibile o l'effettiva utilizzazione diversa da quella agricola.

Al fine di procedere alla stima del valore venale dei beni, è stata valutata la possibilità edificatoria con riferimento alla situazione di fatto delle aree in accordo con la specifica destinazione conferita dagli strumenti urbanistici che, per le aree in oggetto, risulta essere di natura agricola.

A questo scopo, la stima per la determinazione del più probabile valore di mercato del terreno è stata condotta secondo il criterio di stima sintetico-comparativo, basato sulla comparazione con i valori medi riscontrati in una campagna conoscitiva preliminare condotta sul mercato immobiliare locale. La stima parte dal più probabile valore medio di mercato delle aree interessate dalle opere indipendentemente dalla coltura dichiarata e quindi riscontrabile nelle visure catastali. Pertanto, in riferimento ai valori medi di mercato, riscontrati nella campagna conoscitiva si è ritenuto congruo attribuire, come più probabile valore venale stimato, il seguente parametro di riferimento per le qualità colturali presenti nelle porzioni di terreno interessate:

- a) *Seminativo*: €/ha 15.000,00 (quindicimila/00);
- b) *Seminativo irriguo*: €/ha 15.000,00 (quindicimila/00);
- c) *Incolto produttivo*: €/ha 10.000,00 (diecimila/00);
- d) *Incolto sterrato*: €/ha 10.000,00 (diecimila/00);
- e) *Orto*: €/ha 20.000,00 (ventimila/00);
- f) *Pascolo*: €/ha 5.000,00 (cinquemila/00);
- g) *Uliveto*: €/ha 20.000,00 (ventimila/00);

- h) *Ficheto*: €/ha 15.000,00 (quindicimila/00);
- i) Aree di enti urbani: €/ha 20.000,00 (ventimila/00).

3.1 Indennità aggiuntive

Al proprietario coltivatore diretto o imprenditore agricolo spetta inoltre un'indennità aggiuntiva a titolo principale in misura pari al valore agricolo medio (V.A.M.) corrispondente al tipo di coltura praticata. Spetta una indennità aggiuntiva anche al fittavolo, al mezzadro o al compartecipante che, per effetto della procedura espropriativa o della cessione volontaria, sia costretto ad abbandonare in tutto o in parte l'area direttamente coltivata da almeno un anno prima della data in cui vi è stata la dichiarazione di pubblica utilità. Anche questo valore di indennità è quantificato pari al valore agricolo medio corrispondente al tipo di coltura praticata.

Al fine di determinare il valore di indennità aggiuntiva da attribuire al proprietario coltivatore diretto o azienda agricola, in accordo con il D.P.R. del 8 giugno 2001 nr. 327 e s.m.i, sono stati esaminati gli ultimi valori agricoli medi (V.A.M.) determinati dalla Commissione Provinciale Espropri per la Provincia di Brindisi anno 2015. Detti V.A.M., di cui di seguito si riporta la tabella riepilogativa con indicazione delle regioni agrarie, sono pubblicati sul sito istituzionale della Provincia di Brindisi. Tutte le particelle interessate ricadono all'interno della Regione Agraria n. 3 – Comuni di: *Brindisi, Cellino San Marco, Mesagne, Erchie, S. Donaci, San Pancrazio Salentino, San Pietro Vernotico, Torchiarolo, Torre Santa Susanna.*

COMMISSIONE PROVINCIALE ESPROPRI DI BRINDISI
 (ART. 41 D.P.R. 327/01 E ART. 17 L.R. 3/05 E S.M.I.)
 c/o Provincia di Brindisi – Via De Leo n. 3 – Brindisi

 VALORI AGRICOLI MEDI PER TIPO DI COLTURA DEI TERRENI COMPRESI NELLE SINGOLE REGIONI AGRARIE DELLA PROVINCIA DI BRINDISI PER
 L'ANNO 2015, APPROVATI NELLA SEDUTA DEL 01.08.2016 (ART. 41, C. 4, D.P.R. 327/01 E ART. 17, C. 5 – LETT. A - L.R. 3/05 E S.M.I.)

TIPI DI COLTURA	REGIONE AGRARIA N. 1 COMUNI DI: CEGLIE MESSAPICA – CISTERNINO FASANO – OSTUNI – VILLA CASTELLI		REGIONE AGRARIA N. 2 COMUNI DI: CAROVIGNO – FRANCAVILLA F.NA LATIANO – ORIA – S. MICHELE S.NO – S. VITO DEI N.NNI –		REGIONE AGRARIA N. 3 COMUNI DI: BRINDISI – CELLINO S. MARCO – MESAGNE – ERCHIE – S. DONACI – S. PANCRAZIO S.NO – S. PIETRO V.CO – TORCHIAROLO – TORRE S. SUSANNA	
	(€)	(€)	(€)	(€)	(€)	(€)
Seminativo	5.090,00	(cinquemilaenovanta)	6.100,00	(seimilaecento)	6.610,00	(seimilaeseicentodieci)
Carciofeto	11.450,00	(undicimilaquattrocentocinquanta)	11.450,00	(undicimilaquattrocentocinquanta)	11.450,00	(undicimilaquattrocentocinquanta)
Seminativo irriguo	11.450,00	(undicimilaquattrocentocinquanta)	11.450,00	(undicimilaquattrocentocinquanta)	11.450,00	(undicimilaquattrocentocinquanta)
Seminativo arborato	5.540,00	(cinquemilacinquecentoquaranta)	5.990,00	(cinquemilanovecentonovanta)	6.420,00	(seimilaquattrocentoventi)
Orto	12.730,00	(dodicimilasettecentotrenta)	12.730,00	(dodicimilasettecentotrenta)	12.730,00	(dodicimilasettecentotrenta)
Vigneto (x)	11.130,00	(undicimilacentotrenta)	12.100,00	(dodicimilaseicento)	12.780,00	(dodicimilasettecentotrenta)
Vigneto alto intelaiato (*) (x)	20.230,00	(ventimiladuecentotrenta)	20.680,00	(ventimilaseicentotrenta)	19.900,00	(diciannovemilaenovecento)
Uliveto	12.460,00	(dodicimilaquattrosessanta)	10.180,00	(diecimilacentotrenta)	10.180,00	(diecimilacentotrenta)
Uliveto intens. spec.	13.870,00	(tredecimilaottocentotrenta)	13.740,00	(tredecimilasettecentoquaranta)	13.740,00	(tredecimilasettecentoquaranta)
Fruteto	8.530,00	(ottomilacinquecentotrenta)	8.270,00	(ottomiladuecentosettanta)	11.200,00	(undicimilaeduecento)
Agrumeto	12.090,00	(dodicimilaenovanta)	12.470,00	(dodicimilaquattrocentosettanta)	12.470,00	(dodicimilaquattrocentosettanta)
Ficheto	5.620,00	(cinquemilaseicentoventi)	5.130,00	(cinquemilacentotrenta)	5.130,00	(cinquemilacentotrenta)
Mandorleto	6.130,00	(seimilacentotrenta)	5.760,00	(cinquemilasettecentosessanta)	5.760,00	(cinquemilasettecentosessanta)
Pascolo	1.490,00	(millequattrocentonovanta)	1.490,00	(millequattrocentonovanta)	1.490,00	(millequattrocentonovanta)
Pascolo arborato	1.630,00	(milleseicentotrenta)	1.950,00	(milleenovecentocinquanta)	1.630,00	(milleseicentotrenta)
Pascolo cespugliato	1.490,00	(millequattrocentosessantaquattro)	1.490,00	(millequattrocentosessantaquattro)	1.180,00	(millecentocinquantaquattro)
Bosco ceduo	2.210,00	(duemiladuecentodieci)	2.350,00	(duemilatrecentocinquanta)	2.350,00	(duemilatrecentocinquanta)
Bosco misto	3.850,00	(tremilaottocentocinquanta)	3.850,00	(tremilaottocentocinquanta)	3.910,00	(tremilanovecentodieci)
Bosco alto fusto	4.330,00	(quattromilatrecentotrenta)	4.330,00	(quattromilatrecentotrenta)	4.700,00	(quattromilasettecento)
Incolto produttivo (**)	1.490,00	(millequattrocentonovanta)	1.490,00	(millequattrocentonovanta)	1.490,00	(millequattrocentonovanta)

Figura 2: Valori Agricoli Medi – Provincia di Brindisi – Anno 2015

In accordo con l'art. 45 del Capo IX (Cessione Volontaria) del DPR 327/01, fin da quando è dichiarata la pubblica utilità dell'opera e fino alla data in cui è eseguito il decreto di esproprio, il proprietario ha il diritto di stipulare col soggetto beneficiario dell'espropriazione l'atto di cessione volontaria del bene o della sua quota di proprietà.

Il corrispettivo dell'atto di cessione:

- se riguarda un'area edificabile, è calcolato ai sensi dell'articolo 37, senza la riduzione del quaranta per cento;
- se riguarda una costruzione legittimamente edificata, è calcolato nella misura venale del bene ai sensi dell'art. 38;
- se riguarda un'area non edificabile, è calcolato aumentando del cinquanta per cento l'importo dovuto ai sensi dell'articolo 40, comma 3;
- se riguarda un'area non edificabile, coltivata direttamente dal proprietario, è calcolato moltiplicando per tre l'importo dovuto ai sensi dell'articolo 40, comma 3. In tale caso non compete l'indennità aggiuntiva di cui all'art. 40, comma 4.

L'accordo di cessione produce gli effetti del decreto di esproprio e non li perde se l'acquirente non corrisponde la somma entro il termine concordato.

3.2 Modalità di valutazione dell'indennità per servitù di elettrodotto coattivo

Risulta necessario ai fini della presente relazione, determinare l'indennità per l'apposizione di servitù al fine di corrispondere ai proprietari dei fondi la congrua compensazione monetaria in ragione della specifica occupazione. L'art. 44 del Dpr 327/01 prevede a riguardo che è dovuta una indennità al proprietario del fondo che, dall'esecuzione dell'opera pubblica o di pubblica utilità, venga gravato da servitù o che subisca una permanente diminuzione di valore per la perdita o la ridotta possibilità di esercizio del diritto di proprietà. Il dispositivo di legge non prevede indennità aggiuntive nel caso di apposizione di servitù.

Per le aree interessate da servitù permanente sarà corrisposto al relativo proprietario l'indennità calcolata in base alla perdita di valore del terreno interessato. Tale indennità conseguente all'imposizione della servitù di elettrodotto, è stata assunta pari al 50% dell'indennità di espropriazione permanente.

La servitù permanente di elettrodotto a favore della società *Beneficiaria* della procedura coattiva deve prevedere a carico dei terreni interessati quanto segue:

- *Lo scavo e l'interramento dei cavi elettrici per il trasporto dell'energia;*
- *L'installazione di un nastro segnalatore nello stesso scavo del cavidotto ed eventuali altre opere sussidiarie necessarie ai fini della sicurezza;*
- *La costruzione di accessi costituiti direttamente da strada di collegamento alla viabilità ordinaria da realizzarsi e mantenersi a cura del beneficiario;*
- *L'obbligo di non costruire opere di qualsiasi genere a distanza inferiore a metri 2,50 (due metri e cinquanta centimetri) dall'asse del cavidotto, nonché di mantenere la superficie asservita a terreno agrario, con la possibilità di eseguire sulla stessa le normali coltivazioni senza alterazione della profondità di posa dei cavi elettrici;*
- *La facoltà del beneficiario ad occupare anche per mezzo delle sue imprese appaltatrici per tutti il tempo occorrente l'area necessaria all'esecuzione dei lavori;*
- *Le tubazioni, i cavi elettrici, le apparecchiature e le opere sussidiarie relative all'opera in argomento sono inamovibili, sono e rimarranno di proprietà del Beneficiario che pertanto avrà facoltà di rimuoverle;*
- *Il diritto del Beneficiario al libero accesso in ogni tempo alle proprie opere ed ai propri impianti con il personale ed i mezzi necessari per la sorveglianza, la manutenzione, l'esercizio, le eventuali riparazioni o sostituzioni ed i recuperi;*

- *Il divieto di compiere qualsiasi atto che costituisca intralcio ai lavori da eseguirsi o pericolo per l'impianto, ostacoli il libero passaggio, diminuisca o renda più scomodo l'uso e l'esercizio della servitù*

Il valore da attribuire al diritto di servitù permanente è determinato dalla relazione:

- a) Indennità di Servitù permanente di elettrodotto: $0,50 \times$ Indennità di esproprio

a	Indennità d'esproprio	<i>Superficie occupata x Valore Venale x quota di titolarità</i>
b	Indennità aggiuntiva per coltivatore diretto, azienda agricola, fittavolo, mezzavolo o compartecipante	<i>Superficie occupata x V.A.M. x quota di titolarità</i>
c	Maggiorazione nel caso di cessione volontaria	<i>Indennità d'esproprio (secondo V.A.M.) x 0,50</i>
d	Maggiorazione nel caso di cessione volontaria di coltivatore diretto	<i>Indennità d'esproprio (secondo V.A.M.) x 3</i>
e	Indennità per l'imposizione di servitù	<i>0,50 x Indennità di esproprio</i>

Tabella 1: Quadro riassuntivo del calcolo delle indennità

3.3 Demolizioni

Per la realizzazione dell'impianto fotovoltaico, verrà prevista la demolizione di nr. 3 fabbricati in quanto attualmente in disuso e fatiscenti.

Uno di questi è censito catastalmente al Foglio 95 particella 268 del Comune di Brindisi con la categoria F2, cioè come *unità collabenti*, ovvero unità immobiliari fatiscenti, ruderi, unità immobiliari demolite parzialmente, con il tetto crollato, fabbricati diruti. L'altro è ubicato nel Foglio 95 Particella 144 del Comune di Brindisi ed è identificabile dal simbolo di graffatura. L'ultimo fabbricato, invece, non è censito catastalmente ma è ubicato nel Foglio 95 Particella 60 del Comune di Brindisi.

I costi di demolizione sono stati dedotti dal vigente prezzario della Regione Puglia delle opere pubbliche (Anno 2019) e sono stati computati all'interno del Computo Metrico Estimativo dell'intero progetto (cfr. *P_o6_A – Computo Metrico Estimativo*).

Di seguito, in Figura 3 è possibile è riportata l'ubicazione dei fabbricati succitati su base catastale, mentre in Figura 4 si riporta la stessa individuazione su base ortofoto.

La Figura 5 è una foto di uno dei fabbricati che mostra le condizioni di abbandono di tali costruzioni.



Figura 3: Individuazione su base catastale delle unità che verranno demolite – stralcio Foglio 95 del Comune di Brindisi



Figura 4: Ubicazione delle unità collabenti

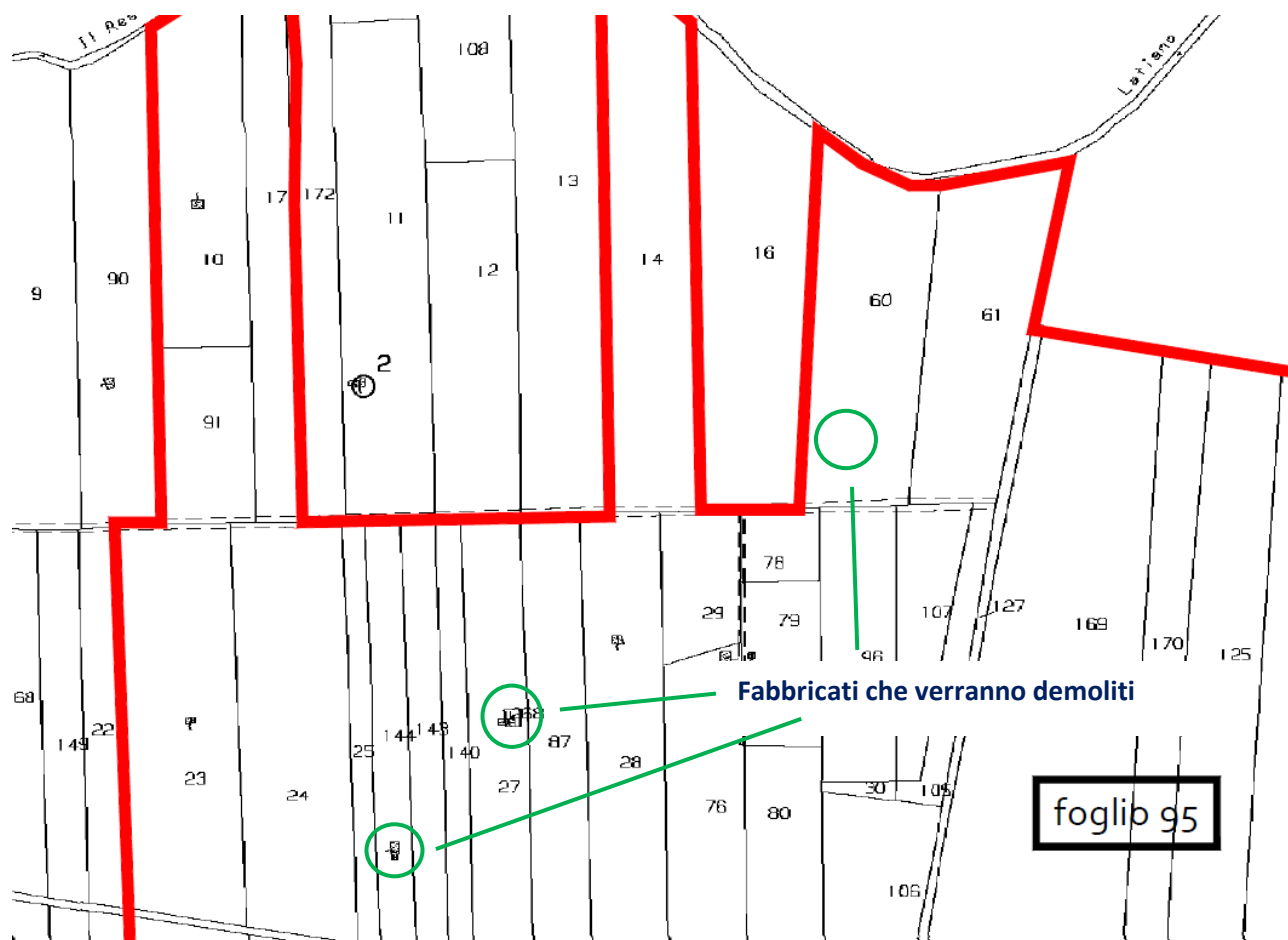

Figura 5: Unità collabente presente nell'area di impianto

3.4 Quantificazione delle superfici e delle quote

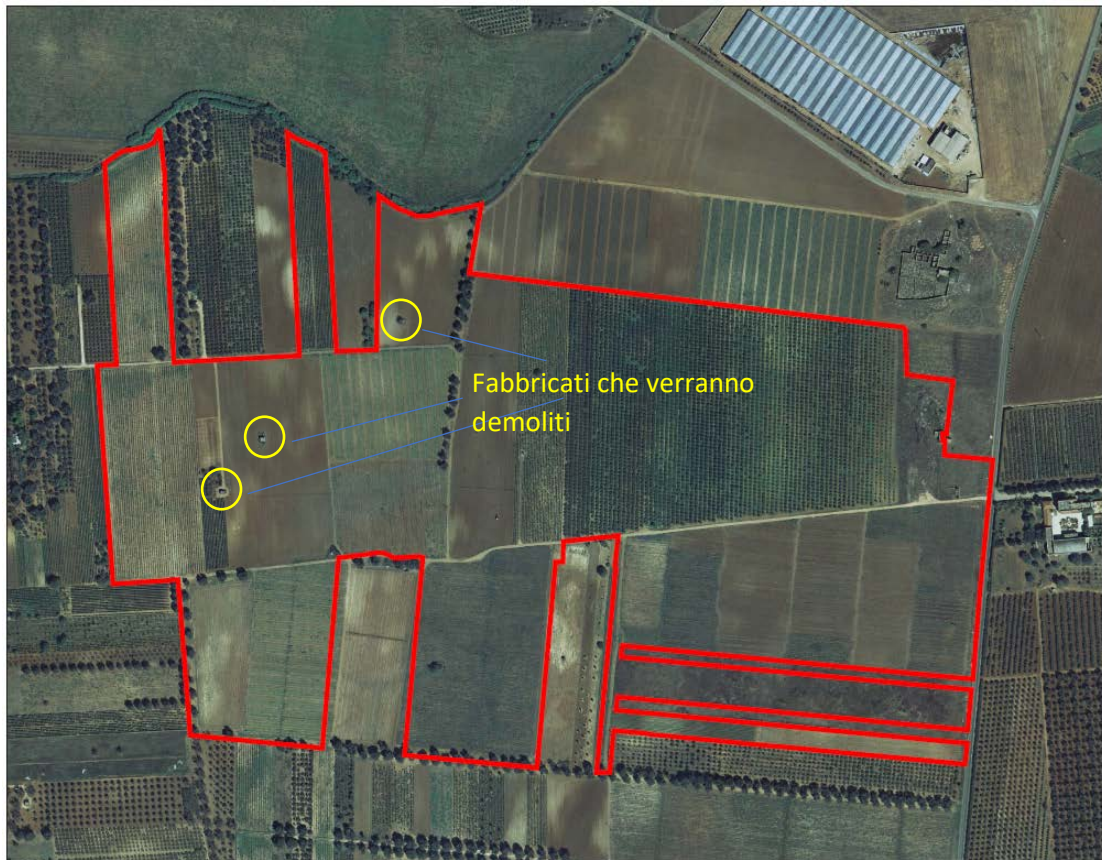
L'identificazione grafica delle proprietà immobiliari con sovrapposte le aree oggetto di servitù è riportata negli specifici elaborati grafici allegati alla presente relazione, ove sono indicate, per ogni singolo foglio di mappa catastale, le particelle interessate e la categoria di occupazione.

Detti elaborati sono stati redatti sulla base dei fogli di mappa forniti dall'Agenzia delle Entrate-Territorio di Potenza e georeferenziati nelle coordinate catastali del sistema Cassini-Soldner.

Dalle operazioni geometriche eseguite è stato possibile determinare l'esatta superficie delle particelle da espropriare e delle porzioni su cui si prevede l'apposizione del vincolo di servitù di elettrodotto. Per la determinazione di queste ultime, si prevede una larghezza della fascia di servitù pari a 5,00 m.

Ai sensi dell'articolo 34, comma 1 DPR 327/01, l'indennità di esproprio spetta al proprietario del bene da espropriare, ovvero all'enfiteuta, se ne sia anche possessore. La norma stabilisce che chi vanta un diritto reale o personale di godimento sul bene, in qualità di usufruttuario, titolare di diritto di uso o abitazione, titolare di un diritto di locazione o comodato, o titolare di una servitù, non ha diritto a nessuna indennità di esproprio, salvo che abbia in atto un rapporto associativo agrario in qualità di fittavolo o mezzadro.

In merito alle quote di titolarità delle singole particelle si è fatto riferimento ai dati di visura forniti dall'Agenzia delle Entrate - Territorio di Brindisi, pertanto ad ogni singolo titolare dei diritti reali sui fondi interessati dall'occupazione permanente o temporanea è riconosciuta un'indennità in ragione della relativa quota di titolarità.

Si riportano nel seguito delle tabelle riepilogative delle procedure previste per le varie particelle interessate e della quantificazione delle varie forme di indennità previste.

Allegati:

- 1. Tabella particelle interessate da esproprio;*
- 2. Tabella demolizioni unità collabenti;*
- 3. Tabella particelle interessate da servitù di elettrodotto coattivo.*

CALCOLO INDENNITA' DI ESPROPRIO

Provincia	BRINDISI
Comune	BRINDISI



SPECIFICAZIONE DEI DIRITTI

DETERMINAZIONE IDENNITA'

MAGGIORAZIONI

Area impianto	N.	PROPRIETARIO	LUOGO DI NASCITA	DATA DI NASCITA	CODICE FISCALE	DIRITTI		FG	P.LLA	DESTINAZIONE D'USO	CLASSE	COLTURA IN ATTO	SUP. TOT P.LLA (ha)	R.D. (€)	DETERMINAZIONE IDENNITA'			MAGGIORAZIONI		
						QUOTA (q)	QUOTA (q)								Superficie occupata [m ²] (a)	Valore unitario venale del terreno [€/ha] (b)	Indennità di esproprio [€] (axbxq)	Valore Agricolo Medio (V.A.M.) [€/ha] (c)	Indennità aggiuntiva coltivatore diretto [€] (d) [axcxq]	Maggiorazione per cessione volontaria [€] [172 x d]
Area impianto	1	ABBRACCIAMENTO UMBERTO ROSATO GABRIELLA	MESAGNE (BR)	23/05/1967	BBRMRT67E23F152Z	PROPRIETA'	1	2	95	25	SEMINATIVO	3	SEMINATIVO	0,1737	8,07 €	0,1737	area in disponibilità			
			ORIA (BR)	15/03/1968	RSTGRL68C55G098Q	PROPRIETA'	1	2												
Area impianto	2	ABBRACCIAMENTO UMBERTO ROSATO GABRIELLA	MESAGNE (BR)	23/05/1967	BBRMRT67E23F152Z	PROPRIETA'	1	2	95	73	VIGNETO	4	ULIVETO	0,0323	2,92 €	0,0323	area in disponibilità			
			ORIA (BR)	15/03/1968	RSTGRL68C55G098Q	PROPRIETA'	1	2												
Area impianto	3	ABBRACCIAMENTO UMBERTO ROSATO GABRIELLA	MESAGNE (BR)	23/05/1967	BBRMRT67E23F152Z	PROPRIETA'	1	2	95	140	SEMINATIVO	2	SEMINATIVO	0,2336	13,87 €	0,2336	area in disponibilità			
			ORIA (BR)	15/03/1968	RSTGRL68C55G098Q	PROPRIETA'	1	2												
Area impianto	4	ABBRACCIAMENTO UMBERTO ROSATO GABRIELLA	MESAGNE (BR)	23/05/1967	BBRMRT67E23F152Z	PROPRIETA'	1	2	95	141	VIGNETO	4	ULIVETO	0,0437	3,95 €	0,0437	area in disponibilità			
			ORIA (BR)	15/03/1968	RSTGRL68C55G098Q	PROPRIETA'	1	2												
Area impianto	5	ABBRACCIAMENTO UMBERTO ROSATO GABRIELLA	MESAGNE (BR)	23/05/1967	BBRMRT67E23F152Z	PROPRIETA'	1	2	95	143	SEMINATIVO	2	ULIVETO	0,303	18,00 €	0,303	area in disponibilità			
			ORIA (BR)	15/03/1968	RSTGRL68C55G098Q	PROPRIETA'	1	2												
Area impianto	6	ABBRACCIAMENTO UMBERTO ROSATO GABRIELLA	MESAGNE (BR)	23/05/1967	BBRMRT67E23F152Z	PROPRIETA'	1	2	95	144	SEMINATIVO	3	SEMINATIVO	0,335	15,57 €	0,335	area in disponibilità			
			ORIA (BR)	15/03/1968	RSTGRL68C55G098Q	PROPRIETA'	1	2												
Area impianto	7	ABBRACCIAMENTO UMBERTO ROSATO GABRIELLA	MESAGNE (BR)	23/05/1967	BBRMRT67E23F152Z	PROPRIETA'	1	2	95	145	VIGNETO	4	SEMINATIVO	0,0005	4,52 €	0,0005	area in disponibilità			
			ORIA (BR)	15/03/1968	RSTGRL68C55G098Q	PROPRIETA'	1	2												
Area impianto	8	ABBRACCIAMENTO UMBERTO ROSATO GABRIELLA	MESAGNE (BR)	23/05/1967	BBRMRT67E23F152Z	PROPRIETA'	1	2	95	146	VIGNETO	4	ULIVETO	0,069	6,24 €	0,069	area in disponibilità			
			ORIA (BR)	15/03/1968	RSTGRL68C55G098Q	PROPRIETA'	1	2												
Area impianto	9	SOCIETA' AGRICOLA VECCHI BARONI S.R.L.	MESAGNE (BR)		2310770744	PROPRIETA'	1	1	95	10	VIGNETO	4	VIGNETO	0,6497	58,72 €	0,6497	area in disponibilità			
Area impianto	10	SOCIETA' AGRICOLA VECCHI BARONI S.R.L.	MESAGNE (BR)		2310770744	PROPRIETA'	1	1	95	105 AA	ORTO	1	SEMINATIVO	0,08	8,26 €	0,08	area in disponibilità			
							1	1		105 AB	FICHETO	1	SEMINATIVO	0,0768	3,57 €	0,0768				
Area impianto	11	SOCIETA' AGRICOLA VECCHI BARONI S.R.L.	MESAGNE (BR)		2310770744	PROPRIETA'	1	1	95	106	SEMINATIVO	3	SEMINATIVO	0,4492	20,88 €	0,4492	area in disponibilità			
Area impianto	12	SOCIETA' AGRICOLA VECCHI BARONI S.R.L.	MESAGNE (BR)		2310770744	PROPRIETA'	1	1	95	107	SEMINATIVO	3	SEMINATIVO	0,2919	13,57 €	0,2919	area in disponibilità			
Area impianto	13	SOCIETA' AGRICOLA VECCHI BARONI S.R.L.	MESAGNE (BR)		2310770744	PROPRIETA'	1	1	95	112 AA	ORTO	1	SEMINATIVO	0,3	54,23 €	0,3	area in disponibilità			
							1	1		112 AB	SEMINATIVO	3	SEMINATIVO	0,048	2,23 €	0,048				
Area impianto	14	SOCIETA' AGRICOLA VECCHI BARONI S.R.L.	MESAGNE (BR)		2310770744	PROPRIETA'	1	1	95	114	SEMINATIVO	3	SEMINATIVO	0,088	4,09 €	0,088	area in disponibilità			
Area impianto	15	SOCIETA' AGRICOLA VECCHI BARONI S.R.L.	MESAGNE (BR)		2310770744	PROPRIETA'	1	1	95	115 AA	SEMINATIVO	3	SEMINATIVO	2,0886	59,33 €	2,0886	area in disponibilità			
							1	1		115 AB	ORTO	1	SEMINATIVO	0,1114	11,51 €	0,1114				
Area impianto	16	SOCIETA' AGRICOLA VECCHI BARONI S.R.L.	MESAGNE (BR)		2310770744	PROPRIETA'	1	1	95	116 AA	SEMINATIVO	3	SEMINATIVO	1,0425	48,46 €	1,0425	area in disponibilità			
							1	1		116 AB	ULIVETO	2	SEMINATIVO	0,0003	0,02 €	0,0003				
Area impianto	17	SOCIETA' AGRICOLA VECCHI BARONI S.R.L.	MESAGNE (BR)		2310770744	PROPRIETA'	1	1	95	116 AC	VIGNETO	4	SEMINATIVO	0,0225	2,03 €	0,0225	area in disponibilità			
							1	1		118	ORTO	1	SEMINATIVO	0,448	80,98 €	0,448				
Area impianto	18	SOCIETA' AGRICOLA VECCHI BARONI S.R.L.	MESAGNE (BR)		2310770745	PROPRIETA'	1	1	95	124	SEMINATIVO	3	SEMINATIVO	1,32	61,36 €	1,32	area in disponibilità			
Area impianto	19	SOCIETA' AGRICOLA VECCHI BARONI S.R.L.	MESAGNE (BR)		2310770746	PROPRIETA'	1	1	95	127 AA	ULIVETO	2	ULIVETO	0,05	2,07 €	0,05	area in disponibilità			
							1	1		127 AB	SEMINATIVO	3	ULIVETO	0,082	2,33 €	0,082				
Area impianto	20	SOCIETA' AGRICOLA VECCHI BARONI S.R.L.	MESAGNE (BR)		2310770744	PROPRIETA'	1	1	95	128	SEMINATIVO	3	SEMINATIVO	0,052	2,42 €	0,052	area in disponibilità			
Area impianto	21	SOCIETA' AGRICOLA VECCHI BARONI S.R.L.	MESAGNE (BR)		2310770744	PROPRIETA'	1	1	95	130	VIGNETO	3	SEMINATIVO	0,0055	0,60 €	0,0055	area in disponibilità			
Area impianto	22	SOCIETA' AGRICOLA VECCHI BARONI S.R.L.	MESAGNE (BR)		2310770746	PROPRIETA'	1	1	95	131 AA	ORTO	1	SEMINATIVO	0,03	5,42 €	0,03	area in disponibilità			
							1	1		131 AB	SEMINATIVO	3	SEMINATIVO	0,038	1,77 €	0,038				
Area impianto	23	SOCIETA' AGRICOLA VECCHI BARONI S.R.L.	MESAGNE (BR)		2310770746	PROPRIETA'	1	1	95	14 AA	VIGNETO	4	SEMINATIVO	0,9	53,45 €	0,9	area in disponibilità			
							1	1		14 AB	ULIVETO	2	SEMINATIVO	0,0578	2,39 €	0,0578				
Area impianto	24	SOCIETA' AGRICOLA VECCHI BARONI S.R.L.	MESAGNE (BR)		2310770744	PROPRIETA'	1	1	95	157	SEMINATIVO	3	SEMINATIVO	1,455	67,63 €	1,455	area in disponibilità			
Area impianto	25	SOCIETA' AGRICOLA VECCHI BARONI S.R.L.	MESAGNE (BR)		2310770745	PROPRIETA'	1	1	95	158	ORTO	1	SEMINATIVO	0,0815	14,73 €	0,0815	area in disponibilità			
Area impianto	26	SOCIETA' AGRICOLA VECCHI BARONI S.R.L.	MESAGNE (BR)		2310770746	PROPRIETA'	1	1	95	161 AA	SEMINATIVO	3	SEMINATIVO	0,9	41,83 €	0,9	area in disponibilità			
							1	1		161 AB	ORTO	1	SEMINATIVO	0,116	20,97 €	0,116				
Area impianto	27	SOCIETA' AGRICOLA VECCHI BARONI S.R.L.	MESAGNE (BR)		2310770745	PROPRIETA'	1	1	95	164	SEMINATIVO	3	SEMINATIVO	1,455	67,63 €	1,455	area in disponibilità			
Area impianto	28	SOCIETA' AGRICOLA VECCHI BARONI S.R.L.	MESAGNE (BR)		2310770746	PROPRIETA'	1	1	95	165 AA	SEMINATIVO	3	SEMINATIVO	0,979	45,51 €	0,979	area in disponibilità			
							1	1		165 AB	ULIVETO	2	SEMINATIVO	0,1	4,13 €	0,1				
Area impianto	29	SOCIETA' AGRICOLA VECCHI BARONI S.R.L.	MESAGNE (BR)		2310770745	PROPRIETA'	1	1	95	169	SEMINATIVO	3	SEMINATIVO	2,2441	104,31 €	2,2441	area in disponibilità			
Area impianto	30	SOCIETA' AGRICOLA VECCHI BARONI S.R.L.	MESAGNE (BR)		2310770746	PROPRIETA'	1	1	95	171	VIGNETO	4	VIGNETO	0,5224	47,21 €	0,5224	area in disponibilità			
Area impianto	31	SOCIETA' AGRICOLA VECCHI BARONI S.R.L.	MESAGNE (BR)		2310770746	PROPRIETA'	1	1	95	204	PASCOLO	2	SEMINATIVO	0,8323	8,17 €	0,8323	area in disponibilità			

CALCOLO INDENNITA' DI ESPROPRIO

Provincia	BRINDISI
Comune	BRINDISI



	N.	PROPRIETARIO	LUOGO DI NASCITA	DATA DI NASCITA	CODICE FISCALE	SPECIFICAZIONE DEI DIRITTI			FG	P.LLA	DESTINAZIONE D'USO	CLASSE	CULTURA IN ATTO	SUP. TOT P.LLA (ha)	R.D. (€)	DETERMINAZIONE IDENNITA'			MAGGIORAZIONI		
						DIRITTI	QUOTA (q)	QUOTA (q)								Superficie occupata [m ²] (a)	Valore unitario venale del terreno [€/ha] (b)	Indennità di esproprio [€] (a x b x q)	Valore Agricolo Medio (V.A.M.) [€/ha] (c)	Indennità aggiuntiva coltivatore diretto [€] (d) [a x c x q]	Maggiorazione per cessione volontaria [€] [172 x d]
Area impianto	32	SOCIETA' AGRICOLA VECCHI BARONI S.R.L.	MESAGNE (BR)		2310770747	PROPRIETA'	1	1	95	206	ORTO	1	SEMINATIVO	2,5972	469,47 €	2,5972	area in disponibilità				
Area impianto	33	SOCIETA' AGRICOLA VECCHI BARONI S.R.L.	MESAGNE (BR)		2310770748	PROPRIETA'	1	1	95	208	ORTO	1	SEMINATIVO	1,4926	269,80 €	1,4926	area in disponibilità				
Area impianto	34	SOCIETA' AGRICOLA VECCHI BARONI S.R.L.	MESAGNE (BR)		2310770749	PROPRIETA'	1	1	95	210	ORTO	1	SEMINATIVO	1,6452	297,39 €	1,6452	area in disponibilità				
Area impianto	35	SOCIETA' AGRICOLA VECCHI BARONI S.R.L.	MESAGNE (BR)		2310770750	PROPRIETA'	1	1	95	212	ORTO	1	SEMINATIVO	0,4704	85,03 €	0,4704	area in disponibilità				
Area impianto	36	SOCIETA' AGRICOLA VECCHI BARONI S.R.L.	MESAGNE (BR)		2310770751	PROPRIETA'	1	1	95	23	VIGNETO	4	VIGNETO	0,9391	84,88 €	0,9391	area in disponibilità				
Area impianto	37	SOCIETA' AGRICOLA VECCHI BARONI S.R.L.	MESAGNE (BR)		2310770752	PROPRIETA'	1	1	95	24	VIGNETO	4	VIGNETO	0,9588	86,66 €	0,9588	area in disponibilità				
Area impianto	38	SOCIETA' AGRICOLA VECCHI BARONI S.R.L.	MESAGNE (BR)		2310770753	PROPRIETA'	1	1	95	243	SEMINATIVO	3	SEMINATIVO	1,8012	83,72 €	1,8012	area in disponibilità				
Area impianto	39	SOCIETA' AGRICOLA VECCHI BARONI S.R.L.	MESAGNE (BR)		2310770754	PROPRIETA'	1	1	95	261	SEMINATIVO	3	SEMINATIVO	0,0025	0,12 €	0,0025	area in disponibilità				
Area impianto	40	SOCIETA' AGRICOLA VECCHI BARONI S.R.L.	MESAGNE (BR)		2310770755	PROPRIETA'	1	1	95	262	SEMINATIVO	3	SEMINATIVO	0,0025	0,12 €	0,0025	area in disponibilità				
Area impianto	41	SOCIETA' AGRICOLA VECCHI BARONI S.R.L.	MESAGNE (BR)		2310770756	PROPRIETA'	1	1	95	263	SEMINATIVO	3	SEMINATIVO	0,449	20,87 €	0,449	area in disponibilità				
Area impianto	42	SOCIETA' AGRICOLA VECCHI BARONI S.R.L.	MESAGNE (BR)		2310770757	PROPRIETA'	1	1	95	266	SEMINATIVO	3	SEMINATIVO	0,4698	21,84 €	0,4698	area in disponibilità				
Area impianto	43	SOCIETA' AGRICOLA VECCHI BARONI S.R.L.	MESAGNE (BR)		2310770746	PROPRIETA'	1	1	95	27 AA	SEMINATIVO	3	SEMINATIVO	0,5276	24,52 €	0,5276	area in disponibilità				
							1	1		27 AB	VIGNETO	4	SEMINATIVO	0,0169	1,53 €	0,0169	area in disponibilità				
Area impianto	44	SOCIETA' AGRICOLA VECCHI BARONI S.R.L.	MESAGNE (BR)		2310770757	PROPRIETA'	1	1	95	28	SEMINATIVO	3	SEMINATIVO	0,7578	35,22 €	0,7578	area in disponibilità				
Area impianto	45	SOCIETA' AGRICOLA VECCHI BARONI S.R.L.	MESAGNE (BR)		2310770746	PROPRIETA'	1	1	95	29 AA	VIGNETO	4	SEMINATIVO	0,19	17,17 €	0,19	area in disponibilità				
							1	1		29 AB	FICHETO	1	SEMINATIVO	0,014	3,21 €	0,014	area in disponibilità				
Area impianto	46	SOCIETA' AGRICOLA VECCHI BARONI S.R.L.	MESAGNE (BR)		2310770757	PROPRIETA'	1	1	95	30	SEMINATIVO	3	SEMINATIVO	0,034	1,58 €	0,034	area in disponibilità				
Area impianto	47	SOCIETA' AGRICOLA VECCHI BARONI S.R.L.	MESAGNE (BR)		2310770746	PROPRIETA'	1	1	95	60 AA	SEMINATIVO	3	SEMINATIVO	0,7565	35,16 €	0,7565	area in disponibilità				
							1	1		60 AB	ORTO	1	SEMINATIVO	0,0759	13,72 €	0,0759	area in disponibilità				
Area impianto	48	SOCIETA' AGRICOLA VECCHI BARONI S.R.L.	MESAGNE (BR)		2310770746	PROPRIETA'	1	1	95	61 AA	SEMINATIVO	3	SEMINATIVO	0,6203	28,83 €	0,6203	area in disponibilità				
							1	1		61 AB	ULIVETO	2	SEMINATIVO	0,1137	5,87 €	0,1137	area in disponibilità				
Area impianto	49	SOCIETA' AGRICOLA VECCHI BARONI S.R.L.	MESAGNE (BR)		2310770757	PROPRIETA'	1	1	95	71	VIGNETO	4	VIGNETO	0,3282	29,66 €	0,3282	area in disponibilità				
Area impianto	50	SOCIETA' AGRICOLA VECCHI BARONI S.R.L.	MESAGNE (BR)		2310770758	PROPRIETA'	1	1	95	72	VIGNETO	4	VIGNETO	0,2568	23,21 €	0,2568	area in disponibilità				
Area impianto	51	SOCIETA' AGRICOLA VECCHI BARONI S.R.L.	MESAGNE (BR)		2310770758	PROPRIETA'	1	1	95	74	SEMINATIVO	3	SEMINATIVO	0,0694	3,23 €	0,0694	area in disponibilità				
Area impianto	52	SOCIETA' AGRICOLA VECCHI BARONI S.R.L.	MESAGNE (BR)		2310770746	PROPRIETA'	1	1	95	75 AA	SEMINATIVO	3	SEMINATIVO	0,05	2,32 €	0,05	area in disponibilità				
							1	1		75 AB	ULIVETO	2	SEMINATIVO	0,0091	0,47 €	0,0091	area in disponibilità				
Area impianto	53	SOCIETA' AGRICOLA VECCHI BARONI S.R.L.	MESAGNE (BR)		2310770746	PROPRIETA'	1	1	95	76 AA	ORTO	1	SEMINATIVO	0,44	79,53 €	0,44	area in disponibilità				
							1	1		76 AB	SEMINATIVO	2	SEMINATIVO	0,0984	5,84 €	0,0984	area in disponibilità				
Area impianto	54	SOCIETA' AGRICOLA VECCHI BARONI S.R.L.	MESAGNE (BR)		2310770746	PROPRIETA'	1	1	95	77 AA	ORTO	1	SEMINATIVO	0,02	3,62 €	0,02	area in disponibilità				
							1	1		77 AB	SEMINATIVO	2	SEMINATIVO	0,0075	0,45 €	0,0075	area in disponibilità				
Area impianto	55	SOCIETA' AGRICOLA VECCHI BARONI S.R.L.	MESAGNE (BR)		2310770746	PROPRIETA'	1	1	95	78 AA	VIGNETO	4	SEMINATIVO	0,1	9,04 €	0,1	area in disponibilità				
							1	1		78 AB	FICHETO	1	SEMINATIVO	0,02	0,93 €	0,02	area in disponibilità				
Area impianto	56	SOCIETA' AGRICOLA VECCHI BARONI S.R.L.	MESAGNE (BR)		2310770758	PROPRIETA'	1	1	95	79	VIGNETO	4	SEMINATIVO	0,2665	24,09 €	0,2665	area in disponibilità				
Area impianto	57	SOCIETA' AGRICOLA VECCHI BARONI S.R.L.	MESAGNE (BR)		2310770746	PROPRIETA'	1	1	95	80 AA	ORTO	1	SEMINATIVO	0,2	36,15 €	0,2	area in disponibilità				
							1	1		80 AB	SEMINATIVO	2	SEMINATIVO	0,21	12,47 €	0,21	area in disponibilità				
Area impianto	58	SOCIETA' AGRICOLA VECCHI BARONI S.R.L.	MESAGNE (BR)		2310770758	PROPRIETA'	1	1	95	81	SEMINATIVO	2	SEMINATIVO	0,0029	0,17 €	0,0029	area in disponibilità				
Area impianto	59	SOCIETA' AGRICOLA VECCHI BARONI S.R.L.	MESAGNE (BR)		2310770758	PROPRIETA'	1	1	95	82	SEMINATIVO	2	SEMINATIVO	0,0017	0,10 €	0,0017	area in disponibilità				
Area impianto	60	SOCIETA' AGRICOLA VECCHI BARONI S.R.L.	MESAGNE (BR)		2310770759	PROPRIETA'	1	1	95	83	SEMINATIVO	3	SEMINATIVO	0,004	0,19 €	0,004	area in disponibilità				
Area impianto	61	SOCIETA' AGRICOLA VECCHI BARONI S.R.L.	MESAGNE (BR)		2310770760	PROPRIETA'	1	1	95	87	SEMINATIVO	3	SEMINATIVO	0,5445	25,31 €	0,5445	area in disponibilità				
Area impianto	62	SOCIETA' AGRICOLA VECCHI BARONI S.R.L.	MESAGNE (BR)		2310770761	PROPRIETA'	1	1	95	88	FRUTTETO	U	SEMINATIVO	6,0798	941,99 €	6,0798	area in disponibilità				
Area impianto	63	SOCIETA' AGRICOLA VECCHI BARONI S.R.L.	MESAGNE (BR)		2310770762	PROPRIETA'	1	1	95	89	SEMINATIVO	3	SEMINATIVO	0,0695	3,23 €	0,0695	area in disponibilità				

CALCOLO INDENNITA' DI ESPROPRIO

Provincia	BRINDISI
Comune	BRINDISI



	N.	PROPRIETARIO	LUOGO DI NASCITA	DATA DI NASCITA	CODICE FISCALE	SPECIFICAZIONE DEI DIRITTI			FG	P.LLA	DESTINAZIONE D'USO	CLASSE	CULTURA IN ATTO	SUP. TOT P.LLA (ha)	R.D. (€)	DETERMINAZIONE IDENNITA'			MAGGIORAZIONI			
						DIRITTI	QUOTA (q)	QUOTA (q)								Superficie occupata [m ²] (a)	Valore unitario venale del terreno [€/ha] (b)	Indennità di esproprio [€] (a x b x q)	Valore Agricolo Medio (V.A.M.) [€/ha] (c)	Indennità aggiuntiva coltivatore diretto [€] (d) [a x c x q]	Maggiorazione per cessione volontaria [€] [172 x d]	Maggiorazione per cessione volontaria nel caso di coltivatore diretto [€] [3 x d]
Area impianto	64	SOCIETA' AGRICOLA VECCHI BARONI S.R.L.	MESAGNE (BR)		2310770763	PROPRIETA'	1	1	95	91	VIGNETO	4	VIGNETO	0,336	30,37 €	0,336	area in disponibilità					
Area impianto	65	SOCIETA' AGRICOLA VECCHI BARONI S.R.L.	MESAGNE (BR)		2310770764	PROPRIETA'	1	1	95	96	SEMINATIVO	3	SEMINATIVO	0,4156	19,32 €	0,4156	area in disponibilità					
Area impianto	66	ROGOLI ANTONIO	MESAGNE (BR)	12/10/1928	RGLNTN28R12F152W	PROPRIETA'	6	9	95	125	SEMINATIVO	3	SEMINATIVO	0,985	45,78 €	0,985	area in disponibilità					
		ROGOLI CARMELA	MESAGNE (BR)	06/04/1971	RGLCML71D46F152E	PROPRIETA'	1	9					SEMINATIVO									
		ROGOLI COSIMA	MESAGNE (BR)	19/10/1967	RGLCSM67R59F152L	PROPRIETA'	1	9					SEMINATIVO									
		ROGOLI LUIGI	MESAGNE (BR)	18/03/1974	RLLGU74C18F152V	PROPRIETA'	1	9					SEMINATIVO									
Area impianto	67	ROGOLI ANTONIO	MESAGNE (BR)	12/10/1928	RGLNTN28R12F152W	PROPRIETA'	6	9	95	170	SEMINATIVO	3	SEMINATIVO	0,5959	27,70 €	0,5959	area in disponibilità					
		ROGOLI CARMELA	MESAGNE (BR)	06/04/1971	RGLCML71D46F152E	PROPRIETA'	1	9					SEMINATIVO									
		ROGOLI COSIMA	MESAGNE (BR)	19/10/1967	RGLCSM67R59F152L	PROPRIETA'	1	9					SEMINATIVO									
		ROGOLI LUIGI	MESAGNE (BR)	18/03/1974	RLLGU74C18F152V	PROPRIETA'	1	9					SEMINATIVO									
Area Cabine di Elevazione e Smistamento	68	CELINO SALVATORE	MESAGNE (BR)	03/03/1988	CLNSVT88C03F152H	PROPRIETA'	1	1	107	596	VIGNETO	3	SEMINATIVO	5,47	593,25 €	5,47	15.000,00 €	82.050,00 €	6.610,00 €	36.156,70 €	18.078,35 €	108.470,10 €
Area Cabine di Elevazione e Smistamento	69	CELINO SALVATORE	MESAGNE (BR)	04/03/1988	CLNSVT88C03F152H	PROPRIETA'	1	1	107	598	VIGNETO	3	SEMINATIVO	0,58	62,90 €	0,58	15.000,00 €	8.700,00 €	6.610,00 €	3.833,80 €	1.916,90 €	11.501,40 €
																TOTALI	90.750,00 €	-	39.990,50 €	19.995,25 €	119.971,50 €	

CALCOLO INDENNITA' DI SERVITU' DI
ELETTRODOTTO

Provincia	BRINDISI
Comune	BRINDISI



Il presente piano particellare è stato definito considerando come punto iniziale la Stazione Elettrica Brindisi Pignicelle e come punto finale l'impianto fotovoltaico da 40 MW " Vecchi Baroni". Sulla prima colonna viene specificato su quale lato della strada si procede con l'esproprio, dove con "D" si intende lato destro e con "S" lato sinistro. Inoltre si specifica anche quando la servitù di elettrodotto è relativa alla posa del cavo a 150 kV.

N.	PROPRIETARIO	LUOGO DI NASCITA	DATA DI NASCITA	CODICE FISCALE	SPECIFICAZIONE DEI DIRITTI						DETERMINAZIONE INDENNITA'									
					DIRITTI	QUOTA (q)	QUOTA (q)	FG	P.LLA	DESTINAZIONE D'USO	CLASSE	SUP. TOT P.LLA (ha)	R.D. (€)	Lunghezza esproprio (m)	Larghezza esproprio (m)	Superficie occupata [m ²] (a)	Valore unitario venale del terreno [€/ha] (b)	Indennità di servitù [€] (0,5xaxbxq)		
Linea 150 kV	1	DE GIORGI COSIMA	BRINDISI	10/05/1958	DGRCSM58E50B180P	PROPRIETA'	1,00	1,00	107	25	SEMINATIVO	3	1,2713	59,09	22,85	10	228,50	15.000,00 €	171,38 €	
Linea 150 kV	2	DE GIORGI COSIMA	BRINDISI	10/05/1958	DGRCSM58E50B180P	PROPRIETA'	1	1	107	535 AA 535 AB	SEMINATIVO ULIVETO	3 2	0,1741 0,3424	8,09 17,68	11,83 2,73		32,30	15.000,00 € 20.000,00 €	32,30 €	
Linea 150 kV	3	TERNA - RETE ELETTRICA NAZIONALE S.P.A.	ROMA (RM)		05779661007	PROPRIETA'	1	1	107	548	ENTE URBANO		12,1597					Convenzione con ente pubblico		
D	4	PERCHINENNA COSIMO	BRINDISI	27/12/1983	PRCCSM83T27B180M	PROPRIETA'	1	1	107	345	SEMINATIVO	3	1,03	47,88	40,69	10,00	406,90	15.000,00 €	305,18 €	
D	5	PERCHINENNA COSIMO	BRINDISI	27/12/1983	PRCCSM83T27B180M	PROPRIETA'	1	1	107	346	SEMINATIVO	3	8,5062	395,38	385,92	10,00	3859,20	15.000,00 €	2.894,40 €	
D	6	PERCHINENNA COSIMO	BRINDISI	27/12/1983	PRCCSM83T27B180M	PROPRIETA'	1	1	107	347	SEMINATIVO	3	1,8280	84,87	89,85	15	1347,80	15.000,00 €	1.010,85 €	
D	7	PISANO' ANNUNZIATA RIZZO COSIMO	UGENTO (LE) UGENTO (LE)	29/11/1925 11/09/1949	PSNNZ25569L484D RZZCSM49P11L484L	PROPRIETA' PROPRIETA'	1 1	2	107	94	VIGNETO	3	0,3702	24,86	102,63	10	1026,30	20.000,00 €	513,15 € 513,15 €	
D	8	RIZZO PAOLO TAGLIENTE ANTONIA	BRINDISI (BR) BRINDISI (BR)	15/05/1951 25/06/1954	RZZPLA51E15B180S TGLNTN54H65B180X	PROPRIETA' PROPRIETA'	1 1	2	107	93	VIGNETO	3	0,3542	23,78	17,12	10	171,20	20.000,00 €	85,60 € 85,60 €	
D	9	LEO DANIELE LEO GIACOMO LEO MARIA	BRINDISI (BR) BRINDISI (BR) BRINDISI (BR)	08/05/1973 04/06/1971 31/08/1969	LEODNL73E08B180H LEOGCM71H04B180S LEOMRA69M71B180U	PROPRIETA' PROPRIETA' PROPRIETA'	1 1 1	3	107	92	VIGNETO	3	0,4102	44,49	19,10	10	191,00	20.000,00 €	63,67 € 63,67 € 63,67 €	
D	10	LEO DANIELE LEO GIACOMO LEO MARIA	BRINDISI (BR) BRINDISI (BR) BRINDISI (BR)	08/05/1973 04/06/1971 31/08/1969	LEODNL73E08B180H LEOGCM71H04B180S LEOMRA69M71B180U	PROPRIETA' PROPRIETA' PROPRIETA'	1 1 1	3	107	23	VIGNETO	3	0,3942	42,75	13,07	10	130,70	20.000,00 €	43,57 € 43,57 € 43,57 €	
D	11	BUFANO DOMENICO	LOCORONTO	22/06/1977	BFNDNC77H22E645E	PROPRIETA'	1	1	107	313	SEMINATIVO	3	1,1398	52,98	18,95	10,00	189,50	15.000,00 €	142,13 €	
D	12	BUFANO DOMENICO	LOCORONTO	22/06/1977	BFNDNC77H22E645E	PROPRIETA'	1	1	107	306	VIGNETO	3	0,75	81,34	103,18	10,00	1031,80	20.000,00 €	1.031,80 €	
D	13	BUFANO DOMENICO	LOCORONTO	22/06/1977	BFNDNC77H22E645E	PROPRIETA'	1	1	107	18	SEMINATIVO	3	1,8685	202,65	207,63	10,00	2076,30	15.000,00 €	1.557,23 €	
D	14	ARGENTIERI PASQUALE CINQUEPALMI MARIA SALETTA	BRINDISI ERCHIE	07/09/1918 10/02/1934	RGNPQL18P07B180A CNQMSL34B50D422R	PROPRIETA' PROPRIETA'	1 1	2	107	435	SEMINATIVO	2	0,7913	47	366,29	10,00	3662,90	15.000,00 €	1.373,59 € 1.373,59 €	
D	15	ANAS S.P.A.	SEDE IN ROMA		80208450587	PROPRIETA'	1	1	107	436	SEMINATIVO	2	0,0190	1,13				Convenzione con ente pubblico		
D	16	ENTE AUTONOMO PER L'ACQUEDOTTO PUGLIESE				PROPRIETA'	1000	1000	107	438	INCOLT STER		0,0141					Convenzione con ente pubblico		
D	17	ACCOTO CONCETTA PROTOPAPA GIUSEPPE PROTOPAPA MARCO	MINERVINO DI LECCE BRINDISI BRINDISI	10/03/1943 30/08/1964 07/04/1974	CCTCCT43C50F221E PRTGPP64M30B180F PRTMRC74D07B180H	PROPRIETA' PROPRIETA' PROPRIETA'	5 2	9	105	261	SEMINATIVO	3	1,0712	49,79	91,73	10,00	917,30	15.000,00 €	382,21 € 152,88 € 152,88 €	
D	18	T.A.F. PNEUMATICI	SEDE IN CEGLIE MESSAPICA		00238630743	PROPRIETA'	1	1	105	39	ENTE URBANO		2,12		80,52	10,00	805,20	20.000,00 €	805,20 €	
D	19	GALLUZZO COSIMO	BRINDISI	16/06/1962	GLLCSM62H16B180M	PROPRIETA'	1	1	105	64	SEMINATIVO	3	0,8201	38,12	27,45	10,00	274,50	15.000,00 €	205,88 €	
D	20	GALLUZZO COSIMO	BRINDISI	16/06/1962	GLLCSM62H16B180M	PROPRIETA'	1	1	105	71	SEMINATIVO	3	0,835	23,72	25,96	10,00	259,60	15.000,00 €	194,70 €	
D	21	GALLUZZO COSIMO	BRINDISI	16/06/1962	GLLCSM62H16B180M	PROPRIETA'	1	1	105	65	SEMINATIVO	3	0,865	39,83	27,45	19,00	521,55	15.000,00 €	391,16 €	
D	22	GALLUZZO MARIO	BRINDISI	01/07/1964	GLLMRA64L01B180F	PROPRIETA'	1	1	105	66	ORTO	1	0,865	156,36	32,01	10,00	320,09	20.000,00 €	320,09 €	
D	23	PATERA ANGELA PERCHINENNA ANNARITA PERCHINENNA CARMELA PERCHINENNA MARIA PERCHINENNA MARIO PERCHINENNA MICHELE	BRINDISI BRINDISI BRINDISI BRINDISI BRINDISI BRINDISI	23/01/1926 16/06/1963 05/10/1946 28/11/1943 14/01/1951 10/06/1945	PTRNGL26A63B180A PRCNR763H56B180A PRCCML46R45B180C PRCMRA43S68B180A PRCMRA51A14B180C PRCMHL45H10B180E	PROPRIETA' PROPRIETA' PROPRIETA' PROPRIETA' PROPRIETA' PROPRIETA'	5 2 2 2 2 2	15 15 15 15 15 15	105	38	VIGNETO	3	0,811	87,96	25,32	10,00	253,20	20.000,00 €	84,40 € 33,76 € 33,76 € 33,76 € 33,76 € 33,76 €	
D	24	ORLANDO VINCENZO	BRINDISI	01/02/1938	RLNVN38B01B180Z	PROPRIETA'	1	1	105	37	VIGNETO	4	1,9554	176,73	59,68	10,00	596,80	20.000,00 €	596,80 €	
D	25	MONTINARO ANTONIO MONTINARO EMANUELE MONTINARO FRANCESCO MONTINARO GIUSEPPE MONTINARO ROCCO MONTINARO ROSARIA ROMANO ANITA	BRINDISI ALEZIO VITERBO BRINDISI ALEZIO ALEZIO	15/03/1942 23/02/1936 17/02/1960 13/10/1939 17/08/1944 19/02/1934 08/07/1911	MNTNTN42C15B180V MNTMNL36B23A185B MNTFNC60B17Mo82B MNTNRT63H56B180A MNTRCC44M17B180Y MNTRSR34B59A185T RMNNTA11L48A185M	PROPRIETA' PROPRIETA' PROPRIETA' PROPRIETA' PROPRIETA' PROPRIETA' PROPRIETA'	1 1 1 1 1 1 3	9 9 9 9 9 9 9	105	63	VIGNETO	4	0,8119	73,38	22,66	10,00	226,60	20.000,00 €	25,18 € 25,18 € 25,18 € 25,18 € 25,18 € 25,18 € 75,53 €	
D	26	VITALE GIUSEPPE	MESAGNE	23/07/1967	VTLGPP67L23F152D	PROPRIETA'	1	1	105	28	SEMINATIVO	3	1,6690	77,58	30,69	10,00	306,90	15.000,00 €	230,18 €	
D	27	SUMA EMILIO PASQUALE SUMA STEFANO	BRINDISI BRINDISI	31/10/1963 29/12/1977	SMUMPS63R31B180I SMUSFN77T29B180Z	PROPRIETA' PROPRIETA'	1 1	2	105	35	VIGNETO	4	0,8365	75,60	22,15	5,00	110,76	20.000,00 €	55,38 € 55,38 €	
D	28	SUNNA BENITO ZACCARELLO FRANCESCA	UGGIANO LA CHIESA MESSINA	22/01/1936 09/12/1941	SNNBNT36A22L485R ZCCFNC41T49F158F	PROPRIETA' PROPRIETA'	1 1	1	105	162	SEMINATIVO	2	0,8948	53,14	24,94	5,00	124,70	15.000,00 €	93,53 € 93,53 €	
D	29	CALO' FRANCESCO	BRINDISI	04/03/1951	CLAFNC53C04B180G	PROPRIETA'	1	1	105	33	SEMINATIVO	4	1,7391	49,40	46,26	5,00	231,30	15.000,00 €	173,48 €	
D	30	MANFREDA CARMINE	BRINDISI	28/05/1936	MNFCMN36E28B180A	PROPRIETA'	1000	1000	105	20	SEMINATIVO	4	0,9355	26,57	47,45	5,00	237,25	15.000,00 €	177,94 €	
D	31	MANFREDA CARMINE	BRINDISI	28/05/1936	MNFCMN36E28B180A	PROPRIETA'	1	1	105	58	SEMINATIVO	4	0,3880	11,02	19,73	5,00	98,65	15.000,00 €	73,99 €	
D	32	MANFREDA CARMINE	BRINDISI	28/05/1936	MNFCMN36E28B180A	PROPRIETA'	1	1	105	114 AA 114 AB 114 AC	SEMINATIVO ULIVETO VIGNETO	4 2 3	0,0738 0,0861 0,0483	2,1 4,45 5,24		13,22	5,00	66,10	15.000,00 € 20.000,00 € 20.000,00 €	66,10 €
D	33	MANFREDA ANTONIO	BRINDISI	17/10/1973	MNFNTN73R27B180L	PROPRIETA'	1	1	105	97 AA 97 AB	SEMINATIVO ULIVETO	4 2	0,5043 0,2824	14,32 14,58		35,12	5,00	175,60	15.000,00 € 20.000,00 €	175,60 €
D	34	MANFREDA ANTONIO	BRINDISI	17/10/1973	MNFNTN73R27B180L	PROPRIETA'	1	1	105	100	SEMINATIVO	4	1,1580	32,89	54,28	5,00	274,40	15.000,00 €	203,55 €	
D	35	MANFREDA ANTONIO	BRINDISI	17/10/1973	MNFNTN73R27B180L	PROPRIETA'	1	1	105	112	SEMINATIVO	4	0,38	10,79	15,65	5,00	78,25	15.000,00 €	58,69 €	
D	36	MANFREDA CARMINE	BRINDISI	28/05/1936	MNFCMN36E28B180A	PROPRIETA'	1	1	105	57	SEMINATIVO	4	0,87	24,71	35,38	5,00	176,90	15.000,00 €	132,68 €	

CALCOLO INDENNITA' DI SERVITU' DI
ELETTRODOTTO

Provincia	BRINDISI
Comune	BRINDISI



Il presente piano particellare è stato definito considerando come punto iniziale la Stazione Elettrica Brindisi Pignicelle e come punto finale l'impianto fotovoltaico da 40 MW " Vecchi Baroni". Sulla prima colonna viene specificato su quale lato della strada si procede con l'esproprio, dove con "D" si intende lato destro e con "S" lato sinistro. Inoltre si specifica anche quando la servitù di elettrodotto è relativa alla posa del cavo a 150 kV.

N.	PROPRIETARIO	LUOGO DI NASCITA	DATA DI NASCITA	CODICE FISCALE	SPECIFICAZIONE DEI DIRITTI			FG	P.LLA	DESTINAZIONE D'USO	CLASSE	SUP. TOT P.LLA (ha)	R.D. (€)	Lunghezza esproprio (m)	Larghezza esproprio (m)	DETERMINAZIONE INDENNITA'												
					DIRITTI	QUOTA (q)	QUOTA (q)									Superficie occupata [m ²] (a)	Valore unitario venale del terreno [€/ha] (b)	Indennità di servitù [€] (0,5xaxbxq)										
D	87	PORTOLANO MARIO	BRINDISI	16/10/1927	PRTMRA27R16B180W	PROPRIETA'	1	3	67	71	ULIVETO	2	0,1598	8,25	44,47	5,00	222,35	20.000,00 €	74,12 €									
		PORTOLANO MARIO	BRINDISI	16/10/1927	PRTMRA27R16B180W	PROPRIETA'	3333	20000											37,05 €									
		PORTOLANO SABRINA	BARI	08/02/1973	PRTSRN73B48A662M	PROPRIETA'	2	27											16,47 €									
		PORTOLANO SABRINA	BARI	08/02/1973	PRTSRN73B48A662M	PROPRIETA'	3333	60000											12,35 €									
		PORTOLANO SILVIA	BRINDISI	29/07/1979	PRTSLV79L69B180O	PROPRIETA'	2	27											16,47 €									
		PORTOLANO SILVIA	BRINDISI	29/07/1979	PRTSLV79L69B180O	PROPRIETA'	3333	60000											12,35 €									
		PORTOLANO UGO	BRINDISI	06/09/1974	PRTGUO74P06B180P	PROPRIETA'	2	27											16,47 €									
D	88	PORTOLANO UGO	BRINDISI	06/09/1974	PRTGUO74P06B180P	PROPRIETA'	3333	60000	12,35 €																			
D	89	PORTOLANO VINCENZO	BRINDISI	01/04/1926	PRTVCN26D01B180X	PROPRIETA'	1	30000	67	60	SEMINATIVO	3	0,9919	46,10	43,43	5,00	217,15	15.000,00 €	0,01 €									
FISCHETTO FRANCESCO		BRINDISI	31/03/1961	FSCFNC61C31B180T	PROPRIETA'	1	1	11 AA											ORTO	1	1,2960	234,26	20,10 €					
FISCHETTO ANTIMO		BRINDISI	22/07/1971	FSCNTM71L22B180K	PROPRIETA'	1	12	11AB											ULIVETO	3	0,0014	0,06	48,25	5,00	241,25	20.000,00 €	20,10 €	
FISCHETTO FORTUNATO		BRINDISI	04/05/1973	FSCFTN73E04B180M	PROPRIETA'	1	12																				20,10 €	
FISCHETTO LUCREZIA		BRINDISI	20/04/1976	FSCLRZ76D60B180X	PROPRIETA'	1	12																				20,10 €	
FISCHETTO TEODORO	BRINDISI	20/11/1968	FSCTDR68S20B180X	PROPRIETA'	1	12	20,10 €																					
D	90	STABILE ADDOLORATA	BRINDISI	07/04/1948	STBDLR48D47B180G	PROPRIETA'	8	12	67	41	ORTO	1	1,8760	339,11	77,19	5,00	385,95	20.000,00 €	160,83 €									
FISCHETTO ANTIMO		BRINDISI	22/07/1971	FSCNTM71L22B180K	PROPRIETA'	1	12	32,16 €																				
FISCHETTO FORTUNATO		BRINDISI	04/05/1973	FSCFTN73E04B180M	PROPRIETA'	1	12	32,16 €																				
FISCHETTO LUCREZIA		BRINDISI	20/04/1976	FSCLRZ76D60B180X	PROPRIETA'	1	12	32,16 €																				
FISCHETTO TEODORO		BRINDISI	20/11/1968	FSCTDR68S20B180X	PROPRIETA'	1	12	32,16 €																				
D	91	STABILE ADDOLORATA	BRINDISI	07/04/1948	STBDLR48D47B180G	PROPRIETA'	8	12	67	54 AA	ORTO	1	0,4453	80,49	28,49	5,00	142,45	20.000,00 €	257,30 €									
FISCHETTO ANTIMO		BRINDISI	22/07/1971	FSCNTM71L22B180K	PROPRIETA'	1	12	11,87 €																				
FISCHETTO FORTUNATO		BRINDISI	04/05/1973	FSCFTN73E04B180M	PROPRIETA'	1	12	11,87 €																				
FISCHETTO LUCREZIA		BRINDISI	20/04/1976	FSCLRZ76D60B180X	PROPRIETA'	1	12	11,87 €																				
FISCHETTO TEODORO		BRINDISI	20/11/1968	FSCTDR68S20B180X	PROPRIETA'	1	12	11,87 €																				
D	92	IAIA CONCETTA	CAROVIGNO	19/03/1956	IAICCT56C59B809Z	PROPRIETA'	1	1	67	75 AA	ULIVETO	3	0,0236	0,98	24,89	5,00	124,45	20.000,00 €	124,45 €									
D	93	IAIA CONCETTA	CAROVIGNO	19/03/1956	IAICCT56C59B809Z	PROPRIETA'	1	1											75 AB	VIGNETO	3	0,0014	0,15	7,35	5,00	36,75	20.000,00 €	36,75 €
D	94	IAIA CONCETTA	CAROVIGNO	19/03/1956	IAICCT56C59B809Z	PROPRIETA'	1	1																				47
D	95	ATTORRE FRANCESCO	BRINDISI	02/09/1932	TTRFNC32P02B180R	PROPRIETA'	1000	1000	67	8 AA	SEMINATIVO	3	1,2975	60,31	50,22	5,00	251,10	20.000,00 €	251,10 €									
D	96	AZIENDA AGRICOLA BARONI NUOVI ANTIMO CAMPANA S.S.	SEDE IN MESAGNE		01815770746	PROPRIETA'	2	4											98	43	SEMINATIVO	3	0,9185	26,09	285,47	10,00	2854,70	15.000,00 €
D		CAMPANA ANGELO LUIGI	MESAGNE	06/04/1958	CMPNLL58D06F152C	PROPRIETA'	1	4	535,26 €																			
D		CAMPANA ANTONIO MARIA	MESAGNE	26/03/1956	CMPNNM56C26F152R	PROPRIETA'	1	4	535,26 €																			
D		CAMPANA ALESSANDRO MARIA	BRINDISI	18/09/1967	CMPLSN67P18B180H	PROPRIETA'	1	1	15.000,00 €	536,74 €																		
D	97	ISTITUTO DI SERVIZI PER IL MERCATO AGRICOLO ALIMENTARE - ISMEA - con sede in ROMA (RM)	SEDE IN ROMA		8037790584	ONERI			98	110	SEMINATIVO	4	2,1803	61,93	143,13	5,00	715,65											
D	98	ARGESE EMANUELE ANTONIO	MESAGNE	04/02/1955	RGSMNL55B04F152T	PROPRIETA'	1000	1000	98	168	SEMINATIVO	3	1,3270	61,68	61,37	5,00	306,85	15.000,00 €	230,14 €									
D	99	MUSARO MARIA ANTONIETTA	MESAGNE	18/06/1957	MSRMNT57H58F152P	PROPRIETA'	1	1											28 AA	SEMINATIVO	3	1,1845	55,06	43,58	5,00	217,90	15.000,00 €	217,90 €
D	100	MUSARO COSIMO	ANDRANO	14/02/1935	MSRCSM35B14A281B	PROPRIETA'	1000	1000	98	112	ULIVETO	3	1	41,32	79,35	5,00	396,75	20.000,00 €	396,75 €									
D	101	VITALE GIUSEPPE	MESAGNE	23/07/1967	VTLGPP67L23F152D	PROPRIETA'	1	1											58 AA	FICHETO	2	0,5	30,99	49,85	5,00	249,25	15.000,00 €	186,94 €
D	102	DE LEO ANTONIO	MESAGNE	06/08/1935	DLENTN35M06F152X	PROPRIETA'	1000	1000	98	49	ULIVETO	3	1,1590	47,89	49,59	5,00	247,95	20.000,00 €	247,95 €									
D	103	MENGASI CARMELO	MESAGNE	01/02/1961	MNGCML61B01F152E	PROPRIETA'	171	4860											98	165	ULIVETO	3	0,7374	30,47	25,11	5,00	125,55	20.000,00 €
D		MENGASI COSIMO LUIGI	MESAGNE	28/06/1967	MNGCML67H28F152W	PROPRIETA'	399	4860	10,31 €																			
D		MENGASI COSIMO LUIGI	MESAGNE	28/06/1967	MNGCML67H28F152W	PROPRIETA'	627	4860	16,20 €																			
D		MENGASI FLORA	MESAGNE	21/05/1931	MNGFLR31E61F152G	PROPRIETA'	2808	4860	72,54 €																			
D		MENGASI MARIA TERESA	MESAGNE	15/03/1962	MNGMTR62C55F152O	PROPRIETA'	171	4860	4,42 €																			
D		MENGASI MASSIMO	MESAGNE	20/09/1974	MNGMSM74P20F152U	PROPRIETA'	171	4860	4,42 €																			
D		MENGASI TERESA	MESAGNE	10/08/1926	MNGTRS26M50F152L	PROPRIETA'	513	4860	13,25 €																			
D	104	MENGASI CARMELO	MESAGNE	01/02/1961	MNGCML61B01F152E	PROPRIETA'	171	4860	98	167	ULIVETO	3	0,0660	2,73	35,13	5,00	175,65	20.000,00 €	6,18 €									
D		MENGASI COSIMO LUIGI	MESAGNE	28/06/1967	MNGCML67H28F152W	PROPRIETA'	399	4860											14,42 €									
D		MENGASI COSIMO LUIGI	MESAGNE	28/06/1967	MNGCML67H28F152W	PROPRIETA'	627	4860											22,66 €									
D		MENGASI FLORA	MESAGNE	21/05/1931	MNGFLR31E61F152G	PROPRIETA'	2808	4860											101,49 €									
D		MENGASI MARIA TERESA	MESAGNE	15/03/1962	MNGMTR62C55F152O	PROPRIETA'	171	4860											6,18 €									
D		MENGASI MASSIMO	MESAGNE	20/09/1974	MNGMSM74P20F152U	PROPRIETA'	171	4860											6,18 €									
D		MENGASI TERESA	MESAGNE	10/08/1926	MNGTRS26M50F152L	PROPRIETA'	513	4860											18,54 €									
D	105	ESPERTI VIOLETTA MARIA	MESAGNE	17/09/1930	SPRVTT30P57F152G	USUFRUTTO	1	1	98	56	ULIVETO	3	1,7475	72,20	44,73	5,00	223,65	20.000,00 €	0,00 €									
D		SEMERARO GIANFRANCESCO	MESAGNE	06/03/1967	SMRGR67C06F152V	NUDA PROPRIETA'	1	2											111,83 €									
D	106	SEMERARO PIERO LUIGI	MESAGNE	20/02/1959	SMRPLG59B20F152T	NUDA PROPRIETA'	1	2	98	91	ULIVETO	3	0,3485	14,40	23,42	5,00	117,10	20.000,00 €	117,10 €									
D	107	MENGASI CARMELO	MESAGNE	01/02/1961	MNGCML61B01F152E	PROPRIETA'	1	1											26	ULIVETO	3	0,3484	14,39	22,84	5,00	114,20	20.000,00 €	114,20 €

**CALCOLO INDENNITA' DI SERVITU' DI
ELETTRODOTTO**

Provincia	BRINDISI
Comune	BRINDISI



Il presente piano particellare è stato definito considerando come punto iniziale la Stazione Elettrica Brindisi Pignicelle e come punto finale l'impianto fotovoltaico da 40 MW " Vecchi Baroni". Sulla prima colonna viene specificato su quale lato della strada si procede con l'esproprio, dove con "D" si intende lato destro e con "S" lato sinistro. Inoltre si specifica anche quando la servitù di elettrodotto è relativa alla posa del cavo a 150 kV.

N.	PROPRIETARIO	LUOGO DI NASCITA	DATA DI NASCITA	CODICE FISCALE	SPECIFICAZIONE DEI DIRITTI					DETERMINAZIONE IDENNITA'								
					DIRITTI	QUOTA (q)	QUOTA (q)	FG	P.LLA	DESTINAZIONE D'USO	CLASSE	SUP. TOT P.LLA (ha)	R.D. (€)	Lunghezza esproprio (m)	Larghezza esproprio (m)	Superficie occupata [m ²] (a)	Valore unitario venale del terreno [€/ha] (b)	Indennità di servitù [€] (0,5xaxbxq)
D 108	MENGASI MARIA TERESA	MESAGNE	15/03/1962	MNGMTR62C55F152O	PROPRIETA'	1	1	98	135	ULIVETO	3	1,18	48,75	25,77	5,00	128,85	20.000,00 €	128,85 €
D 109	BRUNO ANTONELLO	SAN VITO DEI NORMANNI	08/06/1965	BRNNNL65H081396U	PROPRIETA'	1	1	98	134	ULIVETO	3	1,18	48,75	24,77	5,00	123,85	20.000,00 €	123,85 €
D 110	BRUNO ANTONELLO	SAN VITO DEI NORMANNI	08/06/1965	BRNNNL65H081396U	PROPRIETA'	1	1	98	21	ULIVETO	3	0,9240	38,18	40,71	5,00	203,55	20.000,00 €	203,55 €
D 111	BRUNO ANTONELLO FAUSTO	SAN VITO DEI NORMANNI	08/06/1965	BRNNNL65H081396U	PROPRIETA'	1	1	98	106 AA	ULIVETO	3	0,0001	0,01	27,85	5,00	139,25	20.000,00 €	139,25 €
D 112	CAIULO VINCENZO LUIGI	MESAGNE	21/08/1950	CLAVCN50M21F152A	PROPRIETA'	1	1	98	105	ULIVETO	3	0,00033	0,14	10,66	5,00	53,30	20.000,00 €	53,30 €
D 113	CAIULO VINCENZO LUIGI	MESAGNE	21/08/1950	CLAVCN50M21F152A	PROPRIETA'	1	1	98	99	ULIVETO	3	0,0270	1,12	10,66	5,00	53,30	20.000,00 €	53,30 €
D 114	REGIONE PUGLIA- GESTIONE SPECIALE AD ESAURIMENTO RIFORMA FONDIARIA	SEDE A BARI		80017210727	PROPRIETA'	1	1	98	100	SEMINATIVO	4	0,0003	0,09					Convenzione con ente pubblico
D 115	CAIULO VINCENZO LUIGI	MESAGNE	21/08/1950	CLAVCN50M21F152A	PROPRIETA'	1	1	98	101	ULIVETO	3	0,0160	0,66	10,68	5,00	53,40	20.000,00 €	53,40 €
D 116	GUGLIELMI VINCENZO	MESAGNE	31/08/1923	GGLVCN23M31F152E	PROPRIETA'	1	1	98	22 AA	ULIVETO	3	0,02	0,83	25,91	5,00	129,55	20.000,00 €	129,55 €
D 117	REGIONE PUGLIA- GESTIONE SPECIALE AD ESAURIMENTO RIFORMA FONDIARIA	SEDE A BARI		80017210727	PROPRIETA'	1	1	98	104	SEMINATIVO	4	0,00006	0,02					Convenzione con ente pubblico
D 118	CAIULO VINCENZO LUIGI	MESAGNE	21/08/1950	CLAVCN50M21F152A	PROPRIETA'	1	1	98	103	ULIVETO	3	0,0004	0,17	17,98	5,00	89,90	20.000,00 €	89,90 €
D 119	GUGLIELMI VINCENZO	MESAGNE	31/08/1923	GGLVCN23M31F152E	PROPRIETA'	1	1	98	81	SEMINATIVO	4	0,00046	0,13	26,11	5,00	130,55	15.000,00 €	97,91 €
D 120	GUGLIELMI VINCENZO	MESAGNE	31/08/1923	GGLVCN23M31F152E	PROPRIETA'	1000	1000	98	18	ULIVETO	3	0,4870	19,86	19,98	5,00	99,90	20.000,00 €	99,90 €
D 121	CLEMENTE CARRIERO CHIARA STELLA	LATERZA	01/09/1943	CLMCRS43P41E469R	PROPRIETA'	6	24	98	38 AA	ULIVETO	3	0,7814	32,28	10,98	5,00	54,90	20.000,00 €	13,73 €
	GUARINI MARIA MADDALENA	MESAGNE	15/02/1955	GRNMMD55B55F152G	PROPRIETA'	2	24											4,58 €
	GUARINI MAURO ANTONIO	MESAGNE	26/02/1974	GRNMNT74B26F152A	PROPRIETA'	1	24											2,29 €
	GUARINI PIERLUIGI	MESAGNE	01/08/1977	GRNPLG77M01F152E	PROPRIETA'	1	24											2,29 €
	GUARINI ROBERTO	MESAGNE	13/12/1952	GRNRRT52T13F152S	PROPRIETA'	2	24											4,58 €
	RIBEZZI ANTONIO	SAN PIETRO VERNOTICO	07/04/1965	RBZNTN65D07119Q	PROPRIETA'	6	24											13,73 €
	RIBEZZI LUCIA	MESAGNE	26/11/1928	RBZLCU28S66F152Z	PROPRIETA'	6	24											13,73 €
D 122	ISTRIA SVILUPPO S.R.L. SEDE IN MATERA	SEDE IN MATERA		5552140724	PROPRIETA'	1	1	98	64	ULIVETO	3	0,4093	16,91	3,35	5,00	16,75	20.000,00 €	16,75 €
D 123	ISTRIA SVILUPPO S.R.L. SEDE IN MATERA	SEDE IN MATERA		5552140724	PROPRIETA'	1	1	98	159 AA	ULIVETO	3	0,0424	1,75	18,69	5,00	93,45	20.000,00 €	93,45 €
D 124	ISTRIA SVILUPPO S.R.L. SEDE IN MATERA	SEDE IN MATERA		5552140724	PROPRIETA'	1	1	98	159 AB	VIGNETO	3	0,1623	17,60				20.000,00 €	
									37 AA	ULIVETO	3	0,4569	18,88	24,34	5,00	121,70	20.000,00 €	121,70 €
									37 AB	VIGNETO	3	0,1571	17,04				20.000,00 €	
D 125	RAMMAZZO PANTALEO ANTONIO	MESAGNE	17/09/1953	RMMPTL53P17F152A	PROPRIETA'	1	1	98	84	VIGNETO	3	0,5818	63,10	34,51	5,00	172,55	20.000,00 €	172,55 €
	TERRIBILE POMPEO FU ANTONIO	SEDE IN MESAGNE		0000000018	DIRITTO DEL CONCEDENTE	1	1											
D 126	CAMPANA EMANUELE ROSARIO	MESAGNE	09/10/1936	CMPMLR36R09F152G	PROPRIETA'	1	1	98	17 AA	SEMIN IRRIG	U	1,5985	288,94				15.000,00 €	
									17 AB	ULIVETO	3	0,1055	4,36	41,00	5,00	205,00	20.000,00 €	153,75 €
									17 AC	SEMINATIVO	3	0,1829	8,50				15.000,00 €	
D 127	MANGASI TERESA	MESAGNE	10/08/1926	MNGTRS26M50F152L	ENFITEUSI	1	1	98	89	ULIVETO	3	0,7245	29,93	13,71	5,00	68,55	20.000,00 €	Prima di procedere alla apposizione della servitù di elettrodotto bisognerà provvedere alla affrancatura del titolo di proprietà della particella, a beneficio dell'enfiteuta.
	SANGIOVANNI MARIA	ALESSANO	21/11/1916	SNGMRA16S61A184X	PROPRIETA'	1	4											
	TERRIBILE ANTONIO	MESAGNE	20/10/1936	TRRNTN36R20F152O	USUFRUTTUARIO DI DOMINIO DIRETTO	2	4											
	TERRIBILE FLAVIA	BRASILE	27/05/1965	TRRFLV65E67Z602K	DIRITTO DEL CONCEDENTE	1	4											
	TERRIBILE LUCA	ROMA	28/11/1967	TRRLCU67S28H501U	DIRITTO DEL CONCEDENTE	1	4											
	VIERO MARIA GLORIA	BOLOGNA	11/03/1941	VRIMGL41C51A944I	USUFRUTTUARIO DI DOMINIO DIRETTO PER	1	6											
D 128	MANGASI TERESA	MESAGNE	10/08/1926	MNGTRS26M50F152L	PROPRIETA'	1000	1000	98	16	ULIVETO	3	0,4244	17,53	12,74	5,00	63,70	20.000,00 €	63,70 €
D 129	GOFFREDO ANGELA	TARANTO	21/01/1955	GFFNGL55A61L049E	ENFITEUSI	2	6	98	111	ULIVETO	3	0,5628	23,25	18,94	5,00	94,70	20.000,00 €	Prima di procedere alla apposizione della servitù di elettrodotto bisognerà provvedere alla affrancatura del titolo di proprietà della particella, a beneficio degli enfiteuti.
	GOFFREDO DAMIANO	MESAGNE	30/07/1958	GFFDMN58L30F152H	ENFITEUSI	2	6											
	GOFFREDO FABRIZIO	MESAGNE	22/07/1965	GFFFRZ66L22F152N	ENFITEUSI	2	6											
	SANGIOVANNI MARIA	ALESSANO	21/11/1916	SNGMRA16S61A184X	ONERI													
	TERRIBILE ANTONIO	MESAGNE	20/10/1936	TRRNTN36R20F152O	DIRITTO DEL CONCEDENTE	1	2											
	TERRIBILE SCIPIONE	MESAGNE	27/03/1941	TRRSPN41C27F152S	DIRITTO DEL CONCEDENTE	1	2											
D 130	DE LEO GIOVANNI	MESAGNE	09/11/1946	DLEGN46S09F152Z	PROPRIETA'	1000	1000	98	15	ULIVETO		1,12		19,08	5,00	95,40	20.000,00 €	95,40 €
D 131	SOCIETA' AGRICOLA ENERGETICA EUROPEA SOCIETA' A RESPONSABILITA' LIMITATA	SEDE IN ROMA		957511008	PROPRIETA'	1	1	98	149	SEMINATIVO	3	0,9856	45,81	42,51	5,00	212,55	15.000,00 €	159,41 €
	CALO' ALESSANDRA	MESAGNE	27/07/1977	CLALSN77L67F152P	PROPRIETA'	2	42	98	16 AA	SEMINATIVO	3	0,1182	6,12				15.000,00 €	5,46 €
	CALO' ANTONIO DAMIANO	MESAGNE	29/10/1971	CLANND71R29F152N	PROPRIETA'	2	42											5,46 €
	CALO' EMANUELE ADOLFO ANTONIO	MESAGNE	17/11/1936	CLAMLD36S17F152Q	PROPRIETA'	28	42											76,43 €
	CALO' GIULIO ALBERTO	MESAGNE	18/03/1974	CLAGLB74C18F152L	PROPRIETA'	2	42											5,46 €

CALCOLO INDENNITA' DI SERVITU' DI
ELETTRODOTTO

Provincia	BRINDISI
Comune	BRINDISI



Il presente piano particellare è stato definito considerando come punto iniziale la Stazione Elettrica Brindisi Pignicelle e come punto finale l'impianto fotovoltaico da 40 MW " Vecchi Baroni". Sulla prima colonna viene specificato su quale lato della strada si procede con l'esproprio, dove con "D" si intende lato destro e con "S" lato sinistro. Inoltre si specifica anche quando la servitù di elettrodotto è relativa alla posa del cavo a 150 kV.

N.	PROPRIETARIO	LUOGO DI NASCITA	DATA DI NASCITA	CODICE FISCALE	SPECIFICAZIONE DEI DIRITTI			FG	P.LLA	DESTINAZIONE D'USO	CLASSE	SUP. TOT P.LLA (ha)	R.D. (€)	Lunghezza esproprio (m)	Larghezza esproprio (m)	DETERMINAZIONE IDENNITA'			
					DIRITTI	QUOTA (q)	QUOTA (q)									Superficie occupata [m ²] (a)	Valore unitario venale del terreno [€/ha] (b)	Indennità di servitù [€] (0,5xaxbxq)	
D	132	CALO' MARIA ANTONELLA	MESAGNE	04/01/1963	CLAMNT63A44F152L	PROPRIETA'	2	42	98	46 AB	SEMINATIVO	3	0,1302	0,44	22,93	5,00	114,65	15.000,00 €	5,46 €
		CALO' ROSALBA RITA	MESAGNE	19/08/1966	CLARLB66M59F152P	PROPRIETA'	2	42											5,46 €
		CALO' UGO	MESAGNE	04/11/1964	CLAGUO64S04F152E	PROPRIETA'	2	42											5,46 €
		CALO' VINCENZO	MESAGNE	12/08/1968	CLAVCN68M12F152O	PROPRIETA'	2	42											5,46 €
D	133	CAIULO VINCENZO	MESAGNE	21/06/1950	CLAVCN50H21F152Z	PROPRIETA'	1000	1000	98	12 AA	SEMINATIVO	3	0,4574	18,90	22,44	5,00	112,20	15.000,00 €	112,20 €
								12 AB	ULIVETO	3	0,1894	49,14	20.000,00 €						
D	134	SANGIOVANNI MARIA	ALESSANO	21/11/1916	SNGMRA16561A184X	USUFRUTTUARIO DI DOMINIO DIRETTO	1	4	98	11 AA	SEMINATIVO	3	0,3907	18,16	19,54	5,00	97,70	15.000,00 €	Prima di procedere alla apposizione della servitù di elettrodotto bisognerà provvedere alla affrancatura del titolo di proprietà della particella, a beneficio del livellario.
		SOLIMEO MARIA CONCETTA	MESAGNE	06/09/1962	SLMMCN62P46F152V	LIVELLARIO													24,43 €
		TERRIBILE ANTONIO	MESAGNE	20/10/1936	TRRNTN36R20F152O	DIRITTO DEL CONCEDENTE	2	4											Prima di procedere alla apposizione della servitù di elettrodotto bisognerà provvedere alla affrancatura del titolo di proprietà della particella, a beneficio del livellario.
		TERRIBILE FLAVIA	MESAGNE	27/05/1965	TRRFLV65E67Z602K	DIRITTO DEL CONCEDENTE	1	4											
		TERRIBILE LUCA	ROMA	28/11/1967	TRRLCU67S28H501U	DIRITTO DEL CONCEDENTE	1	4											
VIERO MARIA	BOLOGNA	11/03/1941	VRIMRA41C51A944Q	USUFRUTTUARIO DI DOMINIO DIRETTO	1	6	20.000,00 €												
D	135	GIRASOLE SOCIETA' A RESPONSABILITA' LIMITATA CON SEDE A ROMA	SEDE A ROMA		9671801000	ONERI			98	215	VIGNETO	3	0,9799	106,28	20,39	5,00	101,95	20.000,00 €	101,95 €
D	136	GIRASOLE SOCIETA' A RESPONSABILITA' LIMITATA CON SEDE A ROMA	SEDE A ROMA		9671801000	ONERI			98	220	ULIVETO	3	0,2050	8,47	43,42	5,00	217,10	20.000,00 €	217,10 €
D	137	SCALERA ANTONIA	MESAGNE	13/06/1959	SCLNTN59H53F152U	PROPRIETA'	1	1	98	9	SEMINATIVO	3	1,1983	55,70	21,60	5,00	108,00	15.000,00 €	81,00 €
D	138	SOCIETA' AGRICOLA ENERGETICA EUROPEA SOCIETA' A RESPONSABILITA' LIMITATA	SEDE IN ROMA		02936340831	ONERI			98	212	ENTE URBANO		1,1	1890	65,76	5,00	328,80	20.000,00 €	328,80 €
D	139	D'AMATO FRANCO	BRINDISI	17/09/1968	DMTFNC68P17B180K	PROPRIETA'	1	2	98	8 AA	SEMINATIVO	3	0,3218	14,96	43,68	5,00	218,40	15.000,00 €	109,20 €
D	139	D'AMATO ILEANA	BRINDISI	09/04/1980	DMTLNI80D49B180D	PROPRIETA'	1	2		8 AB	ULIVETO	3	0,9062	37,44					20.000,00 €
D	140	CHIRONE GIOVANNA	MESAGNE	18/02/1954	CHRGNN54B58F152L	PROPRIETA'	1	1	98	71	SEMINATIVO	4	0,8498	24,14	159,31	5,00	795,55	15.000,00 €	597,41 €
D	141	AZIENDA AGRICOLA BARONI NUOVI ANTIMO CAMPANA S.S.	SEDE IN MESAGNE		01815770746	PROPRIETA'	1000	1000	98	136	SEMINATIVO	3	1,5720	73,07	147,69	5,00	738,45	15.000,00 €	553,84 €
D	142	AZIENDA AGRICOLA BARONI NUOVI ANTIMO CAMPANA S.S.	SEDE IN MESAGNE		01815770746	PROPRIETA'	1000	1000	98	44	SEMINATIVO	3	0,6321	29,38	20,71	5,00	103,55	15.000,00 €	77,66 €
D	143	AZIENDA AGRICOLA BARONI NUOVI ANTIMO CAMPANA S.S.	SEDE IN MESAGNE		01815770746	PROPRIETA'	2	4	98	43	SEMINATIVO	3	0,9185	42,69	32,70	5,00	163,50	15.000,00 €	61,31 €
		CAMPANA ANGELO LUIGI	MESAGNE (BR)	06/04/1958	CMPNLL58D06F152C	PROPRIETA'	1	4											30,66 €
D	144	CAMPANA ANTONIO MARIA	MESAGNE (BR)	26/03/1956	CMPNNM56C26F152R	PROPRIETA'	1	4	98	42	SEMINATIVO	4	0,4923	13,98	20,67	5,00	103,35	15.000,00 €	38,76 €
D	144	CAMPANA EMANUELE LUIGI	BRINDISI (BR)	12/04/1955	CMPMLL55D12B180K	PROPRIETA'	1	2											38,76 €
D	145	LOMARTIRE CARMELA	BRINDISI (BR)	09/08/1957	LMRCML57M49B180Y	PROPRIETA'	1	2	98	86	SEMINATIVO	3	0,4429	20,59	20,52	5,00	102,60	15.000,00 €	76,95 €
D	146	CAMPANA ANTONIO MARIA	MESAGNE (BR)	26/03/1956	CMPNNM56C26F152R	PROPRIETA'	1	1	98	107	SEMINATIVO	4	0,2820	8,01	13,21	5,00	66,05	15.000,00 €	49,54 €
D	147	CAMPANA EMANUELE	BRINDISI (BR)	12/04/1955	LMRCML57M49B180Y	PROPRIETA'	1	2	98	41	SEMINATIVO	4	0,2820	8,01	15,71	5,00	78,55	15.000,00 €	29,46 €
		LOMARTIRE CARMELA	BRINDISI (BR)	09/08/1957	LMRCML57M49B180Y	PROPRIETA'	1	2											29,46 €
D	148	CAMPANA EMANUELE	BRINDISI (BR)	12/04/1955	LMRCML57M49B180Y	PROPRIETA'	1	2	98	85	SEMINATIVO	4	0,6572	18,67	36,43	5,00	182,15	15.000,00 €	68,31 €
		LOMARTIRE CARMELA	BRINDISI (BR)	09/08/1957	LMRCML57M49B180Y	PROPRIETA'	1	2											68,31 €
D	149	CAMPANA EMANUELE LUIGI	BRINDISI (BR)	12/04/1955	CMPMLL55D12B180K	PROPRIETA'	1	2	98	154	SEMINATIVO	4	0,2878	8,17	40,28	5,00	201,40	15.000,00 €	75,53 €
		LOMARTIRE CARMELA	BRINDISI (BR)	09/08/1957	LMRCML57M49B180Y	PROPRIETA'	1	2											75,53 €
D	150	PRETE MICHELE	BRINDISI (BR)	03/06/1971	PRTMHL71H03B180W	PROPRIETA'	1	6	98	153	SEMINATIVO	4	0,2486	7,06	26,79	5,00	133,95	15.000,00 €	16,74 €
		PRETE VINCENZO	BRINDISI (BR)	21/04/1977	PRTVCN77D21B180M	PROPRIETA'	1	6											16,74 €
		URSO ANTONIA	CEGLIE MESSAPICA (BR)	18/01/1935	RSUNTN35A58C424L	PROPRIETA'	4	6											66,98 €
D	151	AZIENDA AGRICOLA BARONI NUOVI ANTIMO CAMPANA S.S.	SEDE IN MESAGNE		01815770746	PROPRIETA'	1000	1000	98	68	SEMINATIVO	3	0,0525	2,44	52,62	5,00	263,10	15.000,00 €	197,33 €
D	152	COMO GIUSEPPE	PESCARA (PE)	06/03/1939	CMOGPP39C06G482M	PROPRIETA'	1	2	66	19	SEMINATIVO	4	4,7902	136,07	79,43	5,00	397,15	15.000,00 €	148,93 €
		COMO STEFANIA	POVIGLIO (RE)	04/07/1944	CMOSFN44L44G947U	PROPRIETA'	1	2											148,93 €

CALCOLO INDENNITA' DI SERVITU' DI
ELETTRODOTTO

Provincia	BRINDISI
Comune	BRINDISI



Il presente piano particellare è stato definito considerando come punto iniziale la Stazione Elettrica Brindisi Pignicelle e come punto finale l'impianto fotovoltaico da 40 MW " Vecchi Baroni".
Sulla prima colonna viene specificato su quale lato della strada si procede con l'esproprio, dove con "D" si intende lato destro e con "S" lato sinistro. Inoltre si specifica anche quando la servitù di elettrodotto è relativa alla posa del cavo a 150 kV.

N.	PROPRIETARIO	LUOGO DI NASCITA	DATA DI NASCITA	CODICE FISCALE	SPECIFICAZIONE DEI DIRITTI					DETERMINAZIONE IDENNITA'									
					DIRITTI	QUOTA (q)	QUOTA (q)	FG	P.LLA	DESTINAZIONE D'USO	CLASSE	SUP. TOT P.LLA (ha)	R.D. (€)	Lunghezza esproprio (m)	Larghezza esproprio (m)	Superficie occupata [m ²] (a)	Valore unitario venale del terreno [€/ha] (b)	Indennità di servitù [€] (0,5xaxbxq)	
D	153	COMO GIUSEPPE	PESCARA (PE)	06/03/1939	CMOGPP39C06G482M	PROPRIETA'	1	2	66	20	SEMIN IRRIG	U	5,8319	1054,17	125,58	5,00	627,90	15.000,00 €	235,46 €
		COMO STEFANIA	POVIGLIO (RE)	04/07/1944	CMOSFN44L44G947U	PROPRIETA'	1	2			SEMINATIVO	4	0,6996	19,87				15.000,00 €	0,00 €
D	154	COMO GIUSEPPE	PESCARA (PE)	06/03/1939	CMOGPP39C06G482M	PROPRIETA'	1	2	66	109	SEMINATIVO	5	2,8476	36,77	96,11	5,00	480,55	15.000,00 €	180,21 €
		COMO STEFANIA	POVIGLIO (RE)	04/07/1944	CMOSFN44L44G947U	PROPRIETA'	1	2											180,21 €
D	155	COMO GIUSEPPE	PESCARA (PE)	06/03/1939	CMOGPP39C06G482M	PROPRIETA'	1	2	66	110	PASCOLO	3	0,24	1,61	45,90	5,00	229,50	5.000,00 €	28,69 €
		COMO STEFANIA	POVIGLIO (RE)	04/07/1944	CMOSFN44L44G947U	PROPRIETA'	1	2											28,69 €
D	156	COMO GIUSEPPE	PESCARA (PE)	06/03/1939	CMOGPP39C06G482M	PROPRIETA'	1	2	66	81	SEMINATIVO	5	3,8560	49,79	172,27	5,00	861,35	15.000,00 €	323,01 €
		COMO STEFANIA	POVIGLIO (RE)	04/07/1944	CMOSFN44L44G947U	PROPRIETA'	1	2											323,01 €
D	157	SOCIETA' AGRICOLA AGRIFAR S.R.L.	BRINDISI (BR)		01451420747	PROPRIETA'	1000	1000	95	99 AA	SEMINATIVO	3	0,0964	4,48	126,16	5,00	630,80	15.000,00 €	630,80 €
										99 AB	ORTO IRRIG	U	1,2276	221,9				20.000,00 €	
D	158	SOCIETA' AGRICOLA AGRIFAR S.R.L.	BRINDISI (BR)		01451420747	PROPRIETA'	1000	1000	95	180	SEMINATIVO	3	1,30	60,43	120,52	5,00	602,60	15.000,00 €	451,95 €
D	159	SOCIETA' AGRICOLA AGRIFAR S.R.L.	BRINDISI (BR)		01451420747	PROPRIETA'	1000	1000	95	179	ORTO IRRIG	U	0,5765	104,21	70,62	5,00	353,10	20.000,00 €	353,10 €
D	160	SOCIETA' AGRICOLA AGRIFAR S.R.L.	BRINDISI (BR)		01451420747	PROPRIETA'	1000	1000	95	182 AA	PASCOLO	2	0,0020	0,02				5.000,00 €	20,45 €
										182 AB	ORTO IRRIG	U	0,0003	5,42	4,09	5,00	20,45	20.000,00 €	
D	161	DEBONIS MARIA FORTUNATA	MESAGNE (BR)	31/01/1956	DBNMFR56A71F152I	ENFITEUSI	1	1											100,00 €
		LOPEZ ROYO FRANCESCO FU BARTOLO				DIRITTO DEL CONCEDENTE	1	1	95	138	ULIVETO	2	0,4376	22,6	20,00	5,00	100,00	20.000,00 €	Prima di procedere alla apposizione della servitù di elettrodotto bisognerà provvedere alla affrancatura del titolo di proprietà della particella, a beneficio dell'enfiteuta.
D	162	CHIONNA PIETRO	FRANCAVILLA FONTANA (BR)	02/04/1987	CHNPR87D02D761M	PROPRIETA'	1	1	95	188	PASCOLO	2	0,0240	0,24	130,00	5,00	650,00	5.000,00 €	162,50 €
D	163	CONSORZIO PER LO SVILUPPO INDUSTRIALE E DEI SERVIZI REALI ALLE IMPRESE DI BRINDISI	BRINDISI (BR)		00176630747	PROPRIETA'	1	1	95	193	PASCOLO	2	0,0240	0,24	18,59	7	130,13	5.000,00 €	32,53 €
S	164	PERCHINENNA COSIMO	BRINDISI	27/12/1983	PRCCSM83T27B180M	PROPRIETA'	1	1	107	595	SEMINATIVO	3	2,8995	134,77	289,71	10,00	2897,10	15.000,00 €	2.172,83 €
S	165	PERCHINENNA COSIMO	BRINDISI	27/12/1983	PRCCSM83T27B180M	PROPRIETA'	1	1	107	597	SEMINATIVO	3	0,47	21,85	19,05	10,00	190,50	15.000,00 €	142,88 €
S	166	PERCHINENNA COSIMO	BRINDISI	27/12/1983	PRCCSM83T27B180M	PROPRIETA'	1	1	107	345	SEMINATIVO	3	1,03	47,88	21,73	10,00	217,30	15.000,00 €	162,98 €
S	167	PERCHINENNA COSIMO	BRINDISI	27/12/1983	PRCCSM83T27B180M	PROPRIETA'	1	1	107	346	SEMINATIVO	3	8,5062	395,38	173,37	10,00	1733,70	15.000,00 €	1.300,28 €
S	168	PERCHINENNA COSIMO	BRINDISI	27/12/1983	PRCCSM83T27B180M	PROPRIETA'	1	1	107	347	SEMINATIVO	3	1,8280	84,97	30,89	10,00	308,90	15.000,00 €	231,68 €
S	169	DEMANIO PUBBLICO DELLO STATO							107	190	INCOLT STER		1,52						Convenzione con ente pubblico
S	170	PICOLO FRANCESCO	BRINDISI	02/09/1970	PCCFNC60P02B180S	PROPRIETA'	1	1	106	50	VIGNETO	2	1,28	271,04	339,00	10,00	3390,00	20.000,00 €	3.390,00 €
		DE FILIPPIS ADDOLORATA	BRINDISI	04/05/1951	DFLDR51E44B180I	PROPRIETA'	1	3											137,65 €
S	171	DE FILIPPIS ANTONIO	BRINDISI	19/10/1955	DFLNTN55R19B180K	PROPRIETA'	1	3	106		SEMINATIVO	2	0,6995	41,55	55,06	10,00	550,60	15.000,00 €	137,65 €
		DE FILIPPIS LAURA	BRINDISI	23/08/1980	DFLLRA80M63B180R	PROPRIETA'	1	3											137,65 €
S	172	DE FILIPPIS ADDOLORATA	BRINDISI	04/05/1951	DFLDR51E44B180I	PROPRIETA'	1	3											259,25 €
		DE FILIPPIS ANTONIO	BRINDISI	19/10/1955	DFLNTN55R19B180K	PROPRIETA'	1	3	106	17	SEMINATIVO	2	0,7439	44,18	103,70	10,00	1037,00	15.000,00 €	259,25 €
		DE FILIPPIS LAURA	BRINDISI	23/08/1980	DFLLRA80M63B180R	PROPRIETA'	1	3											259,25 €
S	173	CARLUCCI ANNAMARIA	BRINDISI	25/06/1973	CRLNMR73H65B180K	PROPRIETA'	1	12											25,00 €
		CARLUCCI DONATO	VILLA CASTELLI	28/01/1934	CRLDNT34A28L920G	PROPRIETA'	8	12											200,00 €
		CARLUCCI GIOVANNI	VILLA CASTELLI	02/04/1967	CRLGNN67D02L920E	PROPRIETA'	1	12	106	83	ENTE URBANO		0,0815		30,00	10,00	300,00	20.000,00 €	25,00 €
		CARLUCCI GIUSEPPINA	BRINDISI	10/01/1972	CRLGPP72A50B180I	PROPRIETA'	1	12											25,00 €
		CARLUCCI MARIA FILOMENA	FRANCAVILLA FONTANA	06/10/1965	CRLMFL65R46D761F	PROPRIETA'	1	12											25,00 €
S	174	CARLUCCI ANNAMARIA	BRINDISI	25/06/1973	CRLNMR73H65B180K	PROPRIETA'	1	12											31,51 €
		CARLUCCI DONATO	VILLA CASTELLI	28/01/1934	CRLDNT34A28L920G	PROPRIETA'	8	12											252,07 €
		CARLUCCI GIOVANNI	VILLA CASTELLI	02/04/1967	CRLGNN67D02L920E	PROPRIETA'	1	12	106	92	VIGNETO	2	0,5904	125,02	37,81	10,00	378,10	20.000,00 €	31,51 €
		CARLUCCI GIUSEPPINA	BRINDISI	10/01/1972	CRLGPP72A50B180I	PROPRIETA'	1	12											31,51 €
		CARLUCCI MARIA FILOMENA	FRANCAVILLA FONTANA	06/10/1965	CRLMFL65R46D761F	PROPRIETA'	1	12											31,51 €
S	175	COLELLI COSIMO	MESAGNE	14/02/1979	CLLCSM79B14F152T	NUDA PROPRIETA'	1	1											354,90 €
		COLELLI EMMANUELE SALVATORE	MESAGNE	20/09/1934	CLLMNL34P20F152R	USUFRUTTO	1	1	106	78	SEMINATIVO	2	1,00085	59,90	47,32	10,00	473,20	15.000,00 €	0,00 €
S	176	DE CASTRO ALESSANDRO	MESAGNE	10/09/1975	DCSLN75P50F152Z	NUDA PROPRIETA'	1	2											726,75 €
		DE CASTRO FRANCESCO	MESAGNE	18/10/1946	DCSFNC46R18F152C	USUFRUTTO	1	1	106	133	SEMINATIVO	2	4,7185	280,24	193,80	10,00	1938,00	15.000,00 €	0,00 €
		DE CASTRO LUIGI ANTONIO	MESAGNE	19/10/1978	DCSFNC78R19F152O	NUDA PROPRIETA'	1	2											726,75 €
S	177	ANAS S.P.A.	SEDE IN ROMA		80208450587	PROPRIETA'	1	1	106	134	VIGNETO	3	1,3376	145,07	35,67	10,00	356,70	20.000,00 €	356,70 €
S	178	LAROTONDA CARMELA	LOCOROTONDO (BA)	08/05/1945	LRTCML45E48E645S	PROPRIETA'	1	2											50,00 €
		OTTONARO GIUSEPP	BRINDISI (BR)	23/09/1933	TTNGPP33P23B180F	PROPRIETA'	1	2	105	123	VIGNETO	3	1,6647	180,55	10,00	100,00	20.000,00 €	50,00 €	
S	179	RISVEGLIO AGRICOLO SOCIETA COOPERATIVA A R L CON SEDE IN BRINDISI ISCRITTA AL N 435 REGISTRO SOCIETA DEL TRIBUNALE DI BRINDISI	SEDE IN BRINDISI			PROPRIETA'	1	1	105	109	VIGNETO	2	0,0925	10,03	89,73	10,00	897,30	20.000,00 €	897,30 €
S	180	RISVEGLIO AGRICOLO SOCIETA COOPERATIVA A R L CON SEDE IN BRINDISI ISCRITTA AL N 435 REGISTRO SOCIETA DEL TRIBUNALE DI BRINDISI	SEDE IN BRINDISI			PROPRIETA'	1000	1000	105	108	VIGNETO	3	0,0845	9,16	82,81	10,00	828,10	20.000,00 €	828,10 €
S	181	CALIZZI ANTONIA	BRINDISI	26/01/1948	CLZNTN48A66B180Y	PROPRIETA'	1000	1000	105	142	SEMINATIVO	4	1,4110	40,08	77,18	10,00	771,80	15.000,00 €	578,85 €
S	182	COOPERATIVA A R L RISVEGLIO AGRICOLO CON SEDE IN BRINDISI	SEDE IN BRINDISI		60230745	PROPRIETA'	1000	1000	105	143	VIGNETO	3	0,0250	2,71	15,14	10,00	151,40	20.000,00 €	151,40 €
S	183	CALIZZI ANTONIA	SEDE IN BRINDISI	26/01/1948	CLZNTN48A66B180Y	PROPRIETA'	1000	1000	105	79	SEMINATIVO	4	4,2695	121,28	158,11	10,00	1581,10	15.000,00 €	1.185,83 €

CALCOLO INDENNITA' DI SERVITU' DI
ELETTRODOTTO

Provincia	BRINDISI
Comune	BRINDISI



Il presente piano particellare è stato definito considerando come punto iniziale la Stazione Elettrica Brindisi Pignicelle e come punto finale l'impianto fotovoltaico da 40 MW " Vecchi Baroni". Sulla prima colonna viene specificato su quale lato della strada si procede con l'esproprio, dove con "D" si intende lato destro e con "S" lato sinistro. Inoltre si specifica anche quando la servitù di elettrodotto è relativa alla posa del cavo a 150 kV.

N.	PROPRIETARIO	LUOGO DI NASCITA	DATA DI NASCITA	CODICE FISCALE	SPECIFICAZIONE DEI DIRITTI						DETERMINAZIONE IDENNITA'							
					DIRITTI	QUOTA (q)	QUOTA (q)	FG	P.LLA	DESTINAZIONE D'USO	CLASSE	SUP. TOT P.LLA (ha)	R.D. (€)	Lungh esproprio (m)	Largh esproprio (m)	Superficie occupata [m ²] (a)	Valore unitario venale del terreno [€/ha] (b)	Indennità di servitù [€] (0,5xaxbxq)
S	FERRERO FILIPPO WILLY	TORINO	07/11/1973	FRFPP7307L2195	PROPRIETA' PER L'AREA	1	1	105	155	ENTE URBANO		11,64	12900	243,59	10,00	2435,90	20.000,00 €	2.435,90 €
	ICCREA BANCAIMPRESA S.P.A.	SEDE IN ROMA		02820100580	PROPRIETA' SUPERFICIARIA	1	1											
S	SOCIETA' NUOVO RISVEGLIO AGRICOLO SOC.COOP. A.R.L.			1622480745	PROPRIETA'	1	1	105	130	SEMINATIVO	4	3,5513	100,88	54,34	10,00	543,40	15.000,00 €	407,55 €
S	SOCIETA' NUOVO RISVEGLIO SRL	BRINDISI (BR)			PROPRIETA'	1	1	105	135	ENTE URBANO		0,47		13,59	10,00	135,90	20.000,00 €	135,90 €
S	SOCIETA' NUOVO RISVEGLIO AGRICOLO SOC.COOP. A.R.L.	SEDE IN BRINDISI		1622480745	PROPRIETA'	1	1	105	133 AA	SEMINATIVO	4	3,3	93,74	200,46	10,00	2004,60	15.000,00 €	2.004,60 €
									133 AB	ORTO	1	0,2552	46,13				20.000,00 €	
S	SOCIETA' NUOVO RISVEGLIO AGRICOLO SOC.COOP. A.R.L.	SEDE IN BRINDISI		1622480745	PROPRIETA'	1	1	105	134 AA	SEMINATIVO	4	1,7556	49,87	84,70	10,00	847,00	15.000,00 €	847,00 €
									134 AB	ORTO	1	0,2954	35,32				20.000,00 €	
S	MELCARNE EUPREMIO	BRINDISI	22/07/1972	MLCPRM72L22B180F	PROPRIETA'	1000	1000	105	73	SEMINATIVO	4	0,8575	24,36	132,75	10,00	1327,50	15.000,00 €	995,63 €
S	GALLUZZO MARIO	BRINDISI	01/07/1964	GLLMRA64L01B180F	PROPRIETA'	1	1	105	67	VIGNETO	2	0,1515	32,08	59,77	10,00	597,70	20.000,00 €	597,70 €
S	GALLUZZO MARIO	BRINDISI	01/07/1964	GLLMRA64L01B180F	PROPRIETA'	1	1	105	68	VIGNETO	2	0,7723	163,53	145,78	10,00	1457,80	20.000,00 €	1.457,80 €
S	ASSOCIAZIONE MISSIONARIA ITALIANA CRISTIANA INDIPENDENTE ARCA DELLA SALVEZZA			91052590741	PROPRIETA'	1	1	105	74	SEMINATIVO	4	0,1458	4,14	69,38	10,00	693,80	15.000,00 €	520,35 €
S	ASSOCIAZIONE MISSIONARIA ITALIANA CRISTIANA INDIPENDENTE ARCA DELLA SALVEZZA			91052590741	PROPRIETA'	1	1	105	76	SEMINATIVO	3	0,2829	13,15	144,84	10,00	1448,40	15.000,00 €	1.086,30 €
S	GUARINO ARCANGELO	BRINDISI	18/07/1947	GRNRNG47L18B180P	PROPRIETA'	1	2	105	140	SEMINATIVO	3	0,2398	11,15	17,08	5,00	85,40	15.000,00 €	32,03 €
	MELCARNE COSIMA	BRINDISI	01/11/1955	MLCCSM55S41B180A	PROPRIETA'	1	2										32,03 €	
S	GUARINO ARCANGELO	BRINDISI	18/07/1947	GRNRNG47L18B180P	PROPRIETA'	1	2	105	75	SEMINATIVO	3	0,1739	8,08	13,78	5,00	68,90	15.000,00 €	25,84 €
S	MELCARNE COSIMA	BRINDISI	01/11/1955	MLCCSM55S41B180A	PROPRIETA'	1	2										25,84 €	
S	MELCARNE FRANCESCO	BRINDISI	08/07/1974	MLCFNC74L08B180L	PROPRIETA'	1	1	105	48	SEMINATIVO	3	1,1868	55,16	134,53	5,00	672,65	15.000,00 €	504,49 €
S	ARSENIO TEODORO	BRINDISI	24/03/1960	RSNTRD60C24B180A	PROPRIETA'	1000	1000	105	41	SEMINATIVO	3	0,9362	43,52	31,66	5,00	158,30	15.000,00 €	118,73 €
S	ARSENIO ANTONIO	BRINDISI	06/02/1962	RSNNTN62B06B180Y	PROPRIETA'	1000	1000	105	40	SEMINATIVO	3	0,6877	31,97	45,20	5,00	226,00	15.000,00 €	169,50 €
S	URGESE ANNA LUCIA	BRINDISI	17/03/1967	RGSNLC67C57B180A	PROPRIETA'	1	3	105	1	SEMINATIVO	3	0,6531	30,36	168,80	5,00	844,00	15.000,00 €	211,00 €
	URGESE SILVANA	BRINDISI	25/01/1974	RGS5VN74A65B180O	PROPRIETA'	1	3										211,00 €	
S	URGESE VITA	BRINDISI	31/01/1972	RGSVT172A71B180C	PROPRIETA'	1	3											211,00 €
S	BAFARO UMBERTO	BRINDISI	13/06/1984	BFRMRT84H13B180G	PROPRIETA'	1	1	102	18 AA	SEMINATIVO	3	0,0763	3,55	51,10	5,00	255,50	15.000,00 €	255,50 €
									18 AB	ULIVETO	2	0,0506	2,61				20.000,00 €	
S	BAFARO UMBERTO	BRINDISI	13/06/1984	BFRMRT84H13B180G	PROPRIETA'	1	1	102	13 AA	ULIVETO	2	0,08	4,13	76,00	5,00	380,00	20.000,00 €	380,00 €
									13 AB	SEMINATIVO	3	2,6123	121,42				15.000,00 €	
S	MELCARNE FILOMENA	BRINDISI	12/04/1944	MLCFMN44D52B180G	PROPRIETA'	1	1	102	40 AA	SEMINATIVO	3	0,9145	42,51	71,80	5,00	359,00	15.000,00 €	359,00 €
									40 AB	VIGNETO	1	1,0488	297,91				20.000,00 €	
S	GAUDISIO ANTONIO				PROPRIETA'	1	2	102	26	SEMINATIVO	3	0,0811	3,77	3,35	5,00	16,75	15.000,00 €	6,28 €
	PARADISO FELICIA				USUFRUTTO													
S	RUSSO NICOLA				PROPRIETA'	1	2											6,28 €
	BEYOND PETRODOLLARS 2 S.R.L.	SEDE IN MILANO		07973940963	PROPRIETA' SUPERFICIARIA	1	1	102	54	ENTE URBANO				82,90	5,00	414,50	20.000,00 €	82,90 €
ENIM S.R.L.	SEDE IN LECCE		04091450751	PROPRIETA' PER L'AREA	1	1												
S	GALLUZZO COSIMO	BRINDISI	16/06/1962	GLLCSM62H16B180M	PROPRIETA'	1	1	102	10	SEMIN IRRIG	U	1,6965	306,66	29,60	5,00	148,00	15.000,00 €	111,00 €
S	GALLUZZO COSIMO	BRINDISI	16/06/1962	GLLCSM62H16B180M	PROPRIETA'	1	1	102	25	ORTO	1	0,4303	77,78	39,30	5,00	196,50	20.000,00 €	196,50 €
S	GALLUZZO COSIMO	BRINDISI	16/06/1962	GLLCSM62H16B180M	PROPRIETA'	1	1	102	9	ORTO	1	0,4132	74,69	39,50	5,00	197,50	20.000,00 €	197,50 €
S	GALLUZZO COSIMO	BRINDISI	16/06/1962	GLLCSM62H16B180M	PROPRIETA'	1	1	102	8	ORTO	1	0,9293	167,98	21,20	5,00	106,00	20.000,00 €	106,00 €
S	GALLUZZO COSIMO	BRINDISI	16/06/1962	GLLCSM62H16B180M	PROPRIETA'	1	1	102	19	SEMINATIVO	3	0,2150	9,99	15,50	5,00	77,50	15.000,00 €	58,13 €
S	GALLUZZO COSIMO	BRINDISI	16/06/1962	GLLCSM62H16B180M	PROPRIETA'	1	1	102	7	ORTO	1	0,6876	124,29	73,00	5,00	365,00	20.000,00 €	365,00 €
S	GALLUZZO COSIMO	BRINDISI	16/06/1962	GLLCSM62H16B180M	PROPRIETA'	1	1	102	60	ORTO	1	1,7728	320,45	73,90	5,00	369,50	20.000,00 €	369,50 €
S	GALLUZZO COSIMO	BRINDISI	16/06/1962	GLLCSM62H16B180M	PROPRIETA'	1	1	102	4	ORTO	1	2,0514	370,81	78,65	5,00	393,25	20.000,00 €	393,25 €
S	GALLUZZO COSIMO	BRINDISI	16/06/1962	GLLCSM62H16B180M	PROPRIETA'	1	1	102	20	ORTO	1	1,0416	188,28	40,50	5,00	202,50	20.000,00 €	202,50 €
S	GALLUZZO COSIMO	BRINDISI	16/06/1962	GLLCSM62H16B180M	PROPRIETA'	1	1	102	3	ORTO	1	0,7018	72,49	34,70	5,00	173,50	20.000,00 €	173,50 €
S	BEYOND PETRODOLLARS 2 S.R.L.	SEDE IN MILANO		07973940963	PROPRIETA' SUPERFICIARIA	1	1	102	53	ENTE URBANO				46,80	5,00	234,00	20.000,00 €	234,00 €
	ENIM S.R.L.	SEDE IN LECCE		04091450751	PROPRIETA' PER L'AREA	1	1											
S	DE CASTRO ELISENA MARIA GRAZIA	MESAGNE	30/06/1977	DCLNM77H70F152Y	PROPRIETA'	1	8	102	21	SEMINATIVO	3	1,2667	58,88	27,10	5,00	16,75	15.000,00 €	1,57 €
	DE CASTRO FRANCESCO	BRINDISI	07/08/1940	DCSFNC40M07B180Y	PROPRIETA'	2	8											3,14 €
	DE CASTRO GIUSEPPE	BRINDISI	23/01/1945	DCSGPP45A23B180B	PROPRIETA'	2	8											3,14 €
	DE CASTRO ISABELLA	BRINDISI	15/05/1938	DCSLL38E55B180C	PROPRIETA'	2	8											3,14 €
	PERLANGELI ANTONIETTA	BRINDISI	18/06/1946	PRLNNT46H58B180M	PROPRIETA'	1	8											1,57 €
S	MELCARNE FILOMENA	BRINDISI	11/04/1944	MLCFMN44D52B180G	PROPRIETA'	1000	1000	102	31	SEMINATIVO	3	0,8660	40,25	19,40	5,00	97,00	15.000,00 €	72,75 €
S	LOSAVIO ORSOLA	BRINDISI	21/09/1969	LSVRS169P61B180L	PROPRIETA'	1	1	102	30	SEMINATIVO	3	0,8650	40,21	20,15	5,00	100,75	15.000,00 €	75,56 €
S	LOSAVIO ORSOLA	BRINDISI	21/09/1969	LSVRS169P61B180L	PROPRIETA'	1	1	102	34	SEMINATIVO	3	0,6089	28,30	11,80	5,00	59,00	15.000,00 €	44,25 €
S	LOSAVIO ORSOLA	BRINDISI	21/09/1969	LSVRS169P61B180L	PROPRIETA'	1	1	102	33	SEMINATIVO	3	0,2040	9,48	5,00	5,00	25,00	15.000,00 €	18,75 €

CALCOLO INDENNITA' DI SERVITU' DI
ELETTRODOTTO

Provincia	BRINDISI
Comune	BRINDISI



Il presente piano particellare è stato definito considerando come punto iniziale la Stazione Elettrica Brindisi Pignicelle e come punto finale l'impianto fotovoltaico da 40 MW " Vecchi Baroni". Sulla prima colonna viene specificato su quale lato della strada si procede con l'esproprio, dove con "D" si intende lato destro e con "S" lato sinistro. Inoltre si specifica anche quando la servitù di elettrodotto è relativa alla posa del cavo a 150 kV.

N.	PROPRIETARIO	LUOGO DI NASCITA	DATA DI NASCITA	CODICE FISCALE	SPECIFICAZIONE DEI DIRITTI					DETERMINAZIONE IDENNITA'									
					DIRITTI	QUOTA (q)	QUOTA (q)	FG	P.LLA	DESTINAZIONE D'USO	CLASSE	SUP. TOT. P.LLA (ha)	R.D. (€)	Lungh. esproprio (m)	Largh. esproprio (m)	Superficie occupata [m ²] (a)	Valore unitario venale del terreno [€/ha] (b)	Indennità di servitù [€] (0,5xaxbxq)	
S	254	MENGASI COSIMO LUIGI	MESAGNE	28/06/1967	MNGCML67H28F152W	PROPRIETA'	627	4860	98	50	VIGNETO	3	0,3120	33,84	29,46	5,00	147,30	20.000,00 €	19,00 €
		MENGASI FLORA	MESAGNE	21/05/1931	MNGFLR31E61F152G	PROPRIETA'	2808	4860											85,11 €
		MENGASI MARIA TERESA	MESAGNE	15/03/1962	MNGMTR62C55F152O	PROPRIETA'	171	4860											5,18 €
		MENGASI MASSIMO	MESAGNE	20/09/1974	MNGMSM74P20F152U	PROPRIETA'	171	4860											5,18 €
S	255	MENGASI TERESA	MESAGNE	10/08/1926	MNGTRS26M50F152L	PROPRIETA'	513	4860	98	57	ULIVETO	3	0,5476	22,62	47,77	5,00	238,85	20.000,00 €	15,55 €
		ESPERTI VIOLETTA MARIA	MESAGNE	17/09/1930	SPRVTT30P57F152G	USUFRUTTO	1	1											238,85 €
		SEMERARO GIANFRANCESCO	MESAGNE	06/03/1967	SMRGFR67C06F152V	NUDA PROPRIETA'	1	2											119,43 €
		SEMERARO PIERO LUIGI	MESAGNE	20/02/1959	SMRPLG59B20F152T	NUDA PROPRIETA'	1	2											119,43 €
S	256	MENGASI COSIMO LUIGI	MESAGNE	28/06/1967	MNGCML67H28F152W	PROPRIETA'	1	1	98	92 AA	ULIVETO	3	0,0279	0,74	30,78	5,00	153,90	20.000,00 €	153,90 €
S	257	MENGASI COSIMO LUIGI	MESAGNE	28/06/1967	MNGCML67H28F152W	PROPRIETA'	1	1	98	92 AB	VIGNETO	3	0,266	28,85			20.000,00 €		
S	258	MAGGIORE ROBERTO	MESAGNE	13/07/1937	MGGRR737L13F152U	PROPRIETA'	1000	1000	98	33	SEMINATIVO	3	0,1255	5,83	18,69	5,00	93,45	15.000,00 €	70,09 €
S	259	NESTOLA MARIA CARMELA	MESAGNE	25/07/1950	NSTMCR50L65F152H	PROPRIETA'	1	1	98	83	ULIVETO	3	0,5962	24,63	48,92	5,00	244,60	20.000,00 €	244,60 €
S	260	MUCCIO ALESSANDRO	MESAGNE	18/05/1969	MCCLSN69E18B180U	PROPRIETA'	1	1	98	82	ULIVETO	3	0,87	35,95	63,54	5,00	317,70	20.000,00 €	317,70 €
S	261	DEMANIO PUBBLICO DELLO STATO RAMO AERONAUTICA							98	170	ULIVETO	3	0,2605	10,76	53,37	5,00	266,85	20.000,00 €	266,85 €
S	262	MUCCIO ALESSANDRO	BRINDISI	18/05/1969	MCCLSN69E18B180U	PROPRIETA'	1	1	98	150	ULIVETO	3	0,0510	2,11					Convenzione con ente pubblico
S	263	MUSARO' RITA GIOVANNA	MESAGNE	27/02/1970	MSRRGV70B67F152W	PROPRIETA'	1	1	98	32	ULIVETO	3	0,1175	4,85	4,69	5,00	23,45	20.000,00 €	23,45 €
S	264	CONSORZIO ENERGIA PUGLIA NORD SOCIETA' CONSORTILE A RESPONSABILITA' LIMITATA con sede in MODUGNO (BA)	SEDE A MODUGNO		6880950727	PROPRIETA'	1	1	98	31	ULIVETO	3	0,7566	31,26	38,76	5,00	193,80	20.000,00 €	193,80 €
S	265	CONSORZIO ENERGIA PUGLIA NORD SOCIETA' CONSORTILE A RESPONSABILITA' LIMITATA con sede in MODUGNO (BA)	SEDE A MODUGNO		6880950727	PROPRIETA'	1	1	98	193	ULIVETO	3	0,0363	1,5	19,57	5,00	97,85	20.000,00 €	97,85 €
S	266	CONSORZIO ENERGIA PUGLIA NORD SOCIETA' CONSORTILE A RESPONSABILITA' LIMITATA con sede in MODUGNO (BA)	SEDE A MODUGNO		6880950727	PROPRIETA'	1	1	98	190	ULIVETO	3	0,0256	1,06	16,72	5,00	83,60	20.000,00 €	83,60 €
S	267	CONSORZIO ENERGIA PUGLIA NORD SOCIETA' CONSORTILE A RESPONSABILITA' LIMITATA con sede in MODUGNO (BA)	SEDE A MODUGNO		6880950727	PROPRIETA'	1	1	98	187	ULIVETO	3	0,0311	1,28	20,88	5,00	104,40	20.000,00 €	104,40 €
S	268	RAMPONI STEFANO	BOLOGNA	25/15/1954	RMPSFN54T25A944R	ENFITEUSI	1	2	97	16	SEMINATIVO	4	0,6842	19,43	26,71	5	133,55	15.000,00 €	50,08 €
		TERRIBILE ANTONIO	MESAGNE	20/10/1936	TRRNTN36R20F152O	DIRITTO DEL CONCEDENTE	2	4											Prima di procedere alla apposizione della servitù di elettrodotto bisognerà provvedere alla affrancatura del titolo di proprietà della particella, a beneficio degli enfiteuti.
		TERRIBILE FLAVIA	BRASILE	27/05/1965	TRRFLV65E67Z602K	DIRITTO DEL CONCEDENTE	2	4											
		TERRIBILE LUCA	ROMA	28/11/1967	TRRLCU67S28H501U	DIRITTO DEL CONCEDENTE	1	4											
S	269	TOTARO MARISA	GERMANIA	10/07/1968	TTRMRS68L50Z112N	ENFITEUSI	1	2	97	174 AA	ULIVETO	3	0,28	11,57	26,08	5	130,4	20.000,00 €	101,42 €
S	270	RUBINO ANTONIO	MESAGNE	19/12/1958	RBNNTN58T19F152L	PROPRIETA'	14	18	174 AB	SEMINATIVO	4	0,4042	13,48				15.000,00 €	28,98 €	
RUBINO ANTONIO		MESAGNE	19/12/1958	RBNNTN58T19F152L	PROPRIETA'	4													
S	271	SIMONE CARMELO	MESAGNE	02/01/1935	SMNCML35A02F152E	PROPRIETA'	1	2	97	15	ULIVETO	2	1,4382	74,28	52,98	5	264,9	20.000,00 €	132,45 €
S	272	SIMONE CATERINA	MESAGNE	07/11/1936	SMNCRN36S47F152Y	PROPRIETA'	1	2	97	14 AA	SEMINATIVO	4	0,0983	2,79	42,1	5	210,5	15.000,00 €	210,50 €
S	273	CAVALIERE ANGELO	MESAGNE	02/08/1903	CVLNLG03M02F152H	PROPRIETA'	1000	1000	97	14 AB	ULIVETO	3	1,3499	55,77			20.000,00 €		
S	274	FACECCHIA CARMELA	MESAGNE	26/10/1945	FCCCLM45R66F152F	PROPRIETA'	1	1	97	13	ULIVETO	3	0,6020	24,87	23,45	5	117,25	20.000,00 €	117,25 €
S	275	FACECCHIA CARMELA	MESAGNE	26/10/1945	FCCCLM45R66F152F	PROPRIETA'	1	1	97	38	ULIVETO	3	0,6054	25,01	11,31	5	56,55	20.000,00 €	56,55 €
S	276	VACCA COSIMA PAMELA	MESAGNE	31/01/1999	VCCCPM99R71F152I	PROPRIETA'	1	1	97	180	ULIVETO	3	0,29	11,98	21,76	5	108,8	20.000,00 €	108,80 €
S	277	CARELLA ANTONIA CESARIA	MESAGNE	12/06/1945	CRLNCC45H52F152N	PROPRIETA'	1000	1000	97	181	ULIVETO	3	0,0636	2,63	1,8	5	9	20.000,00 €	9,00 €
S	278	CARELLA ANTONIA CESARIA	MESAGNE	12/06/1945	CRLNCC45H52F152N	PROPRIETA'	1000	1000	97	182	ULIVETO	3	0,3798	15,69	19,01	5	95,05	20.000,00 €	95,05 €
S	279	ANDRIUOLO GIOVANNI	MESAGNE	09/08/1986	NDRGN86M09F152T	PROPRIETA'	1	1	97	11	ULIVETO	3	0,9406	38,86	25,44	5	127,2	20.000,00 €	127,20 €
S	280	ANDRIUOLO GIOVANNI	MESAGNE	09/08/1986	NDRGN86M09F152T	PROPRIETA'	1	1	97	28 AA	SEMINATIVO	4	0,0257	0,73			15.000,00 €	547,55 €	
S	279	FRANCO FERDINANDO	MESAGNE	04/08/1953	FRNFNN53M04F152Q	PROPRIETA'	3	9	97	173	SEMINATIVO	4	0,3590	10,20	75,85	5	379,25	15.000,00 €	20.000,00 €
FRANCO LUCIA		MESAGNE	02/10/1941	FRNLUC41R42F152Y	PROPRIETA'	3	9	94,81 €											
FRANCO MARIA ANTONIETTA		MESAGNE	02/05/1950	FRNMNT50E42F152R	PROPRIETA'	3	9	94,81 €											
S	280	FRANCO FERDINANDO	MESAGNE	04/08/1953	FRNFNN53M04F152Q	PROPRIETA'	3	9	97	8	SEMINATIVO	4	0,4410	12,53	80,06	5	400,3	15.000,00 €	100,08 €
FRANCO LUCIA		MESAGNE	02/10/1941	FRNLUC41R42F152Y	PROPRIETA'	3	9	100,08 €											
FRANCO MARIA ANTONIETTA		MESAGNE	02/05/1950	FRNMNT50E42F152R	PROPRIETA'	3	9	100,08 €											

CALCOLO INDENNITA' DI SERVITU' DI
ELETTRODOTTO

Provincia	BRINDISI
Comune	BRINDISI



Il presente piano particellare è stato definito considerando come punto iniziale la Stazione Elettrica Brindisi Pignicelle e come punto finale l'impianto fotovoltaico da 40 MW " Vecchi Baroni".
Sulla prima colonna viene specificato su quale lato della strada si procede con l'esproprio, dove con "D" si intende lato destro e con "S" lato sinistro. Inoltre si specifica anche quando la servitù di elettrodotto è relativa alla posa del cavo a 150 kV.

N.	PROPRIETARIO	LUOGO DI NASCITA	DATA DI NASCITA	CODICE FISCALE	SPECIFICAZIONE DEI DIRITTI					DETERMINAZIONE IDENNITA'														
					DIRITTI	QUOTA (q)	QUOTA (q)	FG	P.LLA	DESTINAZIONE D'USO	CLASSE	SUP. TOT P.LLA (ha)	R.D. (€)	Lunghezza esproprio (m)	Larghezza esproprio (m)	Superficie occupata [m ²] (a)	Valore unitario venale del terreno [€/ha] (b)	Indennità di servitù [€] (0,5xaxbxq)						
S	281	AZIENDA AGRICOLA BARONI NUOVI ANTIMO CAMPANA S.S. con sede in MESAGNE	SEDE A MESAGNE		1815770746	PROPRIETA'	1000	1000	97	7	SEMIN IRRIG	U	1,4031	253,62	17,63	5	88,15	15.000,00 €	66,11 €					
S	282	AZIENDA AGRICOLA BARONI NUOVI ANTIMO CAMPANA S.S. con sede in MESAGNE	SEDE A MESAGNE		1815770746	PROPRIETA'	1000	1000	97	165	SEMINATIVO	4	2,3285	66,14	43,7	5	218,5	15.000,00 €	163,88 €					
S	283	AZIENDA AGRICOLA BARONI NUOVI ANTIMO CAMPANA S.S. con sede in MESAGNE	SEDE A MESAGNE		1815770746	PROPRIETA'	1000	1000	97	166	SEMINATIVO	4	2,3285	66,14	38,56	5	192,8	15.000,00 €	144,60 €					
S	284	AZIENDA AGRICOLA BARONI NUOVI ANTIMO CAMPANA S.S. con sede in MESAGNE	SEDE A MESAGNE		1815770746	PROPRIETA'	1000	1000	97	167	SEMINATIVO	4	2,3285	66,14	25,86	5	129,3	15.000,00 €	96,98 €					
S	285	RANDINO ANTONIO	MESAGNE	01/10/1969	RNDNTN69R01F152L	PROPRIETA'	1000	1000	97	23	ULIVETO	2	0,4228	21,84	17,64	5	88,2	20.000,00 €	88,20 €					
S	286	BALESTRA ALESSANDRO	GERMANIA	04/05/1971	BLSLSN71E04Z112W	PROPRIETA'	1	12	97	22	SEMINATIVO	2	0,7589	45,07	25,96	5	129,8	15.000,00 €	8,11 €					
		BALESTRA ANNUNZIATA CARMELA	GERMANIA	18/02/1966	BLSNNZ66B58Z112B	PROPRIETA'	1	12											8,11 €					
		BALESTRA FRANCESCO	GERMANIA	30/05/1963	BLSFNC63E30Z112I	PROPRIETA'	1	12											8,11 €					
		BALESTRA PAMELA	MESAGNE	01/06/1981	BLSPML81H41F152T	PROPRIETA'	1	12											8,11 €					
		BALESTRA FONTANA	MESAGNE	25/04/1941	PSNFTN41D65F152U	PROPRIETA'	8	12											64,90 €					
S	287	CAMPANA EMANUELE LUIGI	BRINDISI (BR)	12/04/1955	CMPMLL55D12B180K	PROPRIETA'	1	2	97	21	SEMINATIVO	2	0,3624	21,52	19,45	5	97,25	15.000,00 €	36,47 €					
S	288	LOMARTIRE CARMELA	BRINDISI (BR)	09/08/1957	LMRCML57M49B180Y	PROPRIETA'	1	2	97	163	SEMINATIVO	2	0,522	31	37,42	5	187,1	15.000,00 €	36,47 €					
S	289	CAMPANA ANTONIO MARIA	MESAGNE (BR)	26/03/1956	CMPNNM56C26F152R	PROPRIETA'	1	1											140,33 €					
S	290	CAMPANA EMANUELE LUIGI	BRINDISI (BR)	12/04/1955	CMPMLL55D12B180K	PROPRIETA'	1	2	97	171	SEMINATIVO	2	0,135	8,02	39,2	5	196	15.000,00 €	73,52 €					
S	291	LOMARTIRE CARMELA	BRINDISI (BR)	09/08/1957	LMRCML57M49B180Y	PROPRIETA'	1	2											73,50 €					
S	291	PRETE MICHELE	BRINDISI (BR)	03/06/1971	PRTMHL71H03B180W	PROPRIETA'	1	6	97	6	ULIVETO	3	0,1287	5,32	23,79	5	118,95	20.000,00 €	19,83 €					
		PRETE VINCENZO	BRINDISI (BR)	21/04/1977	PRTVCN77D21B180M	PROPRIETA'	1	6											19,83 €					
		URSO ANTONIA	CEGLIE MESSAPICA (BR)	18/01/1935	RSUNTN35A58C424L	PROPRIETA'	4	6											79,30 €					
S	292	AZIENDA AGRICOLA BARONI NUOVI ANTIMO CAMPANA S.S.	MESAGNE (BR)		1815770746	PROPRIETA'	1000	1000	97	69	SEMINATIVO	4	0,9535	27,08	62,48	5	312,4	15.000,00 €	234,30 €					
S	293	AZIENDA AGRICOLA BARONI NUOVI ANTIMO CAMPANA S.S.	MESAGNE (BR)		1815770746	PROPRIETA'	1000	1000	97	68	SEMINATIVO	4	0,9805	27,85	31,97	5	159,85	15.000,00 €	119,89 €					
S	294	CAMPANA EMANUELE	BRINDISI (BR)	12/04/1955		PROPRIETA'	1	2	97	67	SEMINATIVO	4	1,0502	29,83	35,12	5	175,6	15.000,00 €	65,85 €					
		LOMARTIRE CARMELA	BRINDISI (BR)	09/08/1957	LMRCML57M49B180Y	PROPRIETA'	1	2											65,85 €					
S	295	CAMPANA EMANUELE LUIGI	BRINDISI (BR)	12/04/1955	CMPMLL55D12B180K	PROPRIETA'	1	2	97	66	SEMINATIVO	4	0,5038	14,31	17,84	5	89,2	15.000,00 €	33,45 €					
		LOMARTIRE CARMELA	BRINDISI (BR)	09/08/1957	LMRCML57M49B180Y	PROPRIETA'	1	2											33,45 €					
S	296	CAMPANA EMANUELE LUIGI	BRINDISI (BR)	12/04/1955	CMPMLL55D12B180K	PROPRIETA'	1	2	97	164	SEMINATIVO	4	0,5037	14,31	26,76	5	133,8	15.000,00 €	50,18 €					
		LOMARTIRE CARMELA	BRINDISI (BR)	09/08/1957	LMRCML57M49B180Y	PROPRIETA'	1	2											50,18 €					
S	297	INCANTALUPI SOCIETA' AGRICOLA A RESPONSABILITA' LIMITATA SEMPLIFICATA	BRINDISI (BR)		2435030743	PROPRIETA'	1	1	97	175	SEMINATIVO	4	1,0293	29,24	36,03	5	180,15	15.000,00 €	135,11 €					
S	298	INCANTALUPI SOCIETA' AGRICOLA A RESPONSABILITA' LIMITATA SEMPLIFICATA	BRINDISI (BR)		2435030743	PROPRIETA'	1	1	97	65	SEMINATIVO	4	1,0292	29,23	37,63	5	188,15	15.000,00 €	141,11 €					
S	299	GRECO MARGHERITA	MESAGNE (BR)	17/11/1941	GRCMGH41557F152A	PROPRIETA'	1	1	97	2 A	SEMINATIVO	2	1,9289	114,56	94,03	5	470,15	15.000,00 €	470,15 €					
																			2 B	ULIVETO	3	0,1013	4,19	20.000,00 €
S	300	DIMIDA COSIMO	MESAGNE (BR)	14/12/1889	DMDCSM89T14F152P	ONERI	1	1	97	53	SEMINATIVO	4	1,1	31,25	46,16	5	230,8	15.000,00 €	173,10 €					
S	301	DIMIDA COSIMO	MESAGNE (BR)	14/12/1889	DMDCSM89T14F152P	ONERI	1	1	97	48	VIGNETO	3	0,358	38,83	47,48	5	237,4	20.000,00 €	237,40 €					
S	302	DIMIDA COSIMO	MESAGNE (BR)	14/12/1889	DMDCSM89T14F152P	ONERI	1	1	97	35	VIGNETO	3	0,601	65,18	57,85	5	289,25	20.000,00 €	289,25 €					
S	303	DI MIDA UMBERTO	MESAGNE (BR)	06/02/1931	DMDMRT31B06F152Z	PROPRIETA'	1	2	97	1	INCOLT PROD	U	0,0774	0,2	14,63	5	73,15	10.000,00 €	18,29 €					
		RUBINO DI MIDA MARIA	MESAGNE (BR)	30/11/1936		PROPRIETA'	1	2											18,29 €					
S	304	DIMIDA COSIMO	MESAGNE (BR)	14/12/1889	DMDCSM89T14F152P	ONERI	1	1	97	39	INCOLT PROD	U	0,0258	0,07	7,48	5	37,4	10.000,00 €	18,70 €					
S	305	DIMIDA COSIMO	MESAGNE (BR)	14/12/1889	DMDCSM89T14F152P	ONERI	1	1	97	34	SEMINATIVO	4	0,799	22,7	174,29	5	871,45	15.000,00 €	653,59 €					
S	306	MARINI ANTONIO	MESAGNE (BR)	24/11/1948	MRNNTN48S24F152U	PROPRIETA'	1	2	97	76 A	VIGNETO	3	0,32	34,71	70,12	5	350,6	20.000,00 €	175,30 €					
		MINGOLLA ESMERALDA	MESAGNE (BR)	22/11/1949	MNGSRL49S62F152J	PROPRIETA'	1	2											76 B	ULIVETO	3	0,272	11,24	20.000,00 €
																			76 C	SEMINATIVO	2	0,21	12,47	15.000,00 €
S	307	INCANTALUPI SOCIETA' AGRICOLA A RESPONSABILITA' LIMITATA SEMPLIFICATA	BRINDISI (BR)		2435030743	PROPRIETA'	1	1	97	77 AA	SEMINATIVO	3	0,74	34,4	38,77	5	193,85	15.000,00 €	193,85 €					
S	308	CAMPANA EMANUELE LUIGI	BRINDISI (BR)	12/04/1955	CMPMLL55D12B180K	PROPRIETA'	1	2	97	92	SEMINATIVO	2	0,394	23,4	29,36	5	146,8	15.000,00 €	55,05 €					
		LOMARTIRE CARMELA	BRINDISI (BR)	09/08/1957	LMRCML57M49B180Y	PROPRIETA'	1	2											55,05 €					
S	309	CALO' MARIA CARMELA	MESAGNE (BR)	09/10/1955	CLAMCR55R49F152N	PROPRIETA'	18	120	97	79	SEMINATIVO	3	0,709	32,96	29,03	5	145,15	15.000,00 €	16,33 €					
		CALO' MASSIMILIANO	TORINO (TO)	22/01/1982	CLAMSM82A22L219Q	PROPRIETA'	1	120											0,91 €					
		CALO' MAURO	TORINO (TO)	29/04/1977	CLAMRA77D29L219Z	PROPRIETA'	1	120											0,91 €					
		CALO' PIETRO	MESAGNE (BR)	28/10/1950	CLAPTR50R28F152Q	PROPRIETA'	18	120											16,33 €					
		CALO' SERGIO	MESAGNE (BR)	01/02/1964	CLASRG64B01F152F	PROPRIETA'	18	120											16,33 €					
		DIVIGIANO VITA ADDOLORATA	MESAGNE (BR)	08/04/1928	DVGVD28D48F152C	PROPRIETA'	48	120											43,55 €					
		NATALINO MARIA	ORTA NOVA (FG)	27/11/1955	NTLMRA55S67G131V	PROPRIETA'	16	120											14,52 €					
S	310	CARROZZO VITTORIO	AVETRANA (TA)	05/05/1936	CRRVTR36E05A514K	PROPRIETA'	1	2	97	80 AA	SEMINATIVO	4	0,7892	22,42	14,81	5	74,05	15.000,00 €	37,03 €					
		EPIFANI EMANUELA ANTONIA	MESAGNE (BR)	13/06/1938	PFNMLN38H53F152M	PROPRIETA'	1	2											80 AB	ULIVETO	3	0,0048	0,2	20.000,00 €

**CALCOLO INDENNITA' DI SERVITU' DI
ELETTRODOTTO**

Provincia	BRINDISI
Comune	BRINDISI



Il presente piano particellare è stato definito considerando come punto iniziale la Stazione Elettrica Brindisi Pignicelle e come punto finale l'impianto fotovoltaico da 40 MW " Vecchi Baroni".
Sulla prima colonna viene specificato su quale lato della strada si procede con l'esproprio, dove con "D" si intende lato destro e con "S" lato sinistro. Inoltre si specifica anche quando la servitù di elettrodotto è relativa alla posa del cavo a 150 kV.

	N.	PROPRIETARIO	LUOGO DI NASCITA	DATA DI NASCITA	CODICE FISCALE	SPECIFICAZIONE DEI DIRITTI					DESTINAZIONE D'USO	CLASSE	SUP. TOT. P.LLA (ha)	R.D. (€)	Lunghezza esproprio (m)	Larghezza esproprio (m)	DETERMINAZIONE INDENNITA'		
						DIRITTI	QUOTA (q)	QUOTA (q)	FG	P.LLA							Superficie occupata [m ²] (a)	Valore unitario venale del terreno [€/ha] (b)	Indennità di servitù [€] (0,5xaxbxq)
S	311	AZIENDA AGRICOLA BARONI NUOVI ANTIMO CAMPANA	MESAGNE (BR)		1815770746	PROPRIETA'	1000	1000	97	3 AA	SEMINATIVO	4	0,133	3,78	198,29	5	991,45	15.000,00 €	991,45 €
										3 AB	ULIVETO	3	2,859	118,12				20.000,00 €	
S	312	AZIENDA AGRICOLA BARONI NUOVI ANTIMO CAMPANA	MESAGNE (BR)		1815770746	PROPRIETA'	1000	1000	97	4	ULIVETO	3	2,0108	83,08	10	5	50	20.000,00 €	50,00 €
S	313	CONSORZIO PER LO SVILUPPO INDUSTRIALE E DEI SERVIZI REALI ALLE IMPRESE DI BRINDISI	BRINDISI (BR)		00176630747	PROPRIETA'	1000	1000	95	198	SEMINATIVO	3	0,0318	1,48	7	5	35	15.000,00 €	26,25 €
S	314	D'AMORE CARLO	BRINDISI (BR)	06/02/1922	DMRCRL22Bo6B18oC	PROPRIETA'	1	1	95	34	SEMINATIVO	3	0,5562	25,85	105	5	525	15.000,00 €	393,75 €
indennità di servitù totale																	95.756,39 €		

COMUNE DI BRINDISI

(Provincia di Brindisi)

Realizzazione di un impianto agrovoltaiico della potenza nominale in DC di 30,073 MW e potenza in AC di 40 MW denominato "Vecchi Baroni" in agro di Brindisi in località C.da Baroni e delle relative opere di connessione alla Rete di Trasmissione dell'energia elettrica Nazionale (RTN) nell'ambito del procedimento di P.U.A. ai sensi dell'art. 27 del D.Lgs. 15272006 e s.m.i.

Codifica elaborato P_04_A Individuazione percorso elettrodotti su base catastale con indicazione delle aree potenzialmente impegnate VPE

Proponente
SOLAR KONZEPT | baroni s.r.l.
Tel +39 02 454 408 20
baroni-srl@pec.it

Sviluppatore
GREENEY IMPIANTI S.R.L.
Tel +39 099 441160 Fax +39 099 441168
info@greenerimpianti.it www.greenerimpianti.it

REVISIONI	DATA	DESCRIZIONE	SECONDO CRISTIAN MAZZARELLA	ING. GIUSEPPE MANCINI	BARONI S.R.L.
01	03.08.2019	PRIMA EMISSIONE			
02					
03					
04					
05					
06					
07					
08					
09					
10					
11					
12					
13					
14					
15					
16					
17					
18					
19					
20					

TIPOLOGIA DELL'ELABORATO	FORMATO	SCALA	FOLGIO
TAVOLA	A0	1:4000	12

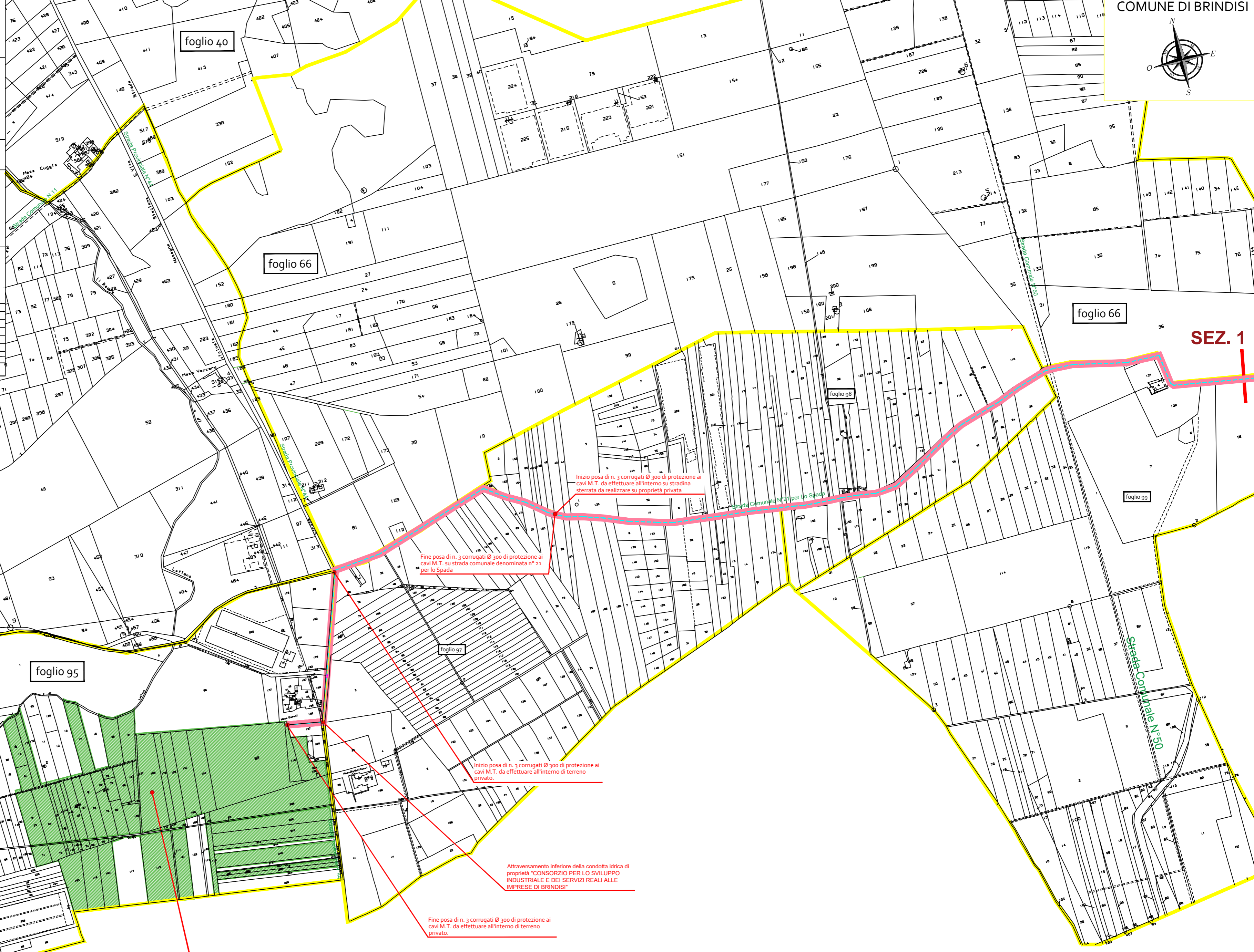
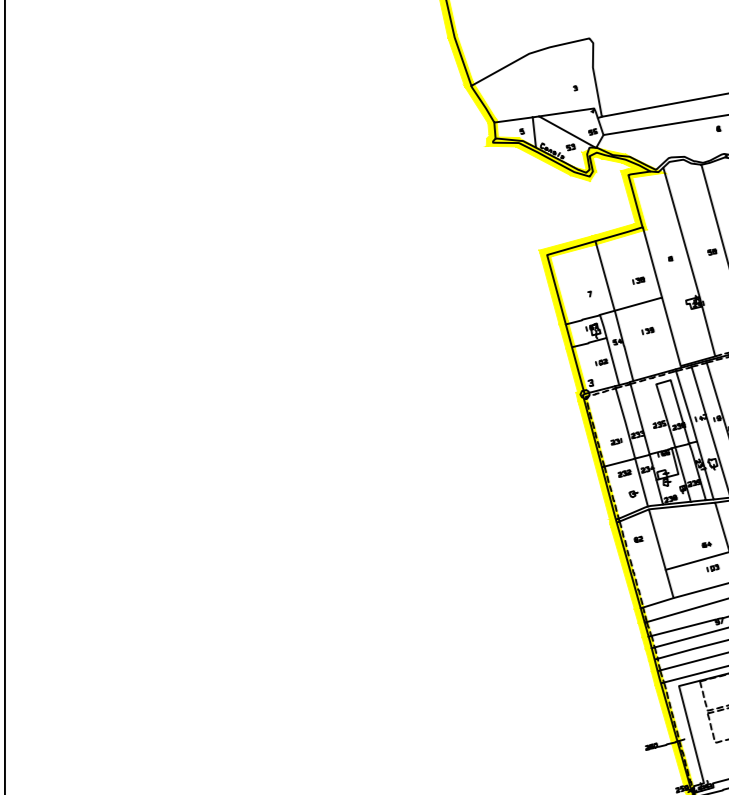
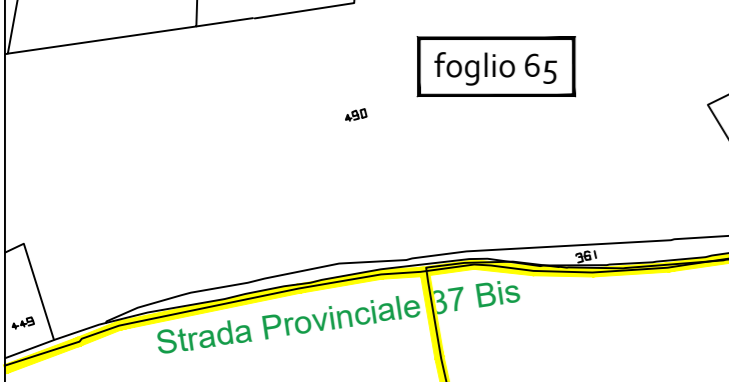
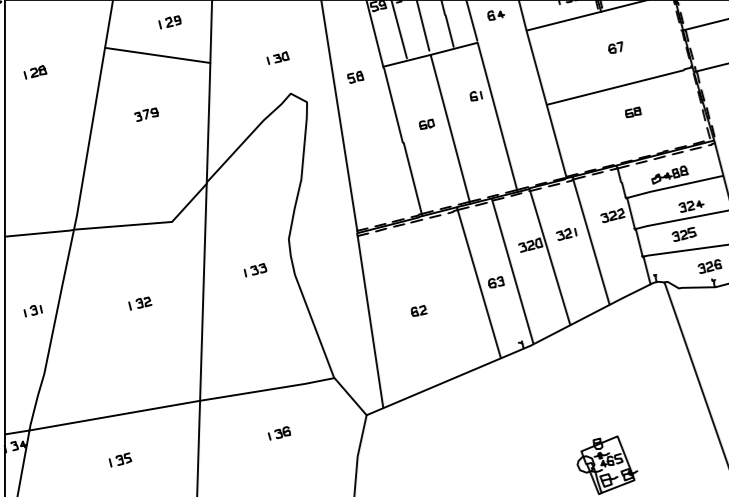

SEZ. 1

Individuazione area interessata dall'installazione di una centrale fotovoltaica

Fine posa di n. 3 corrugati Ø 300 di protezione ai cavi M.T. su strada comunale denominata n° 21 per lo Spada

Inizio posa di n. 3 corrugati Ø 300 di protezione ai cavi M.T. da effettuare all'interno su strada sterrata da realizzare su proprietà privata

Inizio posa di n. 3 corrugati Ø 300 di protezione ai cavi M.T. da effettuare all'interno di terreno privato.

Attraversamento inferiore della condotta idrica di proprietà "CONSORZIO PER LO SVILUPPO INDUSTRIALE E DEI SERVIZI REALI ALLE IMPRESE DI BRINDISI"

Fine posa di n. 3 corrugati Ø 300 di protezione ai cavi M.T. da effettuare all'interno di terreno privato.

LEGENDA

- Individuazione elettrodotti M.T./A.T. a realizzarsi
- Area impegnata dal generatore fotovoltaico

