





ANNO 1997

LEGENDA

-  impianto FV
-  linea MT
-  cabina di elevazione MT/AT  
stazione di smistamento

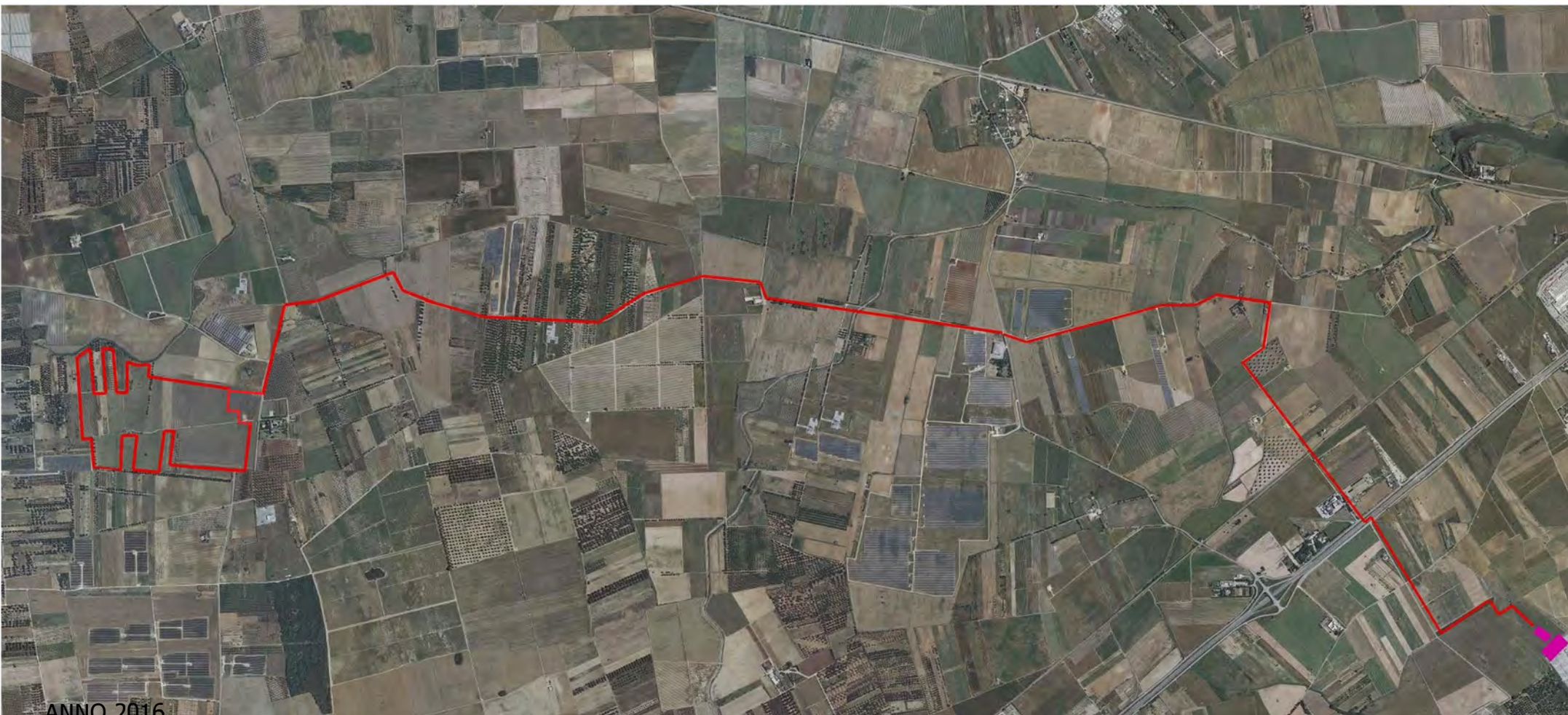

ANNO 2016

ORTOFOTO

Realizzazione di un impianto agrovoltaiico della potenza nominale in DC di 30,073 MW e potenza in AC di 40 MW denominato "Vecchi Baroni" in agro di Brindisi in località C.da Baroni e delle relative opere di connessione alla Rete di Trasmissione dell'energia elettrica Nazionale (RTN) nell'ambito del procedimento di P.U.A. ai sensi dell'art. 27 del D.Lgs. 15272006 e s.m.i.

|                      |  |
|----------------------|--|
| ELABORATO            | Allegato C<br>alla Relazione archeologica  |
| BASE<br>CARTOGRAFICA | ortofoto (S.I.T. Puglia)   |
| SCALA                | 1:50000  |
| FORMATO              | A3   |
| ARCHEOLOGO           | dr.ssa Paola d'Angela  |
| TIMBRO E FIRMA       | <br>dr.ssa Paola d'Angela<br>archeologo specializzato |

