

Il presente disegno e' di proprieta' aziendale - La Societa' tutelera' i propri diritti a termine di legge.



COROGRAFIA Scala 1:250.000

00	02-03-12	EMISSIONE	AGUZZI	SEBASTIANELLI	FRASSINELLI
INDICE	DATA	REVISIONI	ELABORATO	VERIFICATO	APPROVATO
Metanodotto: CERVIGNANO - MORTARA DN 1400 (56"), DP 75 bar			Dis. J01811-PPL-DW-100-0027 Fig. 1 di 20 Comm. NR/11030		
STRUMENTI DI TUTELA E PIANIFICAZIONE NAZIONALI (D. LGS 42/04)			Sostituisce il ..... Sostituito dal .....		
			Scala 1:10000		

Met. CERVIGNANO – MORTARA  
DN 1400 (56"), DP 75 bar

STRUMENTI DI TUTELA E PIANIFICAZIONE NAZIONALI  
(D. LGS 42/04)

00	02-03-12	EMISSIONE	AGUZZI	SEBASTIANELLI	FRASSINELLI
INDICE	DATA	REVISIONI	ELABORATO	VERIFICATO	APPROVATO
			Dis. J01811-PPL-DW-100-0027		
			Comm. NR/11030		

Foglio  
2  
di 20  
Scala  
1:10000

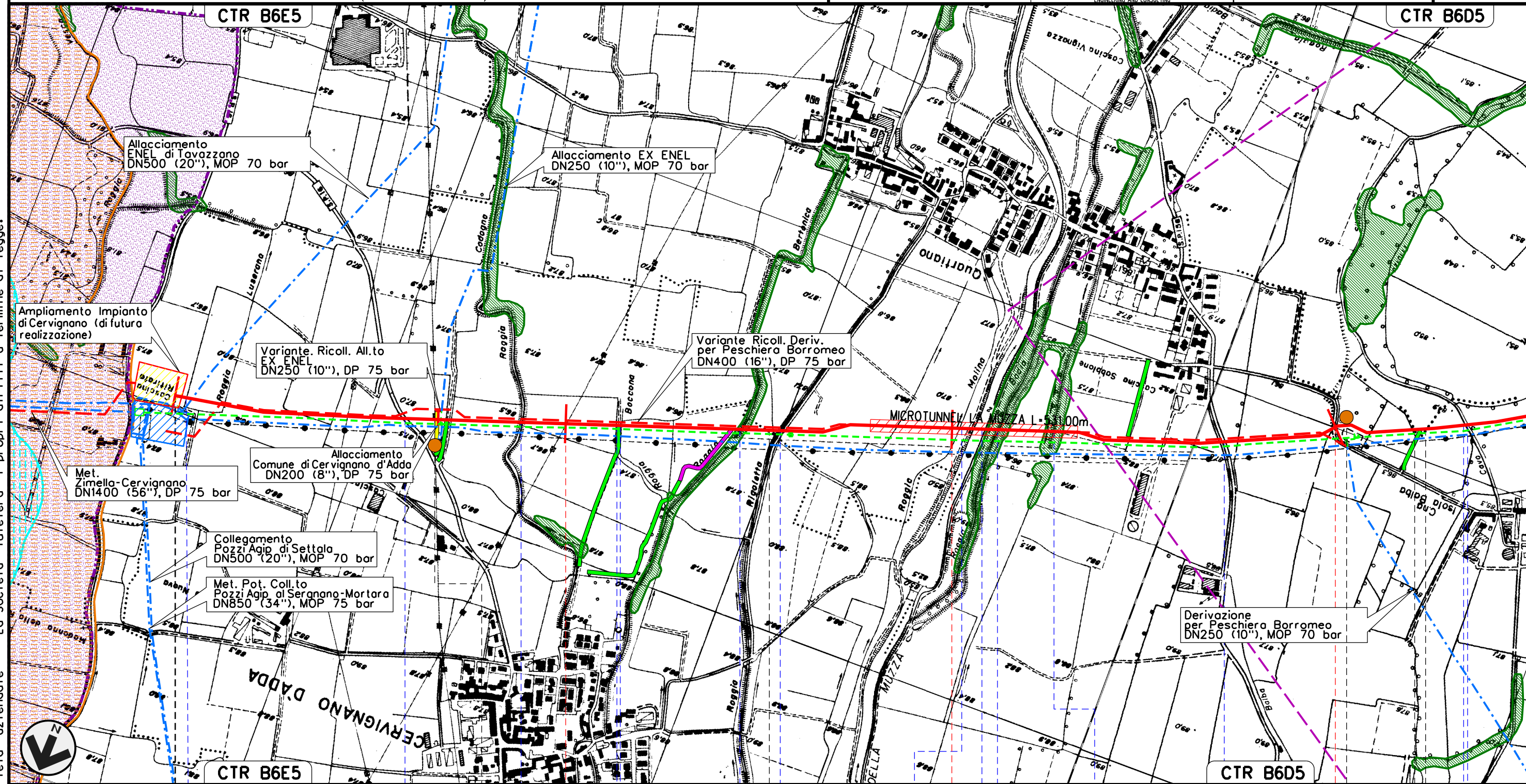

Il presente disegno e' di proprieta' aziendale - La Societa' tutelera' i propri diritti a termine di legge.

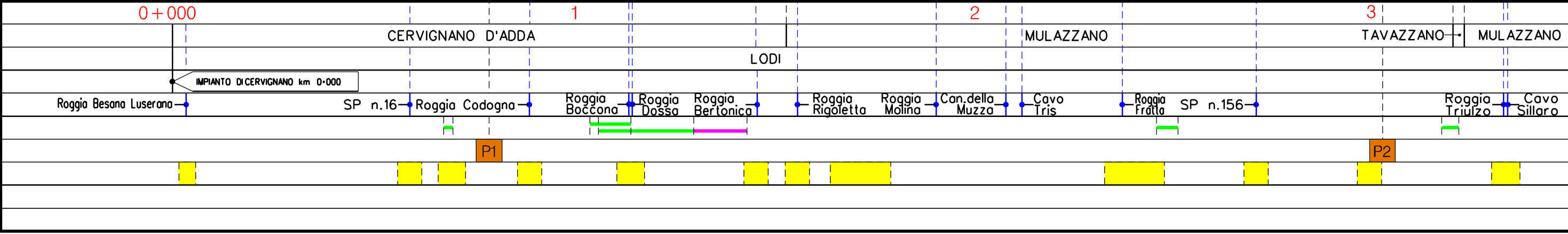

Met. CERVIGNANO – MORTARA  
DN 1400 (56"), DP 75 bar

STRUMENTI DI TUTELA E PIANIFICAZIONE NAZIONALI  
(D.LGS 42/04)

00 02-03-12 EMISSIONE  
INDICE DATA REVISIONI

AGUZZI SEBASTIANELLI FRASSINELLI  
ELABORATO VERIFICATO APPROVATO

Foglio  
3  
di 20  
Scala  
1:10000



Dis. J01811-PPL-DW-100-0027  
Comm. NR/11030

Il presente disegno e' di proprieta' aziendale - La Societa' tutelera' i propri diritti a termine di legge.

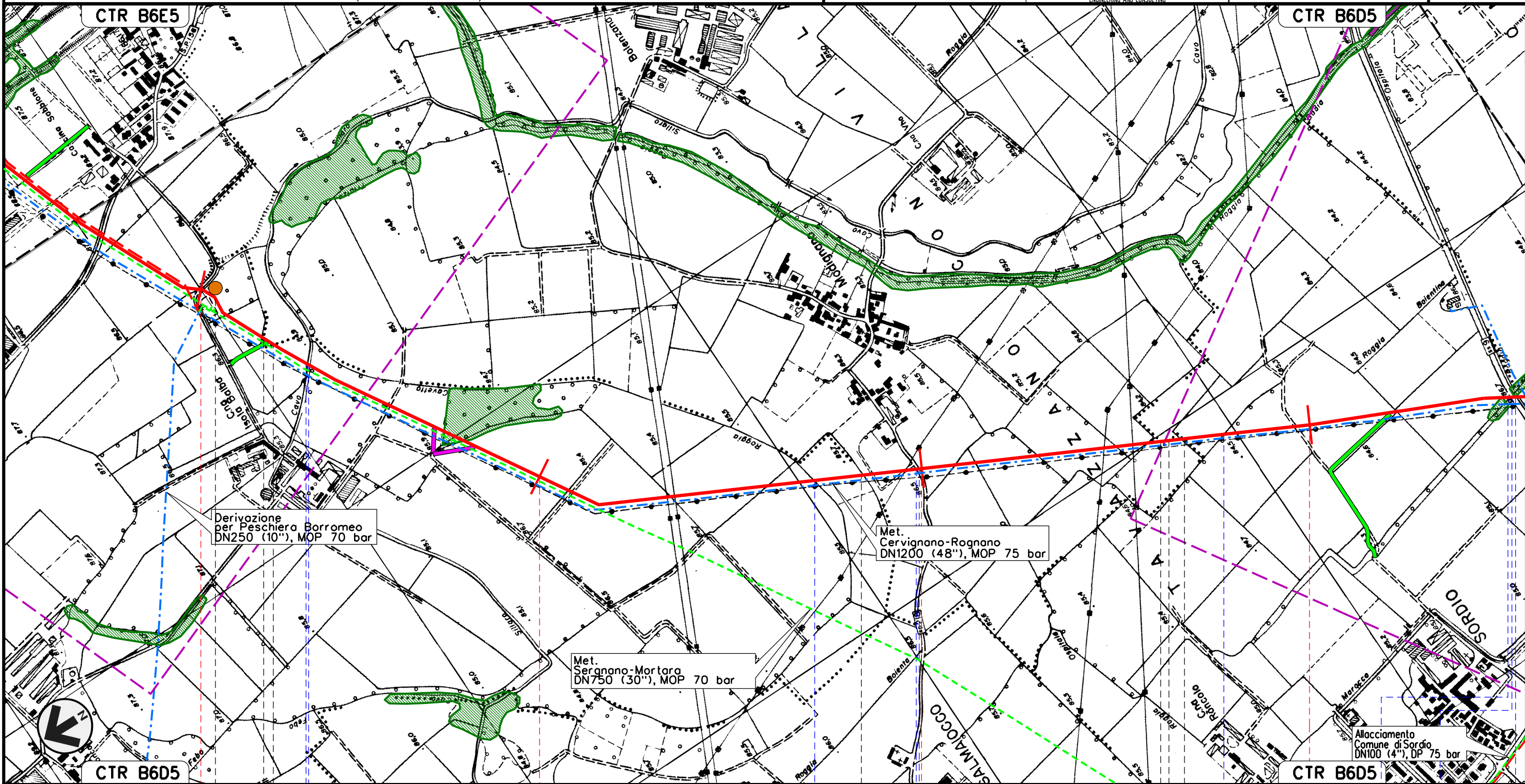



3	4	5	6
MULAZZANO	TAVAZZANO CON VILLAVESCO	MULAZZANO	TAVAZZANO CON VILLAVESCO
		LODI	SORDIO
			SORDIO

Roggia Triulzo	Cavo Sillaro	Roggia Cavetto del Sillaro	Roggia Camola	SP n.218	Roggia Boienta	Roggia Ospedalina	Roggia Bolluta	S.S. n.9
----------------	--------------	----------------------------	---------------	----------	----------------	-------------------	----------------	----------



Met. CERVIGNANO – MORTARA  
DN 1400 (56"), DP 75 bar

STRUMENTI DI TUTELA E PIANIFICAZIONE NAZIONALI  
(D. LGS 42/04)

00	02-03-12	EMISSIONE	AGUZZI	SEBASTIANELLI	FRASSINELLI
INDICE	DATA	REVISIONI	ELABORATO	VERIFICATO	APPROVATO
					
			Dis. J01811-PPL-DW-100-0027		Foglio 4 di 20
			Comm. NR/11030		Scala 1:10000

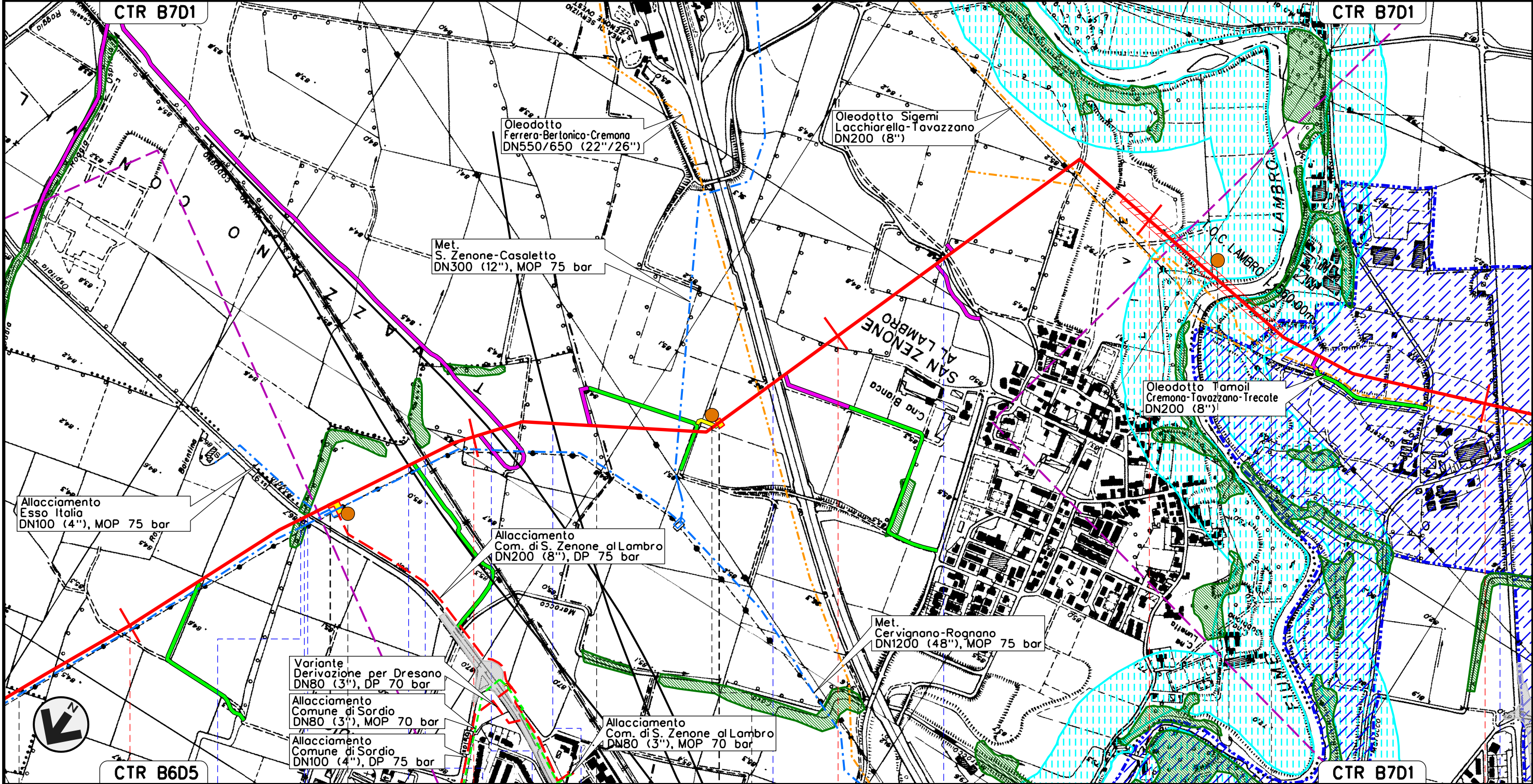

Il presente disegno e' di proprieta' aziendale - La Societa' tutelera' i propri diritti a termine di legge.

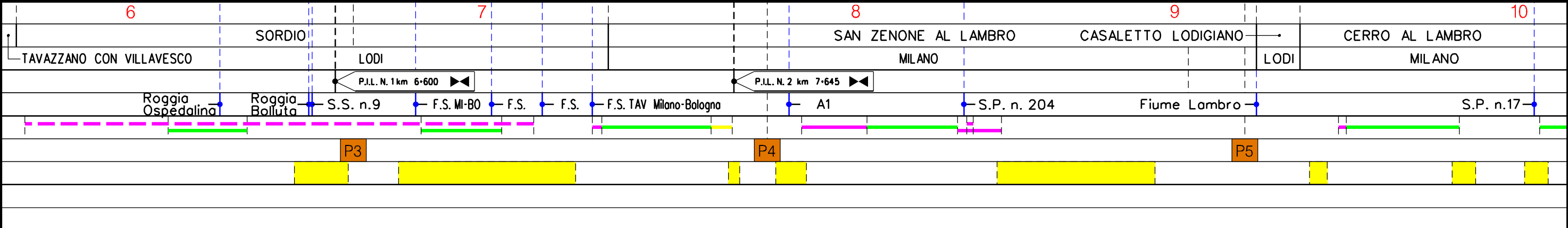

Met. CERVIGNANO – MORTARA  
DN 1400 (56"), DP 75 bar

STRUMENTI DI TUTELA E PIANIFICAZIONE NAZIONALI  
(D. LGS 42/04)

00	02-03-12	EMISSIONE	AGUZZI	SEBASTIANELLI	FRASSINELLI
INDICE	DATA	REVISIONI	ELABORATO	VERIFICATO	APPROVATO



Dis. J01811-PPL-DW-100-0027  
Comm. NR/11030

Foglio  
5  
di 20  
Scala  
1:10000

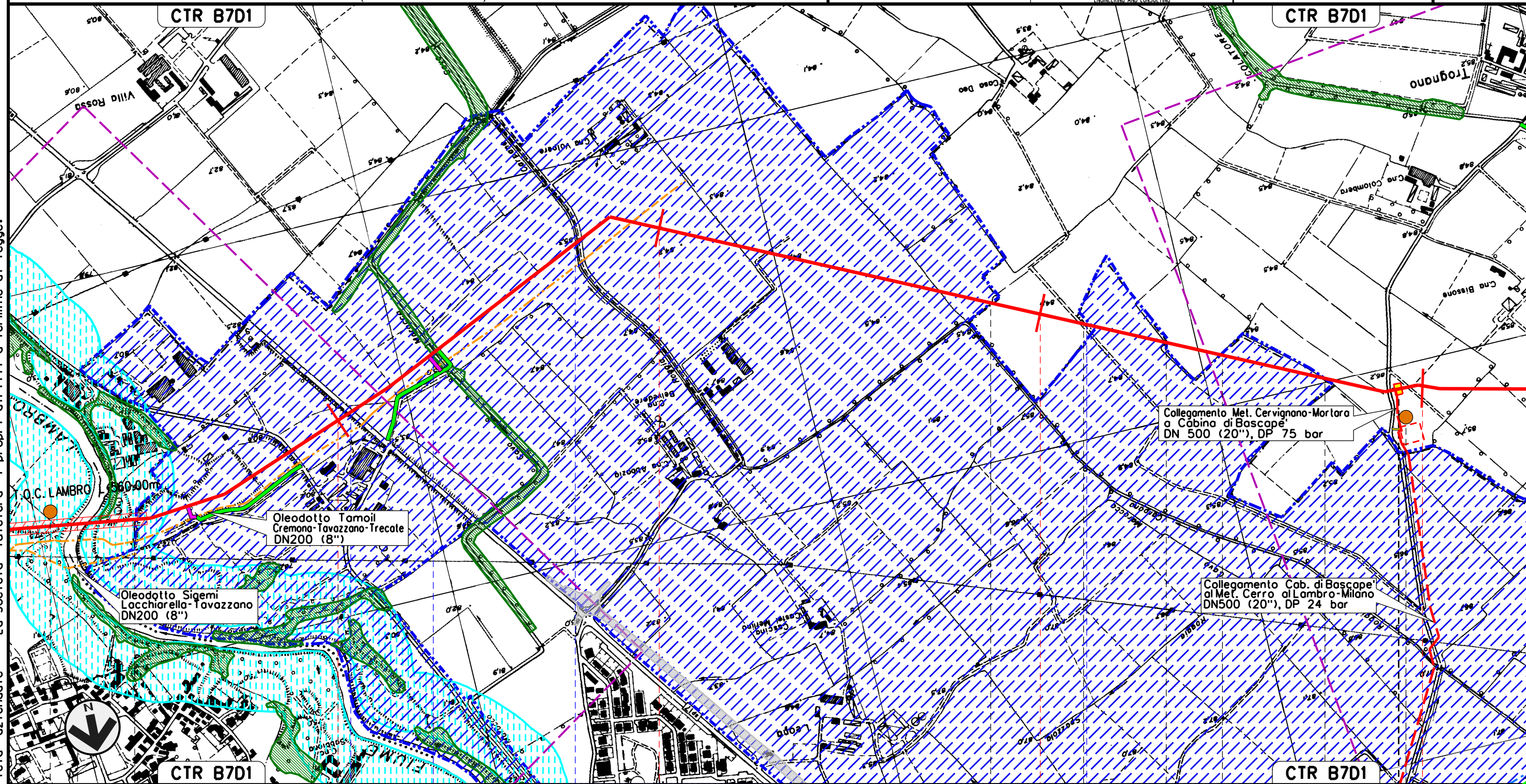

Il presente disegno e' di proprieta' aziendale - La Societa' tutelera' i propri diritti a termine di legge.

S. ZENONE AL LAMBRO		10	11	12	13
MILANO	CASALETTO LODIGIANO	CERRO AL LAMBRO		BASCAPE'	CERRO AL LAMBRO
LODI		MILANO		PAVIA	MILANO
S.P. n.17		Cavo Marocco		Roggia	
Roggia Carpana					
P5					P6

P.I.D.I. N. 3 km 12-945

Met. CERVIGNANO – MORTARA  
DN 1400 (56"), DP 75 bar

STRUMENTI DI TUTELA E PIANIFICAZIONE NAZIONALI  
(D. LGS 42/04)

00	02-03-12	EMISSIONE	AGUZZI	SEBASTIANELLI	FRASSINELLI
INDICE	DATA	REVISIONI	ELABORATO	VERIFICATO	APPROVATO
			Dis. J01811-PPL-DW-100-0027		
			Comm. NR/11030		

Foglio  
**6**  
di 20  
Scala  
**1:10000**

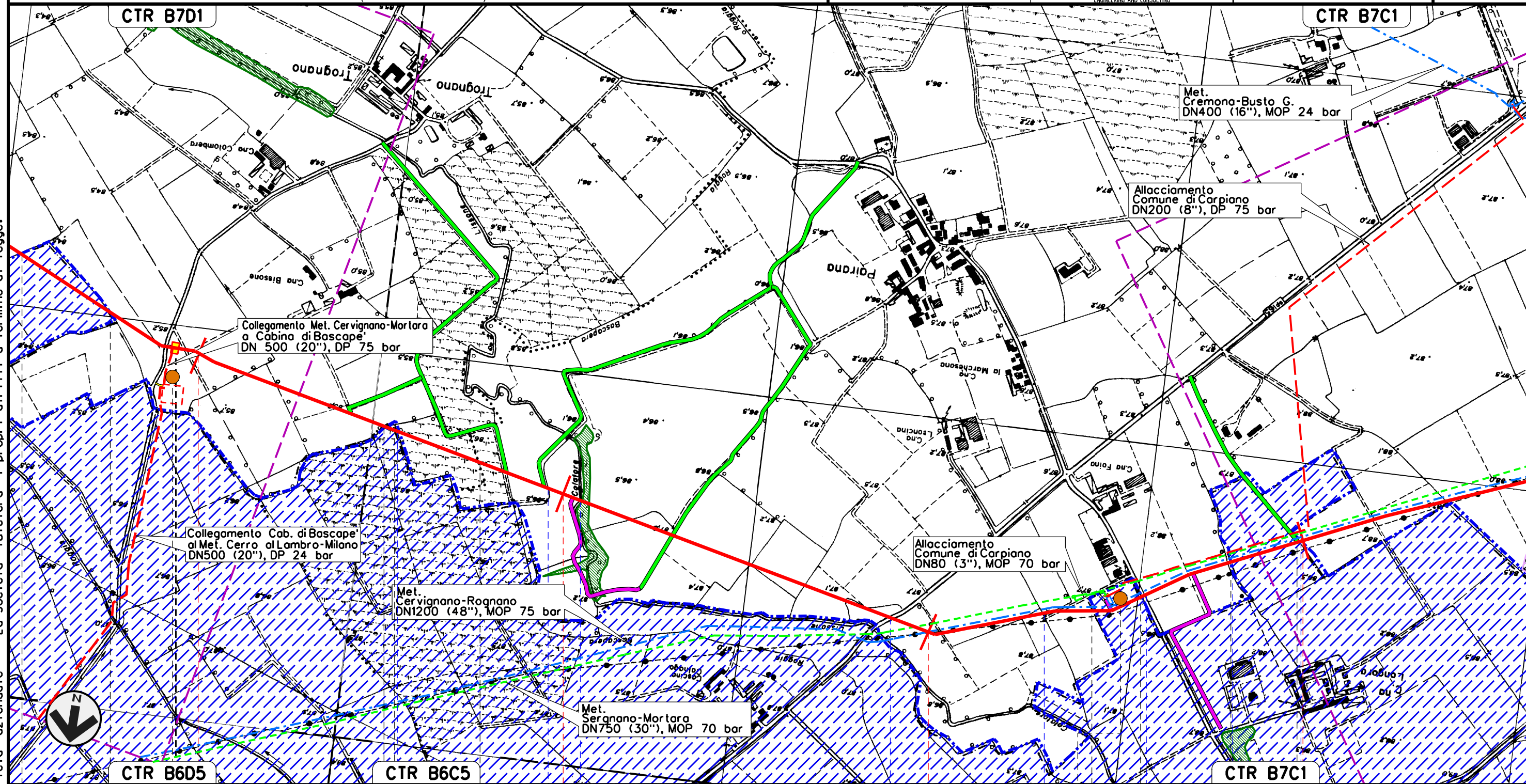

Il presente disegno e' di proprieta' aziendale - La Societa' tutelera' i propri diritti a termine di legge.

BASCAPE'	13	CARPIANO	14	15	16
CERRO AL LAMBRO	BASCAPE'	BASCAPE'	LANDRIANO	CARPIANO	LANDRIANO
MILANO	PAVIA	MILANO	PAVIA	MILANO	PAVIA
PAVIA	P.I.D.I. N. 3 km 12-945				
	Roggia	Roggia Bescapera	Cavo Lissone	S.P. n.165 Cavo Lisoncello	Roggia Coira
					Cavo Comelli
					Roggia Brivio
	P6			P7	

Met. CERVIGNANO – MORTARA  
DN 1400 (56"), DP 75 bar

STRUMENTI DI TUTELA E PIANIFICAZIONE NAZIONALI  
(D. LGS 42/04)

00	02-03-12	EMISSIONE	AGUZZI	SEBASTIANELLI	FRASSINELLI
INDICE	DATA	REVISIONI	ELABORATO	VERIFICATO	APPROVATO



Dis. J01811-PPL-DW-100-0027  
Comm. NR/11030

Foglio  
7  
di 20  
Scala  
1:10000

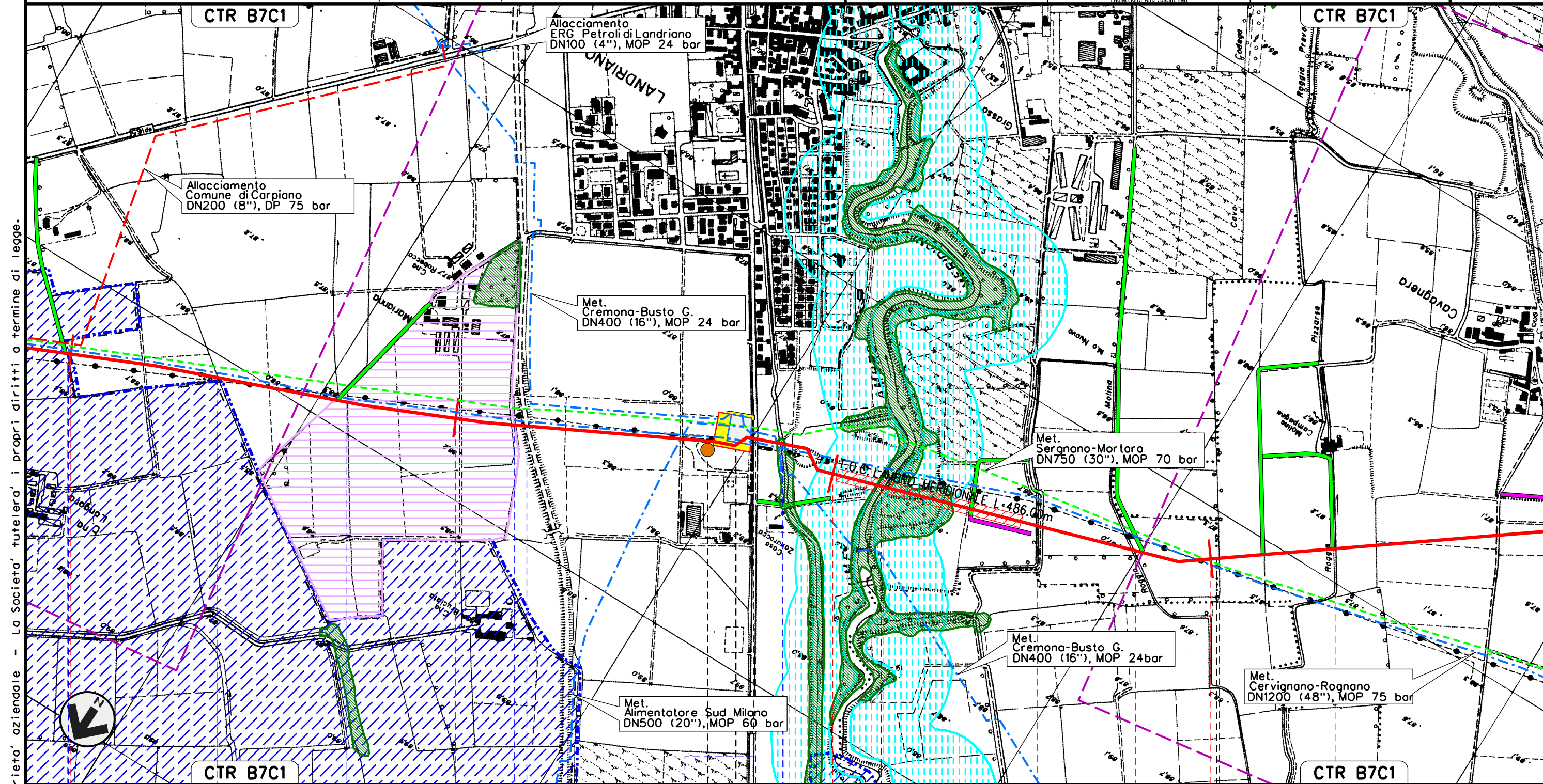

Il presente disegno e' di proprieta' aziendale - La Societa' tutelera' i propri diritti a termine di legge.

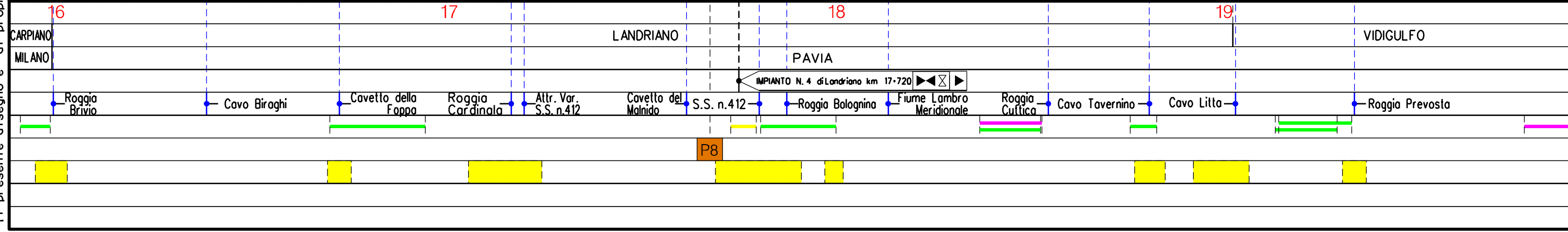

Met. CERVIGNANO – MORTARA  
DN 1400 (56"), DP 75 bar

STRUMENTI DI TUTELA E PIANIFICAZIONE NAZIONALI  
(D. LGS 42/04)

00	02-03-12	EMISSIONE	AGUZZI	SEBASTIANELLI	FRASSINELLI
INDICE	DATA	REVISIONI	ELABORATO	VERIFICATO	APPROVATO
			Dis. J01811-PPL-DW-100-0027		
			Comm. NR/11030		

Foglio  
**8**  
di 20  
Scala  
1:10000

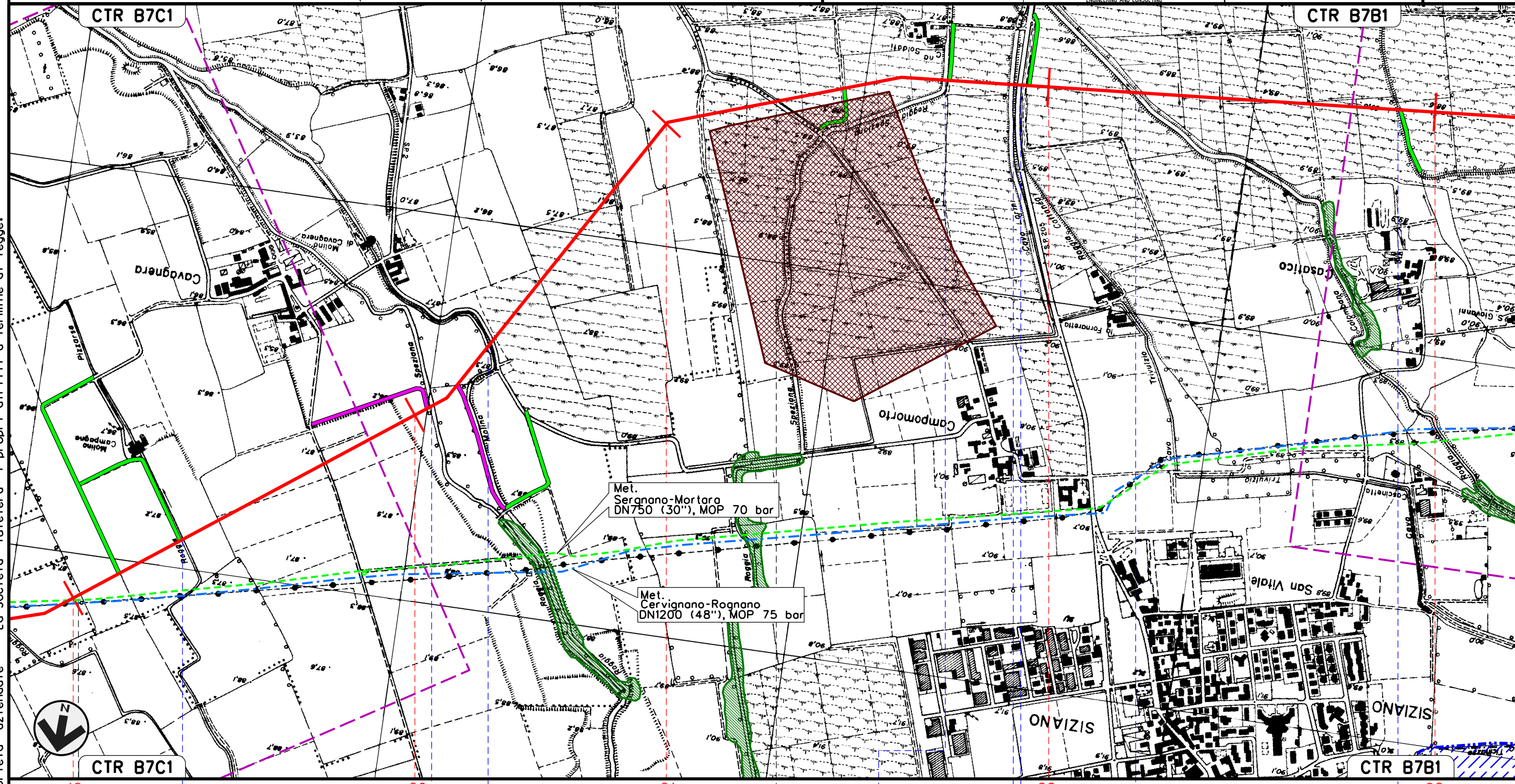

Il presente disegno e' di proprieta' aziendale - La Societa' tutelera' i propri diritti a termine di legge.

19	20	21	22	23
LANDRIANO	VIDIGULFO	PAVIA	SIZIANO	
Roggia Prevosta	Roggia Ticinello	Roggia Molina	S.P. n.50	Roggia Speziana
			Cavo Lorini	S.P. n.205
				Roggia Colombana
				Roggia Tenchio



Met. CERVIGNANO – MORTARA  
DN 1400 (56"), DP 75 bar

STRUMENTI DI TUTELA E PIANIFICAZIONE NAZIONALI  
(D. LGS 42/04)

00	02-03-12	EMISSIONE	AGUZZI	SEBASTIANELLI	FRASSINELLI	Foglio 9
INDICE	DATA	REVISIONI	ELABORATO	VERIFICATO	APPROVATO	di 20
			Dis. J01811-PPL-DW-100-0027			Scala 1:10000
			Comm. NR/11030			



SNAM RETE GAS



ENGINEERING AND CONSULTING

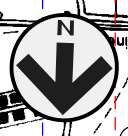
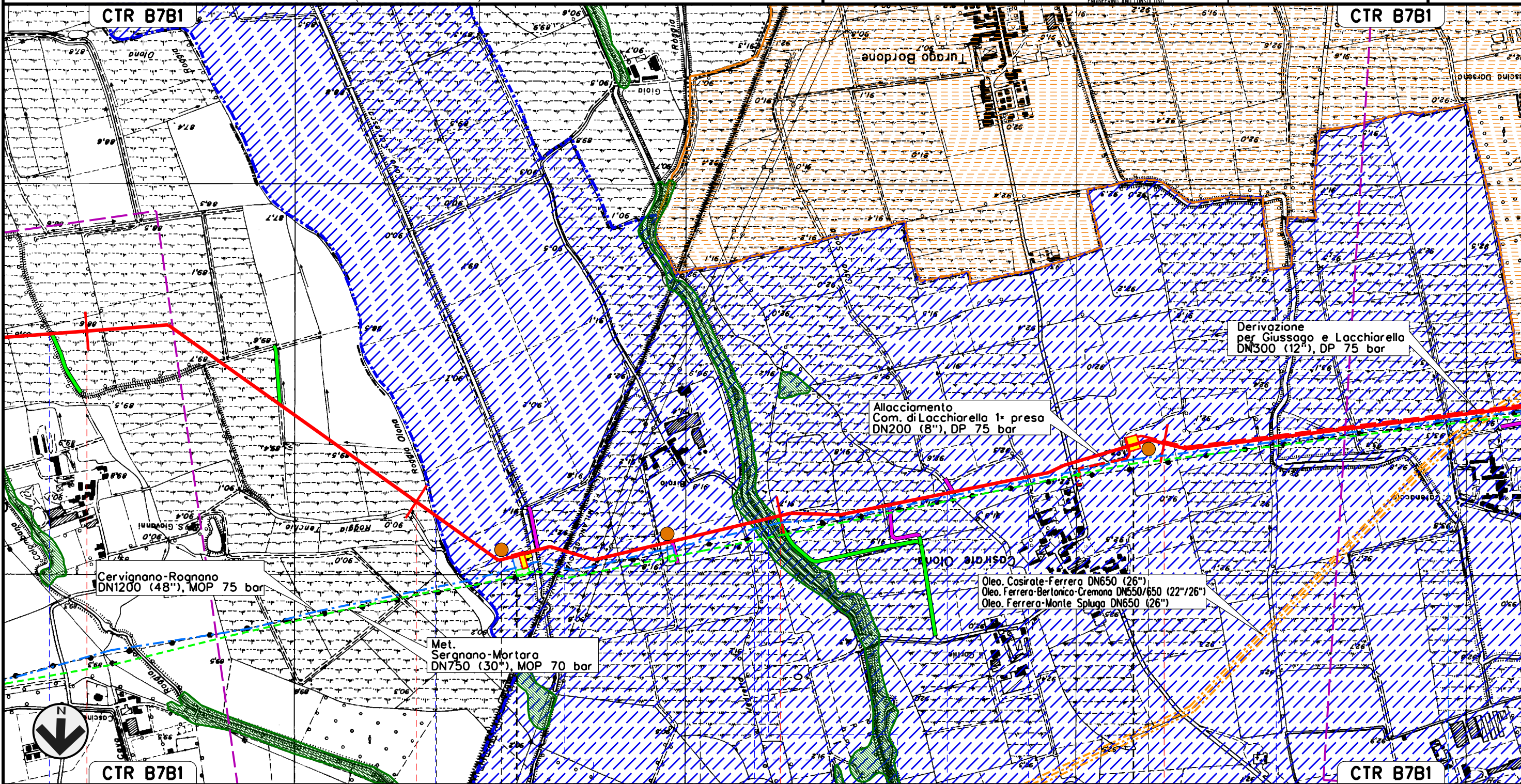

Il presente disegno e' di proprieta' aziendale - La Societa' tutelera' i propri diritti a termine di legge.



23	24	25	26
SIZIANO PAVIA		LACCHIARELLA MILANO	
P.I.L. N. 5 km 24-310		P.I.D.I. N. 6 km 25-930	
Roggia Tenchio	Roggia Olona	Roggia Carlesca	F.S. Milano-Genova
Roggia	Cavo Borromeo	Roggia Caronna	Cavo Socio
Roggia			Roggia
			Cavo Marozzi-Rainoldi
			Roggia Mezzabarba
	P9	P10	P11

Met. CERVIGNANO – MORTARA  
DN 1400 (56"), DP 75 bar

STRUMENTI DI TUTELA E PIANIFICAZIONE NAZIONALI  
(D. LGS 42/04)

00	02-03-12	EMISSIONE	AGUZZI	SEBASTIANELLI	FRASSINELLI
INDICE	DATA	REVISIONI	ELABORATO	VERIFICATO	APPROVATO
					
			Dis. J01811-PPL-DW-100-0027		
			Comm. NR/11030		

Foglio  
**10**  
di 20  
Scala  
1:10000

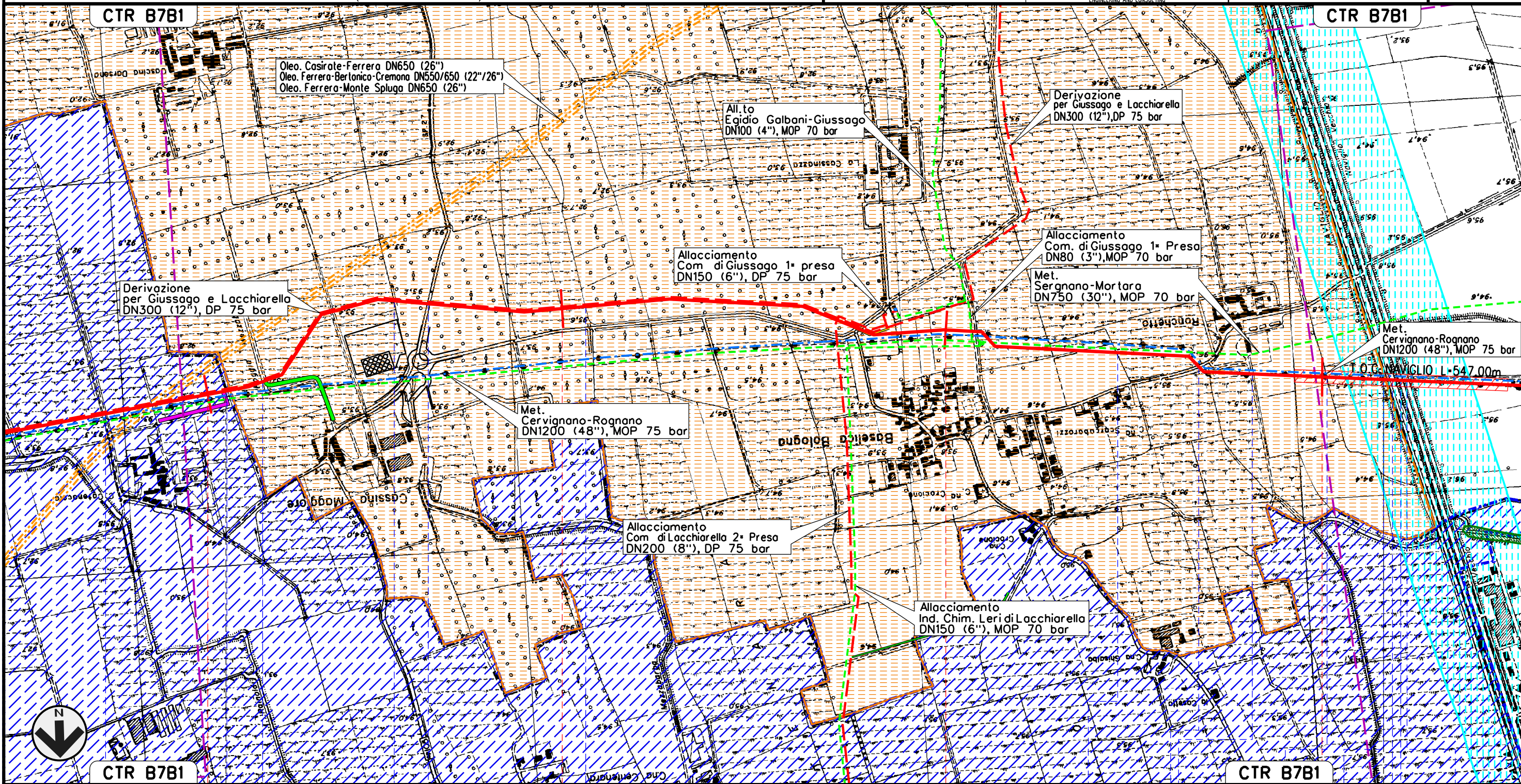

Il presente disegno e' di proprieta' aziendale - La Societa' tutelera' i propri diritti a termine di legge.

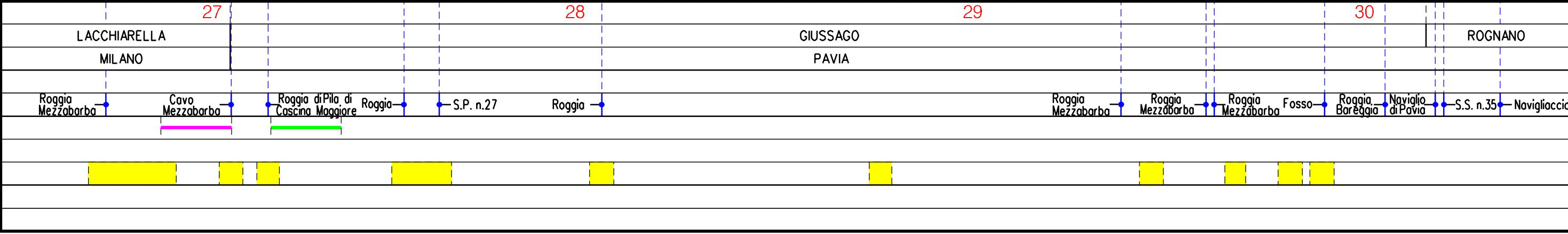

Met. CERVIGNANO – MORTARA  
DN 1400 (56"), DP 75 bar

00	02-03-12	EMISSIONE	AGUZZI	SEBASTIANELLI	FRASSINELLI
INDICE	DATA	REVISIONI	ELABORATO	VERIFICATO	APPROVATO

Foglio  
**11**  
di 20  
Scala  
1:10000

STRUMENTI DI TUTELA E PIANIFICAZIONE NAZIONALI  
(D. LGS 42/04)



Dis. J01811-PPL-DW-100-0027  
Comm. NR/11030

Il presente disegno e' di proprieta' aziendale - La Societa' tutelera' i propri diritti a termine di legge.

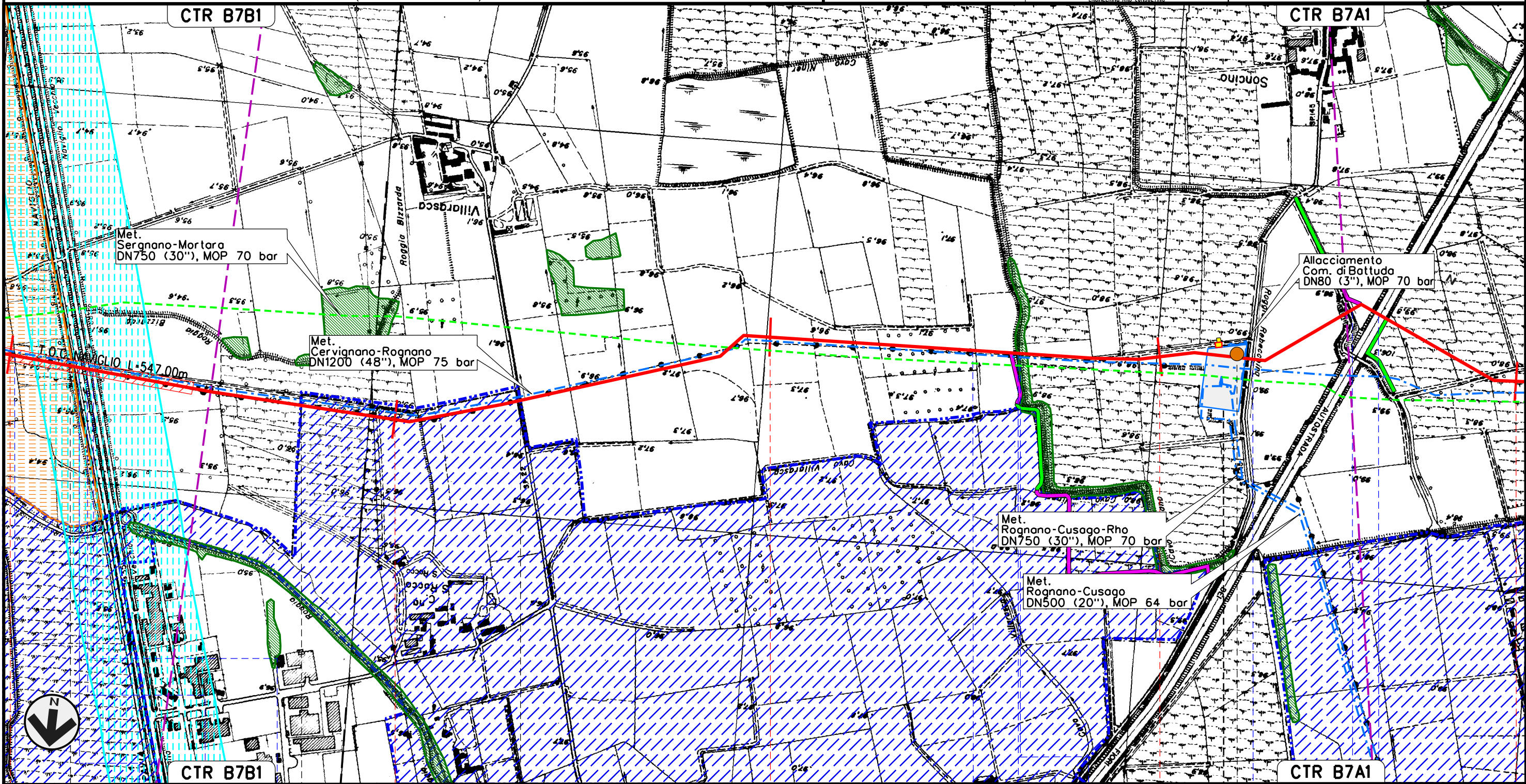

30 31 32 33 34

GIUSSAGO ROGNANO CASARILE ROGNANO  
PAVIA PAVIA

Fosso Roggia Bareggia Naviglio di Pavia S.S. n.35 Navigliaccio S.P. n.22 Roggia Cavo Kewenkuller Cavo Carimali Roggia Cavetto Rebecchino Soncino A 7

IMPIANTO N. 7 di Rognano km 33-165

P12

Met. CERVIGNANO – MORTARA  
DN 1400 (56"), DP 75 bar

STRUMENTI DI TUTELA E PIANIFICAZIONE NAZIONALI  
(D. LGS 42/04)

00	02-03-12	EMISSIONE	AGUZZI	SEBASTIANELLI	FRASSINELLI
INDICE	DATA	REVISIONI	ELABORATO	VERIFICATO	APPROVATO
			Dis. J01811-PPL-DW-100-0027		
			Comm. NR/11030		

Foglio  
12  
di 20  
Scala  
1:10000

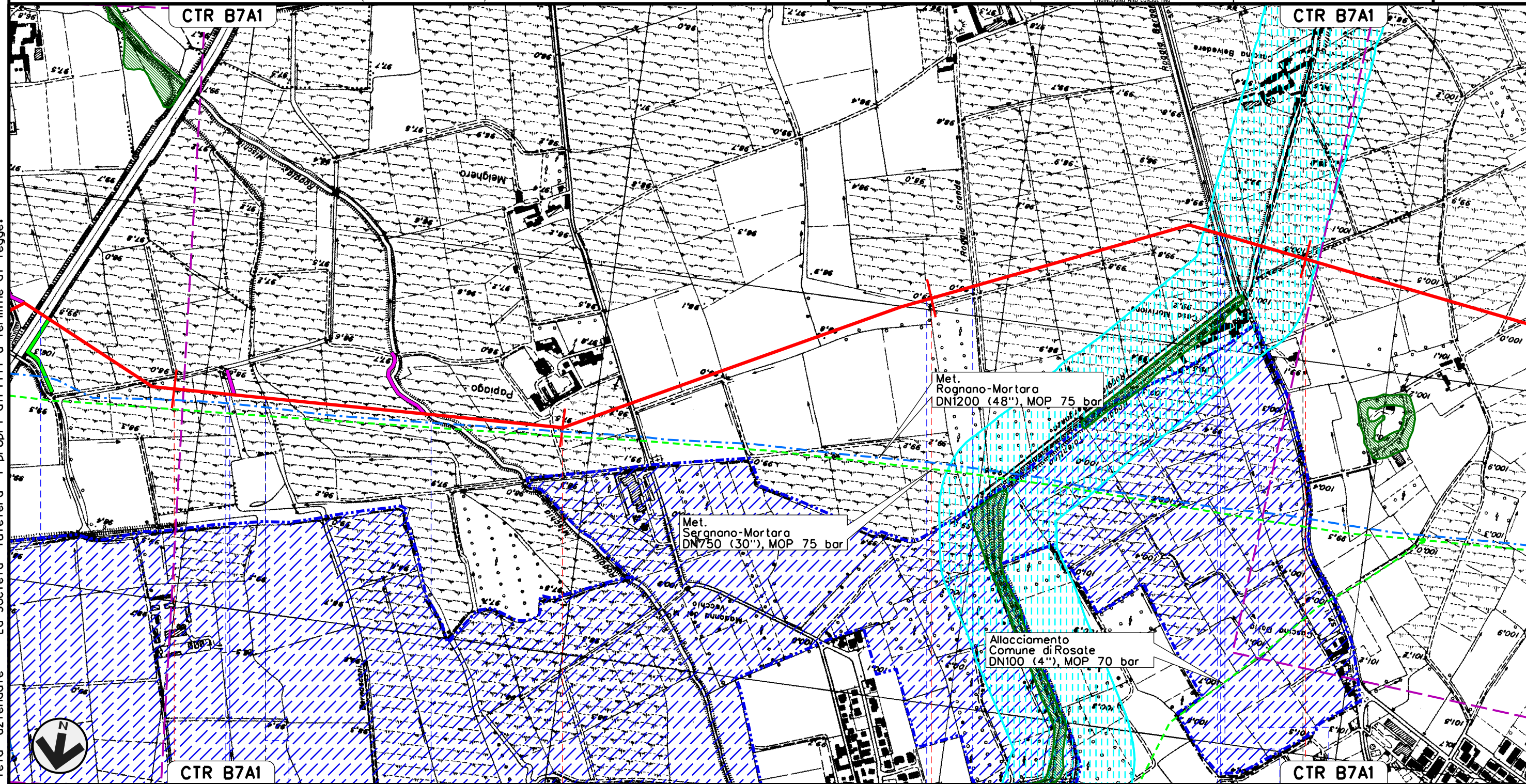

Il presente disegno e' di proprieta' aziendale - La Societa' tutelera' i propri diritti a termine di legge.





34	35	36	37
ROGNANO	PAVIA	TROVO	CASORATE PRIMO

A 7	Cavo Cerro	Cavo Beretta	Roggia Giovenzano	Roggia Mischio	Roggia	Roggia Grande	Roggia Bergonza	S.P. n.11	Roggia Cino	Roggia Tolentino
-----	------------	--------------	-------------------	----------------	--------	---------------	-----------------	-----------	-------------	------------------

Met. CERVIGNANO – MORTARA  
DN 1400 (56"), DP 75 bar

STRUMENTI DI TUTELA E PIANIFICAZIONE NAZIONALI  
(D. LGS 42/04)

00	02-03-12	EMISSIONE	AGUZZI	SEBASTIANELLI	FRASSINELLI
INDICE	DATA	REVISIONI	ELABORATO	VERIFICATO	APPROVATO
					
			Dis. J01811-PPL-DW-100-0027		
			Comm. NR/11030		

Foglio  
**13**  
di 20  
Scala  
1:10000

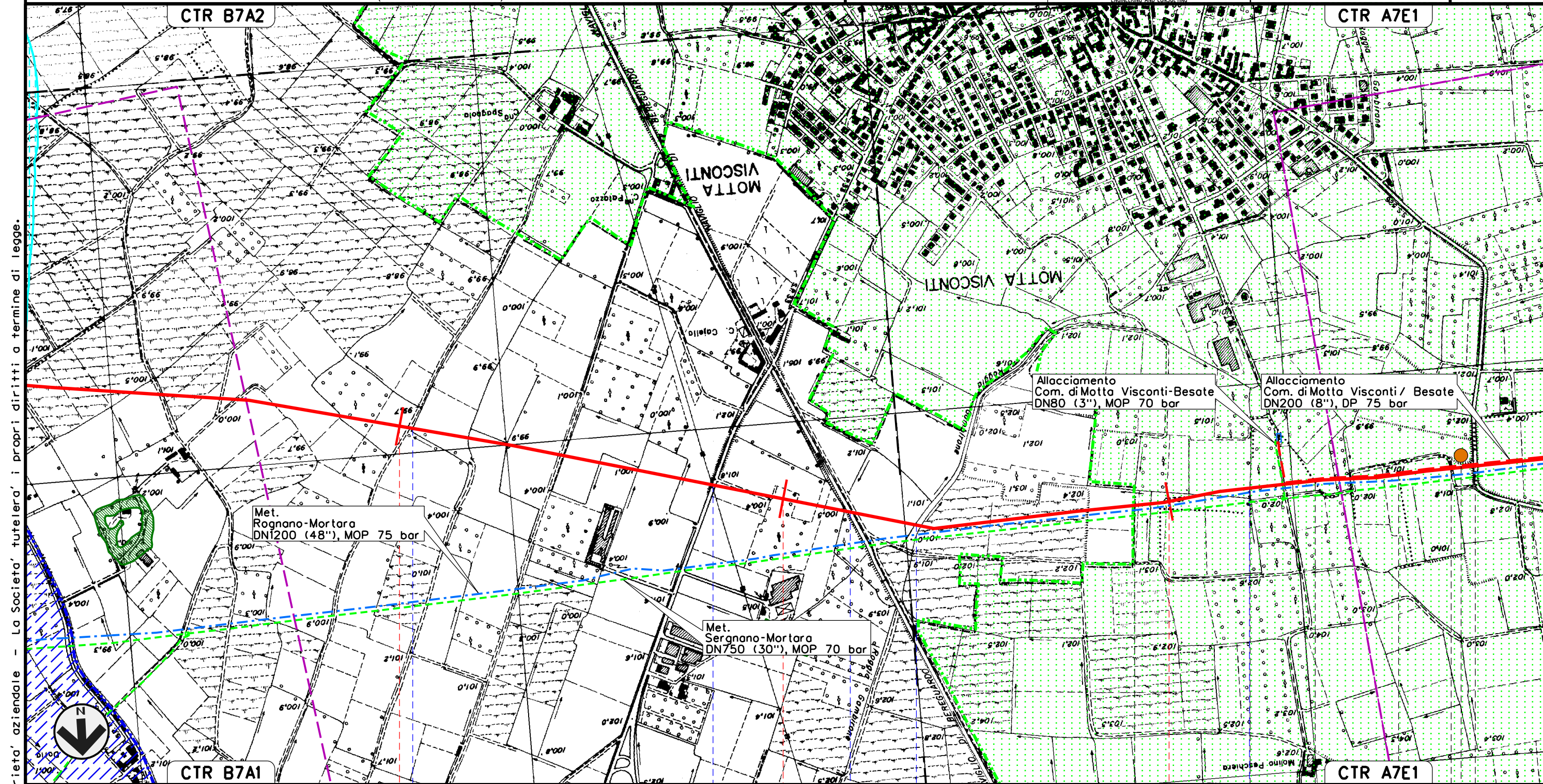

Il presente disegno e' di proprieta' aziendale - La Societa' tutelera' i propri diritti a termine di legge.



38	39	40			
CASORATE PRIMO PAVIA		MOTTA VISCONTI	BESATE	MOTTA VISCONTI	BESATE
		MILANO		MOTTA VISCONTI	BESATE
Cavetto d'Adda	S.P. n. 33	Naviglio di Bereguardo	Cavo Gambirone	Roggio Maina	S.S. n.526

P13

Met. CERVIGNANO – MORTARA  
DN 1400 (56"), DP 75 bar

STRUMENTI DI TUTELA E PIANIFICAZIONE NAZIONALI  
(D. LGS 42/04)

00	02-03-12	EMISSIONE	AGUZZI	SEBASTIANELLI	FRASSINELLI
INDICE	DATA	REVISIONI	ELABORATO	VERIFICATO	APPROVATO



Dis. J01811-PPL-DW-100-0027  
Comm. NR/11030

Foglio  
14  
di 20  
Scala  
1:10000

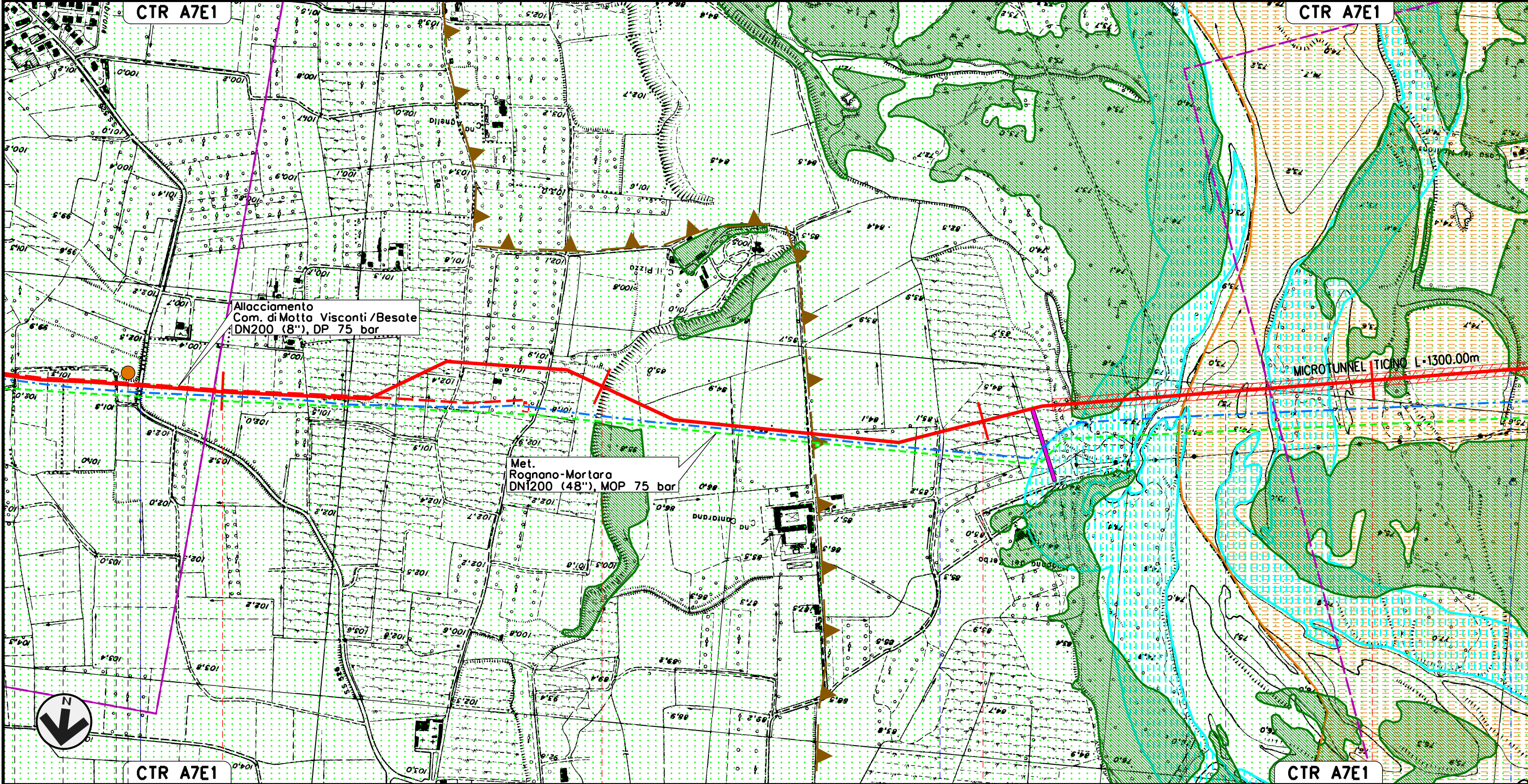

Il presente disegno e' di proprieta' aziendale - La Societa' tutelera' i propri diritti a termine di legge.

MOTTA VISCONTI 41		42		43		44	
BESATE	MOTTA VISCONTI	BESATE		MILANO		VIGEVANO	
BESATE						PAVIA	
S.S. n.526		Roggio Riuzzolo		Fiume Ticino		Canale del Pubbirolo (o Pubbiarello)	
P13							

Met. CERVIGNANO – MORTARA  
DN 1400 (56"), DP 75 bar

STRUMENTI DI TUTELA E PIANIFICAZIONE NAZIONALI  
(D. LGS 42/04)

00	02-03-12	EMISSIONE	AGUZZI	SEBASTIANELLI	FRASSINELLI
INDICE	DATA	REVISIONI	ELABORATO	VERIFICATO	APPROVATO
			Dis. J01811-PPL-DW-100-0027		
			Comm. NR/11030		

Foglio  
15  
di 20  
Scala  
1:10000

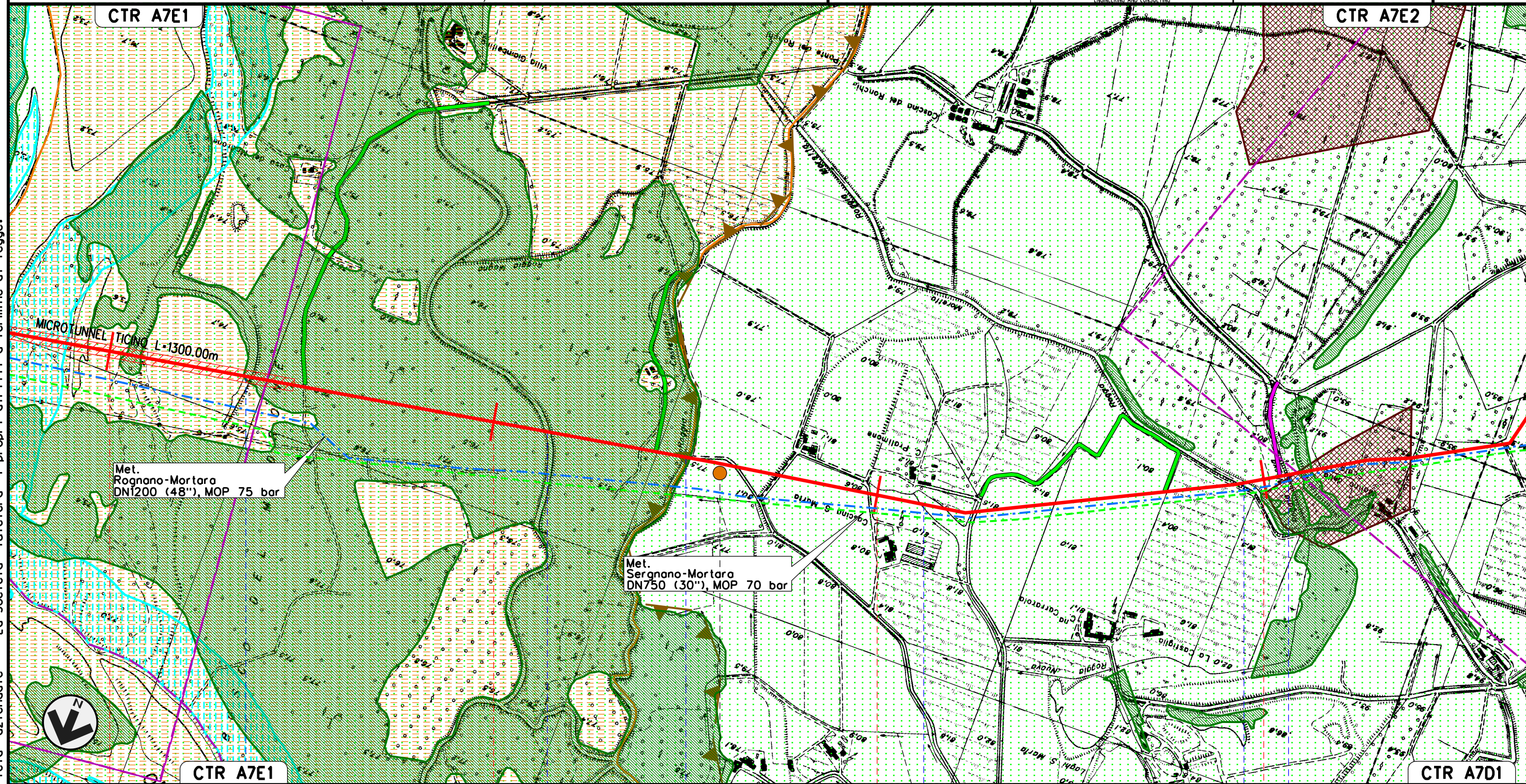

Il presente disegno e' di proprieta' aziendale - La Societa' tutelera' i propri diritti a termine di legge.

44 45 46 47

VIGEVANO  
PAVIA

Canale del Pubbirolo (o Pubbiorello) Roggio Magna Roggio Castellana Cavo Pratimone Roggio Moretta Cavo dell'Occhio

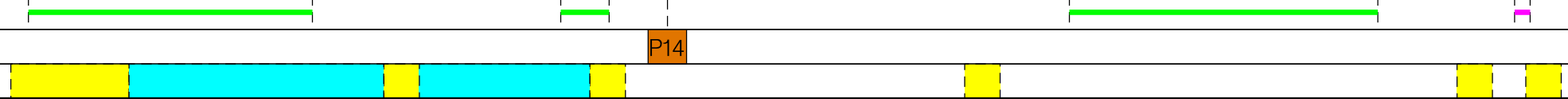

Met. CERVIGNANO – MORTARA  
DN 1400 (56"), DP 75 bar

STRUMENTI DI TUTELA E PIANIFICAZIONE NAZIONALI  
(D. LGS 42/04)

00 02-03-12 EMISSIONE  
INDICE DATA REVISIONI



AGUZZI SEBASTIANELLI FRASSINELLI  
ELABORATO VERIFICATO APPROVATO

Dis. J01811-PPL-DW-100-0027

Comm. NR/11030

Foglio  
16  
di 20  
Scala  
1:10000

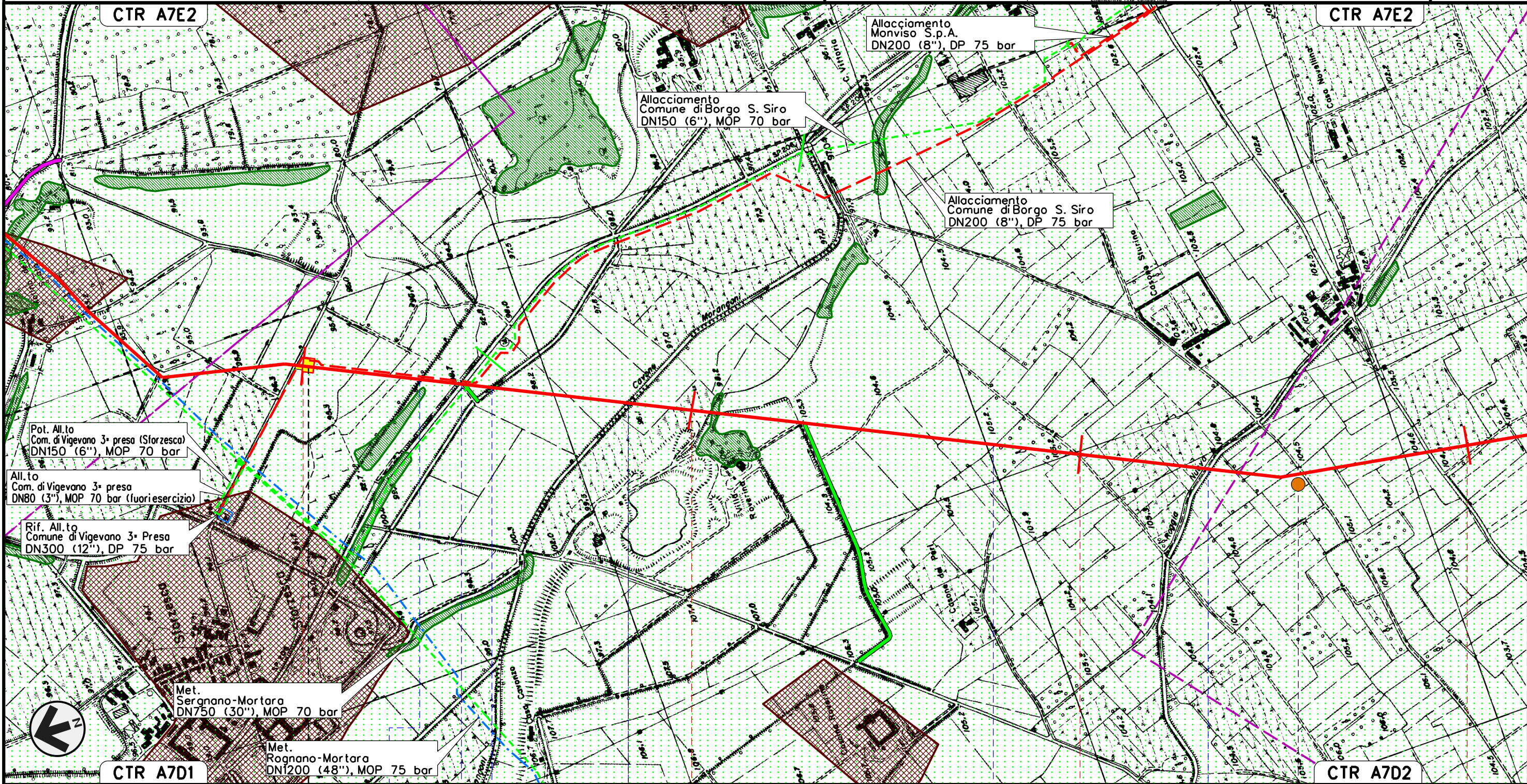

CTR A7D1

VIGEVANO

48

49

GAMBOLO'

50

51

PAVIA

P.I.D.I. N. 8 km 48+015

Roggia Grugnino S.P. n.208 Cavo S. Vittore

Cavo Marangone

Roggia

Roggia Nuova di Borgo S. Siro

P15

Il presente disegno e' di proprieta' aziendale - La Societa' tutelera' i propri diritti a termine di legge.



Met. CERVIGNANO – MORTARA  
DN 1400 (56"), DP 75 bar

STRUMENTI DI TUTELA E PIANIFICAZIONE NAZIONALI  
(D. LGS 42/04)

00	02-03-12	EMISSIONE	AGUZZI	SEBASTIANELLI	FRASSINELLI
INDICE	DATA	REVISIONI	ELABORATO	VERIFICATO	APPROVATO
SNAM RETE GAS			Dis. J01811-PPL-DW-100-0027		
Enereco			Comm. NR/11030		

Foglio  
17  
di 20  
Scala  
1:10000

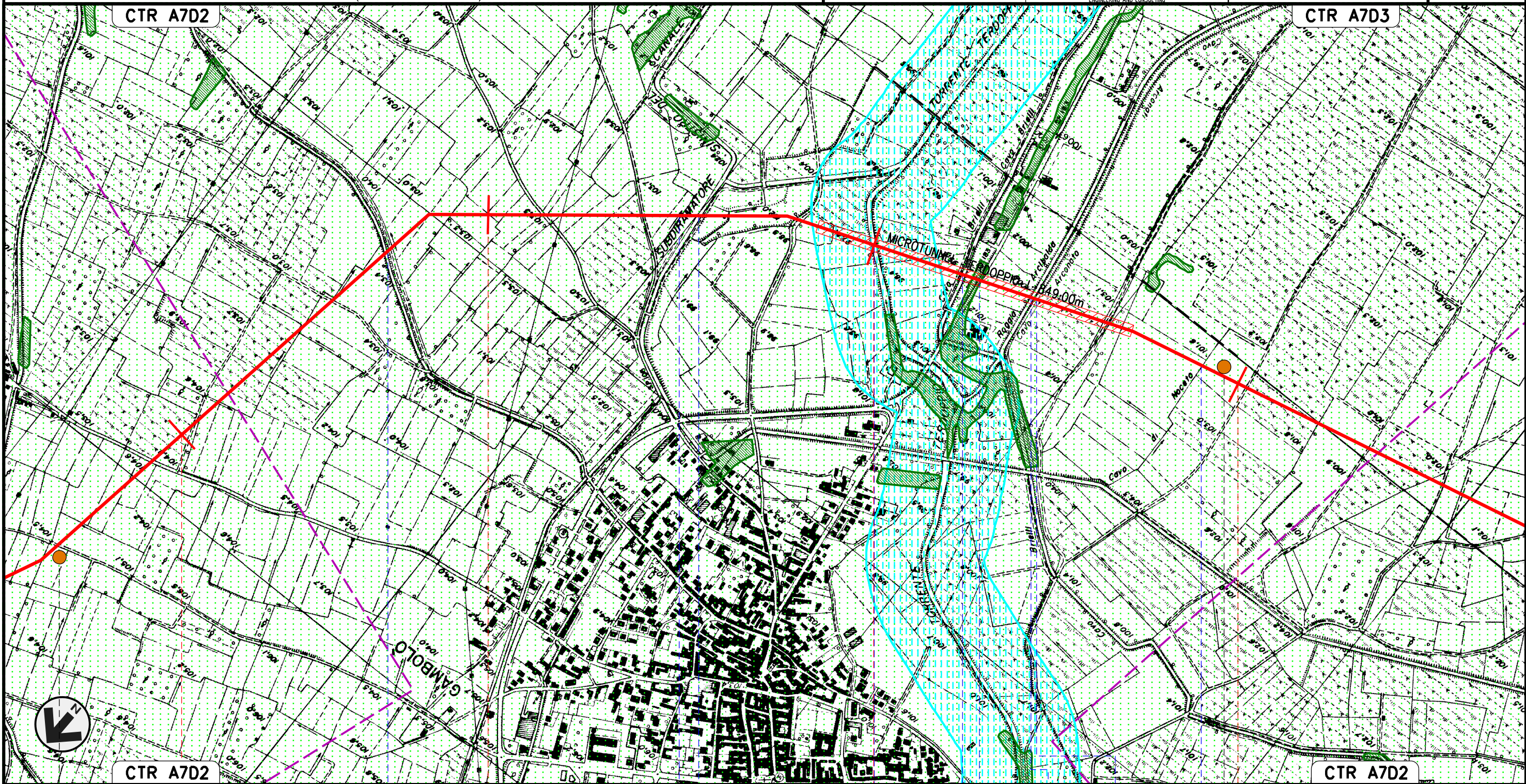

CTR A7D2 51 52 53 54 CTR A7D2

GAMBULO'  
PAVIA

Roggia Subdiramatore sin. del Can. Cavour Torrente Terdoppio Cavo Brielli S.P. n.183 Roggia Arcibaldo Cavo Arconato Cavo di Noceto



P15

P16

Il presente disegno e' di proprieta' aziendale - La Societa' tutelera' i propri diritti a termine di legge.

Met. CERVIGNANO – MORTARA  
DN 1400 (56"), DP 75 bar

STRUMENTI DI TUTELA E PIANIFICAZIONE NAZIONALI  
(D.LGS 42/04)

00	02-03-12	EMISSIONE	AGUZZI	SEBASTIANELLI	FRASSINELLI
INDICE	DATA	REVISIONI	ELABORATO	VERIFICATO	APPROVATO
					
			Dis. J01811-PPL-DW-100-0027		
			Comm. NR/11030		

Foglio  
**18**  
di 20  
Scala  
1:10000

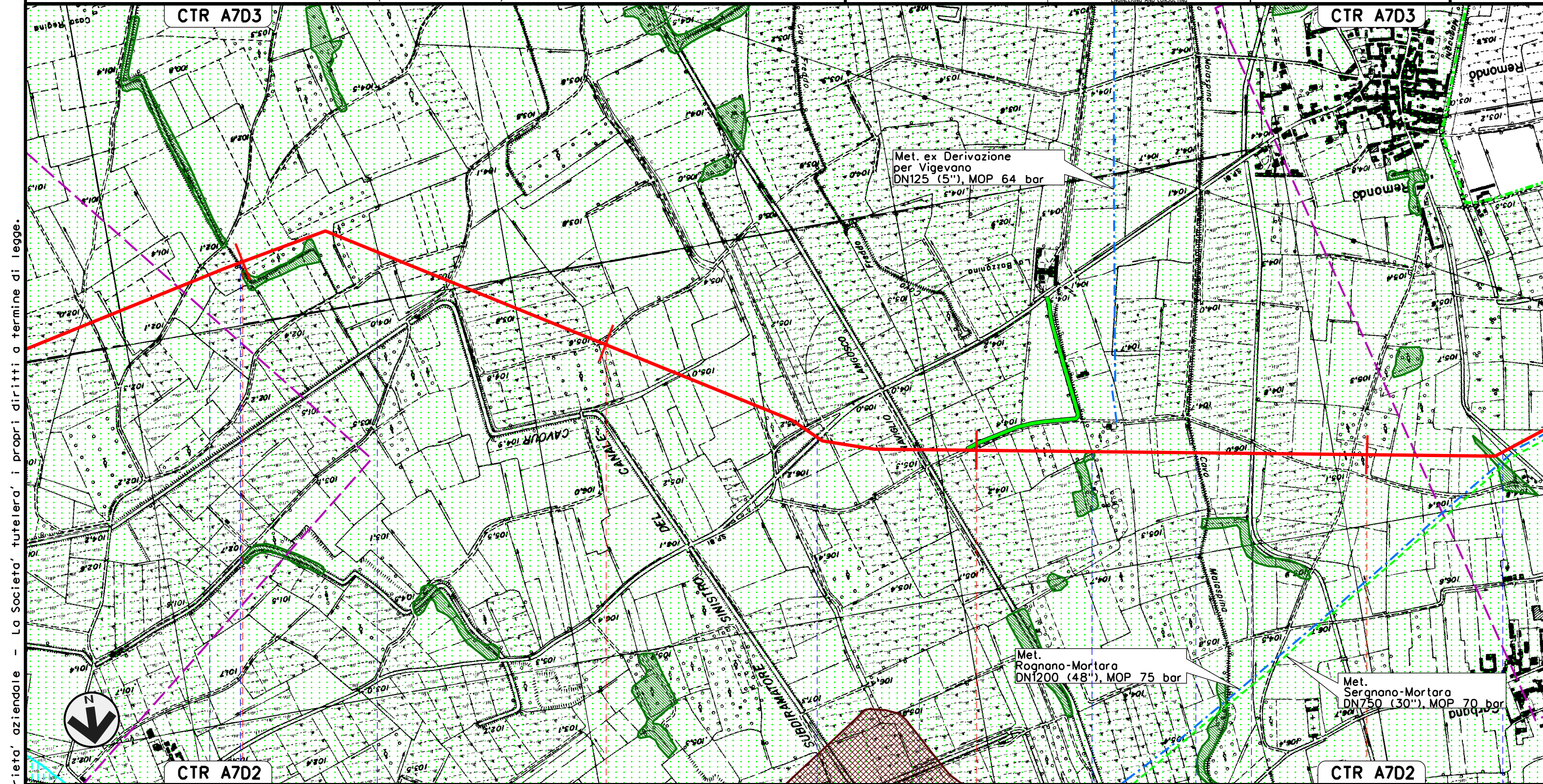

Il presente disegno e' di proprieta' aziendale - La Societa' tutelera' i propri diritti a termine di legge.

55	56	57	58
GAMBOLO' PAVIA			
Roggio	Cavo Magnani	Roggio	S.P. n.81
		Naviglio Langosco	Roggio
		Cavo Malaspina	Cavo dei Dossi
			Cavo Colla

Met. CERVIGNANO – MORTARA  
DN 1400 (56"), DP 75 bar  
E OPERE CONNESSE

STRUMENTI DI TUTELA E PIANIFICAZIONE NAZIONALI  
(D. LGS 42/04)

00	02-03-12	EMISSIONE	AGUZZI	SEBASTIANELLI	FRASSINELLI
INDICE	DATA	REVISIONI	ELABORATO	VERIFICATO	APPROVATO
Dis. J01811-PPL-DW-100-0027			Comm. NR/11030		

Foglio  
**19**  
di 20  
Scala  
1:10000

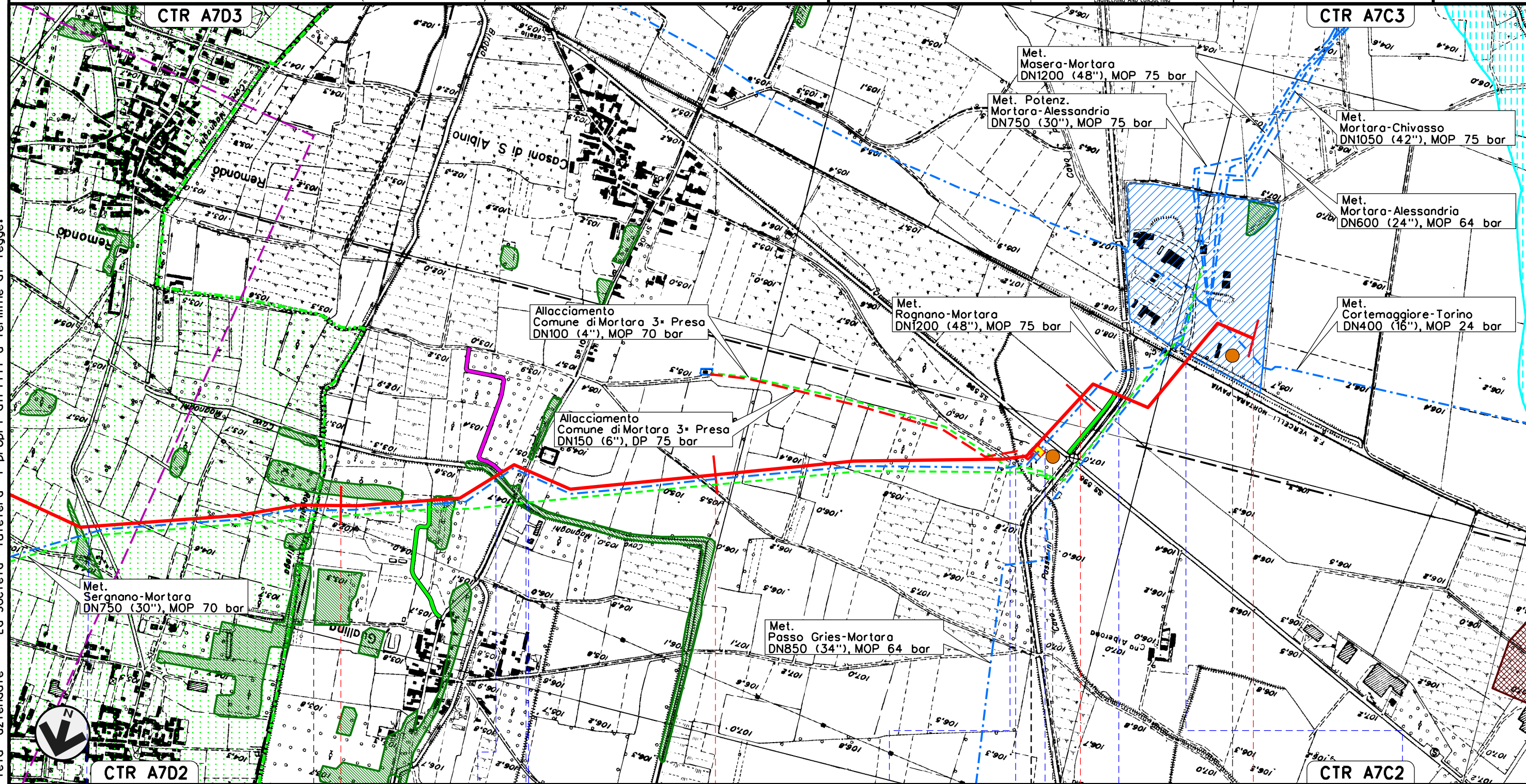

Il presente disegno e' di proprieta' aziendale - La Societa' tutelera' i propri diritti a termine di legge.



GAMBOLO'		59	60		61	61+665
PAVIA			MORTARA			
Cavo Catta		Roggio Birago	Cavo Demoniaie gia' Magnaghi	Roggio	S.P. n.106	Cavetto Cascina Nuova
				Cavo gia' Passerini ora di Cascina Nuova	S.S. n.596	Subdiram. destro del Canale Cavour
					P17	P18
				P.I.L. N. 9 km 60-820		IMP. LANCIO/RICEV. PIG DI MORTARA km 61-665
F.S. Vercelli-Mortara-Pavia						

LEGENDA

SIMBOLOGIA CARTOGRAFICA

- |  |   |  |   |
|--|---|--|---|
|  | Metanodotto in progetto                           |  | Altre condotte di terzi                                   |
|  | Metanodotti in esercizio                          |  | Altri metanodotti in progetto                             |
|  | Metanodotti da porre fuori esercizio e recuperare |  | Gallerie, Tunnel, Mini-Microtunnel, Raise Boring e T.O.C. |
|  | Aree impianti stacco-terminale in progetto        |  | Impianti di linea in progetto                             |
|  | Aree impianti stacco-terminale esistenti          |  | Impianti di linea su rete in esercizio                    |
|  | Piazzola di stoccaggio tubazioni                  |  | Impianti di linea da porre fuori esercizio e recuperare   |
|  | Strada di accesso all'impianto                    |  | Depositi temporanei                                       |
|  | Adeguamento strade esistenti                      |  | Strade di accesso provvisorio                             |
|  | Limite sovrapposizione fogli                      |  | T.E.E.M. in progetto                                      |

SIMBOLOGIA MECCANICA

- |  |  |
|--|--|
|  | Punto di intercettazione di linea (P.I.L.)                                       |
|  | Punto di intercettazione di derivazione importante (P.I.D.I.)                    |
|  | Punto di intercettazione di derivazione semplice con stacco da P.I.L. (P.I.D.S.) |
|  | Punto di intercettazione e derivazione semplice con stacco da Linea (P.I.D.S.)   |
|  | Punto di intercettazione con discaggio di allacciamento (P.I.D.A.)               |
|  | Punto predisposto per il discaggio di allacciamento (P.P.D.A.)                   |
|  | Punto di sezionamento elettrico terminale (P.S.E.T.)                             |
|  | Stazione predisposta per lancio e ricevimento PIG                                |
|  | Impianto di riduzione/egolazione della pressione                                 |

LEGENDA TEMATICA

- |  |   |
|--|---|
|  | AREE DI NOTEVOLE INTERESSE PUBBLICO<br>(art. 136, D.Lgs. 42/04)   |
|  | TERRITORIO COPERTO DA BOSCHIE FORESTE<br>(Lett. g, comma 1, art. 142, D.Lgs. 42/04)                     |
|  | FASCIA DIRISPETTO DEI CORSI D'ACQUA<br>(Lett. c, comma 1, art. 142, D.Lgs. 42/04)                       |
|  | PARCO LOMBARDO DELLA VALLE DEL TICINO<br>(Lett. f, comma 1, art. 142, D.Lgs. 42/04)                     |
|  | PARCO DELL'ADDA SUD<br>(Lett. f, comma 1, art. 142, D.Lgs. 42/04)                                       |
|  | PARCO AGRICOLO SUD MILANO<br>(Lett. f, comma 1, art. 142, D.Lgs. 42/04)                                 |
|  | PARCO NATURALE LOMBARDO DELLA VALLE DEL TICINO<br>(L. 394/91; Lett. f, comma 1, art. 142, D.Lgs. 42/04) |
|  | ZONE DI INTERESSE ARCHEOLOGICO<br>(Lett. m, comma 1, art. 142, D.Lgs. 42/04)                            |
|  | AREE ASSEGNATE ALLE UNIVERSITA' AGRARIE<br>(Lett. h, comma 1, art. 142, D.Lgs. 42/04)                   |

Il presente disegno e' di proprieta' aziendale - La Societa' tutelera' i propri diritti a termine di legge.

Progressiva chilometrica	N.	
Comuni		
Province		
Impianti	TIPO - N. - PROGR. km       TIPO - N. - ESISTENTE	
Attraversamenti	TIPOLOGIA ATTRAVERSATA (SS n. **, corso d'acqua, ferrovia, ecc.)	
Strade - Piste	ACCESSO IMPIANTI ADEGUAMENTI STRADE STRADE PROVVISORIE	
Depositi provvisori - Piazzole	DEPOSITI TEMPORANEI N. PIAZ.	Pn
Fascia di lavoro	ALLARGATA RIDOTTA	
Opere civili	TRASVERSALI LONGITUDINALI	