

# PROGETTO DI COSTRUZIONE E DI MESSA IN ESERCIZIO DI UN IMPIANTO SOLARE AGRIVOLTAICO

## RELAZIONE TECNICA GENERALE - RELAZIONE PEDOAGRONOMICA -

### - DATI AMMINISTRATIVI -

Ditta proponente: *ENEL ROTELLO 1 S.R.L.*

Sede: Vico Teatro 33, 71121 Foggia

Progettista: Romanciuc Arch. Andrea

Contatto per notifiche: [studio-romanciuc@pec.it](mailto:studio-romanciuc@pec.it)

Contatto telefonico: 331.8880993

### - LOCALIZZAZIONE -

Comune di Rotello, Provincia di Campobasso, Regione Molise

Località "Contrada Cantalupo o anche Fontedonico"

Coordinate Geografiche: 41.756303°, 15.072583°

Estremi catastali:

- Foglio 19 Part. 4, 5, 7, 14, 15, 16, 17, 22
- Foglio 30 Part. 15, 16, 21, 22, 23, 25, 26, 41, 46, 47, 57
- Foglio 43 Part. 8, 13, 14, 19, 51
- Foglio 45 Part. 93, 95, 152, 151
- Foglio 46 Part. 12, 19, 20, 22, 23, 65, 66, 77, 79, 83, 84, 90, 96, 97, 98, 99, 111, 102, 103, 106, 114, 109, 115, 121, 124, 131, 151, 155, 177, 182, 183, 184, 201, 209, 215, 217, 218, 222

### - DATI IMPIANTO -

Potenza impianto fotovoltaico: 60 MWp

Numero di tracker: 4807

Distanza interasse trasversale tracker (direzione est-ovest): 9,5 mt

Numero pannelli fotovoltaici: 134596 da 435 Wp cad.

**Codice A.U. – P.A.U.R.:** RelazionePedoagronomica\_0\_04\_1

**Documento:** RELAZIONE\_04.1

<p>Regione Molise</p> 	<p>Comune di Rotello</p> 	<p>Provincia di Campobasso</p> 
---	--	--

## Rotello1

***Progetto di costruzione e messa in esercizio di un impianto Agrivoltaico della potenza complessiva di 60 MWp, infrastrutture ed opere di connessione, incluso opere di rimboschimento, da realizzate nel Comune di Rotello (CB) alla Contrada "Contrada Cantalupo o anche Fontedonico"***

### RELAZIONE PEDO-AGRONOMICA

Relazione Pedo Agronomica

		<p><i>Dott. Agronomo Giovanni Carlo Pellegrino</i></p>
--	--	--

## INDICE

- 1. Premessa**
- 2. Descrizioni del progetto**
- 3. Descrizione dell'area del parco fotovoltaico**
- 4. Rilievi del paesaggio agrario**
- 5. Consumo del suolo**
- 6. Uso del suolo**
- 7. Classificazione della capacità d'uso delle terre (Land Capability Classification)**
- 8. Descrizione e potenzialità del progetto agrivoltaico**
- 9. Conclusioni**

## 1. Premessa

La presente relazione agronomica ha come oggetto lo studio dell'area in cui è stato progettato l'insediamento di un impianto agrovoltaiico. Lo studio ha previsto l'analisi delle caratteristiche pedo-agronomiche, della presenza delle produzioni agricole di particolare pregio, del rilievo degli elementi del paesaggio agrario, nonché della fattibilità di integrare la produzione di energia rinnovabile con il mantenimento della produzione agricola, al fine di garantire un modello innovativo denominato "Agrivoltaiico" (AGFV). Il progetto prevede la realizzazione dell'impianto a cura della società "Rotello1" in agro del comune di Rotello (CB) in località "Cantalupo" sugli appezzamenti individuati catastalmente come di seguito

-Foglio 46, p. lle 12, 19, 20, 22, 23, 65, 66, 77, 79, 83, 84, 90, 96, 97,98, 99, 111, 102, 103, 106, 114, 109, 115, 121, 124, 131, 151, 155, 177, 182, 183, 184, 201, 209, 215, 217, 218, 222.

-Foglio 45, p. le 93 ,95 ,152, 151.

-Foglio 43, p. le 8, 13, 14, 19, 51.

-Foglio 30, p. le 15, 16, 21, 22, 23, 25, 26, 41, 46, 47, 57.

-Foglio 19, p. le 4, 5, 7, 14, 15, 16, 17, 22.

su una superficie complessiva di ha 136.66.61.

Gli obiettivi del presente studio per la caratterizzazione agronomica del sito osservano la normativa vigente, ed in particolare:

- D.L. 31 MARZO 1998, N. 112- "Conferimento di funzioni e compiti amministrativi dello Stato alle regioni ed agli enti locali, in attuazione del capo I della legge 15 marzo 1997, n. 59"
- D.L. 29 DICEMBRE 2003, N. 387 -"Attuazione della direttiva 2001/77/CE relativa alla promozione dell'energia elettrica prodotta da fonti energetiche rinnovabili nel mercato interno dell'elettricità"
- D. INTERMINISTERIALE 10 SETTEMBRE 2010 - "Autorizzazione degli impianti alimentati da fonti rinnovabili"
- D.L. DEL 3 MARZO 2011, N. 28 - "Attuazione della direttiva 2009/28/CE sulla promozione dell'uso dell'energia da fonti rinnovabili, recante modifica e successiva abrogazione delle direttive 2001/77/CE e 2003/30/CE"
- D.M. 6 LUGLIO 2012 - "Incentivazione della produzione di energia elettrica da impianti a fonti rinnovabili diversi dai fotovoltaici - Attuazione articolo 24 del Dlgs 28/2011"
- L.R. 7 AGOSTO 2009, N. 22 - "Nuova disciplina degli insediamenti di produzione di energia elettrica da fonti rinnovabili nel territorio della Regione Molise"
- L.R. 23 DICEMBRE 2010, N. 23 - "Modifiche ed integrazioni alla Legge Regionale 7 agosto 2009 n. 22"
- L.R.16 DICEMBRE 2014, N. 23 - "Misure urgenti in materia di energie rinnovabili"
- L.R. 4 MAGGIO 2016, N. 4 - "Disposizioni collegate alla manovra di bilancio 2016 - 2018 in materia di entrate e spese. Modificazioni e integrazioni di Leggi Regionali" -art. 26
- D.G.R. N. 802 DEL 29 LUGLIO 2008 - " istituzione dell'area contigua e regolamentazione dell'attività venatoria nel versante molisano del parco nazionale D'abruzzo, Lazio e Molise"- art. 7
- D.G.R. N. 621 DEL 4 AGOSTO 2011 - "Linee guida per lo svolgimento del procedimento unico di cui all'art.12 del D.Lgs. n.387/2003 per l'autorizzazione alla costruzione e dall'esercizio di impianti di produzione di energia elettrica da fonti rinnovabili sul territorio della Regione Molise"
- D.C.R. N.133 DEL 11 LUGLIO 2017 - "Piano energetico ambientale della Regione Molise. Approvazione"
- DGR N. 58 del 26-02-2019

Lo studio del territorio è stato realizzato in fasi successive, partendo dall'analisi cartografica ed avvalendosi dei lavori effettuati dagli organi regionali, nazionali e dagli istituti di ricerca. Al termine della fase preliminare di raccolta dati, si è provveduto ad effettuare sopralluoghi sul territorio e ad un rilievo fotogrammetrico con drone al fine di studiare e valutare, sotto l'aspetto agronomico, tutta la superficie interessata dall'intervento. Dal punto di vista operativo, sono state prese in considerazione le colture praticate ed è stato valutato il paesaggio dal punto di vista strutturale e funzionale. Infine, si è proceduto alla ricerca delle colture tradizionali, dei metodi di coltivazione e di allevamento che meglio si adattino alla consociazione con l'impianto fotovoltaico, allo scopo di ridurre il consumo del suolo destinato all'agricoltura e garantire il mantenimento delle colture tipiche della zona nella coesistenza dei due sistemi produttivi (agricolo e ed energetico).

In sintesi, lo studio è stato finalizzato a:

- Individuare l'eventuale presenza di elementi floristico-vegetazionali di rilevanza naturalistica ed ambientale;
- Individuare colture agrarie erbacee ed arboree pluriennali di pregio, ovvero piante appartenenti alle specie sottoposte a riconoscimento di denominazione (DOP, IGP, DOCG, Biologico e S.T.G.), nonché colture agricole delle varietà considerate apprezzate per la biodiversità;
- Caratterizzare la capacità produttiva/ambientale/economica del sito (Land Capability Classification) per determinare la potenzialità del sistema agrario;
- Determinare le colture e le tecniche agronomiche per la coltivazione in AGFV.

## **2. Descrizioni del progetto**

L'iniziativa è da realizzarsi nell'agro del Comune di **Rotello**, in Provincia di **Campobasso**.

Per ottimizzare la produzione agronomica e la produzione energetica, l'impianto fotovoltaico sarà realizzato con tecnologia di ultima generazione mediante strutture ad inseguimento mono-assiale N-S (trackers) per garantire una maggiore resa in termini di produttività ed efficienza energetica. L'innovativa tecnologia fotovoltaica permette di consociare sulla stessa area la produzione di energia elettrica da fonte rinnovabile fotovoltaica con la produzione agricola e zootecnica.

Il progetto prevede, oltre alle opere di mitigazione a verde delle fasce perimetrali ed interne con specie arboree di medio fusto, la coltivazione in campo nelle interfile di specie orticole/erbe officinali/fiori in vaso a ciclo rotativo. Per quel che concerne l'impianto fotovoltaico, esso avrà una potenza complessiva pari a circa **60,00 MWp** e sarà composto da n. **30** inverter e n. **6** Cabine di Sezione.



**Figura 1 - LAYOUT DI PROGETTO: INSERIMENTO CATASTALE FOGLIO 19 - 30**

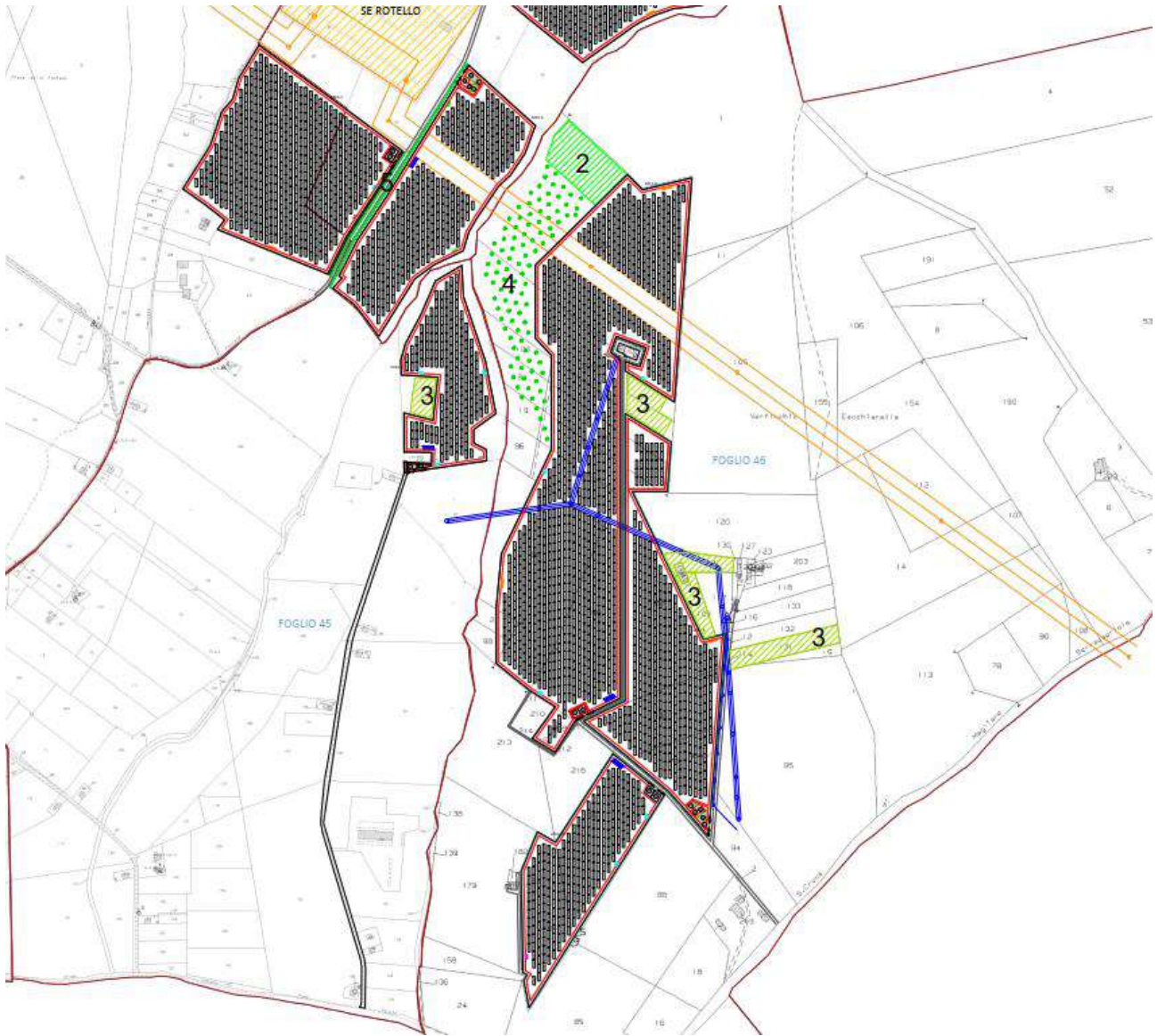

**Figura 2 - LAYOUT DI PROGETTO: INSERIMENTO CATASTALE FOGLIO 43 – 45 - 46**

### RIEPILOGO DESCRIZIONE DELL'AREA D'INTERVENTO

Provincia: Campobasso
Comune: <b>Larino (censita nel NCT del Comune di Rotello , ai fogli di mappa n. 34)</b>
Coordinate cartografiche dell'intervento: <b>41°75'63'' di Latitudine e 15°07'25'' di Longitudine</b>
Aree naturali (ex. L.R. 19/97, L. 394/91) interessate: <b>Esterne all'impianto</b>
Destinazione urbanistica (da PRG/PUG) dell'area di intervento: <b>zona E, agricola produttiva</b>

### 3. Descrizione dell'area del parco fotovoltaico

L'area in cui si propone l'installazione dell'impianto fotovoltaico, ricade in Provincia di Campobasso in agro di Rotello, in località Cantalupo, individuabile con coordinate centrali dell'impianto 41°75'63'' di Latitudine e 15°07'25'' di Longitudine, raggiungibile percorrendo la strada provinciale 78, fino all'incrocio con la strada contrada in località Cantalupo. L'impianto copre una superficie contigua di circa 97.92.23 ettari e una superficie complessiva di ettari 125.56.10 considerando le superfici per gli interventi di rimboschimento previsti dalle azioni di mitigazione paesaggistica e di difesa e conservazione del suolo. Le quote altimetriche dell'appezzamento vanno dai 150 m s.l.m. ai 200 m s.l.m. rilevati sulla parte nord dell'area impianto.

L'area interna selezionata per l'impianto così come sopra dettagliatamente specificato ed evidenziato fotograficamente è classificata come agricola di natura seminativo è investita in piccola parte a olivo da olio, non è gravata da vincoli paesaggistici, ambientali ed idrogeologici, inoltre non presenta caratteristiche di particolare pregio. Si è accertato che tutta la superficie delle particelle interessate risultano essere coltivabili e per l'anno in corso coltivate per intero a frumento e orticole, così come evidenziato in allegato fotografico.

A titolo di compensazione ambientale e paesaggistica, la ditta si obbliga a piantare sulle aree private in dotazione, quelle escluse dall'impianto agrovoltaiico, per circa **10 ettari** di bosco con alberi ad alto fusto. Le superfici interessate sono quelle in cui si riscontra una pendenza (superiore al **15%**) che le superfici che rientrano in zone in cui c'è presenza di vincoli ambientali, superfici in ogni caso non interessate all'impianto.

Lungo il perimetro frontale e principale dell'impianto è prevista la realizzazione di siepi e frangiventoatti ad ottenere un riequilibrio ambientale e territoriale, utilizzando anche la flora esistente.

L'introduzione dell'agrovoltaiico permette all'azienda di continuare le attività agricole sia al di sotto dell'impianto che sui terreni aziendali confinanti che non rientrano nell'area coperta dall'agrovoltaiico.

Segue allegato fotografico sia delle aree in questione che degli elementi caratterizzanti il sito oggetto di analisi e di valutazione.









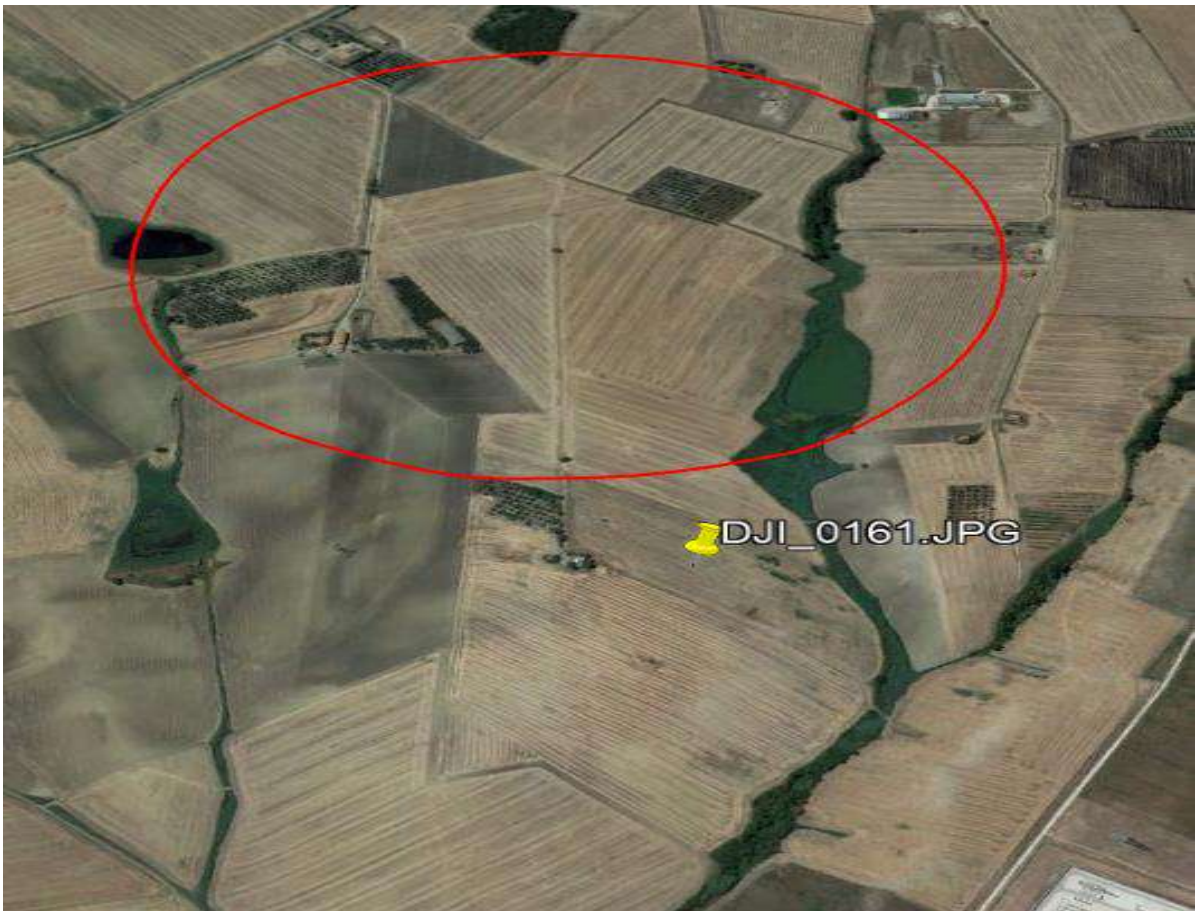



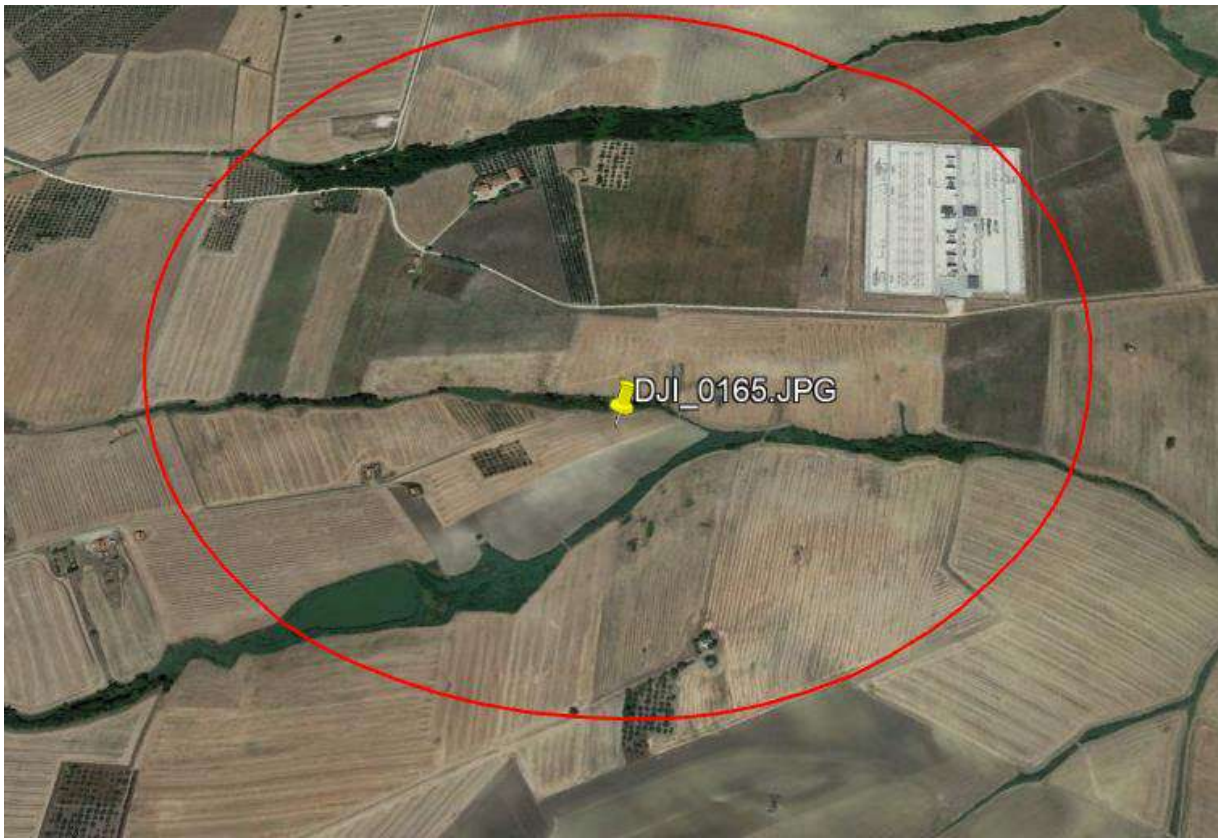



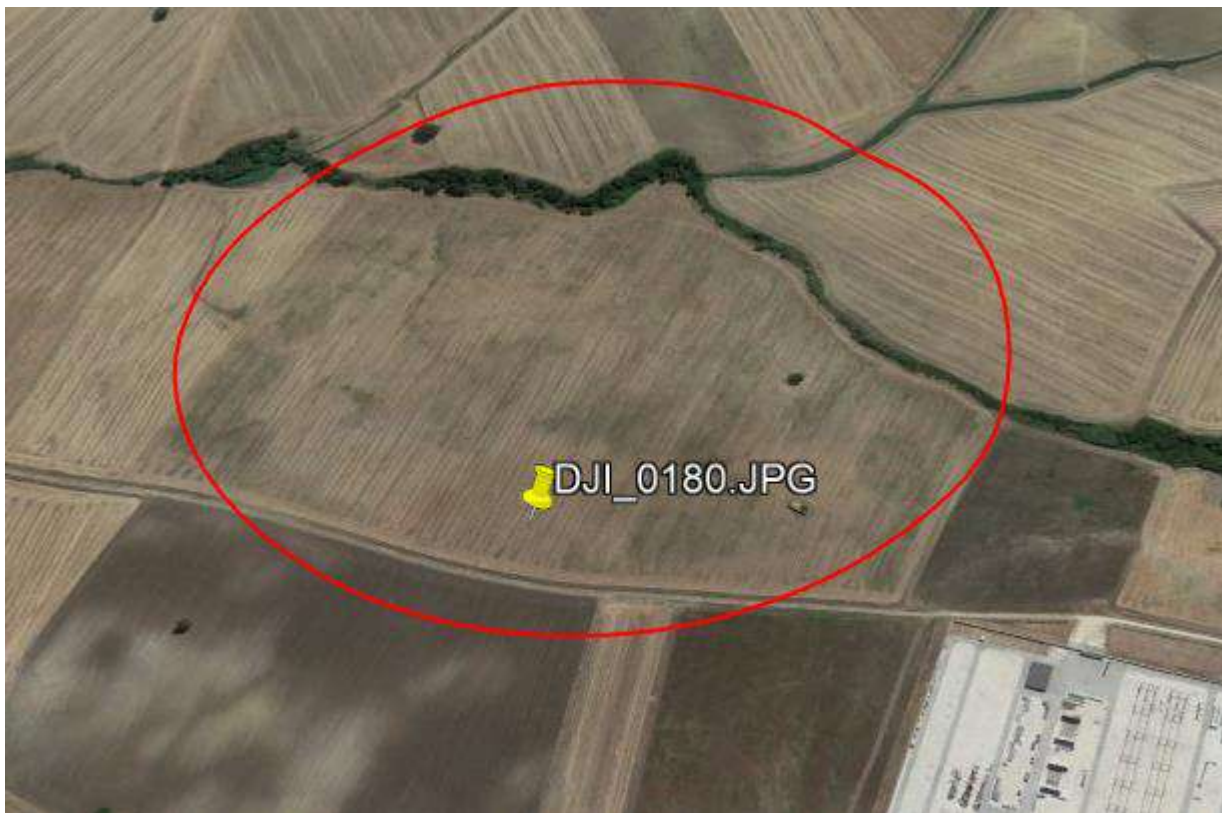



I terreni lasciati liberi all'interno della recinzione del parco fotovoltaico, rappresentano un'estensione di ben oltre i 2/3 dell'area messa a disposizione, al netto dei sostegni dei tracker (pali in acciaio), al netto delle cabine elettriche e dei vani tecnici, al netto della strada perimetrale di progetto.

La nuova attività agricola si specializzerà nella produzione di ortaggi a foglia larga o altre piante similari, resa possibile per l'aumento di acqua derivante da un maggior grado di umidità durante le ore diurne, nonché per la concentrazione di acqua meteorica ai lati dei moduli solari fotovoltaici, in situazioni occasionali. Nei terreni posti al di fuori del parco fotovoltaico si preferirà mantenere la tradizionale attività agricola cerealicola, non potendo beneficiare della presenza di ombra sul terreno e di umidità. Precisiamo che l'effetto ombra sarà variabile e seguirà il percorso del sole, motivo per il quale la maggior parte dei terreni liberi del parco fotovoltaico beneficeranno di tale protezione dinamica dell'ombra sul terreno, dinamismo garantito dal meccanismo ad inseguimento dei trackers. Per tali motivi, il progetto in questione viene così denominato "Agrovoltaico", come meglio descritto nell'apposita "Relazione tecnica generale di progetto". Seguono alcune illustrazioni fotografiche sia delle aree in questione che degli elementi caratterizzanti il sito oggetto di analisi e di valutazione.

L'agrovoltaico permetterà una produzione agricola con minore utilizzo della risorsa acqua, utilizzando le attuali limitate fonti idriche.

Nella seguente tabella sono riportati i riferimenti catastali con le rispettive consistenze, la titolarità della proprietà e le aree potenzialmente utilizzabili per l'impianto FV.

Proprietario	Comune	Foglio	Particella	Superficie	Coltura	Destinazione e vincoli
Mastrangelo Lucia	ROTELLO	19	4	1370	pascolo	Impianto
	ROTELLO	19	5	51400	coriandolo	Impianto
	ROTELLO	19	7	40800	coriandolo	Impianto
	ROTELLO	19	14	14290	avena	Rimboschimento
	ROTELLO	19	15	4330	avena	Bosco naturale
	ROTELLO	19	16	33020	avena	Impianto
	ROTELLO	19	17	60050	avena	Impianto
	ROTELLO	19	22	1160	avena	Impianto
	ROTELLO	30	15	86330	Grano	Impianto
	ROTELLO	30	16	520	Grano	Impianto
	ROTELLO	30	21	72010	Grano	Impianto
	ROTELLO	30	25	35400	Grano	Impianto
	ROTELLO	30	26	18440	Grano	Impianto
	ROTELLO	30	41	96840	Grano	Impianto
	ROTELLO	30	46	350	Grano	Impianto
	ROTELLO	30	47	26200	Grano	Impianto
ROTELLO	30	22	770	Grano	Impianto	
ROTELLO	30	57	24280	Grano	Impianto	
ROTELLO	30	23	170	Grano	Impianto	
Colombo Domenico	ROTELLO	43	8	5500	Grano	Impianto
	ROTELLO	43	13	4010	Grano	Impianto
	ROTELLO	43	14	35420		Impianto
	ROTELLO	43	19	8090		Impianto
ROTELLO	43	51	27110		Impianto	
Zeffiro Michele e Vincenzo	ROTELLO	45	93	2870	Uliveto	Uliveto
	ROTELLO	45	152	29930		Impianto
	ROTELLO	45	151	31960		Impianto

	ROTELLO	45	95	10		Esclusa (1)
Rosati Flaviano Rosati Carolina Vaccaro Cristina	ROTELLO	46	19	4270		Vincolata/rimboschimento)
	ROTELLO	46	20	12450		Impianto /rimboschimento
	ROTELLO	46	22	39550		Impianto
	ROTELLO	46	83	14380		Impianto
	ROTELLO	46	84	5620		Vincolata/rimboschimento
Rosati Carla	ROTELLO	46	96	4660		Vincolata/rimboschimento
	ROTELLO	46	97	12050		Impianto/ vincolo
	ROTELLO	46	99	40540		Impianto
Zeffiro Vincenzo	ROTELLO	46	79	18700		Impianto
	ROTELLO	46	106	71640		Vincolata
	ROTELLO	46	121	4310		Esclusa (2)
	ROTELLO	46	131	7590	Uliveto	Uliveto
Mastrangelo Diodato A.	ROTELLO	46	102	11160		Impianto
	ROTELLO	46	103	5870		Vincolata/rimboschimento
Mastrangelo Diodato	ROTELLO	46	177	36480		Impianto/ rimboscimento
Zeffiro Michele	ROTELLO	46	109	3970	Uliveto	Uliveto
	ROTELLO	46	115	1630		Impianto
	ROTELLO	46	151	25010		Impianto
Mastrangelo Angelo	ROTELLO	46	222	121950		Impianto/ rimboscimento/ulivi
Paladino Desiderio	ROTELLO	46	209	3910		Impianto
Paladino Desiderio	ROTELLO	46	215	80		Esclusa (3)
Paladino Desiderio	ROTELLO	46	217	110		Esclusa (3)
Paladino Desiderio	ROTELLO	46	218	170		Esclusa (3)
Paladino Desiderio	ROTELLO	46	201	33		Esclusa (4)
Paladino Desiderio	ROTELLO	46	65	36730		Impianto /servitù
Paladino Desiderio	ROTELLO	46	66	58240		Impianto/vincolo
Paladino Desiderio	ROTELLO	46	182	512		Esclusa (4)
Paladino Desiderio	ROTELLO	46	184	22800		Impianto
Paladino Francesco Paladino Desiderio	ROTELLO	46	183	986		Esclusa (5)
Ziccardi Giuseppina	ROTELLO	46	23	3490		Impianto/ vincolo
	ROTELLO	46	90	14440		Vincolo
	ROTELLO	46	98	3490		Impianto/vincolo
Zeffiro Michele Zeffiro Vincenzo Lalli Caterina Rosati Giuseppe Sebastiano Michele Sebastiano Gaetano	ROTELLO	46	77	20		servitù
	ROTELLO	46	114	650		servitù
	ROTELLO	46	111	1650		servitù
	ROTELLO	46	124	1420		Esclusa (2)
Lalli Caterina Sebastiano Gaetano Sebastiano Michele	ROTELLO	46	12	100		servitù
Zeffiro Michele Zeffiro Vincenzo	ROTELLO	46	155	15900		Vincolata
			<b>Totale Ettari</b>	136.66.61		

**Tabella 1 – Area catastale di progetto**

#### 4. Rilievi del paesaggio agrario

L'area oggetto di studio, ricade in un'area a clima temperato sublitoraneo che risente dell'effetto mitigatore del vicino mar adriatico. Le precipitazioni sono favorite da correnti orientali e nord orientali concentrate specialmente nel periodo invernale. Le estati sono calde e secche ma mitigate da una buona ventilazione. Le precipitazioni nevose non sono così infrequenti durante gli episodi più freddi di avvezione di aria continentale da nordest. La temperatura media di 14.8 °C, mentre la media annuale di piovosità è di 646 mm.

La vegetazione spontanea è in parte influenzata dalle attività antropiche. L'area secondo la classificazione della Carta della vegetazione potenziale d'Italia (Tommaselli) si trova al confine tra la fascia del Leccio e la fascia della Roverella e del Rovere. Elemento dominante di questi ambienti sono i boschi a Roverella (*Quercus pubescens*), che è, almeno per queste aree, la specie quercina dominante; generalmente predilige le esposizioni collinari più asciutte, mentre evita le bassure umide e nebbiose. Ad essa si accompagna il cerro (*Quercus cerris*), che in quest'area è specie di seconda importanza. Tutto ciò è confermato dalla carta della vegetazione potenziale d'Italia (Tommaselli, 1973) *Per questo piano bioclimatico sono state considerate specie guida Quercus ilex, Q. pubescens, Pistacia lentiscus, Smilax aspera, Paliurus spina-Christi, Juniperus oxycedrus subsp. oxycedrus, Erica arborea, Myrtus communis, Arbutus unedo, Colchichum cupanii, Iris pseudopumila, Tamarix africana, Glycyrrhiza glabra, Viburnum tinus, Rubia peregrina, Rosa sempervirens, Erica multiflora, Clematis flammula.*



**Figura 3 - Carta della vegetazione potenziale d'Italia (Tommaselli, 1973)**

## 5. Consumo del suolo

Il consumo di suolo è inteso come un fenomeno associato alla perdita di una risorsa ambientale fondamentale, dovuta all'occupazione di superficie originariamente agricola, naturale o seminaturale. Il fenomeno si riferisce, quindi, a un incremento della copertura artificiale di terreno, legato alle dinamiche insediative. Il consumo del suolo riscontrato nell'area dell'impianto è pressoché nullo dovuto esclusivamente dalla viabilità interna costituita da strade in terra battuta.



## 6. Uso del suolo

Per analizzare nel dettaglio i sistemi agricoli presenti nel territorio comunale di Larino e nello specifico, nell'area oggetto di studio, si riporta stralcio della carta dell'uso del suolo del Corine Land Cover. In generale, l'analisi dell'uso del suolo permette di valutare, in maniera più o meno dettagliata, a seconda della scala di definizione, a quale livello di modificazione ambientale sia giunto l'intervento operato dall'uomo sull'ambiente naturale, sia in termini quantitativi che qualitativi.

I terreni occupati dall'impianto in base alla classificazione CIC 2000\_cb sono assimilati alla categoria 2.1.1. Seminativi in aree non irrigue e categoria 2.4.2 Sistemi colturali e particellari complessi.



## **7. Classificazione della capacità d'uso delle terre (Land Capability Classification)**

Tra i sistemi di valutazione del territorio, elaborati in molti paesi europei ed extra-europei secondo modalità ed obiettivi differenti, la Land Capability Classification (LCC - Klingebiel, Montgomery, U.S.D.A. 1961) viene utilizzata per classificare il territorio per ampi sistemi agro-silvo-pastorali e non in base a specifiche pratiche colturali. La valutazione viene effettuata sull'analisi dei parametri contenuti nella carta dei suoli e sulla base delle caratteristiche dei suoli stessi.

Il concetto centrale della LCC non si riferisce unicamente alle proprietà fisiche del suolo, che determinano la sua attitudine più o meno ampia nella scelta di particolari colture, quanto alle limitazioni da questo presentate nei confronti di un uso agricolo generico; limitazioni che derivano anche dalla qualità del suolo, ma soprattutto dalle caratteristiche dell'ambiente in cui questo è inserito. Ciò significa che la limitazione costituita dalla scarsa produttività di un territorio, legata a precisi parametri di fertilità chimica del suolo (pH, C.S.C., sostanza organica, salinità, saturazione in basi) viene messa in relazione ai requisiti del paesaggio fisico (morfologia, clima, vegetazione, etc.), che fanno assumere alla stessa limitazione un grado di intensità differente a seconda che tali requisiti siano permanentemente sfavorevoli o meno (es.: pendenza, rocciosità, aridità, degrado vegetale, etc.).

I criteri fondamentali della capacità d'uso riguardano:

- le limitazioni fisiche permanenti, escludendo quindi le valutazioni dei fattori socioeconomici;
- al complesso di colture praticabili nel territorio in questione e non ad una coltura particolare;
- la "difficoltà di gestione", ossia tutte quelle pratiche conservative e sistematorie necessarie affinché, in ogni caso, l'uso non determini perdita di fertilità o degradazione del suolo;
- un livello di conduzione abbastanza elevato, ma allo stesso tempo accessibile alla maggior parte degli operatori agricoli.

La classificazione si realizza applicando tre livelli di definizione in cui suddividere il territorio:

1. classi
2. sottoclassi
3. unità

Le classi sono 8 e vengono distinte in due gruppi in base al numero e alla severità delle limitazioni: le prime 4 comprendono i suoli idonei alle coltivazioni (suoli arabili) mentre le altre 4 raggruppano i suoli non idonei (suoli non arabili), tutte caratterizzate da un grado di limitazione crescente.

Nella tabella che segue sono riportate le 8 classi (Cremaschi e Rodolfi, 1991, Aru, 1993):

CLASSE	DESCRIZIONE	ARABILITA'
I	suoli senza o con modestissime limitazioni o pericoli di erosione, molto profondi, quasi sempre livellati, facilmente lavorabili; sono necessarie pratiche per il mantenimento della fertilità e della struttura; possibile un'ampia scelta delle colture	SI
II	suoli con modeste limitazioni e modesti pericoli di erosione, moderatamente profondi, pendenze leggere, occasionale erosione o sedimentazione; facile lavorabilità; possono essere necessarie pratiche speciali per la conservazione del suolo e delle potenzialità; ampia scelta delle colture	SI
III	suoli con severe limitazioni e con rilevanti rischi per l'erosione, pendenze da moderate a forti, profondità modesta; sono necessarie pratiche speciali per proteggere il suolo dall'erosione; moderata scelta delle colture	SI
IV	suoli con limitazioni molto severe e permanenti, notevoli pericoli di erosione se coltivati per pendenze notevoli anche con suoli profondi, o con pendenze moderate ma con suoli poco profondi; scarsa scelta delle colture, e limitata a quelle idonee alla protezione del suolo	SI
V	non coltivabili per pietrosità e rocciosità o per altre limitazioni; pendenze moderate o assenti, leggero pericolo di erosione, utilizzabili con foresta o con pascolo razionalmente gestito	NO
VI	non idonei alle coltivazioni, moderate limitazioni per il pascolo e la selvicoltura; il pascolo deve essere regolato per non distruggere la copertura vegetale; moderato pericolo di erosione	NO
VII	limitazioni severe e permanenti, forte pericolo di erosione, pendenze elevate, morfologia accidentata, scarsa profondità, idromorfia, possibili il bosco od il pascolo da utilizzare con cautela	NO
VIII	limitazioni molto severe per il pascolo ed il bosco a causa della fortissima pendenza, notevolissimo il pericolo di erosione; eccesso di pietrosità o rocciosità, oppure alta salinità, etc.	NO

**Tabella 2 - Classi capacità d'uso del suolo**

Ciascuna classe può riunire una o più sottoclassi, indicata con una o più lettere minuscole apposte dopo il numero romano che indica la classe, in funzione del tipo di limitazione d'uso presentata (“s” erosione, “w” eccesso idrico, “e” limitazioni nella zona di radicamento, “c” limitazioni climatiche) e, a loro volta, queste possono essere suddivise in unità non prefissate, ma riferite alle particolari condizioni fisiche del suolo o alle caratteristiche del territorio.

Le proprietà dei suoli e delle terre, adottate per valutarne le sottoclassi della LCC, vengono così raggruppate:

<b>s</b>	<b>limitazioni dovute al suolo</b>	profondità utile per le radici, tessitura, scheletro, pietrosità in superficiale, rocciosità, fertilità chimica dell'orizzonte superficiale, salinità e drenaggio interno eccessivo
<b>w</b>	<b>limitazioni dovute all'eccesso idrico</b>	drenaggio interno, rischio di inondazione
<b>e</b>	<b>limitazioni dovute al rischio di erosione e di ribaltamento delle macchine agricole</b>	pendenza, erosione idrica superficiale e erosione di massa
<b>c</b>	<b>limitazioni dovute al clima</b>	interferenza climatica

**Tabella 3 - Proprietà dei suoli e delle terre per valutare sottoclassi della LCC**

La classe I non ha sottoclassi perché i suoli ad essa appartenenti presentano poche limitazioni e di debole intensità. La classe V può presentare solo le sottoclassi indicate con la lettera **s**, **w**, e **c**, perché i suoli di questa classe non sono soggetti, o lo sono pochissimo, all'erosione, ma hanno altre limitazioni che ne riducono l'uso principalmente al pascolo, alla produzione di foraggi, alla selvicoltura e al mantenimento dell'ambiente. La lettura delle indicazioni delle classi della *Land Capability* permette di ritrarre informazioni importanti sulle attività silvo-pastorali effettuabili in un'area territoriale, come si comprende anche dal grafico che segue, che descrive le attività silvo-pastorali ammissibili per ciascuna classe di capacità d'uso.

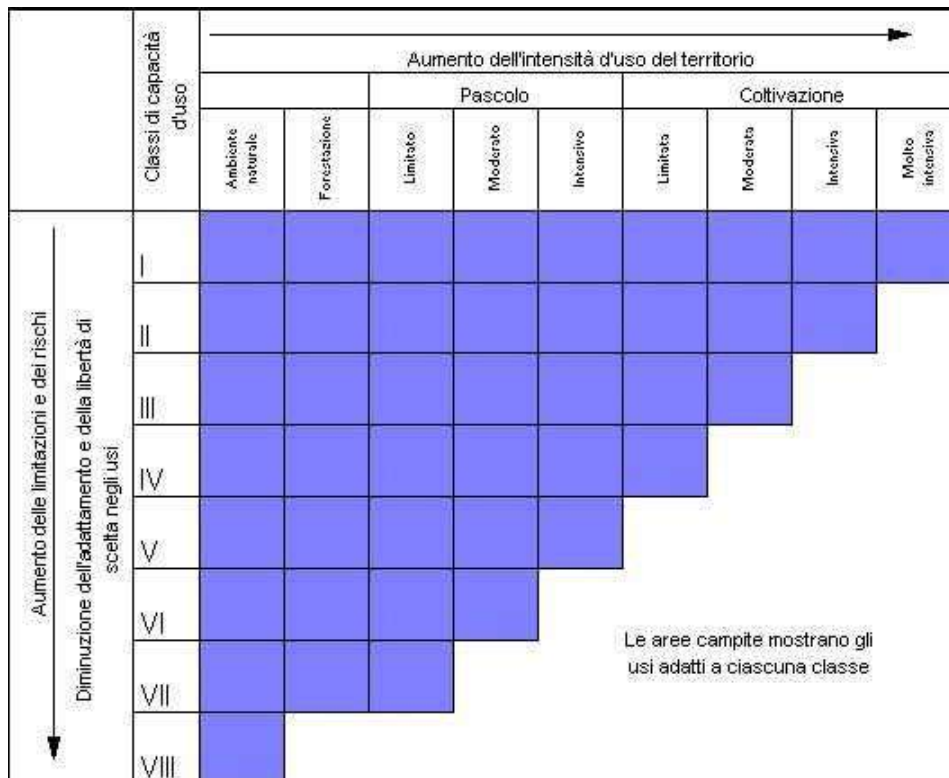

**Figura 4 - Attività agro-silvo-pastorali ammesse per ciascuna classe di capacità d'uso** FONTE: Brady, 1974 in [Cremaschi e Ridolfi, 1991]

Da tale analisi si è evinto che le caratteristiche del suolo dell'area di studio rispecchiano la tipologia, “Classe II (suoli con modeste limitazioni e modesti pericoli di erosione, moderatamente profondi, pendenze leggere, occasionale erosione o sedimentazione; facile lavorabilità; possono essere necessarie pratiche speciali per la conservazione del suolo e delle potenzialità; ampia scelta delle colture)”.



## 8. Descrizione e potenzialità del progetto Agrivoltaico

Il progetto permette di combinare l'attività agricola con la produzione di energia rinnovabile in modo da evitare la sottrazione di suolo e nello stesso tempo integrare la redditività dei terreni agricoli.

L'impianto fotovoltaico utilizza inseguitori solari su un asse di rotazione orizzontale Nord-Sud, che permette ai pannelli la perfetta angolazione per assorbire la massima radiazione luminosa.

La distanza dei tracker sulla fila è pari a 9,5 metri, l'avanzata tecnologia che permette il controllo della variazione dell'angolo di rotazione dei pannelli che consente le operazioni di manutenzione ma anche di regolare gli spazi per le lavorazioni con mezzi agricoli, permettono di continuare la coltivazione del suolo su file parallele.

La struttura installata avendo anche una funzione protettiva, produrrà anche un effetto migliorativo sul microclima sottostante, con diminuzione della ventosità, dell'irraggiamento solare del suolo e della diminuzione della evapotraspirazione. Si stima infatti che la copertura sia in grado di **ridurre efficacemente l'evaporazione dell'umidità del terreno**, in una misura compresa tra il 30 e il 40% con effetti sull'incremento della copertura vegetale anche dell'85% ed effetti positivi sul microclima. Le nuove condizioni ambientali permetteranno di introdurre anche colture ad alto reddito quali spinacio e altre erbacee da foglia. La presenza dell'ombra e della maggiore umidità scaturita dalla presenza dei moduli fotovoltaici sospesi permetterà una produzione agricola con un sensibile risparmio idrico specialmente nella stagione estiva.



Figura 5 - Veduta Prospettica progetto Agrivoltaico

### Utilizzo ottimale della superficie agricola protetta.

L'importante superficie utilizzabile per la produzione agricola, permettono di programmare vari piani di produzione usufruendo dei vantaggi derivanti dalla protezione sovrastante. Le attività e le colture permettono altresì una rotazione sugli appezzamenti, in modo da preservare ed arricchire la fertilità del suolo.

<b>Coltura attività</b>	<b>Superficie ettari</b>	<b>Reddito standard/Ha</b>	<b>Impatto sul suolo</b>
Spinacio da foglia	58.00.00 Ettari	€ 10.343,93	Coltura da rinnovo
Apicoltura con semina di <b>15 varietà</b> : 5 <i>Trifogli</i> , 2 <i>Melilotus</i> , 1 <i>Ginestrino</i> , 1 <i>Lupinella</i> , 1 <i>Senape</i> , 1 <i>Facelia</i> , 1 <i>Grano saracena</i> , 1 <i>Sulla</i> , 1 <i>Erba medica</i> , 1 <i>Lino</i>	20.00.00 Ettari, con complessive 500 arnie.	€ 163,00 x 500 arnie = € 81.500	Favorevole per la presenza di miscugli di piante nettariifere.
Allevamento ovino	20.00.00 Ettari con (100 ovini)	€ 189,00 x 100 capi = € 18.900,00	Favorevole per controllo della vegetazione e per apporto di concimazione organica.

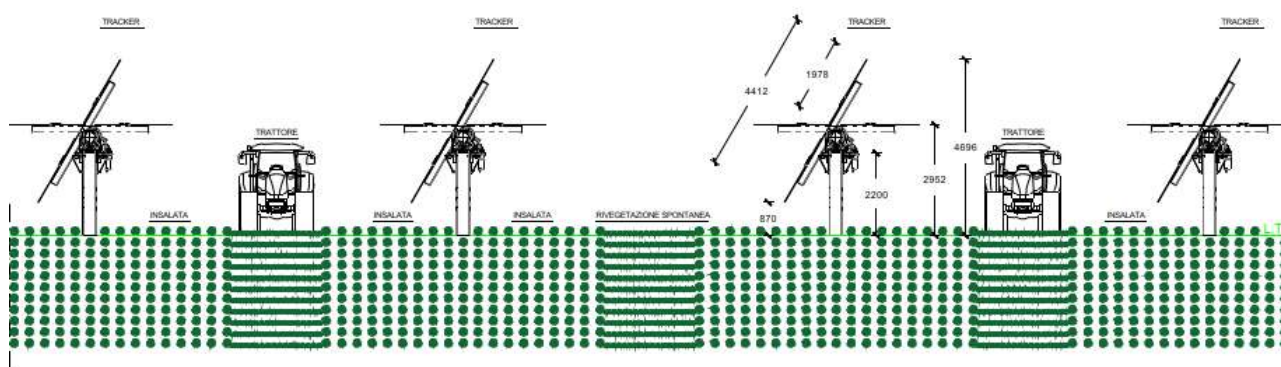
**Tabella 4 - Colture a ciclo primaverile-estivo**

<b>Coltura attività</b>	<b>Superficie ettari</b>	<b>Reddito standard/Ha</b>	<b>Impatto sul suolo</b>
Crucifere	68.00.00	€ 10.343,93	Coltura da rinnovo
Apicoltura con semina di <b>15 varietà</b> : 5 <i>Trifogli</i> , 2 <i>Melilotus</i> , 1 <i>Ginestrino</i> , 1 <i>Lupinella</i> , 1 <i>Senape</i> , 1 <i>Facelia</i> , <i>Zafferano</i> , <i>Rosmarino</i> , <i>Lavanda</i> , <i>Borraggine</i> .	20.00.00 Ettari, con complessive 200 arnie.	€ 163,00 x 500 arnie = € 81.500	Favorevole per la presenza di miscugli di piante nettariifere.
Allevamento ovino	20.00.00 Ettari con (100 ovini)	€ 189,00 x 100 capi = € 18.900,00	Favorevole per controllo della vegetazione e per apporto di concimazione organica.

**Tabella 5 - Colture a ciclo Autunno-invernale**

In figura 6, si illustrano i cambiamenti nello scambio di energia, schematizzati con sole a mezzogiorno, con transizioni da sistemi naturali (a), array solari fotovoltaici (b) e un sistema agrivoltaico (c).



Figura 6 - Confronto scambio di energia con e senza AGFV

## 9. Conclusioni

L'introduzione dell'agrovoltaico e l'introduzione del rimboschimento, oltre alle opere di mitigazione naturale (cespugli e alberi), garantiranno una ripresa della rivegetazione spontanea, del **ripristino del manto erboso** nelle zone che in precedenza erano utilizzate per le solite colture tradizionali a cereali.

*In pratica, l'aratura, la zollatura, la concimazione chimica dei terreni, lasceranno il posto alle colture di insalate da un lato, e al rimboschimento dall'altro.*

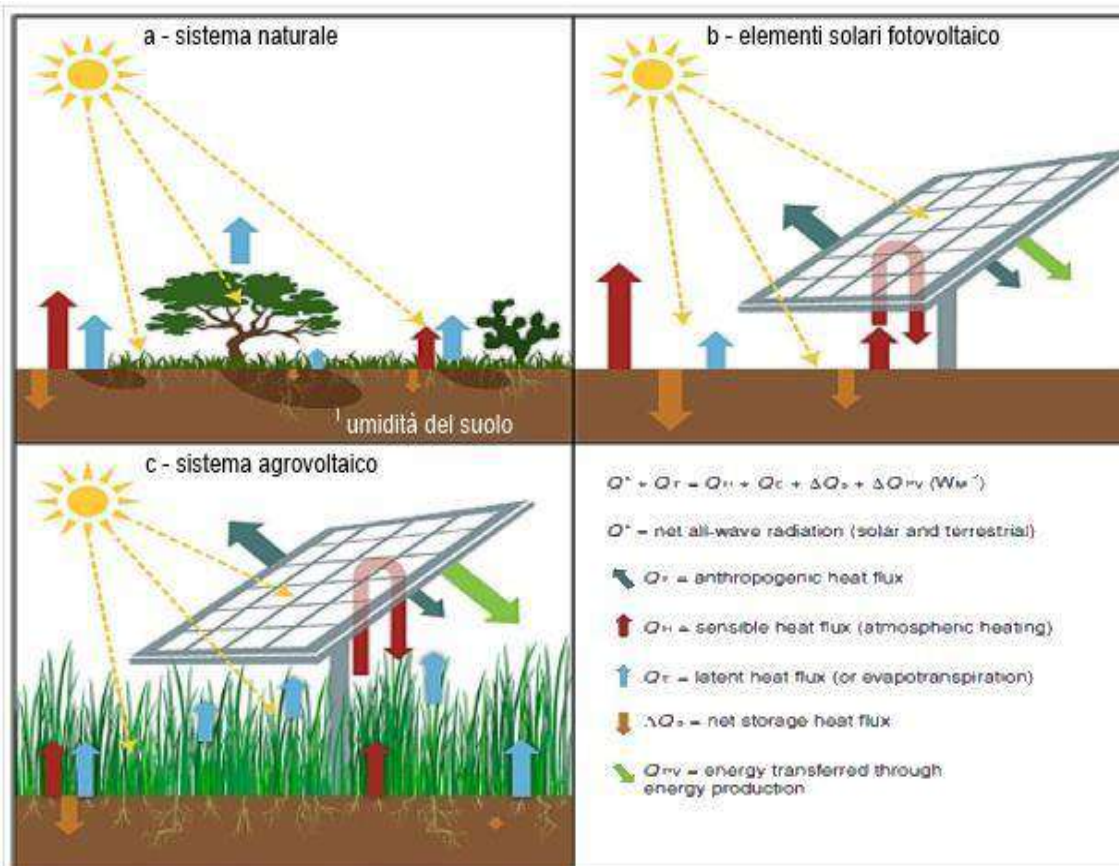
Il rimboschimento e le opere di mitigazione naturale renderanno anche più compatto il terreno, ed in alcuni momenti anche più elastic, lo andranno a **consolidare in modo naturale**.

L'insieme, o meglio sistema, naturale progettato, fatto di schermature naturali e di rivegetazione, garantiranno non solo un nuovo equilibrio naturale (ma originario) del sito, ma anche un sicuro sistema di gestione verso i due fattori di criticità del territorio molisano (in senso generale):

- rischio/pericolo alluvioni - moderato
- rischio/pericolo frane – superficiale e moderato

*Per ciò che attiene la futura attività Agrivoltaica, la ditta cederà gratuitamente i terreni ai sigg.ri Mastrangelo, Rosati, Zeffiro, ecc, e questi, forti delle nuove risorse economiche, si rendono disponibili a proseguire la coltivazione dei campi introducendo nuove pratiche agricole e biologiche, ed anche a mantenere il sottobosco pulito (rischio incendi).*

Dalle analisi eseguite, ed in particolare quella della LCC, si evince che le caratteristiche del suolo dell'area di studio ricadono nella *tipologia II*, Suoli che presentano moderate limitazioni che richiedono una opportuna scelta delle colture e/o moderate pratiche conservative (tali limitazioni si riferiscono all'aridità, tessitura e lavorabilità del terreno che possono caratterizzare alcuni suoli presenti nell'area). L'intervento progettuale ricade in un'area agricola coltivata a seminativo e in piccolissima parte ad oliveto.

Con l'introduzione dell'impianto agrovoltaico non si avrà una reale diminuzione della superficie agricola, ma un'attività agricola nuova che permetterà di continuare le attività presenti in campo, con addirittura effetti positivi specialmente nella stagione estiva più arida grazie alla efficace riduzione dell'evaporazione, all'aumento di umidità diffusa al suolo, permettendo così una copertura vegetale sia spontanea (rivegetazione) che da colture orticole.

Le aziende agricole attuali condurranno direttamente le superfici agricole adeguandole ai Nuovi Piani Colturali, resi possibili anche dalle nuove risorse economiche dovute alla rendita del fotovoltaico. Infine, l'impianto agrivoltaico in questione non ricade nelle aree espressamente vietate in base alle normative ambientali, sia nazionali che regionali.

Sulla base dei risultati riscontrati a seguito delle valutazioni condotte nel corso del presente studio, si può concludere che l'intervento non interromperà alcuna continuità agro-alimentare della tradizione locale e contribuirà alla diffusione di una cultura "energetico-ambientale" nel rispetto delle normative vigenti; il tutto producendo un incremento della produttività, della biodiversità e dell'innovazione agricola come qui dimostrato.

***Foggia 27 Luglio 2021***

IL TECNICO



***Dott. Agronomo Giovanni Pellegrino***

A handwritten signature in black ink, appearing to read "Giovanni Pellegrino".

AGEA - FASCICOLO AZIENDALE  
ATTO DI ISCRIZIONE / ATTO DI AGGIORNAMENTO  
VALIDAZIONE DATI



10375003901

(D.M. 12 gennaio 2015 "Semplificazione")

Protocollo : AGEA.CAA1716.2021.0001379

Mandato :	CAA Coldiretti - CAMPOBASSO - 007
Data sottoscrizione del mandato :	01/01/2002

**DATI ANAGRAFICI E AZIENDALI**

CUAA :	MSTLCU63A69I181S		
Partita IVA :	00835670704	Attività (codici ATECO):	01-11-6 COLTIVAZIONI MISTE DI CEREALI E ALTRI SEMINATIVI
Denominazione :	MASTRANGELO LUCIA		
Forma giuridica:	DITTA INDIVIDUALE		
Titolare o Rappresentante legale:	MSTLCU63A69I181S - MASTRANGELO LUCIA		
Data di nascita :	29/01/1963	Comune di nascita :	SANTA CROCE DI MAGLIANO
		Prov :	CB

**RECAPITO (efficace per tutti i procedimenti amministrativi con l'AGEA):**

Indirizzo :	VIA GERMANIA 14 86047 SANTA CROCE DI MAGLIANO (CB)		
PEC:	lucia.mastrangelo1963@pec.agritel.it		
Mail:		Telefono:	

Numero Registro (RI) :		Data iscrizione registro:	18/12/1996
Sezione (ordinaria e speciale) e qualifica:			
Numero REA	CB 94410		
Attività agricola (codice e descrizione):	01-11-6 COLTIVAZIONI MISTE DI CEREALI E ALTRI SEMINATIVI		
Data inizio	01/01/2006		
Matricola INPS :		Data iscrizione INPS:	01/01/2014

**Orientamento Tecnico - Economico - OTE**

OTE: 732 - AZIENDE CON POLIALLEVAMENTO AD ORIENTAMENTO

Dimensione 184722.84 €

Coltura/Specie	Dimensione	u.m.	Produzione standard tot. €
SUPERFICIE BOSCATI	0.73	Ha	0.0
PASCOLI MAGRI	0.05	Ha	10.4
OLIVETI PER LA PRODUZIONE DI OLIVE DA OLIO	1.63	Ha	2859.21
ALTRE SUPERFICI (AREE OCCUPATE DA FABBRICATI, GIARDINI ORNAMENTALI, CORTILI, STRADE PODERALI, STAGNI, CAVE, TERRE STERILI, ECC.)	0.13	Ha	0.0
	1.49	Ha	0.0
PASCOLI MAGRI	0.49	Ha	93.83
	0.13	Ha	0.0
PISELLI, FAVE, FAVETTE E LUPINI DOLCI	7	Ha	9464.25
ERBAI TEMPORANEI	0.19	Ha	95.31
OLIVETI PER LA PRODUZIONE DI OLIVE DA OLIO	0.16	Ha	272.31
SEMENTI E PIANTINE PER SEMINATIVI	15.18	Ha	81995.22
AVENA	18.95	Ha	11902.82
ORZO	22.04	Ha	14702.0
FRUMENTO DURO	56.77	Ha	62610.69
	1.61	Ha	0.0
TERRENI A RIPOSO SENZA AIUTI FINANZIARI	0.22	Ha	0.0
ALTRI OVINI	5	N.	716.8
API	0	N.	0.0

**RIEPILOGO DELLA COMPOSIZIONE DEL PATRIMONIO AZIENDALE (art. 3, comma 2 DM 12 gennaio 2015, n. 162)****COMPOSIZIONE TERRITORIALE****Elenco delle particelle catastali**

COMUNE	SEZ	FOG	PART	SUB	Forma di conduzione e n. protocollo	Proprietario	Cond. Parz.	Data Iniz. Cond.	Data Fine Cond.	Sup. catastale (Ha,Aa,Ca)	Sup. grafica (Ha,Aa,Ca)	Sup. condotta (Ha,Aa,Ca)
1) ROTELLO		46	00221		COMODATO AGEA.CAA1716.2020.0003013	MASTRANGELO ANGELO	SI	11/11/2020	10/11/2030	00,00,56	00,00,58	00,00,58
2) ROTELLO		46	00228		COMODATO AGEA.CAA1716.2020.0003013	MASTRANGELO ANGELO	SI	11/11/2020	10/11/2030	00,00,96	00,00,96	00,00,96

**Elenco delle particelle catastali**

COMUNE	SEZ	FOG	PART	SUB	Forma di conduzione e n. protocollo	Proprietario	Cond. Parz.	Data Iniz. Cond.	Data Fine Cond.	Sup. catastale (Ha,Aa,Ca)	Sup. grafica (Ha,Aa,Ca)	Sup. condotta (Ha,Aa,Ca)
3) ROTELLO		19	00004		PROPRIETA' AGEA.CAA1716.2017.0003711	MASTRANGELO LUCIA	SI	11/09/2017		00,13,70	00,13,33	00,13,33
4) ROTELLO		19	00005		PROPRIETA' AGEA.CAA1716.2017.0003711	MASTRANGELO LUCIA	SI	11/09/2017		05,14,00	05,12,85	05,12,85
5) ROTELLO		19	00007		PROPRIETA' AGEA.CAA1716.2017.0003711	MASTRANGELO LUCIA	SI	11/09/2017		04,08,00	04,07,03	04,07,03
6) ROTELLO		19	00014		PROPRIETA' AGEA.CAA1716.2017.0003711	MASTRANGELO LUCIA	SI	11/09/2017		01,42,90	01,42,46	01,42,46
7) ROTELLO		19	00015		PROPRIETA' AGEA.CAA1716.2017.0003711	MASTRANGELO LUCIA	SI	11/09/2017		00,43,30	00,42,77	00,42,77
8) ROTELLO		19	00016		PROPRIETA' AGEA.CAA1716.2017.0003711	MASTRANGELO LUCIA	SI	11/09/2017		03,30,20	03,28,68	03,28,68
9) ROTELLO		19	00017		PROPRIETA' AGEA.CAA1716.2017.0003711	MASTRANGELO LUCIA	SI	11/09/2017		06,00,50	05,99,67	05,99,67
10) ROTELLO		30	00015		PROPRIETA' AGEA.CAA1716.2012.0002398	MASTRANGELO LUCIA	SI	11/11/2016		08,63,30	08,60,43	08,38,78
11) ROTELLO		30	00016		PROPRIETA' AGEA.CAA1716.2012.0002398	MASTRANGELO LUCIA	SI	10/09/2012		00,05,20	00,05,50	00,05,50
12) ROTELLO		30	00021		PROPRIETA' AGEA.CAA1716.2017.0003711	MASTRANGELO LUCIA	SI	11/11/2017		07,20,10	07,20,38	06,94,44
13) ROTELLO		30	00025		PROPRIETA' AGEA.CAA1716.2012.0002398	MASTRANGELO LUCIA	SI	10/09/2012		03,54,00	03,55,61	03,55,61
14) ROTELLO		30	00026		PROPRIETA' AGEA.CAA1716.2017.0003711	MASTRANGELO LUCIA	SI	11/09/2017		01,84,40	01,84,61	01,84,61
15) ROTELLO		30	00041		PROPRIETA' AGEA.CAA1716.2012.0002398	MASTRANGELO LUCIA	SI	11/11/2016		09,68,40	09,72,19	09,63,86
16) ROTELLO		30	00046		PROPRIETA' AGEA.CAA1716.2012.0002398	MASTRANGELO LUCIA	SI	10/09/2012		00,03,50	00,03,14	00,03,14
17) ROTELLO		30	00047		PROPRIETA' AGEA.CAA1716.2012.0002398	MASTRANGELO LUCIA	SI	10/09/2012		02,62,00	02,61,17	02,61,17
18) ROTELLO		46	00027		COMODATO AGEA.CAA1716.2020.0003013	MASTRANGELO ANGELO	SI	11/11/2020	10/11/2030	08,76,90	08,70,71	08,70,71
19) ROTELLO		46	00029		COMODATO AGEA.CAA1716.2020.0003013	MASTRANGELO ANGELO	SI	11/11/2020	10/11/2030	02,71,30	02,72,81	02,72,81
20) ROTELLO		46	00039		COMODATO AGEA.CAA1716.2020.0003013	MASTRANGELO ANGELO	SI	11/11/2020	10/11/2030	02,82,70	02,83,18	02,83,18
21) ROTELLO		46	00040		COMODATO AGEA.CAA1716.2020.0003013	MASTRANGELO ANGELO	SI	11/11/2020	10/11/2030	00,82,10	00,82,50	00,82,50
22) ROTELLO		46	00041		COMODATO AGEA.CAA1716.2020.0003013	MASTRANGELO ANGELO	SI	11/11/2020	10/11/2030	00,14,40	00,14,33	00,14,33
23) ROTELLO		46	00058		AFFITTO AGEA.CAA1716.2016.0004981	MASTRANGELO ANGELO	SI	01/09/2016	31/08/2031	00,86,60	00,88,29	00,88,29
24) ROTELLO		46	00061		PROPRIETA' AGEA.CAA1716.2016.0000440	MASTRANGELO LUCIA	SI	05/02/2016		00,24,30	00,24,04	00,24,04

**Elenco delle particelle catastali**

COMUNE	SEZ	FOG	PART	SUB	Forma di conduzione e n. protocollo	Proprietario	Cond. Parz.	Data Iniz. Cond.	Data Fine Cond.	Sup. catastale (Ha,Aa,Ca)	Sup. grafica (Ha,Aa,Ca)	Sup. condotta (Ha,Aa,Ca)
25) ROTELLO		46	00062		AFFITTO AGEA.CAA1716.2016.0004981	MASTRANGELO ANGELO	SI	01/09/2016	31/08/2031	00,31,40	00,31,46	00,31,46
26) ROTELLO		46	00063		PROPRIETA'	MASTRANGELO LUCIA	SI			00,05,80	00,05,84	00,05,84
27) ROTELLO		46	00146		AFFITTO AGEA.CAA1716.2016.0004981	MASTRANGELO ANGELO	SI	01/09/2016	31/08/2031	02,95,00	02,92,50	02,92,50
28) ROTELLO		46	00147		AFFITTO AGEA.CAA1716.2016.0004981	MASTRANGELO ANGELO	SI	01/09/2016	31/08/2031	00,88,70	00,88,86	00,88,86
29) ROTELLO		46	00222		AFFITTO AGEA.CAA1716.2016.0004981	MASTRANGELO ANGELO	SI	01/09/2016	31/08/2031	12,19,50	12,20,64	12,20,64
30) ROTELLO		53	00058		AFFITTO AGEA.CAA1716.2016.0004981	MASTRANGELO ANGELO	SI	01/09/2016	31/08/2031	02,09,40	02,06,76	02,06,76
31) ROTELLO		54	00001		COMODATO AGEA.CAA1716.2020.0003013	MASTRANGELO ANGELO	SI	11/11/2020	10/11/2030	05,33,80	05,34,81	05,34,81
32) ROTELLO		54	00022		COMODATO AGEA.CAA1716.2020.0003013	MASTRANGELO ANGELO	SI	11/11/2020	10/11/2030	00,06,40	00,05,92	00,05,92
33) ROTELLO		55	00013		PROPRIETA' AGEA.CAA1638.2009.0000207	MASTRANGELO LUCIA	SI	01/01/2014		05,41,10	05,45,34	05,45,34
34) ROTELLO		55	00081		PROPRIETA' AGEA.CAA1638.2009.0000207	MASTRANGELO LUCIA	NO	31/03/2009		15,29,00	15,30,89	15,30,89
35) ROTELLO		55	00098		PROPRIETA' AGEA.CAA1638.2009.0000207	MASTRANGELO LUCIA	SI	14/05/2016		00,25,20	00,26,83	00,26,83
36) ROTELLO		55	00099		PROPRIETA' AGEA.CAA1638.2009.0000207	MASTRANGELO LUCIA	NO	31/03/2009		00,64,00	00,66,25	00,66,26
37) ROTELLO		55	00100		PROPRIETA' AGEA.CAA1638.2009.0000207	MASTRANGELO LUCIA	SI	31/03/2009		00,16,57	00,16,35	00,16,35
38) ROTELLO		55	00101		PROPRIETA' AGEA.CAA1638.2009.0000207	MASTRANGELO LUCIA	SI	14/05/2016		01,40,00	01,38,88	01,38,88
39) ROTELLO		55	00102		PROPRIETA' AGEA.CAA1638.2009.0000207	MASTRANGELO LUCIA	SI	14/05/2016		00,26,60	00,27,16	00,27,16
40) ROTELLO		56	00074		AFFITTO AGEA.CAA1716.2016.0004981	MASTRANGELO ANGELO	SI	01/09/2016	31/08/2031	06,94,20	06,88,89	06,88,89
41) ROTELLO		56	00080		AFFITTO AGEA.CAA1716.2016.0004981	MASTRANGELO ANGELO	SI	01/09/2016	31/08/2031	02,05,90	02,07,97	02,07,97
42) ROTELLO		56	00089		AFFITTO AGEA.CAA1716.2016.0004981	MASTRANGELO ANGELO	SI	01/09/2016	31/08/2031	00,44,50	00,45,55	00,45,55
43) SANTA CROCE DI MAGLIANO		22	00054		AFFITTO AGEA.CAA1716.2016.0004981		SI	13/02/2017	31/08/2031	00,01,70	00,01,63	00,01,63
44) SANTA CROCE DI MAGLIANO		22	00055		AFFITTO AGEA.CAA1716.2016.0004981		SI	13/02/2017	31/08/2031	00,02,30	00,02,48	00,02,48
45) SANTA CROCE DI MAGLIANO		22	00078		AFFITTO AGEA.CAA1716.2016.0004981		SI	13/02/2017	31/08/2031	00,06,40	00,06,44	00,06,44
46) SANTA CROCE DI MAGLIANO		22	00079		AFFITTO AGEA.CAA1716.2016.0004981		SI	13/02/2017	31/08/2031	00,06,30	00,06,38	00,06,38



**SEGNALAZIONI SUI TERRENI**
**VINCOLI AMMINISTRATIVI E AGRONOMICI CUI E' SOTTOPOSTA LA SUPERFICIE**

Comune	Sez.	Fog.	Part.	Sub.	Vincolo su uso del suolo (occupazione, destinazione e varietà)	SIC ZPS ZVN	Zonizzazione PSR, specifiche regionali (aree A-B-C-D)	Zone Svantaggiate e Zone Montane	Tematismi Regionali	Colt. Biol.	Produzione integrata	Terreno percorso da incendi	Terreno confisc.	Data Inizio Vincolo	Data Fine Vincolo	Origine (atto amministrativo o normativo)
ROTELLO		46	00221			ZVN: NO	D	ASSENZA								
ROTELLO		46	00228			ZVN: NO	D	ASSENZA								
ROTELLO		19	00004			ZVN: NO	D	ASSENZA								
ROTELLO		19	00005			ZVN: NO	D	ASSENZA								
ROTELLO		19	00007			SIC: IT7222266 ZVN: NO	D	ASSENZA								
ROTELLO		19	00014			ZVN: NO	D	ASSENZA								
ROTELLO		19	00015			ZVN: NO	D	ASSENZA								
ROTELLO		19	00016			ZVN: NO	D	ASSENZA								
ROTELLO		19	00017			SIC: IT7222266 ZVN: NO	D	ASSENZA								
ROTELLO		30	00015			SIC: IT7222266 ZVN: NO	D	ASSENZA								
ROTELLO		30	00016			ZVN: NO	D	ASSENZA								
ROTELLO		30	00021			ZVN: NO	D	ASSENZA								
ROTELLO		30	00025			ZVN: NO	D	ASSENZA								

Comune	Sez.	Fog.	Part.	Sub.	Vincolo su uso del suolo (occupazione, destinazione e varietà)	SIC ZPS ZVN	Zonizzazione PSR, specifiche regionali (aree A-B-C-D)	Zone Svantaggiate e Zone Montane	Tematismi Regionali	Colt. Biol.	Produzione integrata	Terreno percorso da incendi	Terreno confisc.	Data Inizio Vincolo	Data Fine Vincolo	Origine (atto amministrativo o normativo)
ROTELLO		30		00026		ZVN: NO	D	ASSENZA								
ROTELLO		30		00041		SIC: IT7222266 ZVN: NO	D	ASSENZA								
ROTELLO		30		00046		ZVN: NO	D	ASSENZA								
ROTELLO		30		00047		ZVN: NO	D	ASSENZA								
ROTELLO		46		00027		ZVN: NO	D	ASSENZA								
ROTELLO		46		00029		ZVN: NO	D	ASSENZA								
ROTELLO		46		00039		ZVN: NO	D	ASSENZA								
ROTELLO		46		00040		ZVN: NO	D	ASSENZA								
ROTELLO		46		00041		ZVN: NO	D	ASSENZA								
ROTELLO		46		00058		ZVN: NO	D	ASSENZA								
ROTELLO		46		00061		ZVN: NO	D	ASSENZA								
ROTELLO		46		00062		ZVN: NO	D	ASSENZA								
ROTELLO		46		00063		ZVN: NO	D	ASSENZA								
ROTELLO		46		00146		ZVN: NO	D	ASSENZA								

Comune	Sez.	Fog.	Part.	Sub.	Vincolo su uso del suolo (occupazione, destinazione e varietà)	SIC ZPS ZVN	Zonizzazione PSR, specifiche regionali (aree A-B-C-D)	Zone Svantaggiate e Zone Montane	Tematismi Regionali	Colt. Biol.	Produzione integrata	Terreno percorso da incendi	Terreno confisc.	Data Inizio Vincolo	Data Fine Vincolo	Origine (atto amministrativo o normativo)
ROTELLO		46	00147			ZVN: NO	D	ASSENZA								
ROTELLO		46	00222			ZVN: NO	D	ASSENZA								
ROTELLO		53	00058			ZVN: NO	D	ASSENZA								
ROTELLO		54	00001			ZVN: NO	D	ASSENZA								
ROTELLO		54	00022			ZVN: NO	D	ASSENZA								
ROTELLO		55	00013			SIC: IT7222266 ZVN: NO	D	ASSENZA								
ROTELLO		55	00081			SIC: IT7222266 ZPS: IT7222265 ZVN: NO	D	ASSENZA								
ROTELLO		55	00098			ZVN: NO	D	ASSENZA								
ROTELLO		55	00099			SIC: IT7222265 ZPS: IT7222265 ZVN: NO	D	ASSENZA								
ROTELLO		55	00100			SIC: IT7222265 ZPS: IT7222265 ZVN: NO	D	ASSENZA								
ROTELLO		55	00101			SIC: IT7222265 ZPS: IT7222265 ZVN: NO	D	ASSENZA								
ROTELLO		55	00102			SIC: IT7222265 ZPS: IT7222265 ZVN: NO	D	ASSENZA								
ROTELLO		56	00074			SIC: IT7222266 ZVN: NO	D	ASSENZA								
ROTELLO		56	00080			SIC: IT7222266 ZVN: NO	D	ASSENZA								

Comune	Sez.	Fog.	Part.	Sub.	Vincolo su uso del suolo (occupazione, destinazione e varietà)	SIC ZPS ZVN	Zonizzazione PSR, specifiche regionali (aree A-B-C-D)	Zone Svantaggiate e Zone Montane	Tematismi Regionali	Colt. Biol.	Produzione integrata	Terreno percorso da incendi	Terreno confisc.	Data Inizio Vincolo	Data Fine Vincolo	Origine (atto amministrativo o normativo)
ROTELLO		56		00089		SIC: IT7222266 ZVN: NO	D	ASSENZA								
SANTA CROCE DI MAGLIANO		22		00054		ZVN: NO	D	ASSENZA								
SANTA CROCE DI MAGLIANO		22		00055		ZVN: NO	D	ASSENZA								
SANTA CROCE DI MAGLIANO		22		00078		ZVN: NO	D	ASSENZA								
SANTA CROCE DI MAGLIANO		22		00079		ZVN: NO	D	ASSENZA								

## COMPOSIZIONE ZOOTECNICA

	Codice allevamento	Indirizzo	Specie allevata	Modalita' allevamento	Tipo di produzione	Auto. latte	Tipo di allevamento	Data Inizio	Data Fine	Proprietario Detentore	Data Agg. BDN	Numero capi per tipologia, età	Alle. bio.
1)	061CB068	C.DA PIANO PALAZZO	SUINI	INTENSIVO	PRODUZIONE DA AUTOCONSUMO	NO	SUIDI	06/11/2012		PROPRIETARIO	27/04/2020		
2)	061CB068	C.DA PIANO PALAZZO	OVINI	ESTENSIVO	PRODUZIONE DA AUTOCONSUMO	NO	OVINI E CAPRINI	05/04/2019		PROPRIETARIO	27/04/2020	N di capi medio: 5 N. Maschi adulti: 1 N. Femmine adulte: 4	
3)	061CB068	C.DA PIANO PALAZZO	CAVALLI			NO	EQUIDI	05/03/2015		PROPRIETARIO	27/04/2020	N di capi medio: 1 N. di Capi con piu di 6 mesi: 1	
4)	061CB068	C.DA PIANO PALAZZO	OVINI	ESTENSIVO	PRODUZIONE DA AUTOCONSUMO	NO	OVINI E CAPRINI	05/04/2019		PROPRIETARIO			

Le informazioni riportate nella sezione "COMPONENTE ZOOTECNICA" sono quelle aggiornate alla data di stampa del presente atto, tali informazioni possono non coincidere con quelle di riferimento per la richiesta di aiuti.

## FABBRICATI

COMUNE	Riferimenti catastali				Conduzione	Data inizio	Data fine	Sup. (mq)	Sup. Coperta (mq)	Sup. Scoperta (mq)	Vol. (mc)	N° Posti	Utilizzatori
	SEZ	FOG	PART	SUB									
1) ROTELLO		19	00016		PROPRIETA'	11/09/2017		97					
2) ROTELLO		30	00016		PROPRIETA'	10/09/2012		157					
3) ROTELLO		30	00046		PROPRIETA'	10/09/2012		69					
4) ROTELLO		46	00039		COMODATO	11/11/2020	10/11/2030	60					
5) ROTELLO		46	00147		AFFITTO	01/09/2016	31/08/2031	137					
6) ROTELLO		46	00221		COMODATO	11/11/2020	10/11/2030	58					
7) ROTELLO		46	00222		AFFITTO	01/09/2016	31/08/2031	138					
8) ROTELLO		46	00222		AFFITTO	01/09/2016	31/08/2031	95					
9) ROTELLO		46	00228		COMODATO	11/11/2020	10/11/2030	96					
10) ROTELLO		56	00074		AFFITTO	01/09/2016	31/08/2031	354					

### MEZZI DI PRODUZIONE

### MANODOPERA

### VINCOLI AZIENDALI

### TITOLI ALL'AIUTO

I titoli definitivi vengono determinati entro il 1 aprile 2016, ai sensi dell'articolo 18 del Reg. (UE) n. 639/2014

### LEGAMI ASSOCIATIVI

### ISCRIZIONE AD ALBI E REGISTRI

### DOCUMENTI PRESENTI NEL FASCICOLO CARTACEO

Sezione dati	Tipologia documento	N. Protocollo	Data sottoscrizione	Data decorrenza	Data scadenza
1) IDENTITA' DEL TITOLARE	DOCUMENTO DI IDENTITA'	AGEA.CAA1716.2016.0002047		21/01/2016	29/01/2026
2) VENDITA DI TITOLI ORDINARI O DA RITIRO SENZA TERRA (DAL 2008)	CONTRATTO DI TRASFERIMENTO REGISTRATO CON SPECIFICATI I TITOLI TRASFERITI	AGEA.CAA1716.2014.0001193		20/03/2014	
3) VENDITA DI TITOLI ORDINARI O DA RITIRO SENZA TERRA (DAL 2008)	CONTRATTO DI TRASFERIMENTO REGISTRATO CON SPECIFICATI I TITOLI TRASFERITI	AGEA.CAA1716.2014.0001194		24/02/2014	
4) SUCCESSIONE ANTICIPATA	COPIA DELL'ATTO	AGEA.CAA1638.2010.0000456		19/11/2004	
5) SUCCESSIONE ANTICIPATA	COPIA DELL'ATTO	AGEA.AACO.2005.1891640		02/12/2005	
6) ACQUISIZIONE DEI TITOLI PER SUCCESSIONE ANTICIPATA	CERTIFICATO DI ATTRIBUZIONE DELLA P. IVA DEL NUOVO INTESTATARIO.	AGEA.AACO.2009.0023444		03/04/2009	
7) ACQUISIZIONE DEI TITOLI PER SUCCESSIONE ANTICIPATA	COPIA DELL'ATTO CON CUI SI TRASFERISCONO TITOLI E/O TERRENI	AGEA.AACO.2009.0023443		03/04/2009	

Sezione dati	Tipologia documento	N. Protocollo	Data sottoscrizione	Data decorrenza	Data scadenza
8) PROPRIETA'	ATTO DI PROPRIETA' IN ORIGINALE O COPIA AUTENTICATA	AGEA.CAA1638.2009.0000207		31/03/2009	
9) PROPRIETA'	ATTO DI PROPRIETA' IN ORIGINALE O COPIA AUTENTICATA	AGEA.CAA1716.2012.0002398		10/09/2012	
10) PROPRIETA'	ATTO DI PROPRIETA' IN ORIGINALE O COPIA AUTENTICATA	AGEA.CAA1716.2016.0000440	05/02/2016	05/02/2016	
11) AFFITTO	CONTRATTO DI AFFITTO	AGEA.CAA1716.2016.0004981	05/09/2016	01/09/2016	31/08/2031
12) PROPRIETA'	VISURA CATASTALE	AGEA.CAA1716.2017.0003711	11/09/2017	11/09/2017	
13) COMODATO	DICHIARAZIONE SOSTITUTIVA DI ATTO NOTORIO ATTESTANTE LA QUALITA' DEL COMODATARIO, GLI ESTREMI DEL FONDO E LE GENERALITA' DEL PROPRIETARIO COMODANTE	AGEA.CAA1716.2020.0003013	11/11/2020	11/11/2020	10/11/2030

## COORDINATE BANCARIE

Il produttore manifesta interesse all'eventuale utilizzo della anticipazione dei contributi PAC per la Domanda Unica della campagna corrente ovvero successiva di cui al protocollo di intesa MIPAAF - ABI - AGEA del 06/05/2016 e autorizza l'AGEA a rendere disponibili al CAA mandatario tutti i propri dati, anche in forma aggregata per agevolare l'interlocuzione con gli Istituti di credito convenzionati ai fini della concessione di anticipazioni finanziarie sulla PAC. Detta autorizzazione si intende resa anche per il connesso trattamento di dati personali, ai sensi dell'art. 7 del Regolamento (UE) 2016/679 (GDPR). Per il dettaglio dell'Informativa, di cui agli artt. 13 e 14 del GDPR) si rinvia a quanto riportato in calce alla presente scheda di validazione.

IBAN	Nazione	Istituto	Agenzia	Data Registrazione
1) IT82J0857281170000000355947	ITALIA (AREA S.E.P.A.)	BANCA DI CREDITO COOPERATIVO DI GAMBATESA	FILIALE CONTRADA COLLE TRE QUARTI S.N.C. SAN GIULIANO DI PUGLIA	13/09/2017

Il sottoscritto dichiara che:

- . i codici IBAN riportati sono intestati all'azienda / produttore titolare del fascicolo aziendale,
- . i codici IBAN indicati identificano il rapporto corrispondente con il proprio istituto di credito e saranno utilizzati per i pagamenti degli aiuti / premi da parte dell'Organismo pagatore AGEA.

Il sottoscritto dichiara altresì di essere a conoscenza che l'Organismo Pagatore AGEA riterrà correttamente eseguiti i pagamenti effettuati utilizzando i codici IBAN sopra riepilogati (direttiva 2007/64/CE del 13/11/2007, applicata in Italia con L. n. 88/2009 e con D.Lgs. n.11 del 27/01/2010).

Firma del produttore o del legale rappresentante

Riepilogo della consistenza terreni	N. Particelle	Superficie Totale (Ha,Aa,Ca)
1) PROPRIETA'	24	77,35,49
2) AFFITTO	13	28,87,85
3) ALTRA FORMA	9	20,65,80
<b>Totale azienda</b>	<b>46</b>	<b>126,89,14</b>

Isole			Superficie Isola (Ha,Aa,Ca)	
Cod. Belfiore	Sezione	Foglio	Particella	Subalterno
IT01/MSTLCU63A69I181S/AAA05			00,61,34	
H589		46	00061	
H589		46	00063	
H589		46	00062	
IT01/MSTLCU63A69I181S/AAA08			02,06,76	
H589		53	00058	
IT01/MSTLCU63A69I181S/AAA16			02,53,53	
H589		56	00080	
H589		56	00089	
IT01/MSTLCU63A69I181S/AAA17			06,88,89	
H589		56	00074	
IT01/MSTLCU63A69I181S/AAA18			23,51,71	
H589		55	00099	
H589		55	00013	
H589		55	00102	
H589		55	00100	
H589		55	00101	
H589		55	00098	
H589		55	00081	
IT01/MSTLCU63A69I181S/AAA20			00,12,83	
I181		22	00079	
I181		22	00078	
IT01/MSTLCU63A69I181S/AAA21			00,04,12	
I181		22	00055	
I181		22	00054	
IT01/MSTLCU63A69I181S/AAA31			24,28,05	
H589		30	00015	
H589		30	00025	
H589		30	00047	
H589		30	00016	
H589		30	00041	
H589		30	00046	
IT01/MSTLCU63A69I181S/AAA32			05,26,18	
H589		19	00004	
H589		19	00005	
IT01/MSTLCU63A69I181S/AAA33			05,13,92	

Isole		Superficie Isola (Ha,Aa,Ca)		
Cod. Belfiore	Sezione	Foglio	Particella	Subalterno
H589		19	00014	
H589		19	00015	
H589		19	00016	
IT01/MSTLCU63A69I181S/AAA36				05,99,67
H589		19	00017	
IT01/MSTLCU63A69I181S/AAA40				04,07,03
H589		19	00007	
IT01/MSTLCU63A69I181S/AAA42				20,99,69
H589		30	00026	
H589		46	00222	
H589		30	00021	
IT01/MSTLCU63A69I181S/AAA43				00,00,96
H589		46	00228	
IT01/MSTLCU63A69I181S/AAA44				03,61,67
H589		46	00029	
H589		46	00147	
IT01/MSTLCU63A69I181S/AAA45				12,51,50
H589		46	00146	
H589		46	00027	
H589		46	00058	
IT01/MSTLCU63A69I181S/AAA46				03,80,01
H589		46	00040	
H589		46	00041	
H589		46	00039	
IT01/MSTLCU63A69I181S/AAA47				05,34,81
H589		54	00001	
IT01/MSTLCU63A69I181S/AAA48				00,05,92
H589		54	00022	
IT01/MSTLCU63A69I181S/AAA49				00,00,58
H589		46	00221	

Isole

Superficie condotta (Ha,Aa,Ca)

Identificativo Parcella di Riferimento

IT01/MSTLCU63A69I181S/AAA16		02,53,53
IT01-18-MOL-155-AG444-Q		
IT01-18-MOL-155-AG448-A		
IT01/MSTLCU63A69I181S/AAA17		06,88,89
IT01-18-MOL-155-AG450-J		
IT01-18-MOL-155-AG457-Z		
IT01-18-MOL-155-AG471-K		
IT01/MSTLCU63A69I181S/AAA18		23,51,71



## Identificativo Parcella di Riferimento

IT01-19-MOL-155-AD118-M	
IT01-19-MOL-155-AD123-B	
IT01-19-MOL-155-AH276-X	
IT01-20-MOL-155-BO469-I	
IT01-20-MOL-155-BQ184-R	
IT01-20-MOL-155-BQ185-V	
IT01-20-MOL-155-BQ186-X	
IT01-20-MOL-155-BQ188-B	
IT01-20-MOL-155-BQ190-K	
IT01-20-MOL-155-BQ191-J	
IT01-20-MOL-155-BQ192-O	
IT01/MSTLCU63A69I181S/AAA20	00,12,83
IT01-18-MOL-155-AG449-C	
IT01-18-MOL-155-AG469-E	
IT01/MSTLCU63A69I181S/AAA21	00,04,12
IT01-18-MOL-155-AG426-U	
IT01/MSTLCU63A69I181S/AAA31	24,28,05
IT01-18-MOL-155-AG442-M	
IT01-18-MOL-155-AG463-Q	
IT01-20-MOL-155-AP267-C	
IT01-20-MOL-155-AP781-Z	
IT01/MSTLCU63A69I181S/AAA32	05,26,18
IT01-18-MOL-155-AG443-O	
IT01-20-MOL-155-AE924-V	
IT01-20-MOL-155-AE978-K	
IT01-20-MOL-155-AP554-B	
IT01/MSTLCU63A69I181S/AAA33	05,13,92
IT01-20-MOL-155-AP554-B	
IT01-20-MOL-155-AP555-F	
IT01-20-MOL-155-AP557-J	
IT01-20-MOL-155-AP558-L	
IT01-20-MOL-155-AP559-N	
IT01-20-MOL-155-AP560-U	

## Identificativo Parcella di Riferimento

IT01-20-MOL-155-AP562-Y	
IT01/MSTLCU63A69I181S/AAA05	00,61,34
IT01-18-MOL-155-AG439-B	
IT01-19-MOL-155-AD119-O	
IT01-19-MOL-155-AD124-D	
IT01/MSTLCU63A69I181S/AAA08	02,06,76
IT01-18-MOL-155-AG459-D	
IT01/MSTLCU63A69I181S/AAA36	05,99,67
IT01-18-MOL-155-AG427-W	
IT01-20-MOL-155-AP265-Y	
IT01-20-MOL-155-AP781-Z	
IT01/MSTLCU63A69I181S/AAA40	04,07,03
IT01-18-MOL-155-AG446-W	
IT01-18-MOL-155-AG468-C	
IT01-20-MOL-155-AP781-Z	
IT01/MSTLCU63A69I181S/AAA42	20,99,69
IT01-18-MOL-155-AG432-L	
IT01-18-MOL-155-AG453-P	
IT01-20-MOL-155-AP830-X	
IT01-20-MOL-155-AP831-W	
IT01-20-MOL-155-AP833-D	
IT01-20-MOL-155-AP834-F	
IT01-20-MOL-155-AP835-J	
IT01-20-MOL-155-AP836-L	
IT01-20-MOL-155-AP837-N	
IT01/MSTLCU63A69I181S/AAA43	00,00,96
IT01-21-MOL-155-AN339-E	
IT01/MSTLCU63A69I181S/AAA44	03,61,67
IT01-18-MOL-155-AG436-V	
IT01-18-MOL-155-AG461-J	
IT01/MSTLCU63A69I181S/AAA45	12,51,50
IT01-18-MOL-155-AG429-A	
IT01/MSTLCU63A69I181S/AAA46	03,80,01

## Identificativo Parcella di Riferimento

IT01-20-MOL-155-AD754-T	
IT01-20-MOL-155-AP683-E	
IT01-20-MOL-155-AP684-G	
IT01-20-MOL-155-AP685-K	
IT01/MSTLCU63A69I181S/AAA47	05,34,81
IT01-18-MOL-155-AG460-K	
IT01/MSTLCU63A69I181S/AAA48	00,05,92
IT01-18-MOL-155-AG447-Y	
IT01/MSTLCU63A69I181S/AAA49	00,00,58
IT01-21-MOL-155-AN340-L	

## Riepilogo occupazione del Suolo

Superficie  
Dichiarata (Ha,Aa,Ca)Superficie  
Riscontrata (Ha,Aa,Ca)

N. piante

100-SUPERFICIE AGRICOLA

110-SEMINATIVO

111-TERRENO UTILIZZATO PER COLTIVAZIONI AGRICOLE

666-SEMINATIVO

. 002-GRANO (FRUMENTO) DURO

. 226-CORIANDOLO

. 533-AVENA

. 870-ORZO

111-TERRENO UTILIZZATO PER COLTIVAZIONI AGRICOLE

1111-EFA - J - AZOTOFISSATRICI

666-SEMINATIVO

. 575-FAVE, FAVINO E FAVETTE

113-SUPERFICIE DISPONIBILE PER LA COLTIVAZIONE MA TENUTA  
A RIPOSO

666-SEMINATIVO

. 214-SUPERFICI AGRICOLE RITIRATE DALLA PRODUZIONE

120-COLTURE PERMANENTI DIVERSE DAI PRATI PERMANENTI

121-COLTURE FUORI AVVICENDAMENTO CHE OCCUPANO IL TERRENO  
PER ALMENO CINQUE ANNI E FORNISCONO RACCOLTI RIPETUTI:  
COLTURE ARBOREE

651-COLTIVAZIONI ARBOREE SPECIALIZZATE

. 420-OLIVO

130-PRATO PERMANENTE

131-ERBA O ALTRE PIANTE ERBACEE DA FORAGGIO PERMANENTI

638-PASCOLO SENZA TARA

112,94,72

112,94,72

56,77,12

15,18,43

18,94,84

22,04,33

06,99,61

06,99,61

06,99,61

00,22,02

00,22,02

00,22,02

01,78,48

01,78,48

01,78,48

00,18,99

00,18,99

**Riepilogo occupazione del Suolo**

	Superficie Dichiarata (Ha,Aa,Ca)	Superficie Riscontrata (Ha,Aa,Ca)	N. piante
. 336-PRATO POLIFITA	00,18,99		
132-SPECIE ARBUSTIVE E/O ARBOREE/PRASSI LOCALI CONSOLIDATE			
1321-PRATI PERMANENTI CESPUGLIATI, ARBORATI E/O CON ROCCIA AFFIORANTE CON TARA 20%			
659-PASCOLO CON TARA FINO AL 20%	00,05,40	00,05,40	
. 063-PASCOLO POLIFITA CON ROCCIA AFFIORANTE TARA 20%	00,05,40		
1322-PRATI PERMANENTI CESPUGLIATI, ARBORATI E/O CON ROCCIA AFFIORANTE CON TARA 50%			
654-PASCOLO CON TARA FINO AL 50%	00,48,73	00,48,73	
. 054-PASCOLO ARBORATO - TARA 50%	00,48,73		
200-SUPERFICIE NON AGRICOLA			
210-SUPERFICI FORESTALI			
650-BOSCO	00,73,37	00,73,37	
. 650-BOSCO	00,73,37		
230-USO DIVERSO DALL'AGRICOLO O FORESTALE			
660-MANUFATTI	00,12,61		
. 157-USO NON AGRICOLO - FABBRICATI	00,01,57		
. MANUFATTO NON DETTAGLIATO	00,11,04		
690-ACQUE	03,09,96	03,09,96	
. 156-USO NON AGRICOLO - ALTRO	03,09,96		
780-TARE	00,12,84	00,12,84	
. 780-USO NON AGRICOLO - TARE	00,12,84		
300-ELEMENTI DEL TERRITORIO STABILI			
780-TARE	00,12,53	00,12,53	
. 788-SIEPI E FASCE ALBERATE	00,12,53		
<b>Totale azienda</b>	<b>126,89,26</b>	<b>126,76,65</b>	<b>0</b>
<b>Di cui totale superficie non mantenuta</b>	<b>00,73,12</b>	<b>00,73,12</b>	

**PIANO DI COLTIVAZIONE - APPEZZAMENTI CULTURALI (art. 9 DM 12 gennaio 2015, n. 162)**

(\*) I criteri di mantenimento sono descritti secondo la codifica riportata nelle circolari AGEA ACIU.2015.141 del 20 MARZO 2015 e ACIU.2015.343 del 23 LUGLIO 2015:

- 1 = PASCOLAMENTO CON ANIMALI PROPRI
- 2 = PASCOLAMENTO CON ANIMALI DI TERZI
- 3 = SFALCIO MANUALE
- 4 = SFALCIO MECCANIZZATO
- 5 = PRATICHE CULTURALI VOLTE AL MIGLIORAMENTO
- 6 = SFALCIO CON CADENZA BIENNALE
- 7 = PASCOLAMENTO E SFALCIO
- 8 = NESSUNA PRATICA
- 9 = PRATICA ORDINARIA
- 10 = PRATICA STABILITA NELL'AMBITO DELLE MISURE DI CONSERVAZIONE O DEI PIANI DI GESTIONE PRESCRITTI DAGLI ENTI GESTORI DEI SITI DI IMPORTANZA COMUNITARIA (SIC) E DELLE ZONE DI PROTEZIONE SPECIALE (ZPS).

ISOLA	Appezzamento	Occupazione del suolo - Destinazione d'uso - Uso - Qualità - Varietà	Impianto arboreo: Anno di impianto Allevamento Sesto Numero di piante	Supe. coltivata (Ha,Aa,Ca)	Data Inizio Coltivazion	Semina: Epoca Tipo		Potenzialità irrigua	Presenza strutture aziendali	Quota (m. s.l.m.)
					Data Fine Coltivazion	Colt. Princ.	Rotaz. Colt.	Tipologia impianto di irrigazione	(*) Criterio di mantenimento delle superfici	Pendenza (%)

ISOLA	Appezzamento	Occupazione del suolo - Destinazione d'uso - Uso - Qualità - Varietà	Impianto arboreo: Anno di impianto Allevamento Sesto Numero di piante	Supe. coltivata (Ha,Aa,Ca)	Data Inizio Coltivazione	Semina: Epoca Tipo		Potenzialità irrigua	Presenza strutture aziendali	Quota (m. s.l.m.)
					Data Fine Coltivazione	Colt. Princ.	Rotaz. Colt.	Tipologia impianto di irrigazione	(*) Criterio di mantenimento delle superfici	Pendenza (%)
1)	IT01/MSTLCU63A69I181S/AAA16	1076454853	533 = AVENA 011 = FAVE, SEMI, GRANELLA 000 000 000	02,09,48	11/11/2020 10/11/2021			NO	TRADIZIONALE	9
2)	IT01/MSTLCU63A69I181S/AAA16	1076454855	156 = USO NON AGRICOLO - ALTRO 000 018 = MACERI, FONTANILI E RISORGIVE 000 000	00,44,04	11/11/2020 10/11/2021			NO		
3)	IT01/MSTLCU63A69I181S/AAA17	1076454857	533 = AVENA 011 = FAVE, SEMI, GRANELLA 000 000 000	00,01,06	11/11/2020 10/11/2021			NO	TRADIZIONALE	9
4)	IT01/MSTLCU63A69I181S/AAA17	1076454859	533 = AVENA 011 = FAVE, SEMI, GRANELLA 000 000 000	06,84,29	11/11/2020 10/11/2021			NO	TRADIZIONALE	9
5)	IT01/MSTLCU63A69I181S/AAA17	1076454861	660 = MANUFATTI 000 000 000 000	00,03,54	11/11/2020 10/11/2021			NO		
6)	IT01/MSTLCU63A69I181S/AAA18	1076454863	780 = USO NON AGRICOLO - TARE 000 000 000 000	00,04,76	11/11/2020 10/11/2021			NO		
7)	IT01/MSTLCU63A69I181S/AAA18	1076454865	214 = SUPERFICI AGRICOLE RITIRATE DALLA PRODUZIONE 000 048 = TERRENO COPERTO DA VEGETAZIONE SPONTANEA 037 = COPERTURA VEGETALE SPONTANEA 000	00,11,57	11/11/2020 10/11/2021			NO	TRADIZIONALE	9
8)	IT01/MSTLCU63A69I181S/AAA18	1076454867	214 = SUPERFICI AGRICOLE RITIRATE DALLA PRODUZIONE 000 048 = TERRENO COPERTO DA VEGETAZIONE SPONTANEA 037 = COPERTURA VEGETALE SPONTANEA 000	00,00,69	11/11/2020 10/11/2021			NO	TRADIZIONALE	9
9)	IT01/MSTLCU63A69I181S/AAA18	1076454869	214 = SUPERFICI AGRICOLE RITIRATE DALLA PRODUZIONE 000 048 = TERRENO COPERTO DA VEGETAZIONE SPONTANEA 037 = COPERTURA VEGETALE SPONTANEA 000	00,00,79	11/11/2020 10/11/2021			NO	TRADIZIONALE	9
10)	IT01/MSTLCU63A69I181S/AAA18	1076454875	870 = ORZO 011 = FAVE, SEMI, GRANELLA 000 000 000	15,03,24	11/11/2020 10/11/2021			NO	TRADIZIONALE	9
11)	IT01/MSTLCU63A69I181S/AAA18	1076454876	870 = ORZO 011 = FAVE, SEMI, GRANELLA 000 000 000	05,44,65	11/11/2020 10/11/2021			NO	TRADIZIONALE	9
12)	IT01/MSTLCU63A69I181S/AAA18	1076454877	870 = ORZO 011 = FAVE, SEMI, GRANELLA 000 000 000	01,17,25	11/11/2020 10/11/2021			NO	TRADIZIONALE	9
13)	IT01/MSTLCU63A69I181S/AAA18	1076454878	870 = ORZO 011 = FAVE, SEMI, GRANELLA 000 000 000	00,21,02	11/11/2020 10/11/2021			NO	TRADIZIONALE	9

ISOLA	Apezzamento	Occupazione del suolo - Destinazione d'uso - Uso - Qualità - Varietà	Impianto arboreo: Anno di impianto Allevamento Sesto Numero di piante	Supe. coltivata (Ha,Aa,Ca)	Data Inizio Cultivazione	Semina: Epoca Tipo		Potenzialità irrigua	Presenza strutture aziendali	Quota (m. s.l.m.)
					Data Fine Cultivazione	Colt. Princ.	Rotaz. Colt.	Tipologia impianto di irrigazione	(*) Criterio di mantenimento delle superfici	Pendenza (%)
14)	IT01/MSTLCU63A69I181S/AAA18	1076454879	870 = ORZO 011 = FAVE, SEMI, GRANELLA 000 000 000	00,18,17	11/11/2020					
					10/11/2021		NO	TRADIZIONALE		9
15)	IT01/MSTLCU63A69I181S/AAA18	1076454881	780 = USO NON AGRICOLO - TARE 000 000 000	00,00,77	11/11/2020					
					10/11/2021		NO			
16)	IT01/MSTLCU63A69I181S/AAA18	1076454883	336 = PRATO POLIFITA 002 = DA FORAGGIO 052 = NON AVVICENDATO PER ALMENO 5 ANNI - PERMANENTE 044 = MISTO 000	00,18,99	11/11/2020					
					10/11/2021		NO			8
17)	IT01/MSTLCU63A69I181S/AAA18	1076454885	054 = PASCOLO ARBORATO - TARA 50% 002 = DA FORAGGIO 009 = PASCOLO MAGRO NON AVVICENDATO PER ALMENO 5 ANNI - PERMANENTE 000 000	00,02,95	11/11/2020					
					10/11/2021		NO			8
18)	IT01/MSTLCU63A69I181S/AAA18	1076454889	650 = BOSCO 000 000 000 000	00,10,94	11/11/2020					
					10/11/2021		NO			
19)	IT01/MSTLCU63A69I181S/AAA18	1076454890	650 = BOSCO 000 000 000 000	00,07,77	11/11/2020					
					10/11/2021		NO			
20)	IT01/MSTLCU63A69I181S/AAA18	1076454891	650 = BOSCO 000 000 000 000	00,05,82	11/11/2020					
					10/11/2021		NO			
21)	IT01/MSTLCU63A69I181S/AAA18	1076454894	156 = USO NON AGRICOLO - ALTRO 000 018 = MACERI, FONTANILI E RISORGIVE 000 000	00,19,10	11/11/2020					
					10/11/2021		NO			
22)	IT01/MSTLCU63A69I181S/AAA18	1076454895	156 = USO NON AGRICOLO - ALTRO 000 018 = MACERI, FONTANILI E RISORGIVE 000 000	00,00,69	11/11/2020					
					10/11/2021		NO			
23)	IT01/MSTLCU63A69I181S/AAA18	1076454897	156 = USO NON AGRICOLO - ALTRO 000 018 = MACERI, FONTANILI E RISORGIVE 000 000	00,62,58	11/11/2020					
					10/11/2021		NO			
24)	IT01/MSTLCU63A69I181S/AAA20	1076454899	420 = OLIVO 006 = DA OLIO 000 000 000	00,11,41	11/11/2020					
					10/11/2021		NO			9
25)	IT01/MSTLCU63A69I181S/AAA20	1076454901	780 = USO NON AGRICOLO - TARE 000 000 000 000	00,01,41	11/11/2020					
					10/11/2021		NO			
26)	IT01/MSTLCU63A69I181S/AAA21	1076454903	420 = OLIVO 006 = DA OLIO 000 000 000	00,04,12	11/11/2020					
					10/11/2021		NO			9

ISOLA	Appezzamento	Occupazione del suolo - Destinazione d'uso - Uso - Qualità - Varietà	Impianto arboreo: Anno di impianto Allevamento Sesto Numero di piante	Supe. coltivata (Ha,Aa,Ca)	Data Inizio Coltivazione	Semina: Epoca Tipo		Potenzialità irrigua	Presenza strutture aziendali	Quota (m. s.l.m.)
					Data Fine Coltivazione	Colt. Princ.	Rotaz. Colt.	Tipologia impianto di irrigazione	(*) Criterio di mantenimento delle superfici	Pendenza (%)
27)	IT01/MSTLCU63A69I181S/AAA31	1076454907	002 = GRANO (FRUMENTO) DURO 011 = FAVE, SEMI, GRANELLA 000 000 350 = MAESTA'	17,61,40	11/11/2020					
					10/11/2021		NO	TRADIZIONALE		9
28)	IT01/MSTLCU63A69I181S/AAA31	1076454908	002 = GRANO (FRUMENTO) DURO 011 = FAVE, SEMI, GRANELLA 000 000 350 = MAESTA'	06,16,78	11/11/2020					
					10/11/2021		NO	TRADIZIONALE		9
29)	IT01/MSTLCU63A69I181S/AAA31	1076454909	002 = GRANO (FRUMENTO) DURO 011 = FAVE, SEMI, GRANELLA 000 000 350 = MAESTA'	00,06,38	11/11/2020					
					10/11/2021		NO	TRADIZIONALE		9
30)	IT01/MSTLCU63A69I181S/AAA31	1076454911	214 = SUPERFICI AGRICOLE RITIRATE DALLA PRODUZIONE 000 048 = TERRENO COPERTO DA VEGETAZIONE SPONTANEA 037 = COPERTURA VEGETALE SPONTANEA 000	00,00,60	11/11/2020					
					10/11/2021		NO	TRADIZIONALE		9
31)	IT01/MSTLCU63A69I181S/AAA31	1076454913	156 = USO NON AGRICOLO - ALTRO 000 000 000 000	00,34,04	11/11/2020					
					10/11/2021		NO			
32)	IT01/MSTLCU63A69I181S/AAA31	1076454915	156 = USO NON AGRICOLO - ALTRO 000 018 = MACERI, FONTANILI E RISORGIVE 000 000	00,06,60	11/11/2020					
					10/11/2021		NO			
33)	IT01/MSTLCU63A69I181S/AAA31	1076454917	157 = USO NON AGRICOLO - FABBRICATI 000 000 000 000	00,01,57	11/11/2020					
					10/11/2021		NO			
34)	IT01/MSTLCU63A69I181S/AAA31	1076454919	660 = MANUFATTI 000 000 000 000	00,00,69	11/11/2020					
					10/11/2021		NO			
35)	IT01/MSTLCU63A69I181S/AAA32	1076454922	226 = CORIANDOLO 008 = DA SEME 000 000 000	04,98,06	11/11/2020					
					10/11/2021		NO	TRADIZIONALE		9
36)	IT01/MSTLCU63A69I181S/AAA32	1076454923	226 = CORIANDOLO 008 = DA SEME 000 000 000	00,00,98	11/11/2020					
					10/11/2021		NO	TRADIZIONALE		9
37)	IT01/MSTLCU63A69I181S/AAA32	1076454925	650 = BOSCO 000 000 000 000	00,01,06	11/11/2020					
					10/11/2021		NO			
38)	IT01/MSTLCU63A69I181S/AAA32	1076454929	054 = PASCOLO ARBORATO - TARA 50% 002 = DA FORAGGIO 009 = PASCOLO MAGRO NON AVVICENDATO PER ALMENO 5 ANNI - PERMANENTE 000 000	00,13,62	11/11/2020					
					10/11/2021		NO			8
39)	IT01/MSTLCU63A69I181S/AAA32	1076454930	054 = PASCOLO ARBORATO - TARA 50% 002 = DA FORAGGIO 009 = PASCOLO MAGRO NON AVVICENDATO PER ALMENO 5 ANNI - PERMANENTE 000 000	00,12,35	11/11/2020					
					10/11/2021		NO			8

ISOLA	Appezzamento	Occupazione del suolo - Destinazione d'uso - Uso - Qualità - Varietà	Impianto arboreo: Anno di impianto Allevamento Sesto Numero di piante	Supe. coltivata (Ha,Aa,Ca)	Data Inizio Coltivazione	Semina: Epoca Tipo		Potenzialità irrigua	Presenza strutture aziendali	Quota (m. s.l.m.)
					Data Fine Coltivazione	Colt. Princ.	Rotaz. Colt.	Tipologia impianto di irrigazione	(*) Criterio di mantenimento delle superfici	Pendenza (%)
40)	IT01/MSTLCU63A69I181S/AAA32	1076454931	054 = PASCOLO ARBORATO - TARA 50% 002 = DA FORAGGIO 009 = PASCOLO MAGRO NON AVVICENDATO PER ALMENO 5 ANNI - PERMANENTE 000 000	00,00,12	11/11/2020 10/11/2021			NO		8
41)	IT01/MSTLCU63A69I181S/AAA33	1076454934	533 = AVENA 011 = FAVE, SEMI, GRANELLA 000 000 000	03,22,72	11/11/2020 10/11/2021			NO	TRADIZIONALE	9
42)	IT01/MSTLCU63A69I181S/AAA33	1076454935	533 = AVENA 011 = FAVE, SEMI, GRANELLA 000 000 000	01,14,77	11/11/2020 10/11/2021			NO	TRADIZIONALE	9
43)	IT01/MSTLCU63A69I181S/AAA33	1076454937	214 = SUPERFICI AGRICOLE RITIRATE DALLA PRODUZIONE 000 048 = TERRENO COPERTO DA VEGETAZIONE SPONTANEA 037 = COPERTURA VEGETALE SPONTANEA 000	00,02,50	11/11/2020 10/11/2021			NO	TRADIZIONALE	9
44)	IT01/MSTLCU63A69I181S/AAA33	1076454939	063 = PASCOLO POLIFITA CON ROCCIA AFFIORANTE TARA 20% 002 = DA FORAGGIO 009 = PASCOLO MAGRO NON AVVICENDATO PER ALMENO 5 ANNI - PERMANENTE 000 000	00,05,40	11/11/2020 10/11/2021			NO		8
45)	IT01/MSTLCU63A69I181S/AAA33	1076454941	054 = PASCOLO ARBORATO - TARA 50% 002 = DA FORAGGIO 009 = PASCOLO MAGRO NON AVVICENDATO PER ALMENO 5 ANNI - PERMANENTE 000 000	00,19,70	11/11/2020 10/11/2021			NO		8
46)	IT01/MSTLCU63A69I181S/AAA33	1076454943	788 = SIEPI E FASCE ALBERATE 000 000 000 000	00,00,10	11/11/2020 10/11/2021			NO		
47)	IT01/MSTLCU63A69I181S/AAA33	1076454945	650 = BOSCO 000 000 000 000	00,47,77	11/11/2020 10/11/2021			NO		
48)	IT01/MSTLCU63A69I181S/AAA33	1076454947	660 = MANUFATTI 000 000 000 000	00,00,97	11/11/2020 10/11/2021			NO		
49)	IT01/MSTLCU63A69I181S/AAA05	1076454841	214 = SUPERFICI AGRICOLE RITIRATE DALLA PRODUZIONE 000 048 = TERRENO COPERTO DA VEGETAZIONE SPONTANEA 037 = COPERTURA VEGETALE SPONTANEA 000	00,00,39	11/11/2020 10/11/2021			NO	TRADIZIONALE	9
50)	IT01/MSTLCU63A69I181S/AAA05	1076454843	780 = USO NON AGRICOLO - TARE 000 000 000 000	00,05,90	11/11/2020 10/11/2021			NO		
51)	IT01/MSTLCU63A69I181S/AAA05	1076454845	420 = OLIVO 000 000 000 000	00,23,95	11/11/2020 10/11/2021			NO		9
52)	IT01/MSTLCU63A69I181S/AAA05	1076454847	420 = OLIVO 000 000 000 000	00,30,93	11/11/2020 10/11/2021			NO		9



ISOLA	Apezzamento	Occupazione del suolo - Destinazione d'uso - Uso - Qualità - Varietà	Impianto arboreo: Anno di impianto Allevamento Sesto Numero di piante	Supe. coltivata (Ha,Aa,Ca)	Data Inizio Coltivazione	Semina: Epoca Tipo		Potenzialità irrigua	Presenza strutture aziendali	Quota (m. s.l.m.)
					Data Fine Coltivazione	Colt. Princ.	Rotaz. Colt.	Tipologia impianto di irrigazione	(*) Criterio di mantenimento delle superfici	Pendenza (%)
53)	IT01/MSTLCU63A69I181S/AAA05	1076454849	420 = OLIVO 000 000 000 000	00,00,18	11/11/2020 10/11/2021			NO		9
54)	IT01/MSTLCU63A69I181S/AAA08	1076454851	002 = GRANO (FRUMENTO) DURO 011 = FAVE, SEMI, GRANELLA 000 000 000	02,06,76	11/11/2020 10/11/2021			NO	TRADIZIONALE	9
55)	IT01/MSTLCU63A69I181S/AAA36	1076454949	533 = AVENA 011 = FAVE, SEMI, GRANELLA 000 000 000	05,62,52	11/11/2020 10/11/2021			NO	TRADIZIONALE	9
56)	IT01/MSTLCU63A69I181S/AAA36	1076454951	214 = SUPERFICI AGRICOLE RITIRATE DALLA PRODUZIONE 000 048 = TERRENO COPERTO DA VEGETAZIONE SPONTANEA 037 = COPERTURA VEGETALE SPONTANEA 000	00,03,65	11/11/2020 10/11/2021			NO	TRADIZIONALE	9
57)	IT01/MSTLCU63A69I181S/AAA36	1076454953	214 = SUPERFICI AGRICOLE RITIRATE DALLA PRODUZIONE 000 048 = TERRENO COPERTO DA VEGETAZIONE SPONTANEA 037 = COPERTURA VEGETALE SPONTANEA 000	00,01,34	11/11/2020 10/11/2021			NO	TRADIZIONALE	9
58)	IT01/MSTLCU63A69I181S/AAA36	1076454955	156 = USO NON AGRICOLO - ALTRO 000 000 000 000	00,32,17	11/11/2020 10/11/2021			NO		
59)	IT01/MSTLCU63A69I181S/AAA40	1076454957	226 = CORIANDOLO 008 = DA SEME 000 000 000	03,77,05	11/11/2020 10/11/2021			NO	TRADIZIONALE	9
60)	IT01/MSTLCU63A69I181S/AAA40	1076454959	214 = SUPERFICI AGRICOLE RITIRATE DALLA PRODUZIONE 000 048 = TERRENO COPERTO DA VEGETAZIONE SPONTANEA 037 = COPERTURA VEGETALE SPONTANEA 000	00,00,05	11/11/2020 10/11/2021			NO	TRADIZIONALE	9
61)	IT01/MSTLCU63A69I181S/AAA40	1076454961	156 = USO NON AGRICOLO - ALTRO 000 000 000 000	00,29,94	11/11/2020 10/11/2021			NO		
62)	IT01/MSTLCU63A69I181S/AAA42	1076454963	002 = GRANO (FRUMENTO) DURO 011 = FAVE, SEMI, GRANELLA 000 000 350 = MAESTA'	11,41,30	11/11/2020 10/11/2021			NO	TRADIZIONALE	9
63)	IT01/MSTLCU63A69I181S/AAA42	1076454966	002 = GRANO (FRUMENTO) DURO 011 = FAVE, SEMI, GRANELLA 000 000 000	06,67,13	11/11/2020 10/11/2021			NO	TRADIZIONALE	9
64)	IT01/MSTLCU63A69I181S/AAA42	1076454967	002 = GRANO (FRUMENTO) DURO 011 = FAVE, SEMI, GRANELLA 000 000 000	01,84,61	11/11/2020 10/11/2021			NO	TRADIZIONALE	9
65)	IT01/MSTLCU63A69I181S/AAA42	1076454969	214 = SUPERFICI AGRICOLE RITIRATE DALLA PRODUZIONE 000 048 = TERRENO COPERTO DA VEGETAZIONE SPONTANEA 037 = COPERTURA VEGETALE SPONTANEA 000	00,00,28	11/11/2020 10/11/2021			NO	TRADIZIONALE	9

ISOLA	Appezzamento	Occupazione del suolo - Destinazione d'uso - Uso - Qualità - Varietà	Impianto arboreo: Anno di impianto Allevamento Sesto Numero di piante	Supe. coltivata (Ha,Aa,Ca)	Data Inizio Coltivazione	Semina: Epoca Tipo		Potenzialità irrigua	Presenza strutture aziendali	Quota (m. s.l.m.)
					Data Fine Coltivazione	Colt. Princ.	Rotaz. Colt.	Tipologia impianto di irrigazione	(*) Criterio di mantenimento delle superfici	Pendenza (%)
66)	IT01/MSTLCU63A69I181S/AAA42	1076454971	660 = MANUFATTI 000 000 000 000	00,00,95	11/11/2020 10/11/2021					
67)	IT01/MSTLCU63A69I181S/AAA42	1076454973	156 = USO NON AGRICOLO - ALTRO 000 000 000	00,53,27	11/11/2020 10/11/2021					
68)	IT01/MSTLCU63A69I181S/AAA42	1076454975	156 = USO NON AGRICOLO - ALTRO 000 018 = MACERI, FONTANILI E RISORGIVE 000 000	00,05,77	11/11/2020 10/11/2021					
69)	IT01/MSTLCU63A69I181S/AAA42	1076454977	156 = USO NON AGRICOLO - ALTRO 000 018 = MACERI, FONTANILI E RISORGIVE 000 000	00,09,92	11/11/2020 10/11/2021					
70)	IT01/MSTLCU63A69I181S/AAA42	1076454979	156 = USO NON AGRICOLO - ALTRO 000 018 = MACERI, FONTANILI E RISORGIVE 000 000	00,07,02	11/11/2020 10/11/2021					
71)	IT01/MSTLCU63A69I181S/AAA42	1076454981	420 = OLIVO 000 000 000 000	00,23,26	11/11/2020 10/11/2021					9
72)	IT01/MSTLCU63A69I181S/AAA42	1076454983	156 = USO NON AGRICOLO - ALTRO 000 018 = MACERI, FONTANILI E RISORGIVE 000 000	00,03,91	11/11/2020 10/11/2021					
73)	IT01/MSTLCU63A69I181S/AAA42	1076454985	660 = MANUFATTI 000 000 000 000	00,01,38	11/11/2020 10/11/2021					
74)	IT01/MSTLCU63A69I181S/AAA42	1076454987	156 = USO NON AGRICOLO - ALTRO 000 018 = MACERI, FONTANILI E RISORGIVE 000 000	00,00,90	11/11/2020 10/11/2021					
75)	IT01/MSTLCU63A69I181S/AAA43	1076454989	660 = MANUFATTI 000 000 000 000	00,00,96	11/11/2020 10/11/2021					
76)	IT01/MSTLCU63A69I181S/AAA44	1076454991	226 = CORIANDOLO 008 = DA SEME 000 000 000	00,90,45	11/11/2020 10/11/2021					9
77)	IT01/MSTLCU63A69I181S/AAA44	1076454993	002 = GRANO (FRUMENTO) DURO 011 = FAVE, SEMI, GRANELLA 000 000 350 = MAESTA'	02,69,86	11/11/2020 10/11/2021					9
78)	IT01/MSTLCU63A69I181S/AAA44	1076454995	660 = MANUFATTI 000 000 000 000	00,01,37	11/11/2020 10/11/2021					

ISOLA	Apezzamento	Occupazione del suolo - Destinazione d'uso - Uso - Qualità - Varietà	Impianto arboreo: Anno di impianto Allevamento Sesto Numero di piante	Supe. coltivata (Ha,Aa,Ca)	Data Inizio Coltivazione	Semina: Epoca Tipo		Potenzialità irrigua	Presenza strutture aziendali	Quota (m. s.l.m.)
					Data Fine Coltivazione	Colt. Princ.	Rotaz. Colt.	Tipologia impianto di irrigazione	(*) Criterio di mantenimento delle superfici	Pendenza (%)
79)	IT01/MSTLCU63A691181S/AAA45	1076454997	226 = CORIANDOLO 008 = DA SEME 000 000 000	05,51,89	11/11/2020 10/11/2021			NO	TRADIZIONALE	9
80)	IT01/MSTLCU63A691181S/AAA45	1076454999	575 = FAVE, FAVINO E FAVETTE 111 = FAVE, SEMI, GRANELLA - EFA - AREA DI INTERESSE ECOLOGICO - COLTURE AZOTOFISSATRICI 000 000 000	06,99,61	11/11/2020 10/11/2021			NO	TRADIZIONALE	9
81)	IT01/MSTLCU63A691181S/AAA46	1076466001	420 = OLIVO 000 000 000 000	00,84,65	11/11/2020 10/11/2021			NO		9
82)	IT01/MSTLCU63A691181S/AAA46	1076466003	788 = SIEPI E FASCE ALBERATE 000 000 000 000	00,12,43	11/11/2020 10/11/2021			NO		
83)	IT01/MSTLCU63A691181S/AAA46	1076466005	660 = MANUFATTI 000 000 000 000	00,00,60	11/11/2020 10/11/2021			NO		
84)	IT01/MSTLCU63A691181S/AAA46	1076466007	002 = GRANO (FRUMENTO) DURO 011 = FAVE, SEMI, GRANELLA 000 000 350 = MAESTA'	02,82,17	11/11/2020 10/11/2021			NO	TRADIZIONALE	9
85)	IT01/MSTLCU63A691181S/AAA46	1076466009	214 = SUPERFICI AGRICOLE RITIRATE DALLA PRODUZIONE 000 048 = TERRENO COPERTO DA VEGETAZIONE SPONTANEA 037 = COPERTURA VEGETALE SPONTANEA 000	00,00,16	11/11/2020 10/11/2021			NO	TRADIZIONALE	9
86)	IT01/MSTLCU63A691181S/AAA47	1076466011	002 = GRANO (FRUMENTO) DURO 011 = FAVE, SEMI, GRANELLA 000 000 350 = MAESTA'	05,34,81	11/11/2020 10/11/2021			NO	TRADIZIONALE	9
87)	IT01/MSTLCU63A691181S/AAA48	1076466013	002 = GRANO (FRUMENTO) DURO 011 = FAVE, SEMI, GRANELLA 000 000 350 = MAESTA'	00,05,92	11/11/2020 10/11/2021			NO	TRADIZIONALE	9
88)	IT01/MSTLCU63A691181S/AAA49	1076466015	660 = MANUFATTI 000 000 000 000	00,00,58	11/11/2020 10/11/2021			NO		

**PIANO DI COLTIVAZIONE - PARTICELLE CATASTALI (art. 9 DM 12 gennaio 2015, n. 162)**

(\*) I criteri di mantenimento sono descritti secondo la codifica riportata nelle circolari AGEA ACIU.2015.141 del 20 MARZO 2015 e ACIU.2015.343 del 23 LUGLIO 2015:

- 1 = PASCOLAMENTO CON ANIMALI PROPRI
- 2 = PASCOLAMENTO CON ANIMALI DI TERZI
- 3 = SFALCIO MANUALE
- 4 = SFALCIO MECCANIZZATO
- 5 = PRATICHE COLTURALI VOLTE AL MIGLIORAMENTO
- 6 = SFALCIO CON CADENZA BIENNALE
- 7 = PASCOLAMENTO E SFALCIO
- 8 = NESSUNA PRATICA
- 9 = PRATICA ORDINARIA
- 10 = PRATICA STABILITA NELL'AMBITO DELLE MISURE DI CONSERVAZIONE O DEI PIANI DI GESTIONE PRESCRITTI DAGLI ENTI GESTORI DEI SITI DI IMPORTANZA COMUNITARIA (SIC) E DELLE ZONE DI PROTEZIONE SPECIALE (ZPS).

ISOLA	Comune	Sez.	Fog.	Occupazione del suolo - Destinazione d'uso - Uso - Qualità - Varietà	Impianto arboreo: Anno di impianto Allevamento Sesto Numero di piante	Supe. coltivata (Ha,Aa,Ca)	Data Inizio Coltivazione	Semina: Epoca Tipo		Potenzialità irrigua	Presenza strutture aziendali	Quota (m. s.l.m.)
		Part.	Sub.				Data Fine Coltivazione	Colt. Princ.	Rotaz. Colt.	Tipologia impianto di irrigazione	(*) Criterio di mantenimento delle superfici	Pendenza (%)

ISOLA	Comune	Sez.	Fog.	Occupazione del suolo - Destinazione d'uso - Uso - Qualità - Varietà	Impianto arboreo: Anno di impianto Allevamento Sesto Numero di piante	Supe. coltivata (Ha,Aa,Ca)	Data Inizio Coltivazione	Semina: Epoca Tipo		Potenzialità irrigua	Presenza strutture aziendali	Quota (m. s.l.m.)
		Part.	Sub.				Data Fine Coltivazione	Colt. Princ.	Rotaz. Colt.	Tipologia impianto di irrigazione	(*) Criterio di mantenimento delle superfici	Pendenza (%)
1)	IT01/MSTLCU63A691181S/AAA32	ROTELLO	00004	19	054 = PASCOLO ARBORATO - TARA 50% 002 = DA FORAGGIO 009 = PASCOLO MAGRO NON AVVICENDATO PER ALMENO 5 ANNI - PERMANENTE 000 000	00,12,35				NO		
									NO	N.D.	8	3
2)	IT01/MSTLCU63A691181S/AAA32	ROTELLO	00004	19	226 = CORIANDOLO 008 = DA SEME 000 000 000	00,00,98	11/11/2020	Epoca: autunno vernina Tipo: TRADIZIONALE		NO		
							10/11/2021	SI	Seminativo		9	3
3)	IT01/MSTLCU63A691181S/AAA32	ROTELLO	00005	19	650 = BOSCO 000 000 000 000	00,01,06				NO		
								NO	N.D.			11
4)	IT01/MSTLCU63A691181S/AAA32	ROTELLO	00005	19	054 = PASCOLO ARBORATO - TARA 50% 002 = DA FORAGGIO 009 = PASCOLO MAGRO NON AVVICENDATO PER ALMENO 5 ANNI - PERMANENTE 000 000	00,00,12				NO		
								NO	N.D.		8	11
5)	IT01/MSTLCU63A691181S/AAA32	ROTELLO	00005	19	054 = PASCOLO ARBORATO - TARA 50% 002 = DA FORAGGIO 009 = PASCOLO MAGRO NON AVVICENDATO PER ALMENO 5 ANNI - PERMANENTE 000 000	00,13,62				NO		
								NO	N.D.		8	11
6)	IT01/MSTLCU63A691181S/AAA32	ROTELLO	00005	19	226 = CORIANDOLO 008 = DA SEME 000 000 000	04,98,06	11/11/2020	Epoca: autunno vernina Tipo: TRADIZIONALE		NO		
							10/11/2021	SI	Seminativo		9	11
7)	IT01/MSTLCU63A691181S/AAA40	ROTELLO	00007	19	226 = CORIANDOLO 008 = DA SEME 000 000 000	03,77,05	11/11/2020	Epoca: autunno vernina Tipo: TRADIZIONALE		NO		
							10/11/2021	SI	Seminativo		9	5
8)	IT01/MSTLCU63A691181S/AAA40	ROTELLO	00007	19	214 = SUPERFICI AGRICOLE RITIRATE DALLA PRODUZIONE 000 048 = TERRENO COPERTO DA VEGETAZIONE SPONTANEA 037 = COPERTURA VEGETALE SPONTANEA 000	00,00,05	11/11/2020	Tipo: TRADIZIONALE		NO		
							10/11/2021	SI	Seminativo		9	5
9)	IT01/MSTLCU63A691181S/AAA40	ROTELLO	00007	19	156 = USO NON AGRICOLO - ALTRO 000 000 000 000	00,29,94				NO		
								NO	N.D.			5
10)	IT01/MSTLCU63A691181S/AAA33	ROTELLO	00014	19	054 = PASCOLO ARBORATO - TARA 50% 002 = DA FORAGGIO 009 = PASCOLO MAGRO NON AVVICENDATO PER ALMENO 5 ANNI - PERMANENTE 000 000	00,19,70				NO		
								NO	N.D.		8	13
11)	IT01/MSTLCU63A691181S/AAA33	ROTELLO	00014	19	063 = PASCOLO POLIFITA CON ROCCIA AFFIORANTE TARA 20% 002 = DA FORAGGIO 009 = PASCOLO MAGRO NON AVVICENDATO PER ALMENO 5 ANNI - PERMANENTE 000 000	00,05,40				NO		
								NO	N.D.		8	13
12)	IT01/MSTLCU63A691181S/AAA33	ROTELLO	00014	19	214 = SUPERFICI AGRICOLE RITIRATE DALLA PRODUZIONE 000 048 = TERRENO COPERTO DA VEGETAZIONE SPONTANEA 037 = COPERTURA VEGETALE SPONTANEA 000	00,02,50	11/11/2020	Tipo: TRADIZIONALE		NO		
							10/11/2021	SI	Seminativo		9	13
13)	IT01/MSTLCU63A691181S/AAA33	ROTELLO	00014	19	533 = AVENA 011 = FAVE, SEMI, GRANELLA 000 000 000	01,14,77	11/11/2020	Epoca: autunno vernina Tipo: TRADIZIONALE		NO		
							10/11/2021	SI	Seminativo		9	13

ISOLA	Comune	Sez.	Fog.	Occupazione del suolo - Destinazione d'uso - Uso - Qualità - Varietà	Impianto arboreo: Anno di impianto Allevamento Sesto Numero di piante	Supe. coltivata (Ha,Aa,Ca)	Data Inizio Coltivazione	Semina: Epoca Tipo		Potenzialità irrigua	Presenza strutture aziendali	Quota (m. s.l.m.)
		Part.	Sub.				Data Fine Coltivazione	Colt. Princ.	Rotaz. Colt.	Tipologia impianto di irrigazione	(*) Criterio di mantenimento delle superfici	Pendenza (%)
14)	IT01/MSTLCU63A691181S/AAA33	ROTELLO	19	788 = SIEPI E FASCE ALBERATE 000 000 000 000		00,00,10				NO		
			00014						NO	N.D.		13
15)	IT01/MSTLCU63A691181S/AAA33	ROTELLO	19	650 = BOSCO 000 000 000 000		00,39,75				NO		
			00015						NO	N.D.		7
16)	IT01/MSTLCU63A691181S/AAA33	ROTELLO	19	533 = AVENA 011 = FAVE, SEMI, GRANELLA 000 000 000		00,03,02	11/11/2020	Epoca: autunno vernina Tipo: TRADIZIONALE		NO		
			00015				10/11/2021	SI	Seminativo		9	7
17)	IT01/MSTLCU63A691181S/AAA33	ROTELLO	19	650 = BOSCO 000 000 000 000		00,08,03				NO		
			00016						NO	N.D.		2
18)	IT01/MSTLCU63A691181S/AAA33	ROTELLO	19	533 = AVENA 011 = FAVE, SEMI, GRANELLA 000 000 000		03,19,69	11/11/2020	Epoca: autunno vernina Tipo: TRADIZIONALE		NO		
			00016				10/11/2021	SI	Seminativo		9	2
19)	IT01/MSTLCU63A691181S/AAA36	ROTELLO	19	214 = SUPERFICI AGRICOLE RITIRATE DALLA PRODUZIONE 000 048 = TERRENO COPERTO DA VEGETAZIONE SPONTANEA 037 = COPERTURA VEGETALE SPONTANEA 000		00,01,34	11/11/2020	Tipo: TRADIZIONALE		NO		
			00017				10/11/2021	SI	Seminativo		9	4
20)	IT01/MSTLCU63A691181S/AAA36	ROTELLO	19	214 = SUPERFICI AGRICOLE RITIRATE DALLA PRODUZIONE 000 048 = TERRENO COPERTO DA VEGETAZIONE SPONTANEA 037 = COPERTURA VEGETALE SPONTANEA 000		00,03,65	11/11/2020	Tipo: TRADIZIONALE		NO		
			00017				10/11/2021	SI	Seminativo		9	4
21)	IT01/MSTLCU63A691181S/AAA36	ROTELLO	19	533 = AVENA 011 = FAVE, SEMI, GRANELLA 000 000 000		05,62,52	11/11/2020	Epoca: autunno vernina Tipo: TRADIZIONALE		NO		
			00017				10/11/2021	SI	Seminativo		9	4
22)	IT01/MSTLCU63A691181S/AAA36	ROTELLO	19	156 = USO NON AGRICOLO - ALTRO 000 000 000 000		00,32,17				NO		
			00017						NO	N.D.		4
23)	IT01/MSTLCU63A691181S/AAA31	ROTELLO	30	002 = GRANO (FRUMENTO) DURO 011 = FAVE, SEMI, GRANELLA 000 000 350 = MAESTA'		08,32,18	11/11/2020	Epoca: autunno vernina Tipo: TRADIZIONALE		NO		
			00015				10/11/2021	SI	Seminativo		9	8
24)	IT01/MSTLCU63A691181S/AAA31	ROTELLO	30	156 = USO NON AGRICOLO - ALTRO 000 018 = MACERI, FONTANILI E RISORGIVE 000 000		00,06,60				NO		
			00015						NO	N.D.		8
25)	IT01/MSTLCU63A691181S/AAA31	ROTELLO	30	002 = GRANO (FRUMENTO) DURO 011 = FAVE, SEMI, GRANELLA 000 000 350 = MAESTA'		00,03,93	11/11/2020	Epoca: autunno vernina Tipo: TRADIZIONALE		NO		
			00016				10/11/2021	SI	Seminativo		9	9
26)	IT01/MSTLCU63A691181S/AAA42	ROTELLO	30	002 = GRANO (FRUMENTO) DURO 011 = FAVE, SEMI, GRANELLA 000 000 000		06,66,65	11/11/2020	Epoca: autunno vernina Tipo: TRADIZIONALE		NO		
			00021				10/11/2021	SI	Seminativo		9	6

ISOLA	Comune	Sez.	Fog.	Occupazione del suolo - Destinazione d'uso - Uso - Qualità - Varietà	Impianto arboreo: Anno di impianto Allevamento Sesto Numero di piante	Supe. coltivata (Ha,Aa,Ca)	Data Inizio Coltivazione	Semina: Epoca Tipo		Potenzialità irrigua	Presenza strutture aziendali	Quota (m. s.l.m.)
		Part.	Sub.				Data Fine Coltivazione	Colt. Princ.	Rotaz. Colt.	Tipologia impianto di irrigazione	(*) Criterio di mantenimento delle superfici	Pendenza (%)
27)	IT01/MSTLCU63A691181S/AAA42	ROTELLO	00021	30	214 = SUPERFICI AGRICOLE RITIRATE DALLA PRODUZIONE 000 048 = TERRENO COPERTO DA VEGETAZIONE SPONTANEA 037 = COPERTURA VEGETALE SPONTANEA 000	00,00,28	11/11/2020	Tipo: TRADIZIONALE		NO		
							10/11/2021	SI	Seminativo		9	6
28)	IT01/MSTLCU63A691181S/AAA42	ROTELLO	00021	30	156 = USO NON AGRICOLO - ALTRO 000 018 = MACERI, FONTANILI E RISORGIVE 000 000	00,00,90		NO	N.D.	NO		6
29)	IT01/MSTLCU63A691181S/AAA42	ROTELLO	00021	30	156 = USO NON AGRICOLO - ALTRO 000 018 = MACERI, FONTANILI E RISORGIVE 000 000	00,03,91		NO	N.D.	NO		6
30)	IT01/MSTLCU63A691181S/AAA42	ROTELLO	00021	30	156 = USO NON AGRICOLO - ALTRO 000 018 = MACERI, FONTANILI E RISORGIVE 000 000	00,05,77		NO	N.D.	NO		6
31)	IT01/MSTLCU63A691181S/AAA42	ROTELLO	00021	30	156 = USO NON AGRICOLO - ALTRO 000 018 = MACERI, FONTANILI E RISORGIVE 000 000	00,07,02		NO	N.D.	NO		6
32)	IT01/MSTLCU63A691181S/AAA42	ROTELLO	00021	30	156 = USO NON AGRICOLO - ALTRO 000 018 = MACERI, FONTANILI E RISORGIVE 000 000	00,09,92		NO	N.D.	NO		6
33)	IT01/MSTLCU63A691181S/AAA31	ROTELLO	00025	30	002 = GRANO (FRUMENTO) DURO 011 = FAVE, SEMI, GRANELLA 000 000 350 = MAESTA'	03,55,61	11/11/2020	Epoca: autunno vernina Tipo: TRADIZIONALE		NO	9	4
							10/11/2021	SI	Seminativo			
34)	IT01/MSTLCU63A691181S/AAA42	ROTELLO	00026	30	002 = GRANO (FRUMENTO) DURO 011 = FAVE, SEMI, GRANELLA 000 000 000	01,84,61	11/11/2020	Epoca: autunno vernina Tipo: TRADIZIONALE		NO	9	8
							10/11/2021	SI	Seminativo			
35)	IT01/MSTLCU63A691181S/AAA31	ROTELLO	00041	30	002 = GRANO (FRUMENTO) DURO 011 = FAVE, SEMI, GRANELLA 000 000 350 = MAESTA'	09,29,22	11/11/2020	Epoca: autunno vernina Tipo: TRADIZIONALE		NO	9	9
							10/11/2021	SI	Seminativo			
36)	IT01/MSTLCU63A691181S/AAA31	ROTELLO	00041	30	214 = SUPERFICI AGRICOLE RITIRATE DALLA PRODUZIONE 000 048 = TERRENO COPERTO DA VEGETAZIONE SPONTANEA 037 = COPERTURA VEGETALE SPONTANEA 000	00,00,60	11/11/2020	Tipo: TRADIZIONALE		NO	9	9
							10/11/2021	SI	Seminativo			
37)	IT01/MSTLCU63A691181S/AAA31	ROTELLO	00041	30	156 = USO NON AGRICOLO - ALTRO 000 000 000 000	00,34,04		NO	N.D.	NO		9
38)	IT01/MSTLCU63A691181S/AAA31	ROTELLO	00046	30	002 = GRANO (FRUMENTO) DURO 011 = FAVE, SEMI, GRANELLA 000 000 350 = MAESTA'	00,02,45	11/11/2020	Epoca: autunno vernina Tipo: TRADIZIONALE		NO	9	9
							10/11/2021	SI	Seminativo			
39)	IT01/MSTLCU63A691181S/AAA31	ROTELLO	00047	30	002 = GRANO (FRUMENTO) DURO 011 = FAVE, SEMI, GRANELLA 000 000 350 = MAESTA'	02,61,17	11/11/2020	Epoca: autunno vernina Tipo: TRADIZIONALE		NO	9	5
							10/11/2021	SI	Seminativo			

ISOLA	Comune	Sez.	Fog.	Occupazione del suolo - Destinazione d'uso - Uso - Qualità - Varietà	Impianto arboreo: Anno di impianto Allevamento Sesto Numero di piante	Supe. coltivata (Ha,Aa,Ca)	Data Inizio Coltivazione	Semina: Epoca Tipo		Potenzialità irrigua	Presenza strutture aziendali	Quota (m. s.l.m.)
		Part.	Sub.				Data Fine Coltivazione	Colt. Princ.	Rotaz. Colt.	Tipologia impianto di irrigazione	(*) Criterio di mantenimento delle superfici	Pendenza (%)
40)	IT01/MSTLCU63A691181S/AAA45	ROTELLO	46	226 = CORIANDOLO 008 = DA SEME 000 000 000		01,71,10	11/11/2020	Epoca: autunno vernina Tipo: TRADIZIONALE		NO		
			00027	000 000			10/11/2021	SI	Seminativo		9	2
41)	IT01/MSTLCU63A691181S/AAA45	ROTELLO	46	575 = FAVE, FAVINO E FAVETTE 111 = FAVE, SEMI, GRANELLA - EFA - AREA DI INTERESSE ECOLOGICO - COLTURE AZOTOFISSATRICI 000 000 000		06,99,61	11/11/2020	Epoca: autunno vernina Tipo: TRADIZIONALE		NO		
			00027	000 000			10/11/2021	SI	Seminativo		9	2
42)	IT01/MSTLCU63A691181S/AAA44	ROTELLO	46	002 = GRANO (FRUMENTO) DURO 011 = FAVE, SEMI, GRANELLA 000 000 350 = MAESTA'		02,69,86	11/11/2020	Epoca: autunno vernina Tipo: TRADIZIONALE		NO		
			00029	000 000			10/11/2021	SI	Seminativo		9	1
43)	IT01/MSTLCU63A691181S/AAA44	ROTELLO	46	226 = CORIANDOLO 008 = DA SEME 000 000 000		00,02,95	11/11/2020	Epoca: autunno vernina Tipo: TRADIZIONALE		NO		
			00029	000 000			10/11/2021	SI	Seminativo		9	1
44)	IT01/MSTLCU63A691181S/AAA46	ROTELLO	46	002 = GRANO (FRUMENTO) DURO 011 = FAVE, SEMI, GRANELLA 000 000 350 = MAESTA'		02,81,98	11/11/2020	Epoca: autunno vernina Tipo: TRADIZIONALE		NO		
			00039	000 000			10/11/2021	SI	Seminativo		9	2
45)	IT01/MSTLCU63A691181S/AAA46	ROTELLO	46	788 = SIEPI E FASCE ALBERATE 000 000 000 000		00,00,60						
			00039	000 000				NO	N.D.			2
46)	IT01/MSTLCU63A691181S/AAA46	ROTELLO	46	420 = OLIVO 000 000 000 000		00,82,50				NO		
			00040	000 000				NO	N.D.		9	2
47)	IT01/MSTLCU63A691181S/AAA46	ROTELLO	46	420 = OLIVO 000 000 000 000		00,02,14				NO		
			00041	000 000				NO	N.D.		9	2
48)	IT01/MSTLCU63A691181S/AAA46	ROTELLO	46	002 = GRANO (FRUMENTO) DURO 011 = FAVE, SEMI, GRANELLA 000 000 350 = MAESTA'		00,00,19	11/11/2020	Epoca: autunno vernina Tipo: TRADIZIONALE		NO		
			00041	000 000			10/11/2021	SI	Seminativo		9	2
49)	IT01/MSTLCU63A691181S/AAA46	ROTELLO	46	214 = SUPERFICI AGRICOLE RITIRATE DALLA PRODUZIONE 000 048 = TERRENO COPERTO DA VEGETAZIONE SPONTANEA 037 = COPERTURA VEGETALE SPONTANEA 000		00,00,16	11/11/2020	Tipo: TRADIZIONALE		NO		
			00041	000 000			10/11/2021	SI	Seminativo		9	2
50)	IT01/MSTLCU63A691181S/AAA46	ROTELLO	46	788 = SIEPI E FASCE ALBERATE 000 000 000 000		00,11,83						
			00041	000 000				NO	N.D.			2
51)	IT01/MSTLCU63A691181S/AAA45	ROTELLO	46	226 = CORIANDOLO 008 = DA SEME 000 000 000		00,88,29	11/11/2020	Epoca: autunno vernina Tipo: TRADIZIONALE		NO		
			00058	000 000			10/11/2021	SI	Seminativo		9	1
52)	IT01/MSTLCU63A691181S/AAA05	ROTELLO	46	420 = OLIVO 000 000 000 000		00,23,95				NO		
			00061	000 000				NO	N.D.		9	2

ISOLA	Comune	Sez.	Fog.	Occupazione del suolo - Destinazione d'uso - Uso - Qualità - Varietà	Impianto arboreo: Anno di impianto Allevamento Sesto Numero di piante	Supe. coltivata (Ha,Aa,Ca)	Data Inizio Coltivazione	Semina: Epoca Tipo		Potenzialità irrigua	Presenza strutture aziendali	Quota (m. s.l.m.)
		Part.	Sub.				Data Fine Coltivazione	Colt. Princ.	Rotaz. Colt.	Tipologia impianto di irrigazione	(*) Criterio di mantenimento delle superfici	Pendenza (%)
53)	IT01/MSTLCU63A691181S/AAA05	ROTELLO	00061	46	214 = SUPERFICI AGRICOLE RITIRATE DALLA PRODUZIONE 000 048 = TERRENO COPERTO DA VEGETAZIONE SPONTANEA 037 = COPERTURA VEGETALE SPONTANEA 000	00,00,09	11/11/2020	Tipo: TRADIZIONALE		NO		
							10/11/2021	SI	Seminativo		9	2
54)	IT01/MSTLCU63A691181S/AAA05	ROTELLO	00062	46	420 = OLIVO 000 000 000 000	00,30,93			NO	N.D.	9	2
55)	IT01/MSTLCU63A691181S/AAA05	ROTELLO	00062	46	214 = SUPERFICI AGRICOLE RITIRATE DALLA PRODUZIONE 000 048 = TERRENO COPERTO DA VEGETAZIONE SPONTANEA 037 = COPERTURA VEGETALE SPONTANEA 000	00,00,30	11/11/2020	Tipo: TRADIZIONALE		NO		
							10/11/2021	SI	Seminativo		9	2
56)	IT01/MSTLCU63A691181S/AAA05	ROTELLO	00062	46	780 = USO NON AGRICOLO - TARE 000 000 000 000	00,00,23			NO	N.D.		2
57)	IT01/MSTLCU63A691181S/AAA05	ROTELLO	00063	46	420 = OLIVO 000 000 000 000	00,00,18			NO	N.D.	9	2
58)	IT01/MSTLCU63A691181S/AAA05	ROTELLO	00063	46	780 = USO NON AGRICOLO - TARE 000 000 000 000	00,05,67			NO	N.D.		2
59)	IT01/MSTLCU63A691181S/AAA45	ROTELLO	00146	46	226 = CORIANDOLO 008 = DA SEME 000 000 000	02,92,50	11/11/2020	Epoca: autunno vernina Tipo: TRADIZIONALE		NO		
							10/11/2021	SI	Seminativo		9	3
60)	IT01/MSTLCU63A691181S/AAA44	ROTELLO	00147	46	226 = CORIANDOLO 008 = DA SEME 000 000 000	00,87,50	11/11/2020	Epoca: autunno vernina Tipo: TRADIZIONALE		NO		
							10/11/2021	SI	Seminativo		9	1
61)	IT01/MSTLCU63A691181S/AAA42	ROTELLO	00222	46	420 = OLIVO 000 000 000 000	00,23,26			NO	N.D.	9	1
62)	IT01/MSTLCU63A691181S/AAA42	ROTELLO	00222	46	002 = GRANO (FRUMENTO) DURO 011 = FAVE, SEMI, GRANELLA 000 000 350 = MAESTA'	11,41,30	11/11/2020	Epoca: autunno vernina Tipo: TRADIZIONALE		NO		
							10/11/2021	SI	Seminativo		9	1
63)	IT01/MSTLCU63A691181S/AAA42	ROTELLO	00222	46	002 = GRANO (FRUMENTO) DURO 011 = FAVE, SEMI, GRANELLA 000 000 000	00,00,48	11/11/2020	Epoca: autunno vernina Tipo: TRADIZIONALE		NO		
							10/11/2021	SI	Seminativo		9	1
64)	IT01/MSTLCU63A691181S/AAA42	ROTELLO	00222	46	156 = USO NON AGRICOLO - ALTRO 000 000 000 000	00,53,27			NO	N.D.		1
65)	IT01/MSTLCU63A691181S/AAA08	ROTELLO	00058	53	002 = GRANO (FRUMENTO) DURO 011 = FAVE, SEMI, GRANELLA 000 000 000	02,06,76	11/11/2020	Epoca: autunno vernina Tipo: TRADIZIONALE		NO		
							10/11/2021	SI	Seminativo		9	1



ISOLA	Comune	Sez.	Fog.	Occupazione del suolo - Destinazione d'uso - Uso - Qualità - Varietà	Impianto arboreo: Anno di impianto Allevamento Sesto Numero di piante	Supe. coltivata (Ha,Aa,Ca)	Data Inizio Coltivazione	Semina: Epoca Tipo		Potenzialità irrigua	Presenza strutture aziendali	Quota (m. s.l.m.)
		Part.	Sub.				Data Fine Coltivazione	Colt. Princ.	Rotaz. Colt.	Tipologia impianto di irrigazione	(*) Criterio di mantenimento delle superfici	Pendenza (%)
66)	IT01/MSTLCU63A69I181S/AAA47	ROTELLO	54	002 = GRANO (FRUMENTO) DURO 011 = FAVE, SEMI, GRANELLA 000 000 350 = MAESTA'		05,34,81	11/11/2020	Epoca: autunno vernina Tipo: TRADIZIONALE		NO		
			00001				10/11/2021	SI	Seminativo		9	1
67)	IT01/MSTLCU63A69I181S/AAA48	ROTELLO	54	002 = GRANO (FRUMENTO) DURO 011 = FAVE, SEMI, GRANELLA 000 000 350 = MAESTA'		00,05,92	11/11/2020	Epoca: autunno vernina Tipo: TRADIZIONALE		NO		
			00022				10/11/2021	SI	Seminativo		9	1
68)	IT01/MSTLCU63A69I181S/AAA18	ROTELLO	55	870 = ORZO 011 = FAVE, SEMI, GRANELLA 000 000 000		05,44,65	11/11/2020	Epoca: autunno vernina Tipo: TRADIZIONALE		NO		
			00013				10/11/2021	SI	Seminativo		9	4
69)	IT01/MSTLCU63A69I181S/AAA18	ROTELLO	55	156 = USO NON AGRICOLO - ALTRO 000 018 = MACERI, FONTANILI E RISORGIVE 000 000		00,00,69		NO	N.D.			4
70)	IT01/MSTLCU63A69I181S/AAA18	ROTELLO	55	650 = BOSCO 000 000 000 000		00,07,77		NO	N.D.			12
71)	IT01/MSTLCU63A69I181S/AAA18	ROTELLO	55	214 = SUPERFICI AGRICOLE RITIRATE DALLA PRODUZIONE 000 048 = TERRENO COPERTO DA VEGETAZIONE SPONTANEA 037 = COPERTURA VEGETALE SPONTANEA 000		00,00,79	11/11/2020	Tipo: TRADIZIONALE		NO		
			00081				10/11/2021	SI	Seminativo		9	12
72)	IT01/MSTLCU63A69I181S/AAA18	ROTELLO	55	870 = ORZO 011 = FAVE, SEMI, GRANELLA 000 000 000		15,03,24	11/11/2020	Epoca: autunno vernina Tipo: TRADIZIONALE		NO		
			00081				10/11/2021	SI	Seminativo		9	12
73)	IT01/MSTLCU63A69I181S/AAA18	ROTELLO	55	156 = USO NON AGRICOLO - ALTRO 000 018 = MACERI, FONTANILI E RISORGIVE 000 000		00,19,10		NO	N.D.			12
74)	IT01/MSTLCU63A69I181S/AAA18	ROTELLO	55	650 = BOSCO 000 000 000 000		00,05,82		NO	N.D.			14
75)	IT01/MSTLCU63A69I181S/AAA18	ROTELLO	55	870 = ORZO 011 = FAVE, SEMI, GRANELLA 000 000 000		00,21,02	11/11/2020	Epoca: autunno vernina Tipo: TRADIZIONALE		NO		
			00098				10/11/2021	SI	Seminativo		9	14
76)	IT01/MSTLCU63A69I181S/AAA18	ROTELLO	55	650 = BOSCO 000 000 000 000		00,10,94		NO	N.D.			2
77)	IT01/MSTLCU63A69I181S/AAA18	ROTELLO	55	870 = ORZO 011 = FAVE, SEMI, GRANELLA 000 000 000		00,54,55	11/11/2020	Epoca: autunno vernina Tipo: TRADIZIONALE		NO		
			00099				10/11/2021	SI	Seminativo		9	2
78)	IT01/MSTLCU63A69I181S/AAA18	ROTELLO	55	780 = USO NON AGRICOLO - TARE 000 000 000 000		00,00,77		NO	N.D.			2

ISOLA	Comune	Sez.	Fog.	Occupazione del suolo - Destinazione d'uso - Uso - Qualità - Varietà	Impianto arboreo: Anno di impianto Allevamento Sesto Numero di piante	Supe. coltivata (Ha,Aa,Ca)	Data Inizio Coltivazion	Semina: Epoca Tipo		Potenzialità irrigua	Presenza strutture aziendali	Quota (m. s.l.m.)
		Part.	Sub.				Data Fine Coltivazione	Colt. Princ.	Rotaz. Colt.	Tipologia impianto di irrigazione	(*) Criterio di mantenimento delle superfici	Pendenza (%)
79)	IT01/MSTLCU63A691181S/AAA18	ROTELLO	55	336 = PRATO POLIFITA 002 = DA FORAGGIO 052 = NON AVVICENDATO PER ALMENO 5 ANNI - PERMANENTE 044 = MISTO 000		00,11,85				NO		
			00100						NO	Seminativo	8	0
80)	IT01/MSTLCU63A691181S/AAA18	ROTELLO	55	054 = PASCOLO ARBORATO - TARA 50% 002 = DA FORAGGIO 009 = PASCOLO MAGRO NON AVVICENDATO PER ALMENO 5 ANNI - PERMANENTE 000 000		00,01,08				NO		
			00100						NO	N.D.	8	0
81)	IT01/MSTLCU63A691181S/AAA18	ROTELLO	55	870 = ORZO 011 = FAVE, SEMI, GRANELLA 000 000 000		00,00,01	11/11/2020	Epoca: autunno vernina Tipo: TRADIZIONALE		NO		
			00100				10/11/2021	SI	Seminativo		9	0
82)	IT01/MSTLCU63A691181S/AAA18	ROTELLO	55	870 = ORZO 011 = FAVE, SEMI, GRANELLA 000 000 000		00,03,41	11/11/2020	Epoca: autunno vernina Tipo: TRADIZIONALE		NO		
			00100				10/11/2021	SI	Seminativo		9	0
83)	IT01/MSTLCU63A691181S/AAA18	ROTELLO	55	214 = SUPERFICI AGRICOLE RITIRATE DALLA PRODUZIONE 000 048 = TERRENO COPERTO DA VEGETAZIONE SPONTANEA 037 = COPERTURA VEGETALE SPONTANEA 000		00,00,69	11/11/2020	Tipo: TRADIZIONALE		NO		
			00101				10/11/2021	SI	Seminativo		9	4
84)	IT01/MSTLCU63A691181S/AAA18	ROTELLO	55	214 = SUPERFICI AGRICOLE RITIRATE DALLA PRODUZIONE 000 048 = TERRENO COPERTO DA VEGETAZIONE SPONTANEA 037 = COPERTURA VEGETALE SPONTANEA 000		00,11,57	11/11/2020	Tipo: TRADIZIONALE		NO		
			00101				10/11/2021	SI	Seminativo		9	4
85)	IT01/MSTLCU63A691181S/AAA18	ROTELLO	55	870 = ORZO 011 = FAVE, SEMI, GRANELLA 000 000 000		00,59,29	11/11/2020	Epoca: autunno vernina Tipo: TRADIZIONALE		NO		
			00101				10/11/2021	SI	Seminativo		9	4
86)	IT01/MSTLCU63A691181S/AAA18	ROTELLO	55	156 = USO NON AGRICOLO - ALTRO 000 018 = MACERI, FONTANILI E RISORGIVE 000 000		00,62,58				NO		
			00101						NO	N.D.		4
87)	IT01/MSTLCU63A691181S/AAA18	ROTELLO	55	780 = USO NON AGRICOLO - TARE 000 000 000 000		00,04,76				NO		
			00101						NO	N.D.		4
88)	IT01/MSTLCU63A691181S/AAA18	ROTELLO	55	336 = PRATO POLIFITA 002 = DA FORAGGIO 052 = NON AVVICENDATO PER ALMENO 5 ANNI - PERMANENTE 044 = MISTO 000		00,07,14				NO		
			00102						NO	Seminativo	8	2
89)	IT01/MSTLCU63A691181S/AAA18	ROTELLO	55	054 = PASCOLO ARBORATO - TARA 50% 002 = DA FORAGGIO 009 = PASCOLO MAGRO NON AVVICENDATO PER ALMENO 5 ANNI - PERMANENTE 000 000		00,01,86				NO		
			00102						NO	N.D.	8	2
90)	IT01/MSTLCU63A691181S/AAA18	ROTELLO	55	870 = ORZO 011 = FAVE, SEMI, GRANELLA 000 000 000		00,18,16	11/11/2020	Epoca: autunno vernina Tipo: TRADIZIONALE		NO		
			00102				10/11/2021	SI	Seminativo		9	2
91)	IT01/MSTLCU63A691181S/AAA17	ROTELLO	56	533 = AVENA 011 = FAVE, SEMI, GRANELLA 000 000 000		00,01,06	11/11/2020	Epoca: autunno vernina Tipo: TRADIZIONALE		NO		
			00074				10/11/2021	SI	Seminativo		9	3

ISOLA	Comune	Sez.	Fog.	Occupazione del suolo - Destinazione d'uso - Uso - Qualità - Varietà	Impianto arboreo: Anno di impianto Allevamento Sesto Numero di piante	Supe. coltivata (Ha,Aa,Ca)	Data Inizio Coltivazione	Semina: Epoca Tipo		Potenzialità irrigua	Presenza strutture aziendali	Quota (m. s.l.m.)
		Part.	Sub.				Data Fine Coltivazione	Colt. Princ.	Rotaz. Colt.	Tipologia impianto di irrigazione	(*) Criterio di mantenimento delle superfici	Pendenza (%)
92)	IT01/MSTLCU63A69I181S/AAA17	ROTELLO	56	533 = AVENA 011 = FAVE, SEMI, GRANELLA 000 000 000		06,84,29	11/11/2020	Epoca: autunno vernina Tipo: TRADIZIONALE		NO		
			00074				10/11/2021	SI	Seminativo		9	3
93)	IT01/MSTLCU63A69I181S/AAA16	ROTELLO	56	533 = AVENA 011 = FAVE, SEMI, GRANELLA 000 000 000		02,06,20	11/11/2020	Epoca: autunno vernina Tipo: TRADIZIONALE		NO		
			00080				10/11/2021	SI	Seminativo		9	13
94)	IT01/MSTLCU63A69I181S/AAA16	ROTELLO	56	156 = USO NON AGRICOLO - ALTRO 000 018 = MACERI, FONTANILI E RISORGIVE 000 000		00,01,78				NO		
			00080					NO	N.D.			13
95)	IT01/MSTLCU63A69I181S/AAA16	ROTELLO	56	533 = AVENA 011 = FAVE, SEMI, GRANELLA 000 000 000		00,03,29	11/11/2020	Epoca: autunno vernina Tipo: TRADIZIONALE		NO		
			00089				10/11/2021	SI	Seminativo		9	7
96)	IT01/MSTLCU63A69I181S/AAA16	ROTELLO	56	156 = USO NON AGRICOLO - ALTRO 000 018 = MACERI, FONTANILI E RISORGIVE 000 000		00,42,27				NO		
			00089					NO	N.D.			7
97)	IT01/MSTLCU63A69I181S/AAA21	SANTA CROCE DI MAGLIANO	22	420 = OLIVO 006 = DA OLIO 000 000 000		00,01,63				NO		
			00054					NO	N.D.		9	15
98)	IT01/MSTLCU63A69I181S/AAA21	SANTA CROCE DI MAGLIANO	22	420 = OLIVO 006 = DA OLIO 000 000 000		00,02,48				NO		
			00055					NO	N.D.		9	15
99)	IT01/MSTLCU63A69I181S/AAA20	SANTA CROCE DI MAGLIANO	22	420 = OLIVO 006 = DA OLIO 000 000 000		00,06,44				NO		
			00078					NO	N.D.		9	14
100)	IT01/MSTLCU63A69I181S/AAA20	SANTA CROCE DI MAGLIANO	22	420 = OLIVO 006 = DA OLIO 000 000 000		00,04,97				NO		
			00079					NO	N.D.		9	13
101)	IT01/MSTLCU63A69I181S/AAA20	SANTA CROCE DI MAGLIANO	22	780 = USO NON AGRICOLO - TARE 000 000 000 000		00,01,41				NO		
			00079					NO	N.D.			13

## DICHIARAZIONI DEL CAA

Il sottoscritto D'ONOFRIO ANTONIO, operatore dell'Ufficio 103070007 CAA Coldiretti - CAMPOBASSO - 007, dichiara che:

- 1) Il presente Fascicolo Aziendale e' stato costituito/aggiornato ed e' custodito in ottemperanza alle disposizioni impartite dall'Organismo Pagatore AGEA con DM 162 del 12/01/2015
- 2) Il produttore e' stato identificato a mezzo documento di riconoscimento in corso di validita' i cui riferimenti sono registrati a sistema.
- 3) Il produttore e' stato informato delle eventuali segnalazioni presenti sul sistema SIAN.
- 4) Il produttore ha firmato il presente atto.

Timbro e firma dell'operatore dell'Ufficio CAA

## DICHIARAZIONI DEL PRODUTTORE O DEL LEGALE RAPPRESENTANTE

Il sottoscritto, dopo aver preso visione delle informazioni riportate nel presente atto di validazione dati, dichiara, sotto la propria responsabilita', ai sensi e per gli effetti del D.P.R. 445/2000, che le suddette informazioni descrivono puntualmente la situazione aziendale e che corrispondono alla realta'; tali informazioni sono coerenti con i documenti forniti dal sottoscritto per la costituzione e l'aggiornamento del proprio Fascicolo Aziendale.

Il sottoscritto dichiara di concordare con i risultati dei rilievi tecnici di occupazione del suolo effettuati dall'AGEA.

Il sottoscritto e' consapevole che le informazioni ed i dati riportati nelle sezioni "CONSISTENZA TERRENI", "PIANO DI COLTIVAZIONE" e "FABBRICATI" potranno essere utilizzate, ai sensi della legge n.286/2006, ai fini della dichiarazione di variazione colturale da rendere all'Agenzia delle Entrate.

Il sottoscritto e' a conoscenza che il presente atto di validazione riassuntivo dei dati forniti per la costituzione/aggiornamento del fascicolo aziendale costituisce parte integrante e sostanziale di tutte le istanze eventualmente presentate ad AGEA e che tali dati sono oggetto di specifici controlli SIGC le cui risultanze sono consultabili a sistema sul fascicolo elettronico.

Il sottoscritto e' consapevole altresì che le informazioni inserite nel fascicolo elettronico hanno efficacia per i procedimenti amministrativi a decorrere dalla data di sottoscrizione del presente atto.

Firma del produttore o del legale rappresentante

## TRATTAMENTO DEI DATI PERSONALI

L'Agenzia per le Erogazioni in Agricoltura (AGEA), in qualità di Titolare del trattamento, fa presente che le informazioni di cui agli artt. 13 e 14 del Regolamento (UE) 2016/679 (GDPR) sono quelle rese nell'informativa disponibile sulla Privacy Policy pubblicata sul sito web dell'AGEA - [www.agea.gov.it](http://www.agea.gov.it). Ad integrazione di dette informazioni, si fa presente che qualora il produttore abbia autorizzato, nella sezione Coordinate Bancarie di cui alla presente Scheda di Valutazione, l'Agenzia a rendere disponibili ai CAA mandatari tutti i propri dati, anche in forma aggregata per agevolare l'interlocuzione con gli Istituti di credito convenzionati ai fini della concessione di anticipazioni finanziarie sulla PAC, detta finalità si basa sul consenso al trattamento, manifestato nella suddetta sezione.

Firma del produttore o di un suo rappresentante