	PROGETTISTA 	COMMESSA NR/17350	CODICE TECNICO
	LOCALITÀ REGIONE EMILIA ROMAGNA - MARCHE	Annesso a REL-CI-010	
	PROGETTO RIF. METANODOTTO RAVENNA - CHIETI TRATTO RAVENNA - JESI DN 650 (26"), DP 75 bar ED OPERE CONNESSE	Pag. 1 di 171	Rev. 0

Rif. T.EN ITALY SOLUTIONS: 073670C-031-RT-3201-010

RIFACIMENTO METANODOTTO RAVENNA - CHIETI
TRATTO RAVENNA - JESI DN 650 (26"), DP 75 bar
ED OPERE CONNESSE

STUDIO IDROGEOLOGICO DI DETTAGLIO

ANNESSE B

Censimento dei pozzi in prossimità dei tracciati delle condotte

0	Emissione	T:MARTARELLI	F.CULTRERA	V. FORLIVESI M.AGOSTINI	Aprile 2022
Rev.	Descrizione	Elaborato	Verificato	Approvato	Data

	PROGETTISTA 	COMMESSA NR/17350	CODICE TECNICO
	LOCALITA' REGIONI: EMILIA ROMAGNA E MARCHE	ANNESSE B	
	PROGETTO / IMPIANTO RIFACIMENTO METANODOTTO RAVENNA – CHIETI TRATTO RAVENNA - JESI DN 650 (26''), DP 75 bar ED OPERE CONNESSE		

Scheda N.1

Sigla:001Pz

Comune: Ravenna

Provincia: Ravenna

Foglio: 194 Ravenna Mappale: 33

Distanza dal Tracciato (m):105

Proprietario:

Quota (m s.l.m.): 1,40 Coordinate (WGS84): Lat. 44.374108° Long. 12.198021°

Contesto geologico-idrogeologico: complesso alluvionale

Profondità (m): Soggiacenza (m): 0,90

Liv. Piezometrico (m s.l.m.): 0,5

Utilizzo: irriguo

Data Rilievo: 25/03/2019

Note:



	PROGETTISTA 	COMMESSA NR/17350	CODICE TECNICO
	LOCALITA' REGIONI: EMILIA ROMAGNA E MARCHE	ANNESSO B	
	PROGETTO / IMPIANTO RIFACIMENTO METANODOTTO RAVENNA – CHIETI TRATTO RAVENNA - JESI DN 650 (26''), DP 75 bar ED OPERE CONNESSE		

Scheda N.3

Sigla:003Pz

Comune: Ravenna

Provincia: Ravenna

Foglio: 64 Ravenna Mappale: 353

Distanza dal Tracciato (m): 118

Proprietario:

Quota (m s.l.m.): -0,40

Coordinate (WGS84): Lat. 44.302749° long. 12.285327

Contesto geologico-idrogeologico: complesso alluvionale

Profondità (m):

Soggiacenza (m): 2,00

Liv. Piezometrico (m s.l.m.): - 2,40

Utilizzo: irriguo

Data Rilievo: 25/03/2019

Note:



	PROGETTISTA 	COMMESSA NR/17350	CODICE TECNICO
	LOCALITA' REGIONI: EMILIA ROMAGNA E MARCHE	ANNESSO B	
	PROGETTO / IMPIANTO RIFACIMENTO METANODOTTO RAVENNA – CHIETI TRATTO RAVENNA - JESI DN 650 (26’’), DP 75 bar ED OPERE CONNESSE		

Scheda N.4

Sigla:004Pz

Comune: Cervia

Provincia: Ravenna

Foglio: 3 Cervia Mappale: 146

Distanza dal Tracciato (m): 73

Proprietario:

Quota (m s.l.m.): 0,00 Coordinate (WGS84): Lat. 44.296944° Long.12.285138°

Contesto geologico-idrogeologico: complesso alluvionale

Profondità (m): Soggiacenza (m): 1,40 Liv. Piezometrico (m s.l.m.): 1,40

Utilizzo: irriguo

Data Rilievo: 26/02/2019

Note:



	PROGETTISTA 	COMMESSA NR/17350	CODICE TECNICO
	LOCALITA' REGIONI: EMILIA ROMAGNA E MARCHE	ANNESSO B	
	PROGETTO / IMPIANTO RIFACIMENTO METANODOTTO RAVENNA – CHIETI TRATTO RAVENNA - JESI DN 650 (26''), DP 75 bar ED OPERE CONNESSE		

Scheda N.5

Sigla:005Pz

Comune: Cervia

Provincia: Ravenna

Foglio: 86 Cervia Mappale: 98

Distanza dal Tracciato (m): 95

Proprietario:

Quota (m s.l.m.): -0,30

Coordinate (WGS84): Lat.44.210555° Long. 12.358333°

Contesto geologico-idrogeologico: complesso alluvionale

Profondità (m):

Soggiacenza (m): 1,50

Liv. Piezometrico (m s.l.m.): -1,80

Utilizzo: irriguo

Data Rilievo: 26/02/2019

Note



	PROGETTISTA 	COMMESSA NR/17350	CODICE TECNICO
	LOCALITA' REGIONI: EMILIA ROMAGNA E MARCHE	ANNESSO B	
	PROGETTO / IMPIANTO RIFACIMENTO METANODOTTO RAVENNA – CHIETI TRATTO RAVENNA - JESI DN 650 (26''), DP 75 bar ED OPERE CONNESSE		

Scheda N.6

Sigla:006Pz

Comune: Cesenatico

Provincia: Forli-Cesena

Foglio: 5 Cesenatico Mappale: 43

Distanza dal Tracciato (m): 130

Proprietario:

Quota (m s.l.m.): 0,40

Coordinate (WGS84): Lat. 44.203379° Long. 12.366799

Contesto geologico-idrogeologico: complesso alluvionale

Profondità (m):

Soggiacenza (m): 1,60

Liv. Piezometrico (m s.l.m.): -1,20

Utilizzo: irriguo

Data Rilievo: 08/03/2019

Note:

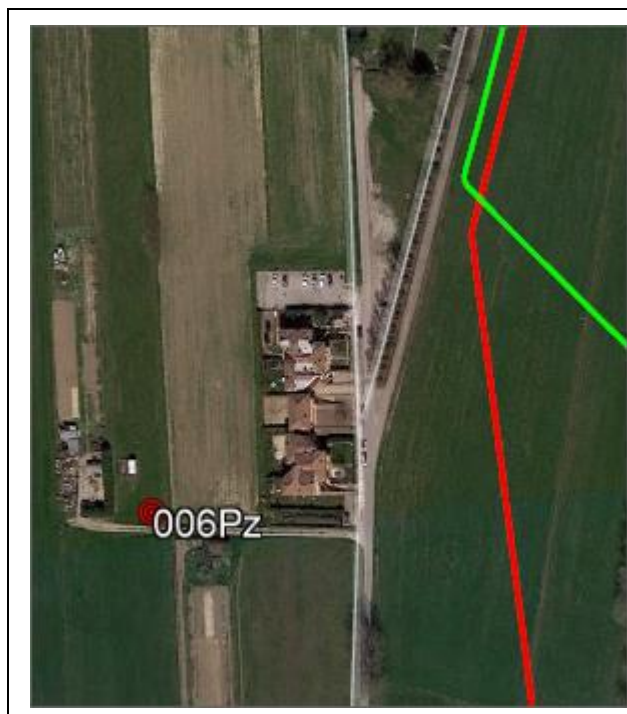

	PROGETTISTA 	COMMESSA NR/17350	CODICE TECNICO
	LOCALITA' REGIONI: EMILIA ROMAGNA E MARCHE	ANNESSO B	
	PROGETTO / IMPIANTO RIFACIMENTO METANODOTTO RAVENNA – CHIETI TRATTO RAVENNA - JESI DN 650 (26"), DP 75 bar ED OPERE CONNESSE		

Scheda N.7

Sigla:007Pz

Comune: Cesenatico

Provincia: Forli-Cesena

Foglio: 12 Cesenatico Mappale: 547

Distanza dal Tracciato (m): 90

Proprietario:

Quota (m s.l.m.): 0,30

Coordinate (WGS84): Lat.44.194507° Long.12.377458°

Contesto geologico-idrogeologico: complesso alluvionale

Profondità (m):

Soggiacenza (m): 1,70

Liv. Piezometrico (m s.l.m.): -1,40

Utilizzo: irriguo

Data Rilievo: 08/03/2019

Note:



	PROGETTISTA 	COMMESSA NR/17350	CODICE TECNICO
	LOCALITA' REGIONI: EMILIA ROMAGNA E MARCHE	ANNESSO B	
	PROGETTO / IMPIANTO RIFACIMENTO METANODOTTO RAVENNA – CHIETI TRATTO RAVENNA - JESI DN 650 (26''), DP 75 bar ED OPERE CONNESSE		

Scheda N.8

Sigla:008Pz

Comune: Cesenatico

Provincia: Forli-Cesena

Foglio: 18 Cesenatico Mappale: 18

Distanza dal Tracciato (m): 40

Proprietario:

Quota (m s.l.m.): 2,40

Coordinate (WGS84): Lat.44.189304° Long.12.379350°

Contesto geologico-idrogeologico: complesso alluvionale

Profondità (m): Soggiacenza (m): 1,40

Liv. Piezometrico (m s.l.m.): 1,00

Utilizzo: irriguo

Data Rilievo: 08/03/2019

Note:

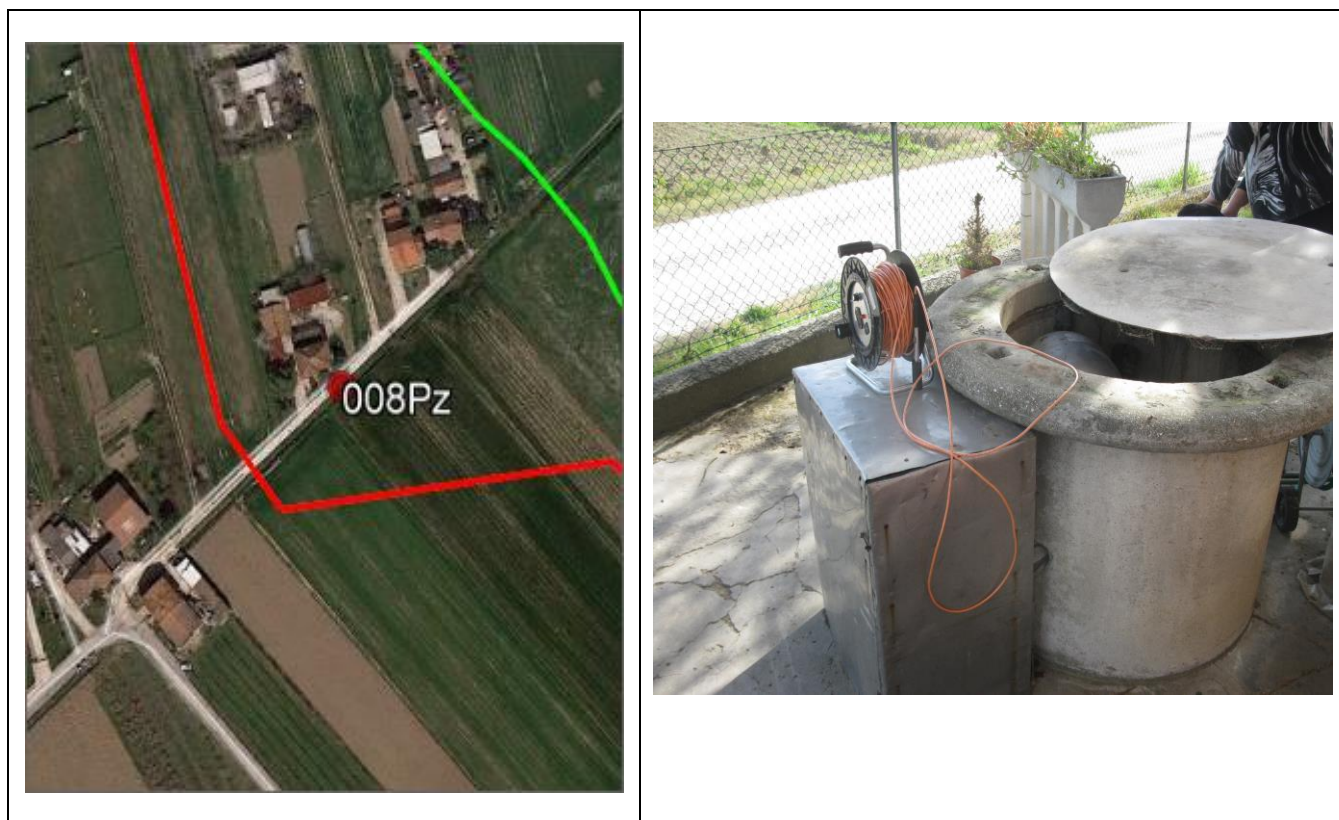

	PROGETTISTA 	COMMESSA NR/17350	CODICE TECNICO
	LOCALITA' REGIONI: EMILIA ROMAGNA E MARCHE	ANNESSO B	
	PROGETTO / IMPIANTO RIFACIMENTO METANODOTTO RAVENNA – CHIETI TRATTO RAVENNA - JESI DN 650 (26’’), DP 75 bar ED OPERE CONNESSE		

Scheda N.9

Sigla:009Pz

Comune: Gatteo

Provincia: Forli-Cesena

Foglio: 45 Gatteo a Mare Mappale: 155

Distanza dal Tracciato (m): 56

Proprietario:

Quota (m s.l.m.): 3,70

Coordinate (WGS84): Lat.44.158329° Long.12.414212°

Contesto geologico-idrogeologico: complesso alluvionale

Profondità (m):

Soggiacenza (m): 1,30

Liv. Piezometrico (m s.l.m.): 2,40

Utilizzo: irriguo

Data Rilievo: 21/03/2019

Note:



	PROGETTISTA 	COMMESSA NR/17350	CODICE TECNICO
	LOCALITA' REGIONI: EMILIA ROMAGNA E MARCHE	ANNESSE B	
	PROGETTO / IMPIANTO RIFACIMENTO METANODOTTO RAVENNA – CHIETI TRATTO RAVENNA - JESI DN 650 (26’’), DP 75 bar ED OPERE CONNESSE		

Scheda N.12

Sigla:012Pz

Comune: Savignano sul Rubicone

Provincia: Forli-Cesena

Foglio: 3 Savignano sul Rubicone Mappale: 233

Distanza dal Tracciato (m): 24

Proprietario:

Quota (m s.l.m.): 0,90

Coordinate (WGS84): Lat.44.151227° Long.12.424048°

Contesto geologico-idrogeologico: complesso alluvionale

Profondità (m):

Soggiacenza (m): 1,10

Liv. Piezometrico (m s.l.m.): -0,20

Utilizzo: irriguo

Data Rilievo: 21/03/2019

Note:



	PROGETTISTA 	COMMESSA NR/17350	CODICE TECNICO
	LOCALITA' REGIONI: EMILIA ROMAGNA E MARCHE	ANNESSE B	
	PROGETTO / IMPIANTO RIFACIMENTO METANODOTTO RAVENNA – CHIETI TRATTO RAVENNA - JESI DN 650 (26''), DP 75 bar ED OPERE CONNESSE		

Scheda N.13

Sigla:013Pz

Comune: San Mauro Pascoli

Provincia: Forli-Cesena

Foglio: 3 San Mauro Pascoli Mappale: 32

Distanza dal Tracciato (m): 110

Proprietario:

Quota (m s.l.m.): 2,60

Coordinate (WGS84): Lat.44.140105° Long.12.433349°

Contesto geologico-idrogeologico: complesso alluvionale

Profondità (m):

Soggiacenza (m): 1,40

Liv. Piezometrico (m s.l.m.): 1,20

Utilizzo: irriguo

Data Rilievo: 21/03/2019

Note:



	PROGETTISTA 	COMMESSA NR/17350	CODICE TECNICO
	LOCALITA' REGIONI: EMILIA ROMAGNA E MARCHE	ANNESSE B	
	PROGETTO / IMPIANTO RIFACIMENTO METANODOTTO RAVENNA – CHIETI TRATTO RAVENNA - JESI DN 650 (26''), DP 75 bar ED OPERE CONNESSE		

Scheda N.14

Sigla:014Pz

Comune: San Mauro Pascoli

Provincia: Forli-Cesena

Foglio: 6 San Mauro Pascoli Mappale:63

Distanza dal Tracciato (m): 50

Proprietario:

Quota (m s.l.m.): 9,80

Coordinate (WGS84): Lat.44.123352° Long.12.437427°

Contesto geologico-idrogeologico: complesso alluvionale

Profondità (m):

Soggiacenza (m): 1,20

Liv. Piezometrico (m s.l.m.): 8,60

Utilizzo: irriguo

Data Rilievo: 21/03/2019

Note:



	PROGETTISTA 	COMMESSA NR/17350	CODICE TECNICO
	LOCALITA' REGIONI: EMILIA ROMAGNA E MARCHE	ANNESSE B	
	PROGETTO / IMPIANTO RIFACIMENTO METANODOTTO RAVENNA – CHIETI TRATTO RAVENNA - JESI DN 650 (26''), DP 75 bar ED OPERE CONNESSE		

Scheda N.15

Sigla:015Pz

Comune: San Mauro Pascoli

Provincia: Forli-Cesena

Foglio: 10 San Mauro Pascoli Mappale: 96

Distanza dal Tracciato (m): 40

Proprietario:

Quota (m s.l.m.): 9,50

Coordinate (WGS84): Lat.44.117943° Long.12.442457°

Contesto geologico-idrogeologico: complesso alluvionale

Profondità (m):

Soggiacenza (m): 1,50

Liv. Piezometrico (m s.l.m.): 8,00

Utilizzo: irriguo

Data Rilievo: 05/04/2019

Note:

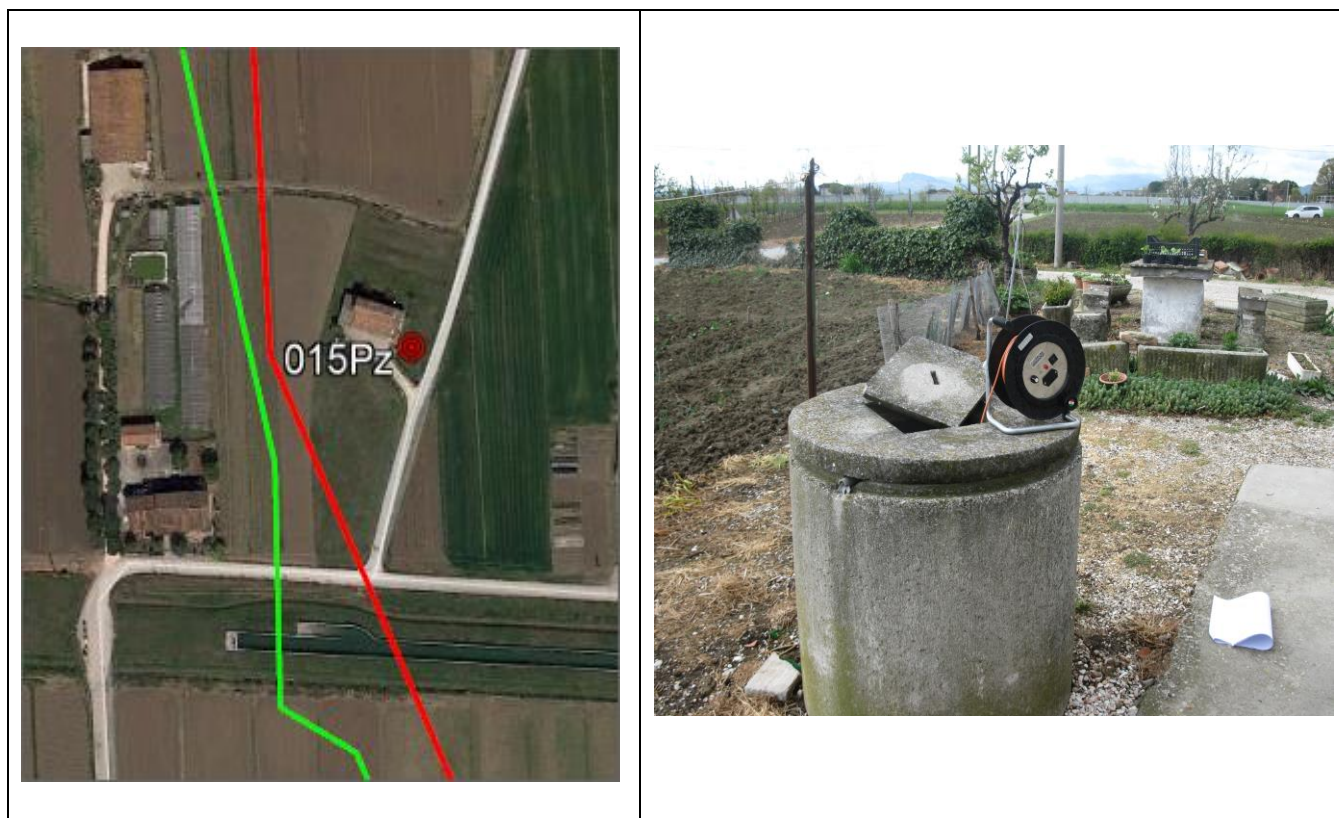

	PROGETTISTA 	COMMESSA NR/17350	CODICE TECNICO
	LOCALITA' REGIONI: EMILIA ROMAGNA E MARCHE	ANNESSE B	
	PROGETTO / IMPIANTO RIFACIMENTO METANODOTTO RAVENNA – CHIETI TRATTO RAVENNA - JESI DN 650 (26’’), DP 75 bar ED OPERE CONNESSE		

Scheda N.16

Sigla:016Pz

Comune: San Mauro Pascoli

Provincia: Forli-Cesena

Foglio: 10 San Mauro Pascoli Mappale: 252

Distanza dal Tracciato (m): 110

Proprietario:

Quota (m s.l.m.): 10,70

Coordinate (WGS84): Lat.44.117273° Long.12.443830°

Contesto geologico-idrogeologico: complesso alluvionale

Profondità (m):

Soggiacenza (m): 1,50

Liv. Piezometrico (m s.l.m.): 9,20

Utilizzo: domestico

Data Rilievo: 05/04/2019

Note:



	PROGETTISTA 	COMMESSA NR/17350	CODICE TECNICO
	LOCALITA' REGIONI: EMILIA ROMAGNA E MARCHE	ANNESSE B	
	PROGETTO / IMPIANTO RIFACIMENTO METANODOTTO RAVENNA – CHIETI TRATTO RAVENNA - JESI DN 650 (26''), DP 75 bar ED OPERE CONNESSE		

Scheda N.17

Sigla:017Pz

Comune: San Mauro Pascoli

Provincia: Forli-Cesena

Foglio: 10 San Mauro Pascoli Mappale: 251

Distanza dal Tracciato (m): 31

Proprietario:

Quota (m s.l.m.): 11,90

Coordinate (WGS84): Lat.44.113769° Long.12.443752°

Contesto geologico-idrogeologico: complesso alluvionale

Profondità (m):

Soggiacenza (m): 1,60

Liv. Piezometrico (m s.l.m.): 10,30

Utilizzo: irriguo

Data Rilievo: 05/04/2019

Note:

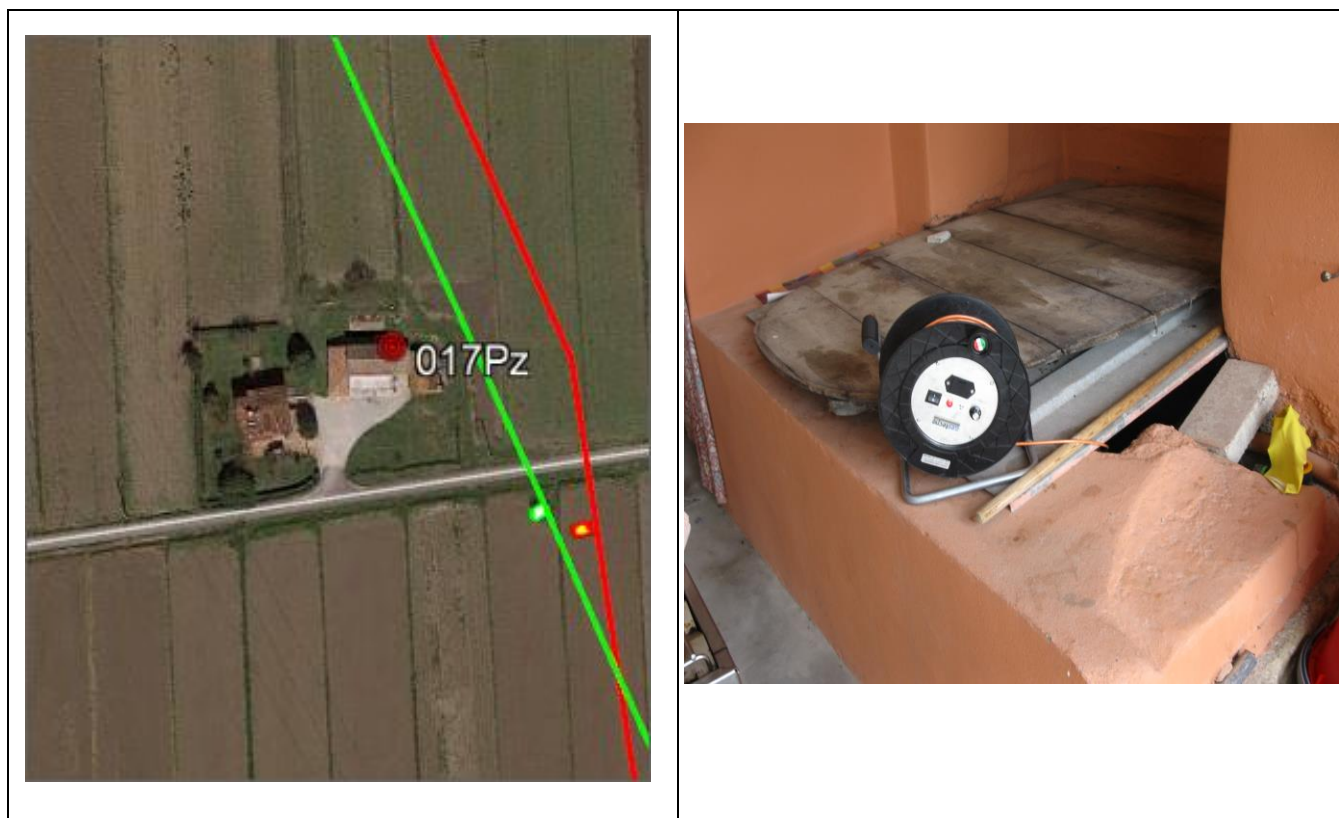

	PROGETTISTA 	COMMESSA NR/17350	CODICE TECNICO
	LOCALITA' REGIONI: EMILIA ROMAGNA E MARCHE	ANNESSE B	
	PROGETTO / IMPIANTO RIFACIMENTO METANODOTTO RAVENNA – CHIETI TRATTO RAVENNA - JESI DN 650 (26’’), DP 75 bar ED OPERE CONNESSE		

Scheda N.18

Sigla:018Pz

Comune: San Mauro Pascoli

Provincia: Forli-Cesena

Foglio: 11 San Mauro Pascoli Mappale: 881

Distanza dal Tracciato (m): 115

Proprietario:

Quota (m s.l.m.): 13,90

Coordinate (WGS84): Lat.44.107475° Long.12.449821°

Contesto geologico-idrogeologico: complesso alluvionale

Profondità (m):

Soggiacenza (m): 2,10

Liv. Piezometrico (m s.l.m.): 11,80

Utilizzo: irriguo

Data Rilievo: 05/04/2019

Note:



	PROGETTISTA 	COMMESSA NR/17350	CODICE TECNICO
	LOCALITA' REGIONI: EMILIA ROMAGNA E MARCHE	ANNESSE B	
	PROGETTO / IMPIANTO RIFACIMENTO METANODOTTO RAVENNA – CHIETI TRATTO RAVENNA - JESI DN 650 (26''), DP 75 bar ED OPERE CONNESSE		

Scheda N.19

Sigla:019Pz

Comune: San Mauro Pascoli

Provincia: Forli-Cesena

Foglio: 17 San Mauro Pascoli Mappale: 72

Distanza dal Tracciato (m): 48

Proprietario:

Quota (m s.l.m.): 13

Coordinate (WGS84): Lat.44.099534° Long.12.452145°

Contesto geologico-idrogeologico: complesso alluvionale

Profondità (m):

Soggiacenza (m): 6,00

Liv. Piezometrico (m s.l.m.): 7,00

Utilizzo: irriguo

Data Rilievo: 05/04/2019

Note:

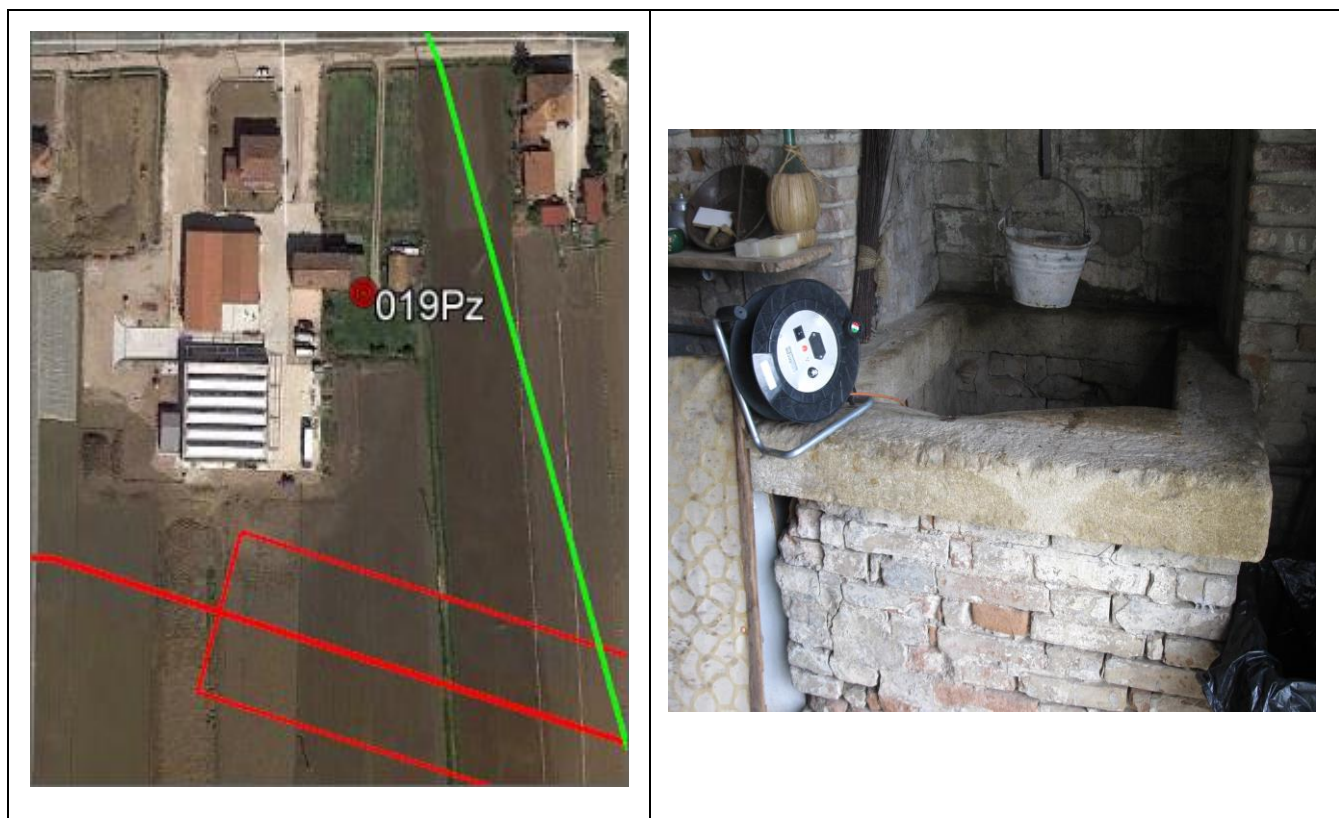

	PROGETTISTA 	COMMESSA NR/17350	CODICE TECNICO
	LOCALITA' REGIONI: EMILIA ROMAGNA E MARCHE	ANNESSE B	
	PROGETTO / IMPIANTO RIFACIMENTO METANODOTTO RAVENNA – CHIETI TRATTO RAVENNA - JESI DN 650 (26''), DP 75 bar ED OPERE CONNESSE		

Scheda N.21

Sigla:021Pz

Comune: Rimini

Provincia: Rimini

Foglio: 29 Rimini Mappale: 150

Distanza dal Tracciato (m): 38

Proprietario:

Quota (m s.l.m.): 16,80

Coordinate (WGS84): Lat.44.097222° Long.12.460277

Contesto geologico-idrogeologico: complesso alluvionale

Profondità (m):

Soggiacenza (m): 1,80

Liv. Piezometrico (m s.l.m.): 15,00

Utilizzo: irriguo

Data Rilievo: 20/02/2019

Note:

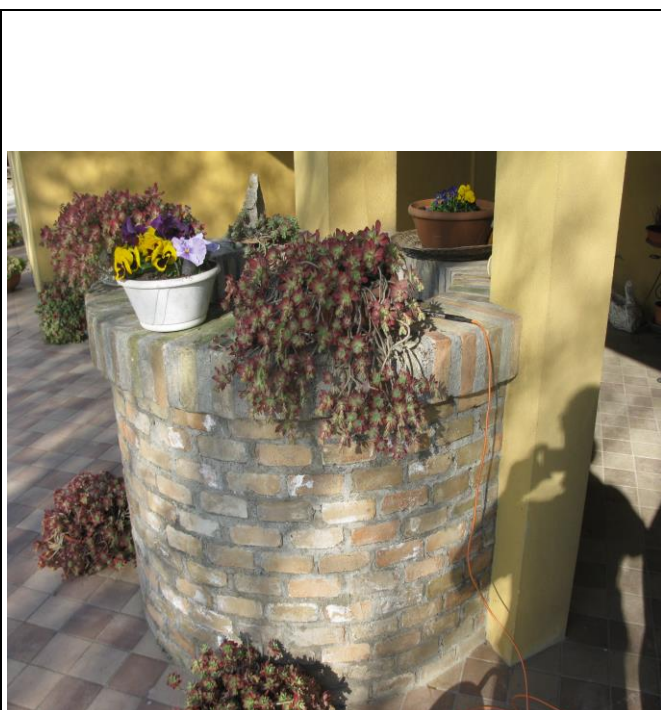

	PROGETTISTA 	COMMESSA NR/17350	CODICE TECNICO
	LOCALITA' REGIONI: EMILIA ROMAGNA E MARCHE	ANNESSE B	
	PROGETTO / IMPIANTO RIFACIMENTO METANODOTTO RAVENNA – CHIETI TRATTO RAVENNA - JESI DN 650 (26’’), DP 75 bar ED OPERE CONNESSE		

Scheda N.22

Sigla:022Pz

Comune: Rimini

Provincia: Rimini

Foglio: 50 Rimini Mappale: 551

Distanza dal Tracciato (m): 50

Proprietario:

Quota (m s.l.m.): 9,00

Coordinate (WGS84): Lat.44.083058° Long.12.485644°

Contesto geologico-idrogeologico: complesso alluvionale

Profondità (m):

Soggiacenza (m): 11,00

Liv. Piezometrico (m s.l.m.): -2,00

Utilizzo: irriguo

Data Rilievo: 01/03/2019

Note:



	PROGETTISTA 	COMMESSA NR/17350	CODICE TECNICO
	LOCALITA' REGIONI: EMILIA ROMAGNA E MARCHE	ANNESSE B	
	PROGETTO / IMPIANTO RIFACIMENTO METANODOTTO RAVENNA – CHIETI TRATTO RAVENNA - JESI DN 650 (26''), DP 75 bar ED OPERE CONNESSE		

Scheda N.23

Sigla:023Pz

Comune: Rimini

Provincia: Rimini

Foglio: 89 Rimini Mappale: 172

Distanza dal Tracciato (m): 6

Proprietario:

Quota (m s.l.m.): 33,50

Coordinate (WGS84): Lat.44.041527° Long.12.498883°

Contesto geologico-idrogeologico: complesso argilloso

Profondità (m):

Soggiacenza (m): 1,50

Liv. Piezometrico (m s.l.m.): 32,00

Utilizzo: irriguo

Data Rilievo: 01/03/2019

Note:



	PROGETTISTA 	COMMESSA NR/17350	CODICE TECNICO
	LOCALITA' REGIONI: EMILIA ROMAGNA E MARCHE	ANNESSO B	
	PROGETTO / IMPIANTO RIFACIMENTO METANODOTTO RAVENNA – CHIETI TRATTO RAVENNA - JESI DN 650 (26''), DP 75 bar ED OPERE CONNESSE		

Scheda N.24

Sigla:024Pz

Comune: Rimini

Provincia: Rimini

Foglio: 90 Rimini Mappale: 155

Distanza dal Tracciato (m): 44

Proprietario:

Quota (m s.l.m.): 21,30

Coordinate (WGS84): Lat.44.036313° Long.12.504488°

Contesto geologico-idrogeologico: complesso argilloso

Profondità (m):

Soggiacenza (m): 1,70

Liv. Piezometrico (m s.l.m.): 19,60

Utilizzo: irriguo

Data Rilievo: 01/03/2019

Note:

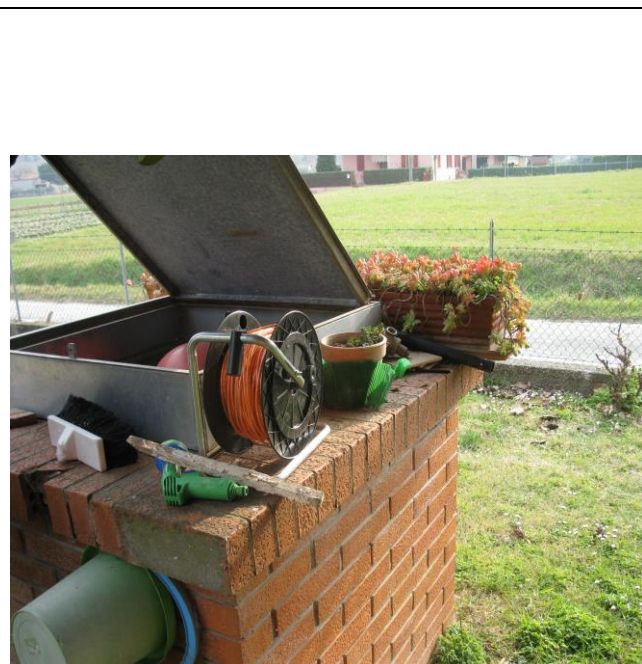

	PROGETTISTA 	COMMESSA NR/17350	CODICE TECNICO
	LOCALITA' REGIONI: EMILIA ROMAGNA E MARCHE	ANNESSE B	
	PROGETTO / IMPIANTO RIFACIMENTO METANODOTTO RAVENNA – CHIETI TRATTO RAVENNA - JESI DN 650 (26''), DP 75 bar ED OPERE CONNESSE		

Scheda N.25

Sigla:025Pz

Comune: Rimini

Provincia: Rimini

Foglio: 90 Rimini Mappale: 634

Distanza dal Tracciato (m): 27

Proprietario:

Quota (m s.l.m.): 20,08

Coordinate (WGS84): Lat.44.035447° Long.12.509505°

Contesto geologico-idrogeologico: complesso argilloso

Profondità (m):

Soggiacenza (m): 0,80

Liv. Piezometrico (m s.l.m.): 19,28

Utilizzo: irriguo

Data Rilievo: 01/03/2019

Note:

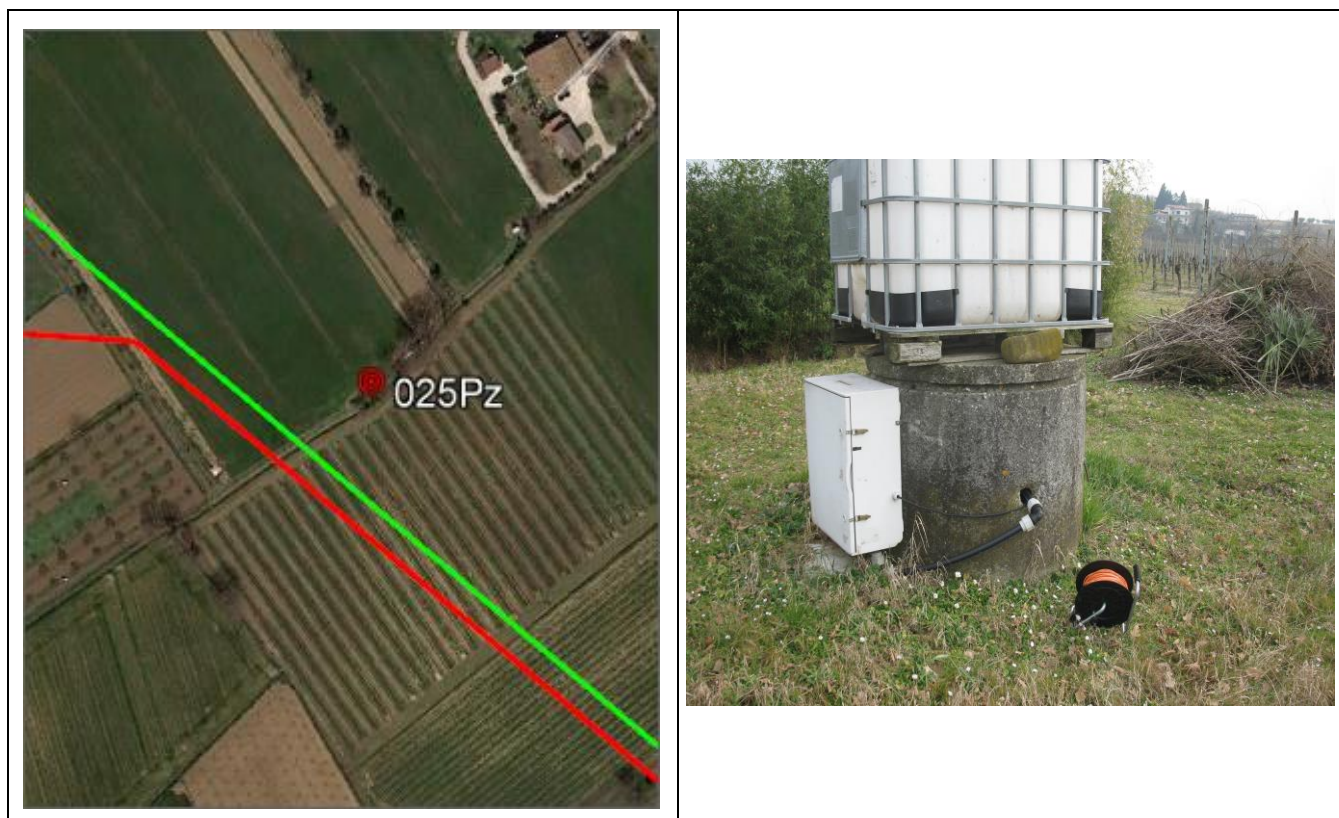

	PROGETTISTA 	COMMESSA NR/17350	CODICE TECNICO
	LOCALITA' REGIONI: EMILIA ROMAGNA E MARCHE	ANNESSE B	
	PROGETTO / IMPIANTO RIFACIMENTO METANODOTTO RAVENNA – CHIETI TRATTO RAVENNA - JESI DN 650 (26’’), DP 75 bar ED OPERE CONNESSE		

Scheda N.26

Sigla:026Pz

Comune: Rimini

Provincia: Rimini

Foglio: 102 Rimini Mappale: 625

Distanza dal Tracciato (m): 35

Proprietario:

Quota (m s.l.m.): 46 Coordinate (WGS84): Lat.44.032417° Long.12.513094°

Contesto geologico-idrogeologico: complesso argilloso

Profondità (m): Soggiacenza (m): 2,00 Liv. Piezometrico (m s.l.m.): 44,00

Utilizzo: irriguo Data Rilievo: 05/03/2019

Note:

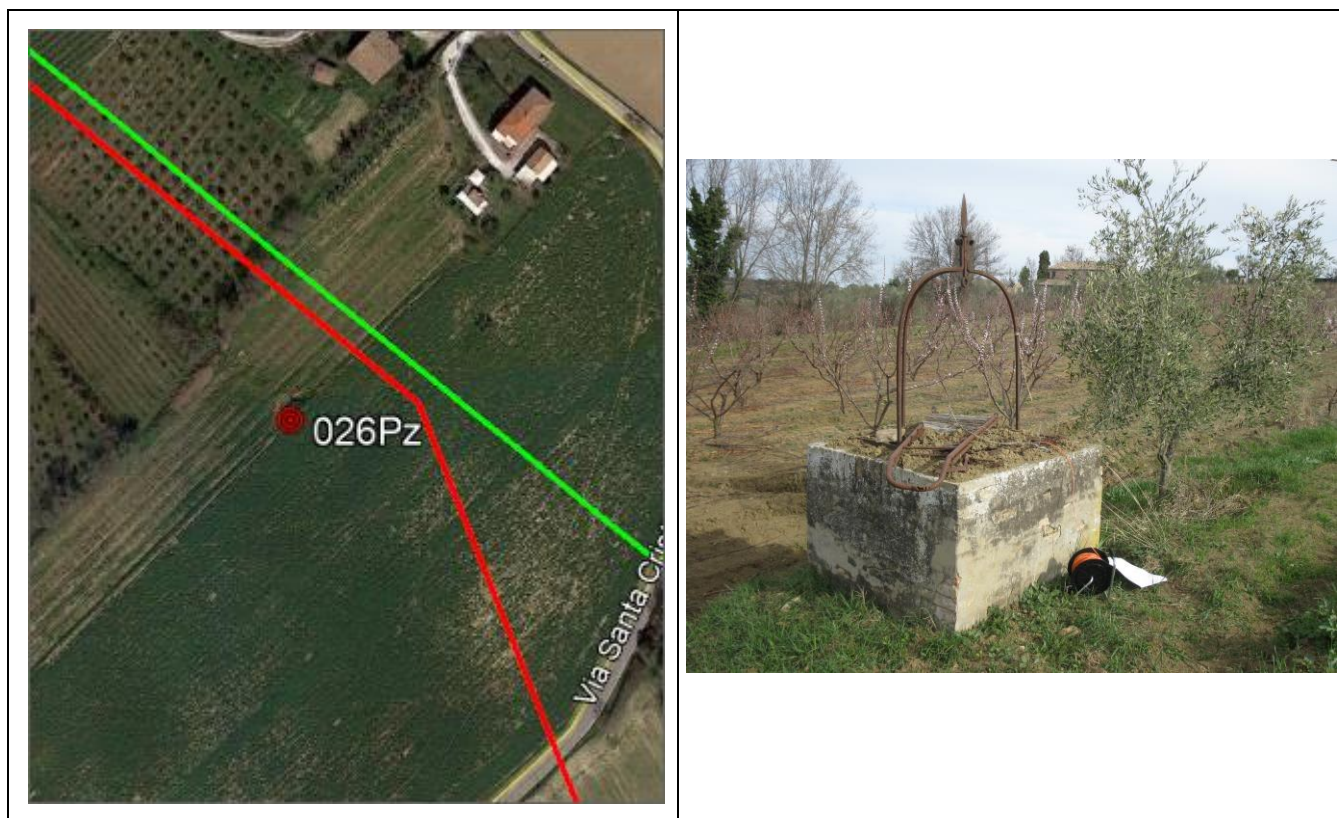

	PROGETTISTA 	COMMESSA NR/17350	CODICE TECNICO
	LOCALITA' REGIONI: EMILIA ROMAGNA E MARCHE	ANNESSE B	
	PROGETTO / IMPIANTO RIFACIMENTO METANODOTTO RAVENNA – CHIETI TRATTO RAVENNA - JESI DN 650 (26''), DP 75 bar ED OPERE CONNESSE		

Scheda N.27

Sigla:027Pz

Comune: Rimini

Provincia: Rimini

Foglio: 103 Rimini Mappale: 25

Distanza dal Tracciato (m): 20

Proprietario:

Quota (m s.l.m.): 53,80

Coordinate (WGS84): Lat. 44.031835° Long.12.515487°

Contesto geologico-idrogeologico: complesso argilloso

Profondità (m):

Soggiacenza (m): 1,20

Liv. Piezometrico (m s.l.m.): 52,60

Utilizzo: irriguo

Data Rilievo: 05/03/2019

Note:

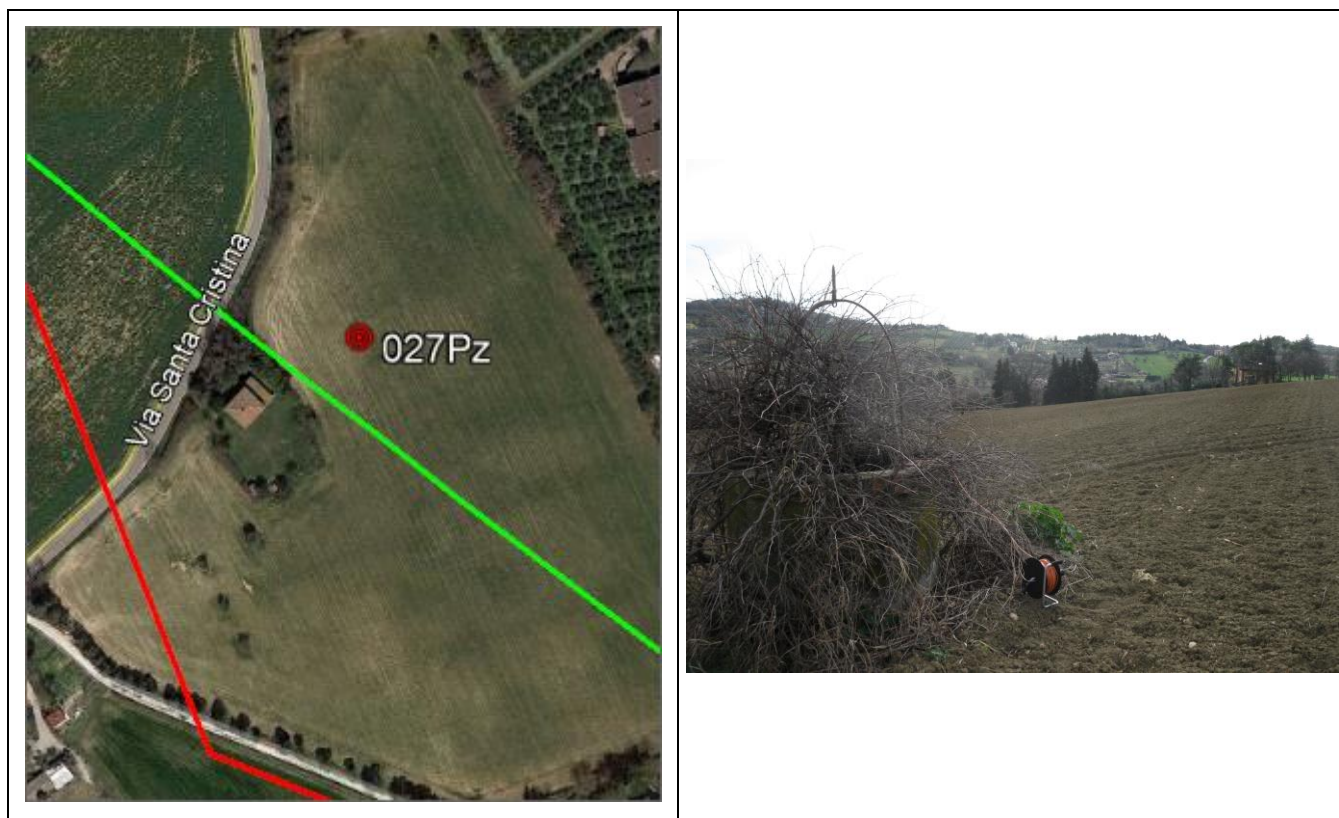

	PROGETTISTA 	COMMESSA NR/17350	CODICE TECNICO
	LOCALITA' REGIONI: EMILIA ROMAGNA E MARCHE	ANNESSE B	
	PROGETTO / IMPIANTO RIFACIMENTO METANODOTTO RAVENNA – CHIETI TRATTO RAVENNA - JESI DN 650 (26''), DP 75 bar ED OPERE CONNESSE		

Scheda N.28

Sigla:028Pz

Comune: Rimini

Provincia: Rimini

Foglio: 103 Rimini Mappale: 239

Distanza dal Tracciato (m): 55

Proprietario:

Quota (m s.l.m.): 57,20

Coordinate (WGS84): Lat.44.030063° Long.12.514570°

Contesto geologico-idrogeologico: complesso argilloso

Profondità (m):

Soggiacenza (m): 1,40

Liv. Piezometrico (m s.l.m.): 55,80

Utilizzo: irriguo

Data Rilievo: 05/03/2019

Note:



	PROGETTISTA 	COMMESSA NR/17350	CODICE TECNICO
	LOCALITA' REGIONI: EMILIA ROMAGNA E MARCHE	ANNESSO B	
	PROGETTO / IMPIANTO RIFACIMENTO METANODOTTO RAVENNA – CHIETI TRATTO RAVENNA - JESI DN 650 (26’’), DP 75 bar ED OPERE CONNESSE		

Scheda N.29

Sigla:029Pz

Comune: Rimini

Provincia: Rimini

Foglio: 103 Rimini Mappale: 250

Distanza dal Tracciato (m): 9

Proprietario:

Quota (m s.l.m.): 28,50

Coordinate (WGS84): Lat. 44.025555 Long. 12.519722

Contesto geologico-idrogeologico: complesso argilloso

Profondità (m):

Soggiacenza (m): 1,50

Liv. Piezometrico (m s.l.m.): 27,00

Utilizzo: irriguo

Data Rilievo: 05/03/2019

Note:

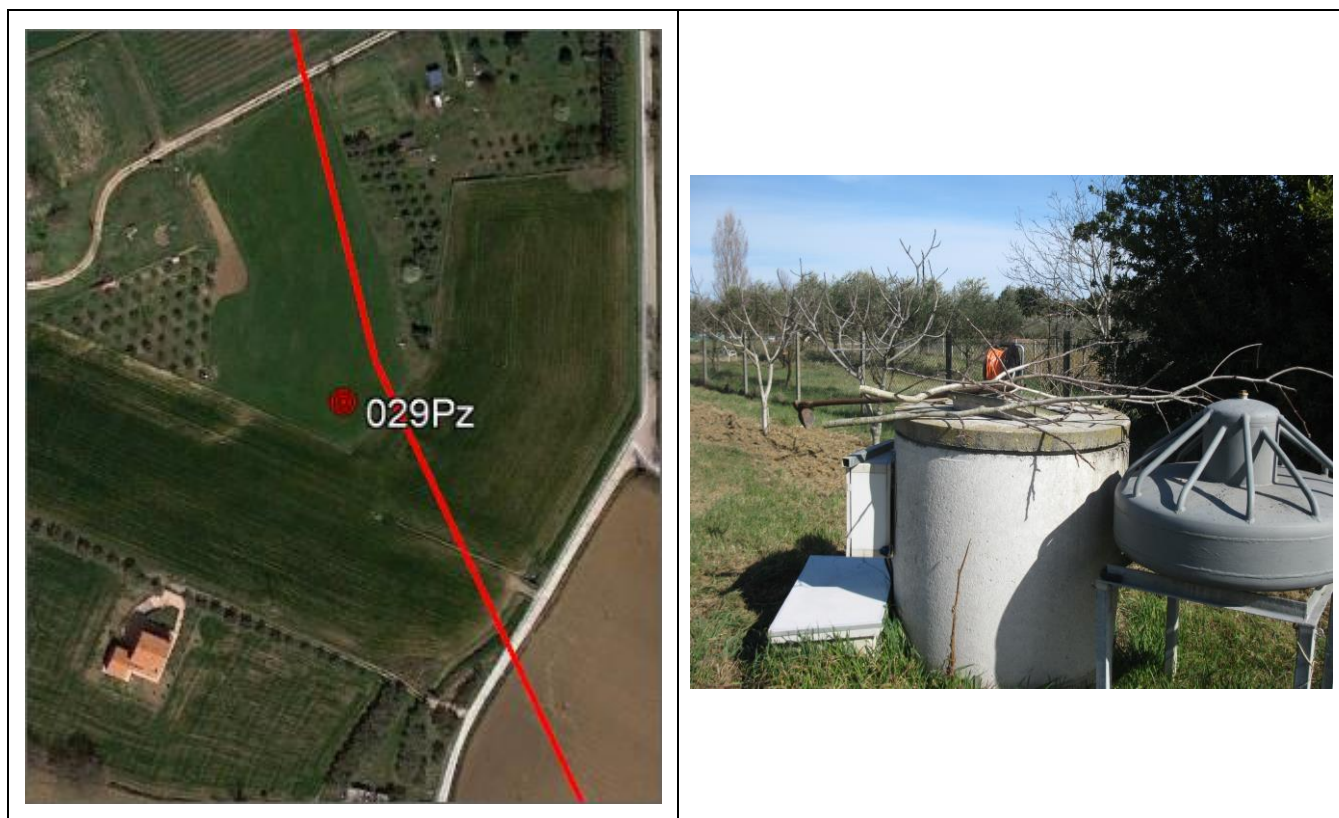

	PROGETTISTA 	COMMESSA NR/17350	CODICE TECNICO
	LOCALITA' REGIONI: EMILIA ROMAGNA E MARCHE	ANNESSE B	
	PROGETTO / IMPIANTO RIFACIMENTO METANODOTTO RAVENNA – CHIETI TRATTO RAVENNA - JESI DN 650 (26''), DP 75 bar ED OPERE CONNESSE		

Scheda N.30

Sigla:030Pz

Comune: Rimini

Provincia: Rimini

Foglio: 103 Mappale: 274

Distanza dal Tracciato (m): 28

Proprietario:

Quota (m s.l.m.): 28,50

Coordinate (WGS84): Lat.44.025141° Long.12.519871°

Contesto geologico-idrogeologico: complesso argilloso

Profondità (m):

Soggiacenza (m): 1,50

Liv. Piezometrico (m s.l.m.): 27,00

Utilizzo: irriguo

Data Rilievo: 05/03/2019

Note:

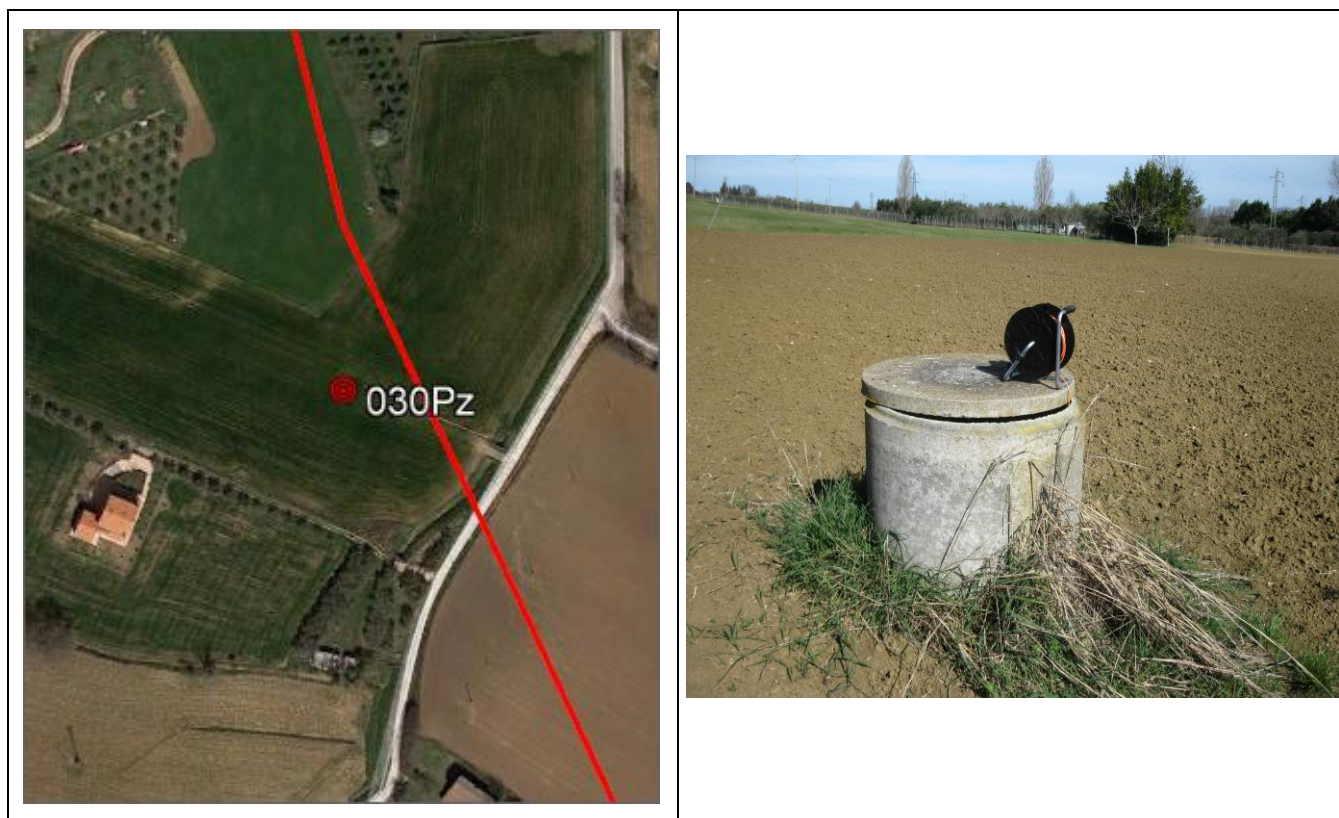

	PROGETTISTA 	COMMESSA NR/17350	CODICE TECNICO
	LOCALITA' REGIONI: EMILIA ROMAGNA E MARCHE	ANNESSO B	
	PROGETTO / IMPIANTO RIFACIMENTO METANODOTTO RAVENNA – CHIETI TRATTO RAVENNA - JESI DN 650 (26''), DP 75 bar ED OPERE CONNESSE		

Scheda N.31

Sigla:031Pz

Comune: Rimini

Provincia: Rimini

Foglio: 114 Rimini Mappale: 33

Distanza dal Tracciato (m): 85

Proprietario:

Quota (m s.l.m.): 32,60

Coordinate (WGS84): Lat.44.022976° Long.12.520019°

Contesto geologico-idrogeologico: complesso argilloso

Profondità (m):

Soggiacenza (m): 1,20

Liv. Piezometrico (m s.l.m.): 31,40

Utilizzo: irriguo

Data Rilievo: 05/03/2019

Note:



	PROGETTISTA 	COMMESSA NR/17350	CODICE TECNICO
	LOCALITA' REGIONI: EMILIA ROMAGNA E MARCHE	ANNESSE B	
	PROGETTO / IMPIANTO RIFACIMENTO METANODOTTO RAVENNA – CHIETI TRATTO RAVENNA - JESI DN 650 (26''), DP 75 bar ED OPERE CONNESSE		

Scheda N.32

Sigla:032Pz

Comune: Rimini

Provincia: Rimini

Foglio: 114 Rimini Mappale: 125

Distanza dal Tracciato (m): 96

Proprietario:

Quota (m s.l.m.): 33,80

Coordinate (WGS84): Lat.44.022331° Long.12.519871°

Contesto geologico-idrogeologico: complesso argilloso

Profondità (m):

Soggiacenza (m): 1,20

Liv. Piezometrico (m s.l.m.): 32,60

Utilizzo: irriguo

Data Rilievo: 05/03/2019

Note:



	PROGETTISTA 	COMMESSA NR/17350	CODICE TECNICO
	LOCALITA' REGIONI: EMILIA ROMAGNA E MARCHE	ANNESSE B	
	PROGETTO / IMPIANTO RIFACIMENTO METANODOTTO RAVENNA – CHIETI TRATTO RAVENNA - JESI DN 650 (26''), DP 75 bar ED OPERE CONNESSE		

Scheda N.33

Sigla:033Pz

Comune: Rimini

Provincia: Rimini

Foglio: 140 Rimini Mappale: 361

Distanza dal Tracciato (m): 18

Proprietario:

Quota (m s.l.m.): 29,03

Coordinate (WGS84): Lat.44.015436° Long.12.534891°

Contesto geologico-idrogeologico: complesso argilloso

Profondità (m):

Soggiacenza (m): 0,70

Liv. Piezometrico (m s.l.m.): 28,33

Utilizzo: irriguo

Data Rilievo: 05/03/2019

Note:

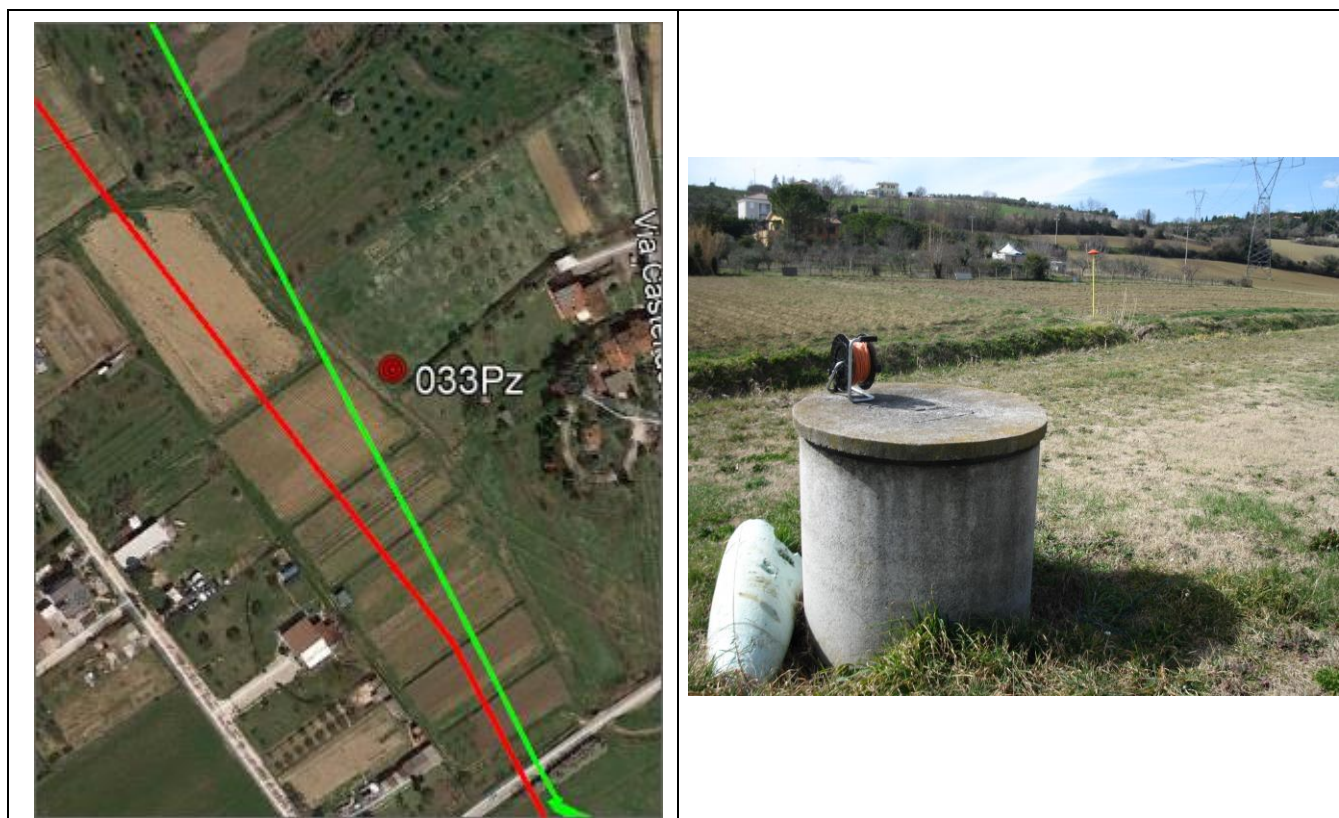

	PROGETTISTA 	COMMESSA NR/17350	CODICE TECNICO
	LOCALITA' REGIONI: EMILIA ROMAGNA E MARCHE	ANNESSE B	
	PROGETTO / IMPIANTO RIFACIMENTO METANODOTTO RAVENNA – CHIETI TRATTO RAVENNA - JESI DN 650 (26''), DP 75 bar ED OPERE CONNESSE		

Scheda N.34

Sigla:034Pz

Comune: Rimini

Provincia: Rimini

Foglio: 142 Rimini Mappale: 562

Distanza dal Tracciato (m): 99

Proprietario:

Quota (m s.l.m.): 24,50

Coordinate (WGS84): Lat.44.008565° long. 12.557788°

Contesto geologico-idrogeologico: complesso argilloso

Profondità (m):

Soggiacenza (m): 1,00

Liv. Piezometrico (m s.l.m.): 23,50

Utilizzo: irriguo

Data Rilievo: 05/04/2019

Note:

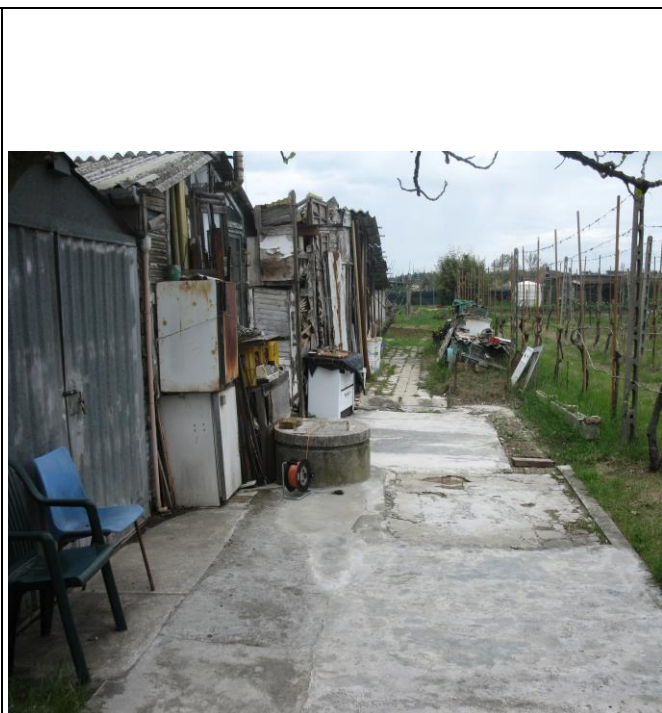

	PROGETTISTA 	COMMESSA NR/17350	CODICE TECNICO
	LOCALITA' REGIONI: EMILIA ROMAGNA E MARCHE	ANNESSO B	
	PROGETTO / IMPIANTO RIFACIMENTO METANODOTTO RAVENNA – CHIETI TRATTO RAVENNA - JESI DN 650 (26''), DP 75 bar ED OPERE CONNESSE		

Scheda N.35

Sigla:035Pz

Comune: Rimini

Provincia: Rimini

Foglio: 165 Mappale: 2424

Distanza dal Tracciato (m): 43

Proprietario:

Quota (m s.l.m.): 35,20

Coordinate (WGS84): Lat.43.995529° Long.12.567805°

Contesto geologico-idrogeologico: complesso alluvionale

Profondità (m):

Soggiacenza (m): 1,80

Liv. Piezometrico (m s.l.m.): 33,40

Utilizzo: irriguo

Data Rilievo: 05/03/2019

Note:



	PROGETTISTA 	COMMESSA NR/17350	CODICE TECNICO
	LOCALITA' REGIONI: EMILIA ROMAGNA E MARCHE	ANNESSE B	
	PROGETTO / IMPIANTO RIFACIMENTO METANODOTTO RAVENNA – CHIETI TRATTO RAVENNA - JESI DN 650 (26’’), DP 75 bar ED OPERE CONNESSE		

Scheda N.38

Sigla:038Pz

Comune: Coriano

Provincia: Rimini

Foglio: 7 Coriano Mappale: 625

Distanza dal Tracciato (m): 310

Proprietario:

Quota (m s.l.m.): 27,20

Coordinate (WGS84): Lat.43.981042° Long.12.595177°

Contesto geologico-idrogeologico: complesso argilloso

Profondità (m):

Soggiacenza (m): 5,30

Liv. Piezometrico (m s.l.m.): 21,90

Utilizzo: irriguo

Data Rilievo: 05/04/2019

Note:



	PROGETTISTA 	COMMESSA NR/17350	CODICE TECNICO
	LOCALITA' REGIONI: EMILIA ROMAGNA E MARCHE	ANNESSO B	
	PROGETTO / IMPIANTO RIFACIMENTO METANODOTTO RAVENNA – CHIETI TRATTO RAVENNA - JESI DN 650 (26''), DP 75 bar ED OPERE CONNESSE		

Scheda N.39

Sigla:039Pz

Comune: Coriano

Provincia: Rimini

Foglio: 8 Coriano Mappale: 29

Distanza dal Tracciato (m): 145

Proprietario:

Quota (m s.l.m.): 28,30

Coordinate (WGS84): Lat.43.983519° Long.12.602625°

Contesto geologico-idrogeologico: complesso alluvionale

Profondità (m):

Soggiacenza (m): 4,20

Liv. Piezometrico (m s.l.m.): 24,10

Utilizzo: irriguo

Data Rilievo: 21/03/2019

Note:



	PROGETTISTA 	COMMESSA NR/17350	CODICE TECNICO
	LOCALITA' REGIONI: EMILIA ROMAGNA E MARCHE	ANNESSE B	
	PROGETTO / IMPIANTO RIFACIMENTO METANODOTTO RAVENNA – CHIETI TRATTO RAVENNA - JESI DN 650 (26''), DP 75 bar ED OPERE CONNESSE		

Scheda N.40

Sigla:040Pz

Comune: Coriano

Provincia: Rimini

Foglio: 8 Coriano Mappale: 81

Distanza dal Tracciato (m): 68

Proprietario:

Quota (m s.l.m.): non misurata Coordinate (WGS84): Lat.43.979891° Long.12.608277°

Contesto geologico-idrogeologico: complesso argilloso

Profondità (m): Soggiacenza (m): non misurata Liv. Piezometrico (m s.l.m.):

Utilizzo: Data Rilievo: 21/03/2019

Note: chiuso impossibile controllo

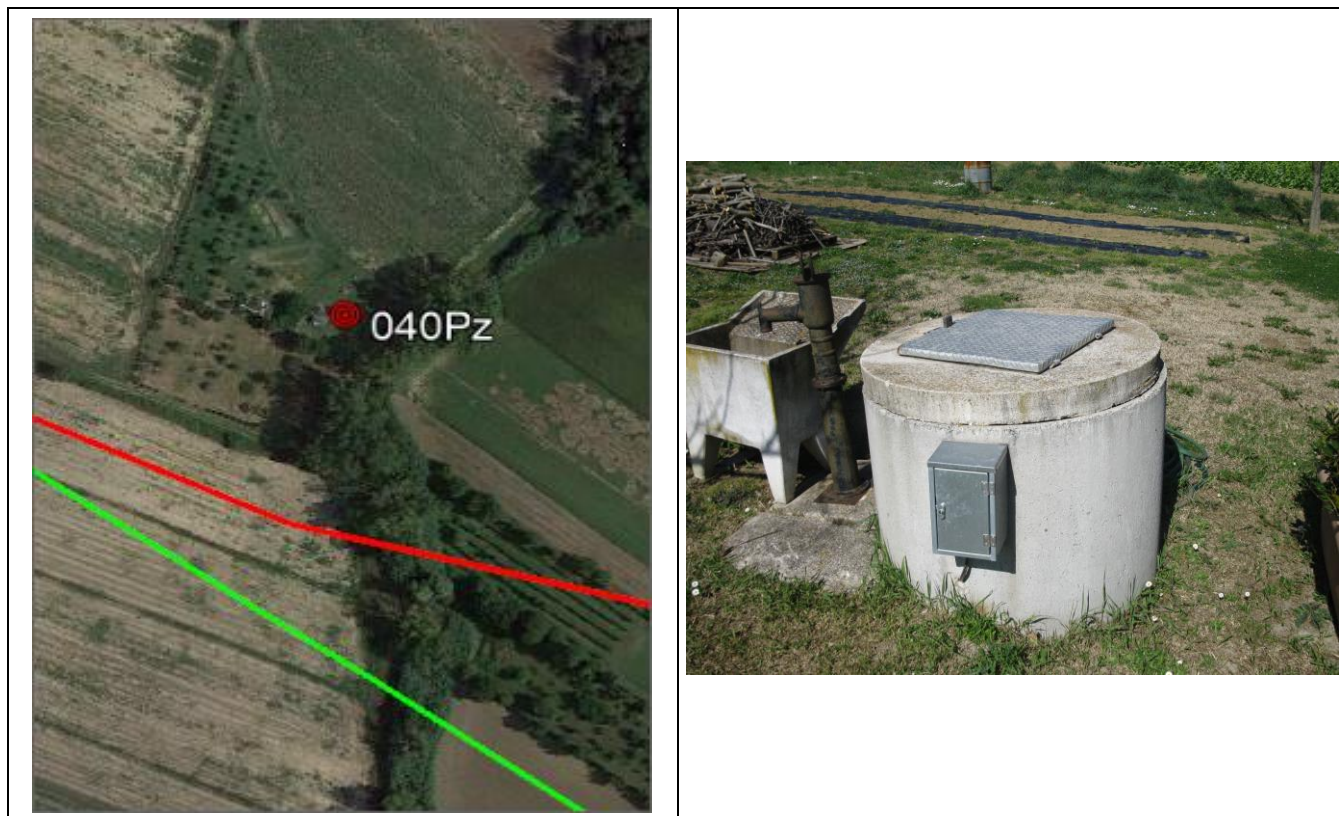

	PROGETTISTA 	COMMESSA NR/17350	CODICE TECNICO
	LOCALITA' REGIONI: EMILIA ROMAGNA E MARCHE	ANNESSO B	
	PROGETTO / IMPIANTO RIFACIMENTO METANODOTTO RAVENNA – CHIETI TRATTO RAVENNA - JESI DN 650 (26''), DP 75 bar ED OPERE CONNESSE		

Scheda N.41

Sigla:041Pz

Comune: Coriano

Provincia: Rimini

Foglio: 19 Coriano Mappale: 557

Distanza dal Tracciato (m): 7

Proprietario:

Quota (m s.l.m.): 31,20

Coordinate (WGS84): Lat.43.977586° Long.12.612216°

Contesto geologico-idrogeologico: complesso argilloso

Profondità (m): Soggiacenza (m): 1,80

Liv. Piezometrico (m s.l.m.): 29,40

Utilizzo: irriguo

Data Rilievo: 21/03/2019

Note:



	PROGETTISTA 	COMMESSA NR/17350	CODICE TECNICO
	LOCALITA' REGIONI: EMILIA ROMAGNA E MARCHE	ANNESSO B	
	PROGETTO / IMPIANTO RIFACIMENTO METANODOTTO RAVENNA – CHIETI TRATTO RAVENNA - JESI DN 650 (26''), DP 75 bar ED OPERE CONNESSE		

Scheda N.42

Sigla:042Pz

Comune: Coriano

Provincia: Rimini

Foglio: 19 Mappale: 492

Distanza dal Tracciato (m): 44

Proprietario:

Quota (m s.l.m.): 31,80

Coordinate (WGS84): Lat.43.977293° Long.12.613656°

Contesto geologico-idrogeologico: complesso argilloso

Profondità (m):

Soggiacenza (m): 1,70

Liv. Piezometrico (m s.l.m.): 30,10

Utilizzo: irriguo

Data Rilievo: 21/03/2019

Note:

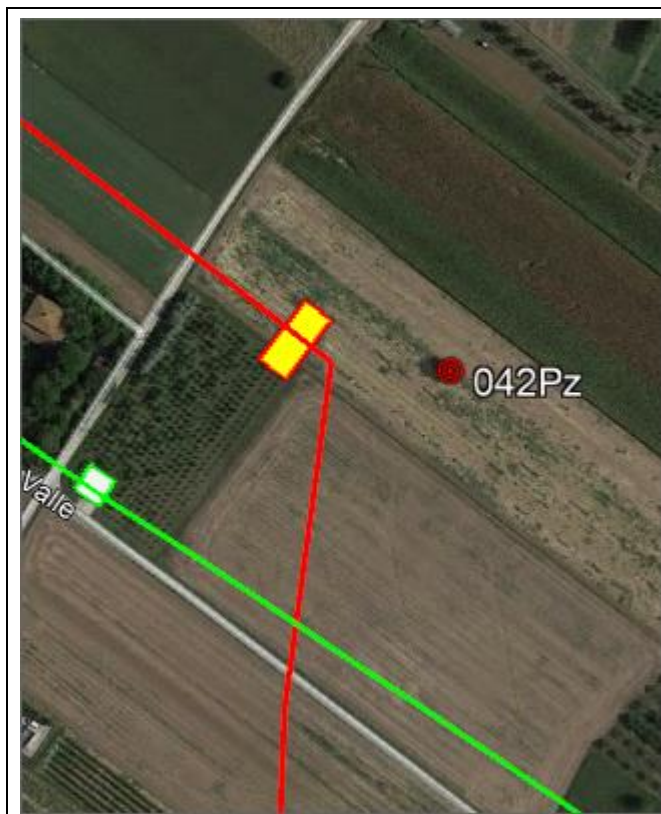

	PROGETTISTA 	COMMESSA NR/17350	CODICE TECNICO
	LOCALITA' REGIONI: EMILIA ROMAGNA E MARCHE	ANNESSE B	
	PROGETTO / IMPIANTO RIFACIMENTO METANODOTTO RAVENNA – CHIETI TRATTO RAVENNA - JESI DN 650 (26’’), DP 75 bar ED OPERE CONNESSE		

Scheda N.43

Sigla:043Pz

Comune: Coriano

Provincia: Rimini

Foglio: 20 Coriano Mappale: 26

Distanza dal Tracciato (m): 134

Proprietario:

Quota (m s.l.m.): 29,10

Coordinate (WGS84): Lat.43.969798° Long.12.630130°

Contesto geologico-idrogeologico: complesso argilloso

Profondità (m):

Soggiacenza (m): 3,90

Liv. Piezometrico (m s.l.m.): 25,20

Utilizzo: irriguo

Data Rilievo: 21/03/2019

Note:

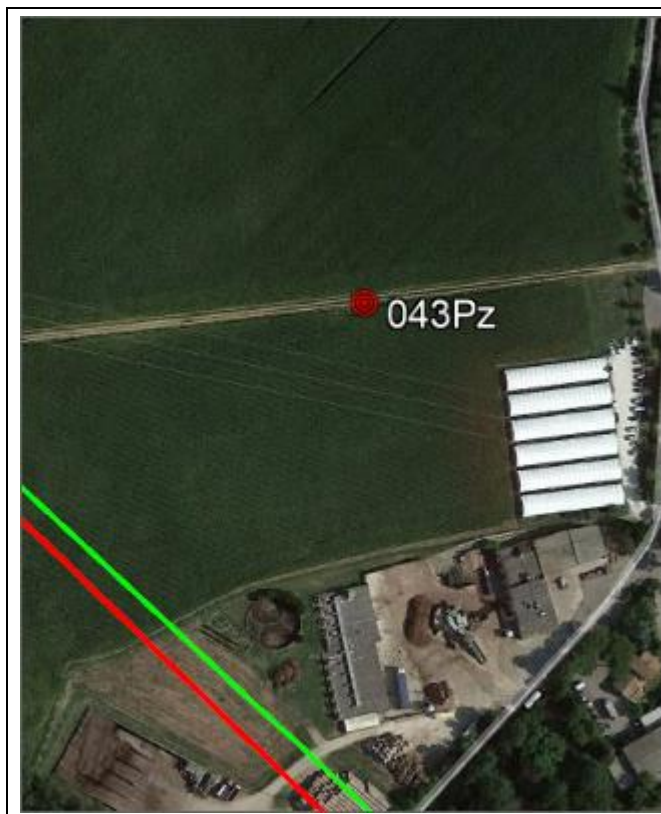

	PROGETTISTA 	COMMESSA NR/17350	CODICE TECNICO
	LOCALITA' REGIONI: EMILIA ROMAGNA E MARCHE	ANNESSE B	
	PROGETTO / IMPIANTO RIFACIMENTO METANODOTTO RAVENNA – CHIETI TRATTO RAVENNA - JESI DN 650 (26’’), DP 75 bar ED OPERE CONNESSE		

Scheda N.44

Sigla:044Pz

Comune: Coriano

Provincia: Rimini

Foglio: 32 Coriano Mappale: 201

Distanza dal Tracciato (m): 6

Proprietario:

Quota (m s.l.m.): 36,80

Coordinate (WGS84): Lat.43.965375° Long.12.633612°

Contesto geologico-idrogeologico: complesso argilloso

Profondità (m):

Soggiacenza (m): 1,70

Liv. Piezometrico (m s.l.m.): 35,10

Utilizzo: irriguo

Data Rilievo: 21/03/219

Note:



	PROGETTISTA 	COMMESSA NR/17350	CODICE TECNICO
	LOCALITA' REGIONI: EMILIA ROMAGNA E MARCHE	ANNESSE B	
	PROGETTO / IMPIANTO RIFACIMENTO METANODOTTO RAVENNA – CHIETI TRATTO RAVENNA - JESI DN 650 (26"), DP 75 bar ED OPERE CONNESSE		

Scheda N.45

Sigla:045Pz

Comune: Misano Adriatico

Provincia: Rimini

Foglio: 13 Misano Adriatico Mappale: 38

Distanza dal Tracciato (m): 27

Proprietario:

Quota (m s.l.m.): 68,80

Coordinate (WGS84): Lat.43.958107° Long.12.648850°

Contesto geologico-idrogeologico: complesso argilloso

Profondità (m):

Soggiacenza (m): 1,20

Liv. Piezometrico (m s.l.m.): 67,60

Utilizzo: irriguo

Data Rilievo: 21/03/2019

Note:



	PROGETTISTA 	COMMESSA NR/17350	CODICE TECNICO
	LOCALITA' REGIONI: EMILIA ROMAGNA E MARCHE	ANNESSE B	
	PROGETTO / IMPIANTO RIFACIMENTO METANODOTTO RAVENNA – CHIETI TRATTO RAVENNA - JESI DN 650 (26’’), DP 75 bar ED OPERE CONNESSE		

Scheda N.46

Sigla:046Pz

Comune: Misano Adriatico

Provincia: Rimini

Foglio: 13 Misano Adriatico Mappale: 48

Distanza dal Tracciato (m): 13

Proprietario:

Quota (m s.l.m.): 67,10

Coordinate (WGS84): Lat.43.956308° Long.12.652147°

Contesto geologico-idrogeologico: complesso argilloso

Profondità (m):

Soggiacenza (m): 1,90

Liv. Piezometrico (m s.l.m.): 65,20

Utilizzo: irriguo

Data Rilievo: 21/03/2019

Note:

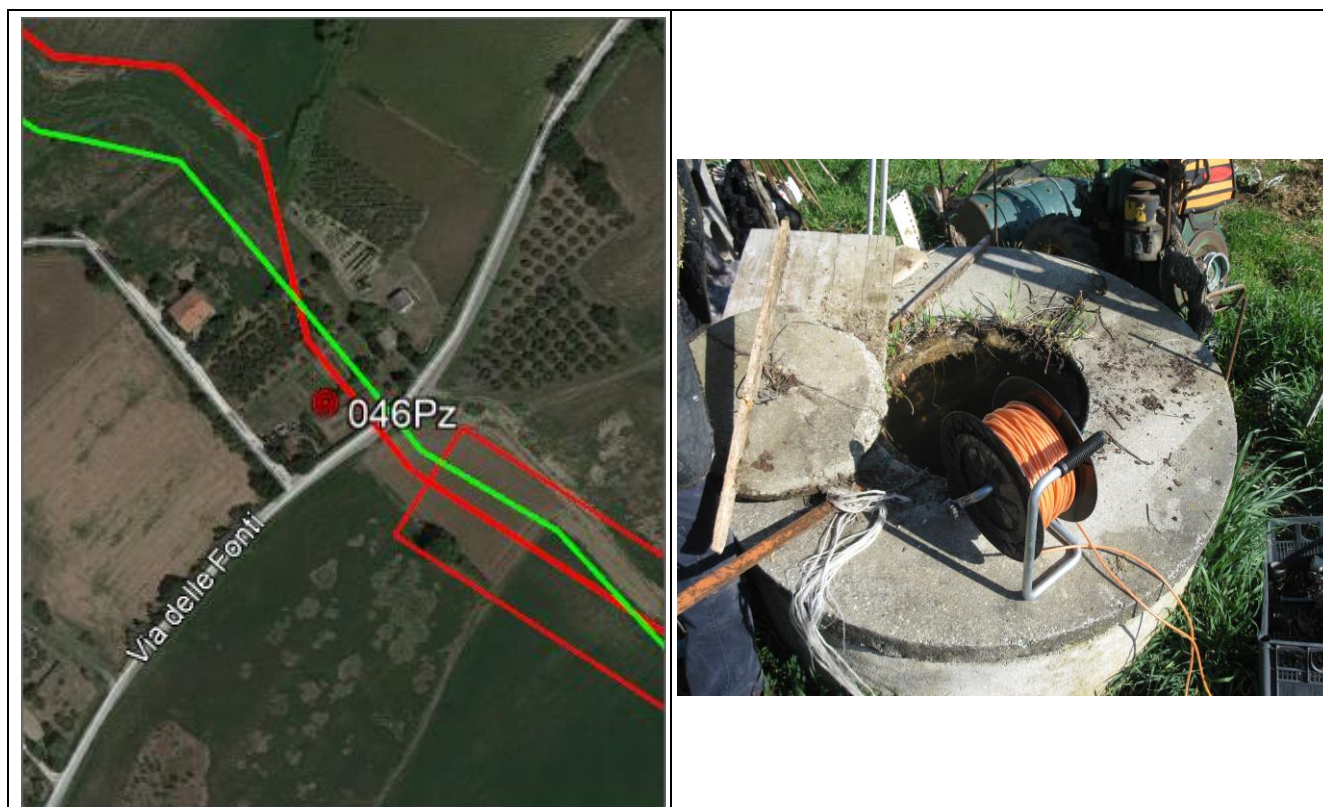

	PROGETTISTA 	COMMESSA NR/17350	CODICE TECNICO
	LOCALITA' REGIONI: EMILIA ROMAGNA E MARCHE	ANNESSO B	
	PROGETTO / IMPIANTO RIFACIMENTO METANODOTTO RAVENNA – CHIETI TRATTO RAVENNA - JESI DN 650 (26''), DP 75 bar ED OPERE CONNESSE		

Scheda N.47

Sigla:047Pz

Comune: Misano Adriatico

Provincia: Rimini

Foglio:24 Misano Adriatico Mappale 67

Distanza dal Tracciato (m): 8

Proprietario:

Quota (m s.l.m.): 53,30

Coordinate (WGS84): Lat.43.952738° Long.12.658794°

Contesto geologico-idrogeologico: complesso argilloso

Profondità (m):

Soggiacenza (m): 1,70

Liv. Piezometrico (m s.l.m.): 51,60

Utilizzo: domestico collettivo

Data Rilievo: 19/03/2019

Note: pozzo in area comunale uso potabile

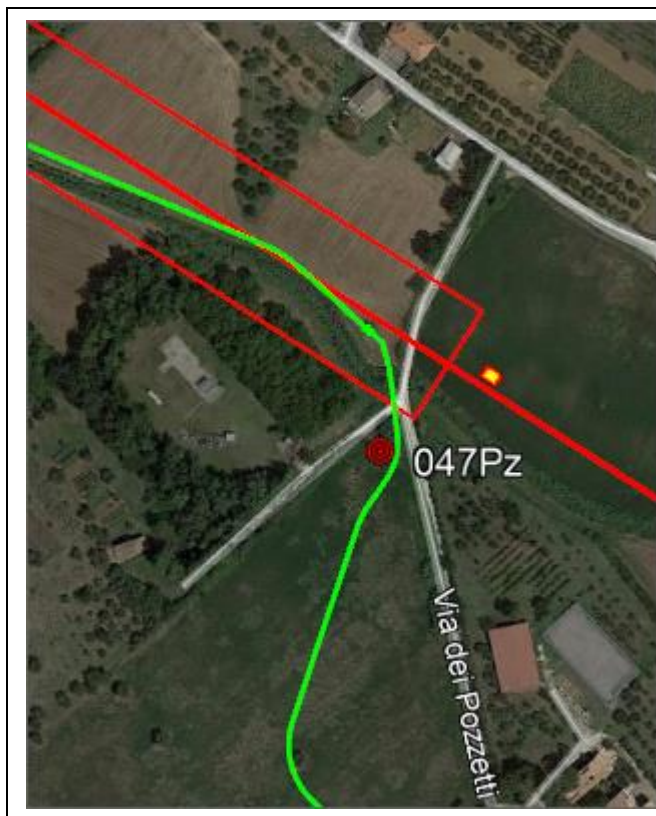

	PROGETTISTA 	COMMESSA NR/17350	CODICE TECNICO
	LOCALITA' REGIONI: EMILIA ROMAGNA E MARCHE	ANNESSO B	
	PROGETTO / IMPIANTO RIFACIMENTO METANODOTTO RAVENNA – CHIETI TRATTO RAVENNA - JESI DN 650 (26''), DP 75 bar ED OPERE CONNESSE		

Scheda N.48

Sigla:048Pz

Comune: Misano Adriatico

Provincia: Rimini

Foglio:25 Misano Adriatico Mappale 595

Distanza dal Tracciato (m): 15

Proprietario:

Quota (m s.l.m.): 51,60

Coordinate (WGS84): Lat.43.952651° Long.12.659083°

Contesto geologico-idrogeologico: complesso argilloso

Profondità (m):

Soggiacenza (m): 2,40

Liv. Piezometrico (m s.l.m.): 49,20

Utilizzo: irriguo

Data Rilievo: 19/03/2019

Note:

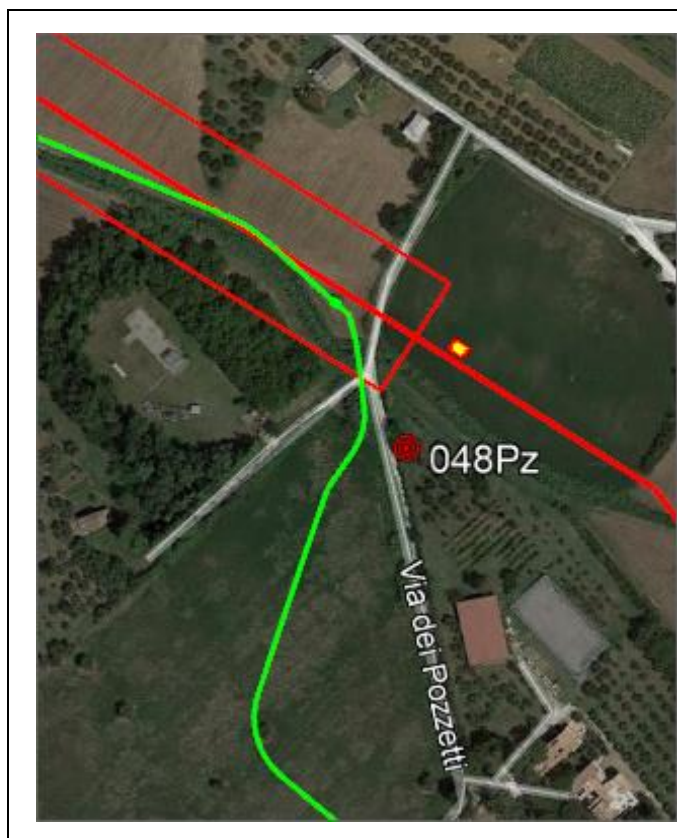

	PROGETTISTA 	COMMESSA NR/17350	CODICE TECNICO
	LOCALITA' REGIONI: EMILIA ROMAGNA E MARCHE	ANNESSE B	
	PROGETTO / IMPIANTO RIFACIMENTO METANODOTTO RAVENNA – CHIETI TRATTO RAVENNA - JESI DN 650 (26''), DP 75 bar ED OPERE CONNESSE		

Scheda N.49

Sigla:049Pz

Comune: Misano Adriatico

Provincia: Rimini

Foglio: 27 Misano Adriatico Mappale: 670

Distanza dal Tracciato (m): 72

Proprietario:

Quota (m s.l.m.): 43

Coordinate (WGS84): Lat.43.941739° Long.12.664273°

Contesto geologico-idrogeologico: complesso argilloso

Profondità (m):

Soggiacenza (m): 6,70

Liv. Piezometrico (m s.l.m.): 36,30

Utilizzo: irriguo

Data Rilievo: 03/04/2019

Note:



	PROGETTISTA 	COMMESSA NR/17350	CODICE TECNICO
	LOCALITA' REGIONI: EMILIA ROMAGNA E MARCHE	ANNESSE B	
	PROGETTO / IMPIANTO RIFACIMENTO METANODOTTO RAVENNA – CHIETI TRATTO RAVENNA - JESI DN 650 (26’’), DP 75 bar ED OPERE CONNESSE		

Scheda N.50

Sigla:050Pz

Comune: Misano Adriatico

Provincia: Rimini

Foglio: 27 Misano Adriatico Mappale: 260

Distanza dal Tracciato (m): 36

Proprietario:

Quota (m s.l.m.): 45,90

Coordinate (WGS84): Lat.43.940340° Long.12.667796°

Contesto geologico-idrogeologico: complesso argilloso

Profondità (m):

Soggiacenza (m): 4,10

Liv. Piezometrico (m s.l.m.): 41,80

Utilizzo: irriguo

Data Rilievo: 19/03/2019

Note:



	PROGETTISTA 	COMMESSA NR/17350	CODICE TECNICO
	LOCALITA' REGIONI: EMILIA ROMAGNA E MARCHE	ANNESSO B	
	PROGETTO / IMPIANTO RIFACIMENTO METANODOTTO RAVENNA – CHIETI TRATTO RAVENNA - JESI DN 650 (26''), DP 75 bar ED OPERE CONNESSE		

Scheda N.51

Sigla:051Pz

Comune: Misano Adriatico

Provincia: Rimini

Foglio:27 Misano Adriatico Mappale: 160

Distanza dal Tracciato (m): 75

Proprietario:

Quota (m s.l.m.): 34,20

Coordinate (WGS84): Lat.43.937890° Long.12.678048°

Contesto geologico-idrogeologico: complesso alluvionale

Profondità (m):

Soggiacenza (m): 1,70

Liv. Piezometrico (m s.l.m.): 32,50

Utilizzo: irriguo

Data Rilievo: 03/04/2019

Note:

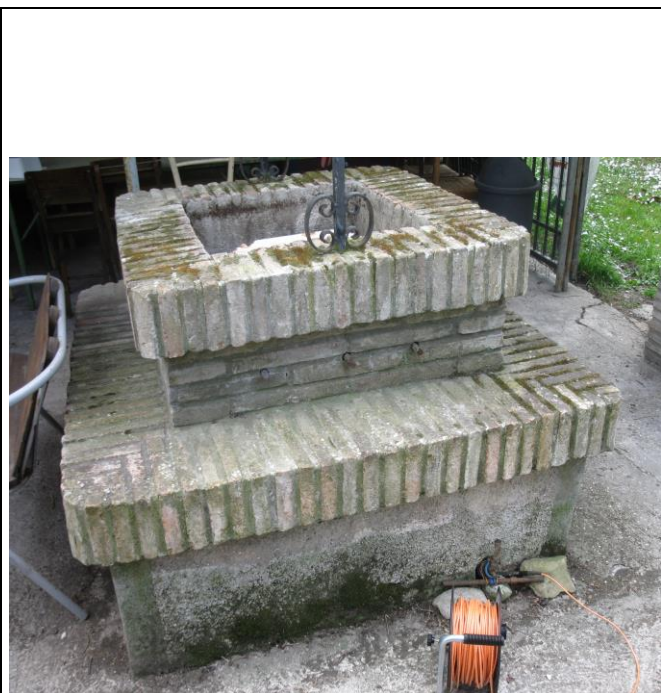

	PROGETTISTA 	COMMESSA NR/17350	CODICE TECNICO
	LOCALITA' REGIONI: EMILIA ROMAGNA E MARCHE	ANNESSE B	
	PROGETTO / IMPIANTO RIFACIMENTO METANODOTTO RAVENNA – CHIETI TRATTO RAVENNA - JESI DN 650 (26''), DP 75 bar ED OPERE CONNESSE		

Scheda N.52

Sigla:052Pz

Comune: San Giovanni in Marignano

Provincia: Rimini

Foglio: 13 San Giovanni in Marignano Mappale: 79

Distanza dal Tracciato (m): 72

Proprietario:

Quota (m s.l.m.): 36,90

Coordinate (WGS84): Lat.43.934971° Long.12.686087°

Contesto geologico-idrogeologico: complesso alluvionale

Profondità (m):

Soggiacenza (m): 6,10

Liv. Piezometrico (m s.l.m.): 30,80

Utilizzo: irriguo

Data Rilievo: 19/03/2019

Note:



	PROGETTISTA 	COMMESSA NR/17350	CODICE TECNICO
	LOCALITA' REGIONI: EMILIA ROMAGNA E MARCHE	ANNESSO B	
	PROGETTO / IMPIANTO RIFACIMENTO METANODOTTO RAVENNA – CHIETI TRATTO RAVENNA - JESI DN 650 (26’’), DP 75 bar ED OPERE CONNESSE		

Scheda N.54

Sigla:054Pz

Comune: San Giovanni in Marignano

Provincia: Rimini

Foglio: 24 San Giovanni in Marignano Mappale: 219

Distanza dal Tracciato (m): 56

Proprietario:

Quota (m s.l.m.): 29,70

Coordinate (WGS84): Lat.43.924187° Long.12.722928°

Contesto geologico-idrogeologico: complesso argilloso

Profondità (m):

Soggiacenza (m): 3,30

Liv. Piezometrico (m s.l.m.): 26,40

Utilizzo: irriguo

Data Rilievo: 03/04/2019

Note:

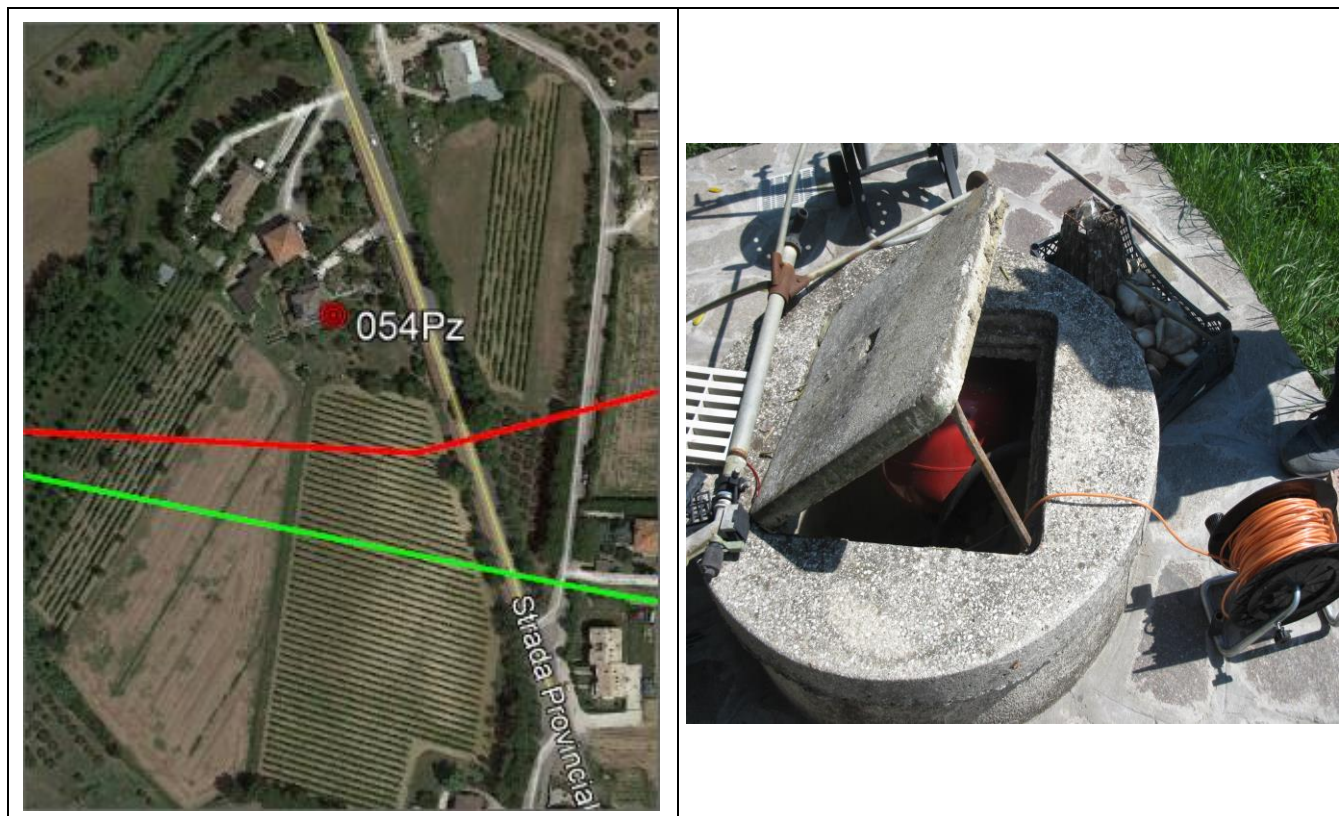

	PROGETTISTA 	COMMESSA NR/17350	CODICE TECNICO
	LOCALITA' REGIONI: EMILIA ROMAGNA E MARCHE	ANNESSO B	
	PROGETTO / IMPIANTO RIFACIMENTO METANODOTTO RAVENNA – CHIETI TRATTO RAVENNA - JESI DN 650 (26''), DP 75 bar ED OPERE CONNESSE		

Scheda N.55

Sigla:055Pz

Comune: Gradara

Provincia: Pesaro-Urbino

Foglio: 12 Gradara Mappale 324

Distanza dal Tracciato (m): 32

Proprietario:

Quota (m s.l.m.): non misurata Coordinate (WGS84) Lat.43.929150° Long.12.750131°

Contesto geologico-idrogeologico: complesso argilloso

Profondità (m): Soggiacenza (m): non misurata Liv. Piezometrico (m s.l.m.):

Utilizzo: Data Rilievo: 19/03/2019

Note: pozzo chiuso impossibile lettura, presenza di una sorgente 100 m a monte del pozzo



	PROGETTISTA 	COMMESSA NR/17350	CODICE TECNICO
	LOCALITA' REGIONI: EMILIA ROMAGNA E MARCHE	ANNESSE B	
	PROGETTO / IMPIANTO RIFACIMENTO METANODOTTO RAVENNA – CHIETI TRATTO RAVENNA - JESI DN 650 (26''), DP 75 bar ED OPERE CONNESSE		

Scheda N.56

Sigla:056Pz

Comune: Gradara

Provincia: Pesaro-Urbino

Foglio: 12 Gradara Mappale: 284

Distanza dal Tracciato (m): 123

Proprietario:

Quota (m s.l.m.): 48,90

Coordinate (WGS84): Lat.43.928672° Long.12.760013°

Contesto geologico-idrogeologico: complesso argilloso

Profondità (m):

Soggiacenza (m): 1,10

Liv. Piezometrico (m s.l.m.): 47,80

Utilizzo: irriguo

Data Rilievo: 18/03/2019

Note:



	PROGETTISTA 	COMMESSA NR/17350	CODICE TECNICO
	LOCALITA' REGIONI: EMILIA ROMAGNA E MARCHE	ANNESSE B	
	PROGETTO / IMPIANTO RIFACIMENTO METANODOTTO RAVENNA – CHIETI TRATTO RAVENNA - JESI DN 650 (26''), DP 75 bar ED OPERE CONNESSE		

Scheda N.57

Sigla:057Pz

Comune: Gradara

Provincia: Pesaro-Urbino

Foglio: 7 Gradara Mappale 491

Distanza dal Tracciato (m): 82

Proprietario:

Quota (m s.l.m.): 33,10

Coordinate (WGS84): Lat.43.931930° Long.12.775577°

Contesto geologico-idrogeologico: complesso argilloso

Profondità (m):

Soggiacenza (m): 1,90

Liv. Piezometrico (m s.l.m.): 31,20

Utilizzo: irriguo

Data Rilievo: 18/03/2019

Note:

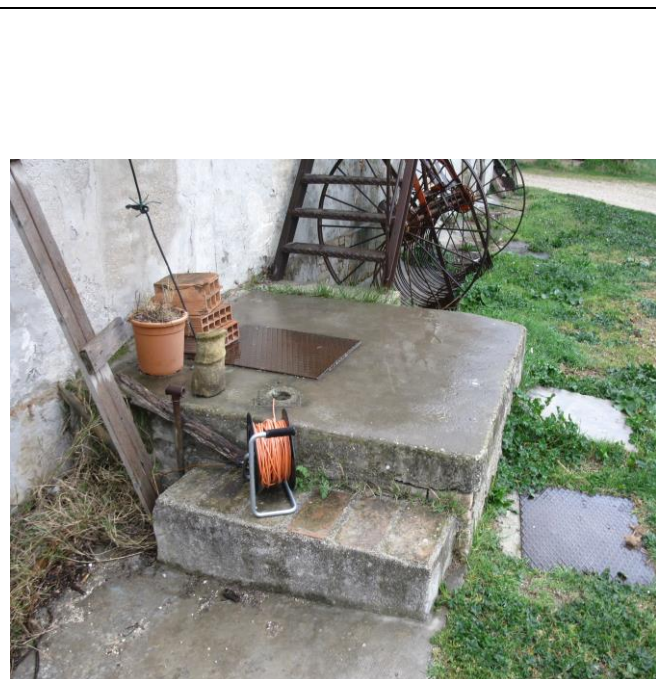

	PROGETTISTA 	COMMESSA NR/17350	CODICE TECNICO
	LOCALITA' REGIONI: EMILIA ROMAGNA E MARCHE	ANNESSE B	
	PROGETTO / IMPIANTO RIFACIMENTO METANODOTTO RAVENNA – CHIETI TRATTO RAVENNA - JESI DN 650 (26''), DP 75 bar ED OPERE CONNESSE		

Scheda N.58

Sigla:058Pz

Comune: Tavullia

Provincia: Pesaro-Urbino

Foglio: 15 Tavullia Mappale: 122

Distanza dal Tracciato (m): 18

Proprietario:

Quota (m s.l.m.): 36,30

Coordinate (WGS84): Lat.43.904438° Long.12.797309°

Contesto geologico-idrogeologico: complesso argilloso

Profondità (m):

Soggiacenza (m): 1,70

Liv. Piezometrico (m s.l.m.): 34,60

Utilizzo: irriguo

Data Rilievo: 18/03/2019

Note:

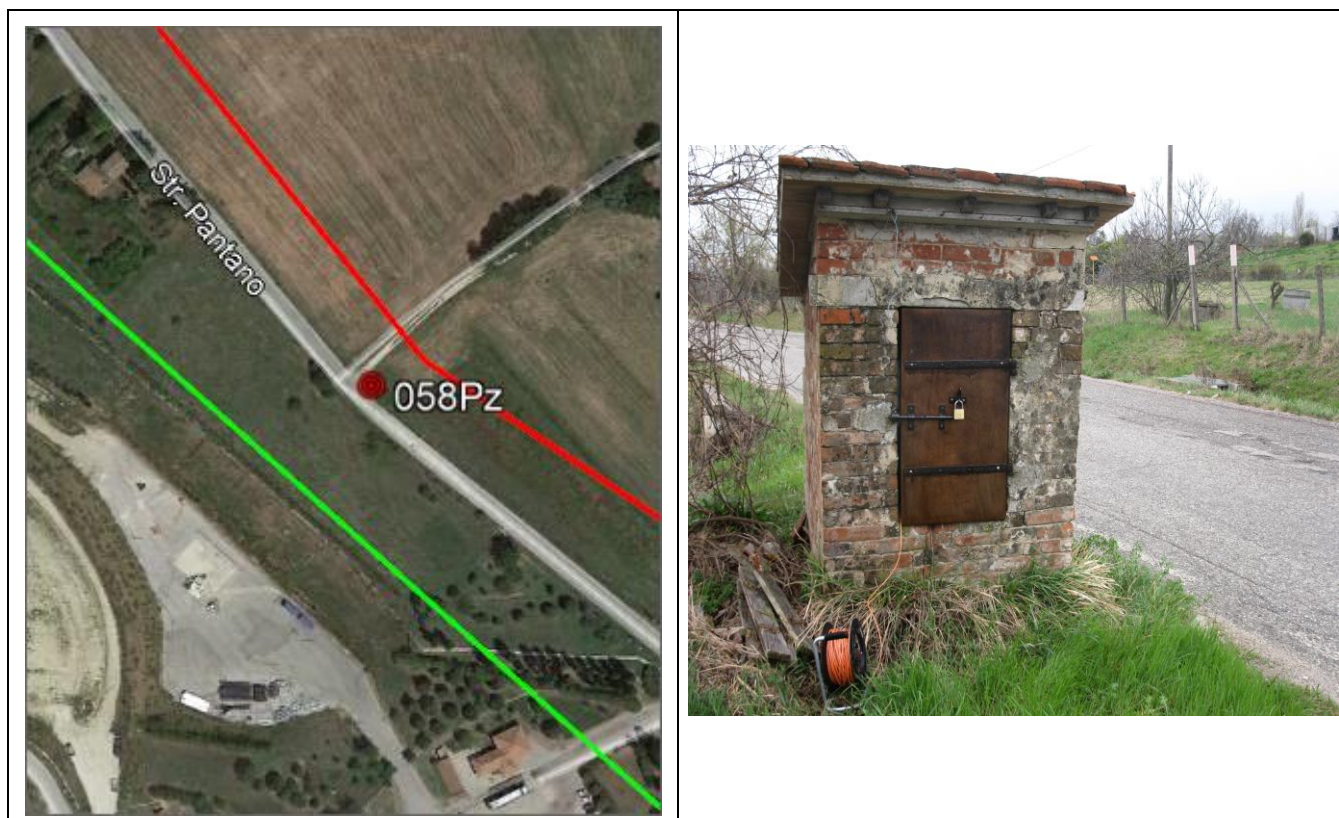

	PROGETTISTA 	COMMESSA NR/17350	CODICE TECNICO
	LOCALITA' REGIONI: EMILIA ROMAGNA E MARCHE	ANNESSE B	
	PROGETTO / IMPIANTO RIFACIMENTO METANODOTTO RAVENNA – CHIETI TRATTO RAVENNA - JESI DN 650 (26''), DP 75 bar ED OPERE CONNESSE		

Scheda N.59

Sigla:059Pz

Comune: Tavullia

Provincia: Pesaro-Urbino

Foglio: 21 Tavullia Mappale: 85

Distanza dal Tracciato (m): 55

Proprietario:

Quota (m s.l.m.): 37,50

Coordinate (WGS84): Lat.43.901115° Long.12.803464°

Contesto geologico-idrogeologico: complesso argilloso

Profondità (m):

Soggiacenza (m): 1,50

Liv. Piezometrico (m s.l.m.): 36,00

Utilizzo: irriguo

Data Rilievo: 18/03/2019

Note:



	PROGETTISTA 	COMMESSA NR/17350	CODICE TECNICO
	LOCALITA' REGIONI: EMILIA ROMAGNA E MARCHE	ANNESSO B	
	PROGETTO / IMPIANTO RIFACIMENTO METANODOTTO RAVENNA – CHIETI TRATTO RAVENNA - JESI DN 650 (26''), DP 75 bar ED OPERE CONNESSE		

Scheda N.60

Sigla:060Pz

Comune: Pesaro

Provincia: Pesaro-Urbino

Foglio: 5 Pesaro Mappale: 57

Distanza dal Tracciato (m): 21

Proprietario:

Quota (m s.l.m.): 35,00

Coordinate (WGS84): Lat.43.887397° Long.12.815167°

Contesto geologico-idrogeologico: complesso argilloso

Profondità (m):

Soggiacenza (m): 2,00

Liv. Piezometrico (m s.l.m.): 34,00

Utilizzo: irriguo

Data Rilievo: 18/03/2019

Note:



	PROGETTISTA 	COMMESSA NR/17350	CODICE TECNICO
	LOCALITA' REGIONI: EMILIA ROMAGNA E MARCHE	ANNESSO B	
	PROGETTO / IMPIANTO RIFACIMENTO METANODOTTO RAVENNA – CHIETI TRATTO RAVENNA - JESI DN 650 (26''), DP 75 bar ED OPERE CONNESSE		

Scheda N.61

Sigla:061Pz

Comune: Pesaro

Provincia: Pesaro-Urbino

Foglio: 4 Pesaro Sez. Ginestreto Mappale: 164

Distanza dal Tracciato (m): 130

Proprietario:

Quota (m s.l.m.): Coordinate (WGS84): Lat.43.868866° Long.12.832377°

Contesto geologico-idrogeologico: complesso alluvionale

Profondità (m): Soggiacenza (m): Liv. Piezometrico (m s.l.m.):

Utilizzo: Data Rilievo: 18/03/2019

Note: pozzi consorzio di bonifica



	PROGETTISTA 	COMMESSA NR/17350	CODICE TECNICO
	LOCALITA' REGIONI: EMILIA ROMAGNA E MARCHE	ANNESSE B	
	PROGETTO / IMPIANTO RIFACIMENTO METANODOTTO RAVENNA – CHIETI TRATTO RAVENNA - JESI DN 650 (26''), DP 75 bar ED OPERE CONNESSE		

Scheda N.62

Sigla:062Pz

Comune: Pesaro

Provincia: Pesaro-Urbino

Foglio: 4 Pesaro Sez. Ginestreto Mappale: 108

Distanza dal Tracciato (m): 58

Proprietario:

Quota (m s.l.m.): 23,70

Coordinate (WGS84): Lat.43.866368° Long.12.833493°

Contesto geologico-idrogeologico: complesso alluvionale

Profondità (m):

Soggiacenza (m): 9,60

Liv. Piezometrico (m s.l.m.): 14,10

Utilizzo: irriguo

Data Rilievo: 18/03/2019

Note:



	PROGETTISTA 	COMMESSA NR/17350	CODICE TECNICO
	LOCALITA' REGIONI: EMILIA ROMAGNA E MARCHE	ANNESSE B	
	PROGETTO / IMPIANTO RIFACIMENTO METANODOTTO RAVENNA – CHIETI TRATTO RAVENNA - JESI DN 650 (26''), DP 75 bar ED OPERE CONNESSE		

Scheda N.63

Sigla:063Pz

Comune: Pesaro

Provincia: Pesaro-Urbino

Foglio: 12 Pesaro Sez. Ginestreto Mappale: 81

Distanza dal Tracciato (m): 25

Proprietario:

Quota (m s.l.m.): 153,50

Coordinate (WGS84): Lat.43.852065° Long.12.852247°

Contesto geologico-idrogeologico: complesso argilloso

Profondità (m):

Soggiacenza (m): 1,50

Liv. Piezometrico (m s.l.m.): 152,00

Utilizzo: irriguo

Data Rilievo: 18/03/2019

Note:

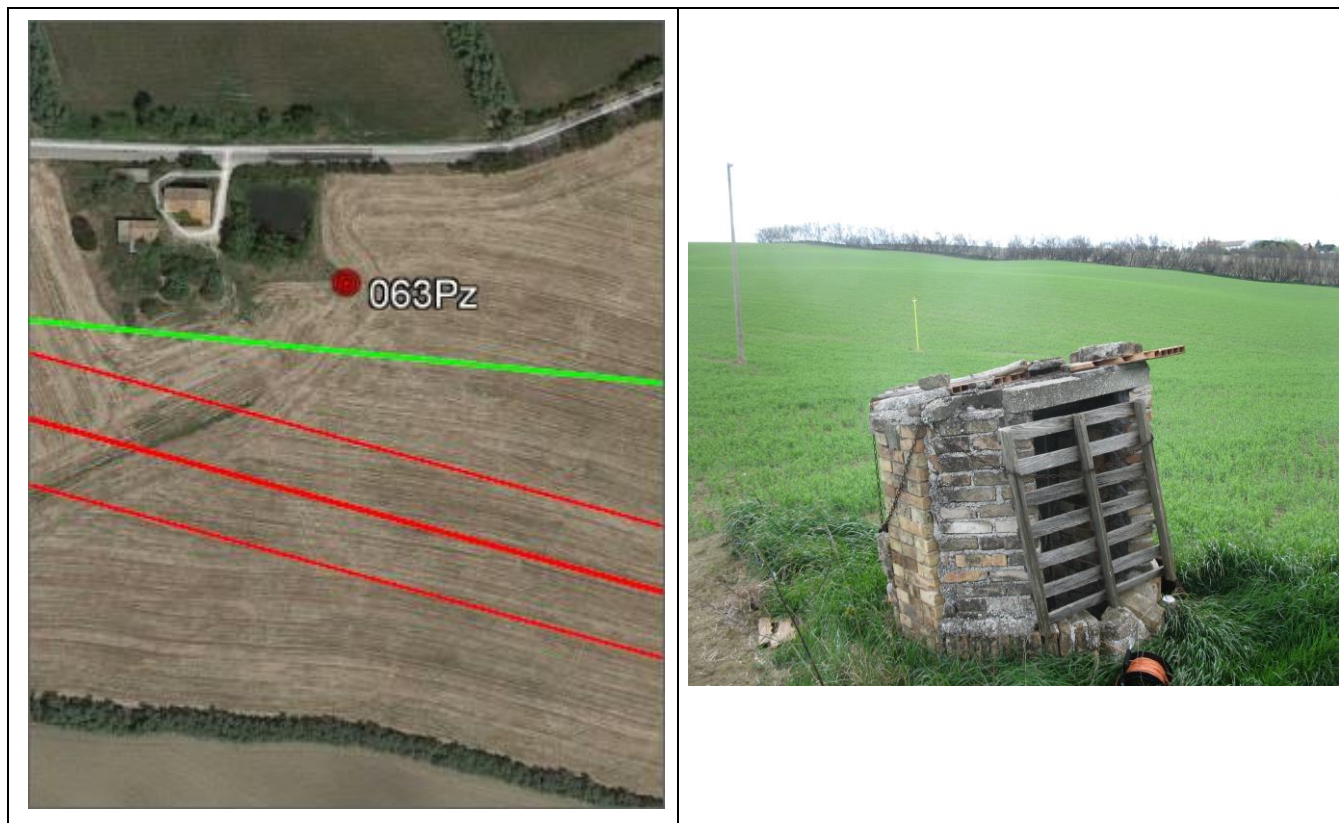

	PROGETTISTA 	COMMESSA NR/17350	CODICE TECNICO
	LOCALITA' REGIONI: EMILIA ROMAGNA E MARCHE	ANNESSO B	
	PROGETTO / IMPIANTO RIFACIMENTO METANODOTTO RAVENNA – CHIETI TRATTO RAVENNA - JESI DN 650 (26''), DP 75 bar ED OPERE CONNESSE		

Scheda N.65

Sigla:065Pz

Comune: Pesaro

Provincia: Pesaro-Urbino

Foglio: 12 Pesaro-Candelara

Mappale: 35

Distanza dal Tracciato (m): 32

Proprietario:

Quota (m s.l.m.): 51,30

Coordinate (WGS84): Lat.43.837000° Long.12.874274°

Contesto geologico-idrogeologico: complesso argilloso

Profondità (m):

Soggiacenza (m): 3,70

Liv. Piezometrico (m s.l.m.): 47,60

Utilizzo: irriguo

Data Rilievo: 03/04/2019

Note:



	PROGETTISTA 	COMMESSA NR/17350	CODICE TECNICO
	LOCALITA' REGIONI: EMILIA ROMAGNA E MARCHE	ANNESSE B	
	PROGETTO / IMPIANTO RIFACIMENTO METANODOTTO RAVENNA – CHIETI TRATTO RAVENNA - JESI DN 650 (26''), DP 75 bar ED OPERE CONNESSE		

Scheda N.66

Sigla:066Pz

Comune: Pesaro

Provincia: Pesaro-Urbino

Foglio: 14 Pesaro-Candelara

Mappale: 12

Distanza dal Tracciato (m): 97

Proprietario:

Quota (m s.l.m.): 57,90

Coordinate (WGS84): Lat.43.834726° Long.12.875074°

Contesto geologico-idrogeologico: complesso argilloso

Profondità (m):

Soggiacenza (m): 6,10

Liv. Piezometrico (m s.l.m.): 51,80

Utilizzo: irriguo

Data Rilievo: 03/04/2019

Note:

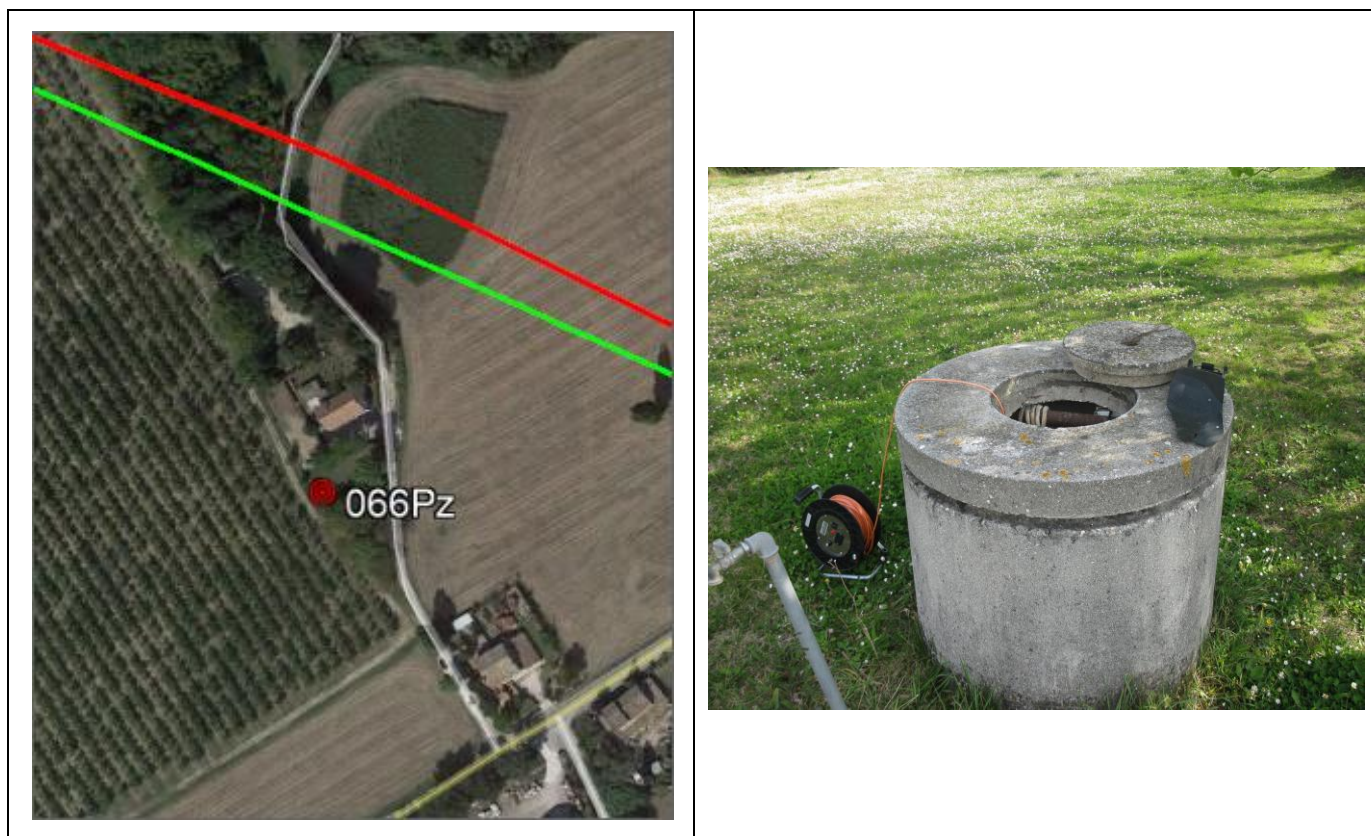

	PROGETTISTA 	COMMESSA NR/17350	CODICE TECNICO
	LOCALITA' REGIONI: EMILIA ROMAGNA E MARCHE	ANNESSE B	
	PROGETTO / IMPIANTO RIFACIMENTO METANODOTTO RAVENNA – CHIETI TRATTO RAVENNA - JESI DN 650 (26’’), DP 75 bar ED OPERE CONNESSE		

Scheda N.67

Sigla:067Pz

Comune: Pesaro

Provincia: Pesaro-Urbino

Foglio: 14 Pesaro-Candelara

Mappale: 192

Distanza dal Tracciato (m): 72

Proprietario:

Quota (m s.l.m.). 61,00

Coordinate (WGS84): Lat.43.834253° Long.12.877253°

Contesto geologico-idrogeologico: complesso argilloso

Profondità (m):

Soggiacenza (m): 3,00

Liv. Piezometrico (m s.l.m.): 58,00

Utilizzo: domestico

Data Rilievo: 03/04/2019

Note:



	PROGETTISTA 	COMMESSA NR/17350	CODICE TECNICO
	LOCALITA' REGIONI: EMILIA ROMAGNA E MARCHE	ANNESSO B	
	PROGETTO / IMPIANTO RIFACIMENTO METANODOTTO RAVENNA – CHIETI TRATTO RAVENNA - JESI DN 650 (26''), DP 75 bar ED OPERE CONNESSE		

Scheda N.68

Sigla:068Pz

Comune: Pesaro-Candelara

Provincia: Pesaro-Urbino

Foglio: 14 Pesaro-Candelara Mappale: 78

Distanza dal Tracciato (m): 55

Proprietario:

Quota (m s.l.m.): 62,20

Coordinate (WGS84): Lat.43.834518° Long.12.881942°

Contesto geologico-idrogeologico: complesso argilloso

Profondità (m): Soggiacenza (m): 2,80

Liv. Piezometrico (m s.l.m.): 59,40

Utilizzo: irriguo

Data Rilievo: 14/03/2019

Note:

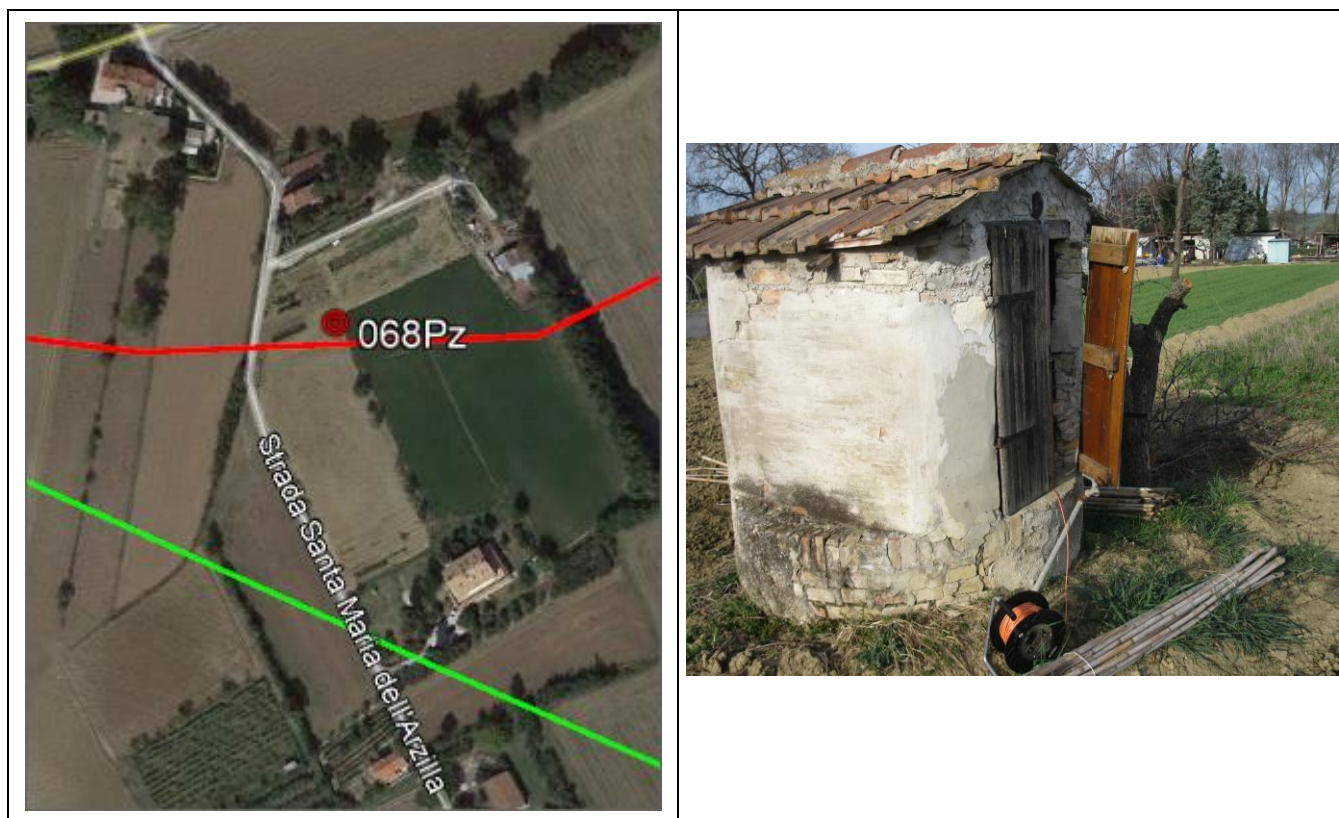

	PROGETTISTA 	COMMESSA NR/17350	CODICE TECNICO
	LOCALITA' REGIONI: EMILIA ROMAGNA E MARCHE	ANNESSO B	
	PROGETTO / IMPIANTO RIFACIMENTO METANODOTTO RAVENNA – CHIETI TRATTO RAVENNA - JESI DN 650 (26''), DP 75 bar ED OPERE CONNESSE		

Scheda N.69

Sigla:069Pz

Comune: Novilara

Provincia: Pesaro-Urbino

Foglio: 14 Pesaro Sez. Novilara Mappale: 246

Distanza dal Tracciato (m): 30

Proprietario:

Quota (m s.l.m.):87,20

Coordinate (WGS84): Lat.43.833297° Long.12.886816°

Contesto geologico-idrogeologico: complesso argilloso

Profondità (m):

Soggiacenza (m): 2,80

Liv. Piezometrico (m s.l.m.): 84,40

Utilizzo: irriguo

Data Rilievo: 14/03/2019

Note:



	PROGETTISTA 	COMMESSA NR/17350	CODICE TECNICO
	LOCALITA' REGIONI: EMILIA ROMAGNA E MARCHE	ANNESSO B	
	PROGETTO / IMPIANTO RIFACIMENTO METANODOTTO RAVENNA – CHIETI TRATTO RAVENNA - JESI DN 650 (26’’), DP 75 bar ED OPERE CONNESSE		

Scheda N.70

Sigla:070Pz

Comune: Mombaroccio

Provincia: Pesaro-Urbino

Foglio: 21 Mombaroccio Mappale: 86

Distanza dal Tracciato (m): 23

Proprietario:

Quota (m s.l.m.): 148,00

Coordinate (WGS84): Lat.43.810183° Long.12.909812°

Contesto geologico-idrogeologico: complesso argilloso

Profondità (m):

Soggiacenza (m): 5,00

Liv. Piezometrico (m s.l.m.): 143,00

Utilizzo: irriguo

Data Rilievo: 14/03/2019

Note:

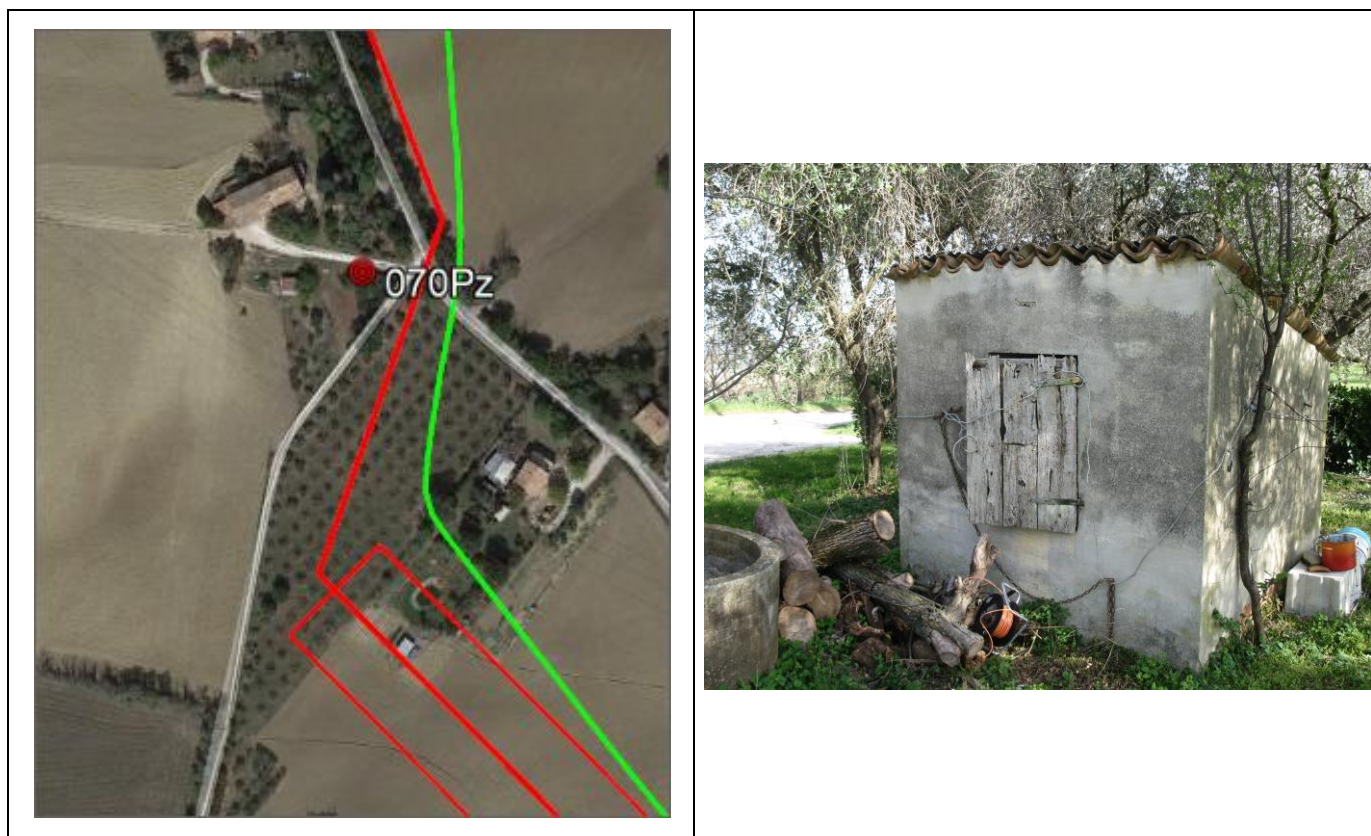

	PROGETTISTA 	COMMESSA NR/17350	CODICE TECNICO
	LOCALITA' REGIONI: EMILIA ROMAGNA E MARCHE	ANNESSE B	
	PROGETTO / IMPIANTO RIFACIMENTO METANODOTTO RAVENNA – CHIETI TRATTO RAVENNA - JESI DN 650 (26''), DP 75 bar ED OPERE CONNESSE		

Scheda N.71

Sigla:071Pz

Comune: Fano

Provincia: Pesaro-Urbino

Foglio: 70 Fano Mappale: 49

Distanza dal Tracciato (m): 115

Proprietario:

Quota (m s.l.m.): 66,50

Coordinate (WGS84): Lat.43.801566° Long.12.933672°

Contesto geologico-idrogeologico: complesso argilloso

Profondità (m):

Soggiacenza (m): 1,50

Liv. Piezometrico (m s.l.m.): 65,00

Utilizzo: irriguo

Data Rilievo: 14/03/2019

Note:



	PROGETTISTA 	COMMESSA NR/17350	CODICE TECNICO
	LOCALITA' REGIONI: EMILIA ROMAGNA E MARCHE	ANNESSE B	
	PROGETTO / IMPIANTO RIFACIMENTO METANODOTTO RAVENNA – CHIETI TRATTO RAVENNA - JESI DN 650 (26’’), DP 75 bar ED OPERE CONNESSE		

Scheda N.72

Sigla:072Pz

Comune: Fano

Provincia: Pesaro-Urbino

Foglio: 99 Fano Mappale: 306

Distanza dal Tracciato (m): 63

Proprietario:

Quota (m s.l.m.): 43,10

Coordinate (WGS84): Lat.43.790218° Long.12.950111°

Contesto geologico-idrogeologico: complesso argilloso

Profondità (m):

Soggiacenza (m): 12,00

Liv. Piezometrico (m s.l.m.): 31,10

Utilizzo: irriguo

Data Rilievo: 14/03/2019

Note:



	PROGETTISTA 	COMMESSA NR/17350	CODICE TECNICO
	LOCALITA' REGIONI: EMILIA ROMAGNA E MARCHE	ANNESSE B	
	PROGETTO / IMPIANTO RIFACIMENTO METANODOTTO RAVENNA – CHIETI TRATTO RAVENNA - JESI DN 650 (26’’), DP 75 bar ED OPERE CONNESSE		

Scheda N.73

Sigla:073Pz

Comune: Fano

Provincia: Pesaro-Urbino

Foglio: 113 Fano

Mappale: 102

Distanza dal Tracciato (m): 32

Proprietario:

Quota (m s.l.m.): 26,26

Coordinate (WGS84): Lat.43.776726° Long.12.968295°

Contesto geologico-idrogeologico: complesso alluvionale

Profondità (m):

Soggiacenza (m): 17,50

Liv. Piezometrico (m s.l.m.): 8,76

Utilizzo: irriguo

Data Rilievo: 14/03/2019

Note:



	PROGETTISTA 	COMMESSA NR/17350	CODICE TECNICO
	LOCALITA' REGIONI: EMILIA ROMAGNA E MARCHE	ANNESSO B	
	PROGETTO / IMPIANTO RIFACIMENTO METANODOTTO RAVENNA – CHIETI TRATTO RAVENNA - JESI DN 650 (26''), DP 75 bar ED OPERE CONNESSE		

Scheda N.74

Sigla:074Pz

Comune: Cartoceto

Provincia: Pesaro-Urbino

Foglio: 24 Cartoceto Mappale: 213

Distanza dal Tracciato (m): 80

Proprietario:

Quota (m s.l.m.): 27,40 Coordinate (WGS84): Lat.43.767033° Long.12.972121°

Contesto geologico-idrogeologico: complesso alluvionale

Profondità (m): Soggiacenza (m): 8,10 Liv. Piezometrico (m s.l.m.): 19,30

Utilizzo: irriguo Data Rilievo: 14/03/2019

Note:



	PROGETTISTA 	COMMESSA NR/17350	CODICE TECNICO
	LOCALITA' REGIONI: EMILIA ROMAGNA E MARCHE	ANNESSO B	
	PROGETTO / IMPIANTO RIFACIMENTO METANODOTTO RAVENNA – CHIETI TRATTO RAVENNA - JESI DN 650 (26’’), DP 75 bar ED OPERE CONNESSE		

Scheda N.75

Sigla:075Pz

Comune: Cartoceto

Provincia: Pesaro-Urbino

Foglio: 24 Cartoceto Mappale: 404

Distanza dal Tracciato (m): 35

Proprietario:

Quota (m s.l.m.): 18,30

Coordinate (WGS84): Lat.43.765277° Long.12.961944°

Contesto geologico-idrogeologico: complesso alluvionale

Profondità (m):

Soggiacenza (m): 13,10

Liv. Piezometrico (m s.l.m.): 5,20

Utilizzo:

Data Rilievo: 14/03/2019

Note:

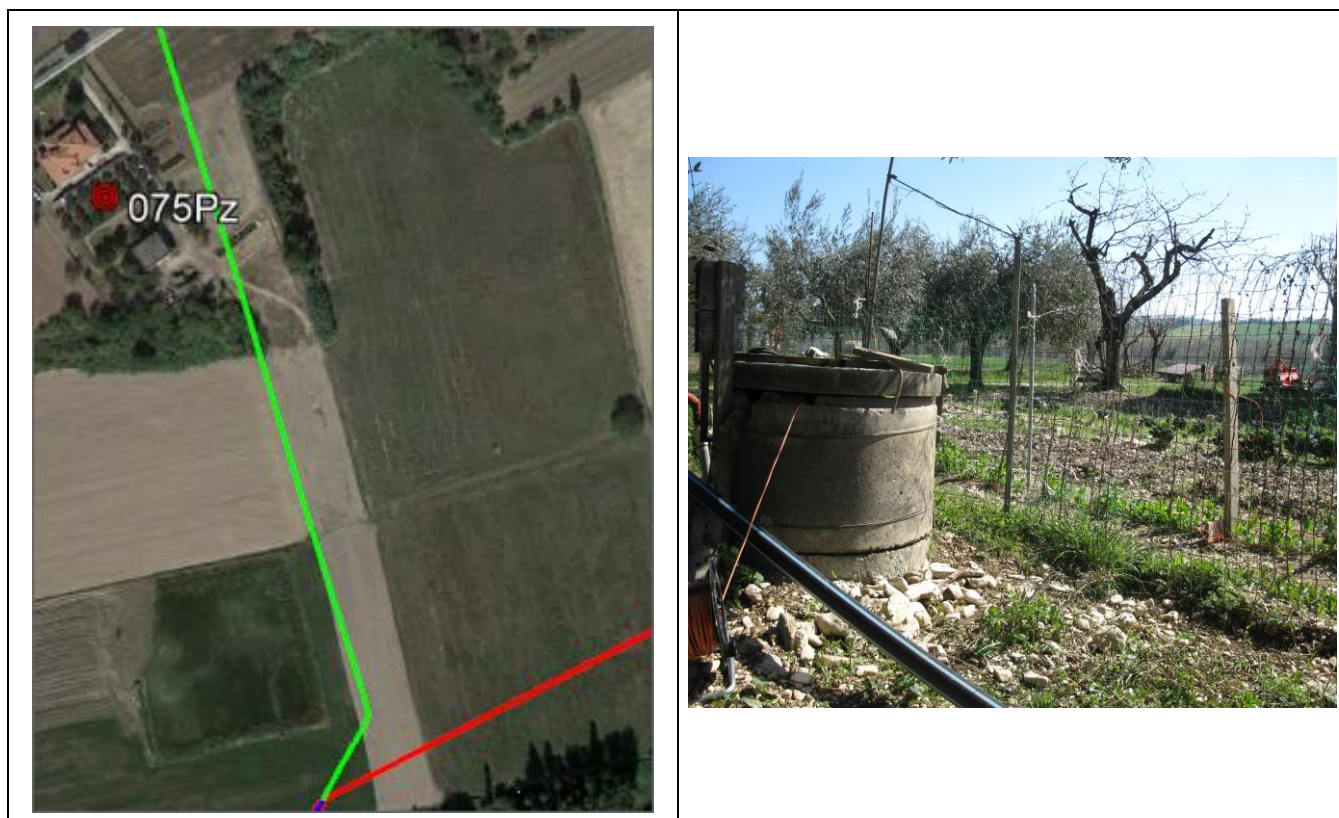

	PROGETTISTA 	COMMESSA NR/17350	CODICE TECNICO
	LOCALITA' REGIONI: EMILIA ROMAGNA E MARCHE	ANNESSO B	
	PROGETTO / IMPIANTO RIFACIMENTO METANODOTTO RAVENNA – CHIETI TRATTO RAVENNA - JESI DN 650 (26''), DP 75 bar ED OPERE CONNESSE		

Scheda N.77

Sigla:077Pz

Comune: San Costanzo

Provincia: Pesaro-Urbino

Foglio: Mappale:

Distanza dal Tracciato (m): 81

Proprietario:

Quota (m s.l.m.): 58,50

Coordinate (WGS84): Lat.43.744320° Long.13.023572°

Contesto geologico-idrogeologico: complesso argilloso

Profondità (m):

Soggiacenza (m): 1,50

Liv. Piezometrico (m s.l.m.): 57,00

Utilizzo: irriguo

Data Rilievo: 11/03/2019

Note:

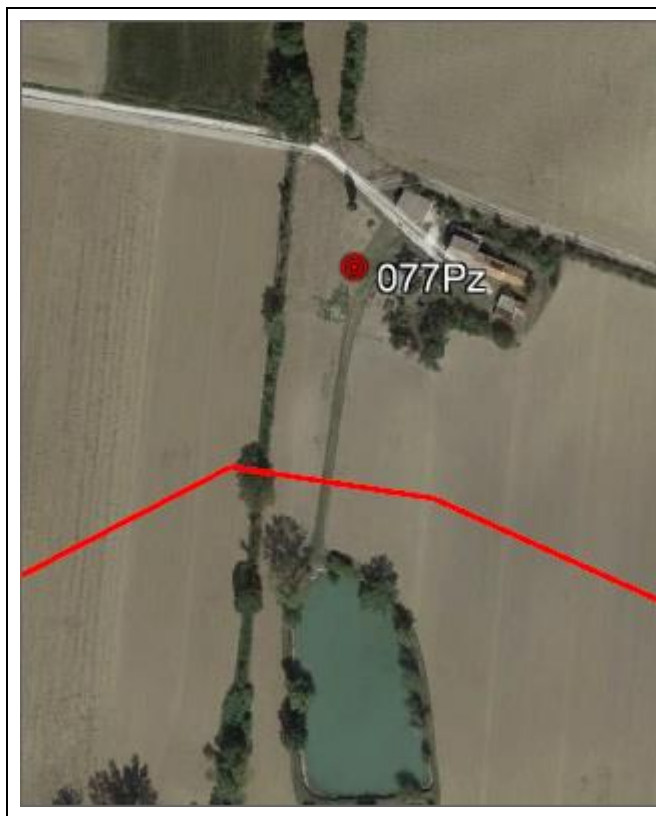

	PROGETTISTA 	COMMESSA NR/17350	CODICE TECNICO
	LOCALITA' REGIONI: EMILIA ROMAGNA E MARCHE	ANNESSE B	
	PROGETTO / IMPIANTO RIFACIMENTO METANODOTTO RAVENNA – CHIETI TRATTO RAVENNA - JESI DN 650 (26''), DP 75 bar ED OPERE CONNESSE		

Scheda N.78

Sigla:078Pz

Comune: San Costanzo

Provincia: Pesaro-Urbino

Foglio: 46 San Costanzo Mappale: 150

Distanza dal Tracciato (m): 67

Proprietario:

Quota (m s.l.m.): 42,80

Coordinate (WGS84): Lat.43.729887° Long.13.071139°

Contesto geologico-idrogeologico:

Profondità (m):

Soggiacenza (m): 3,20

Liv. Piezometrico (m s.l.m.): 39,60

Utilizzo: irriguo

Data Rilievo: 11/03/2019

Note:



	PROGETTISTA 	COMMESSA NR/17350	CODICE TECNICO
	LOCALITA' REGIONI: EMILIA ROMAGNA E MARCHE	ANNESSE B	
	PROGETTO / IMPIANTO RIFACIMENTO METANODOTTO RAVENNA – CHIETI TRATTO RAVENNA - JESI DN 650 (26''), DP 75 bar ED OPERE CONNESSE		

Scheda N.79

Sigla:079Pz

Comune: Trecastelli

Provincia: Ancona

Foglio: 2 Trecastelli sez. Monterado Mappale: 840

Distanza dal Tracciato (m): 42

Proprietario:

Quota (m s.l.m.): 46,00

Coordinate (WGS84): Lat.43.722578° Long.13.085124°

Contesto geologico-idrogeologico: complesso argilloso

Profondità (m):

Soggiacenza (m): 22,00

Liv. Piezometrico (m s.l.m.): 24,00

Utilizzo: irriguo

Data Rilievo: 11/03/2019

Note:

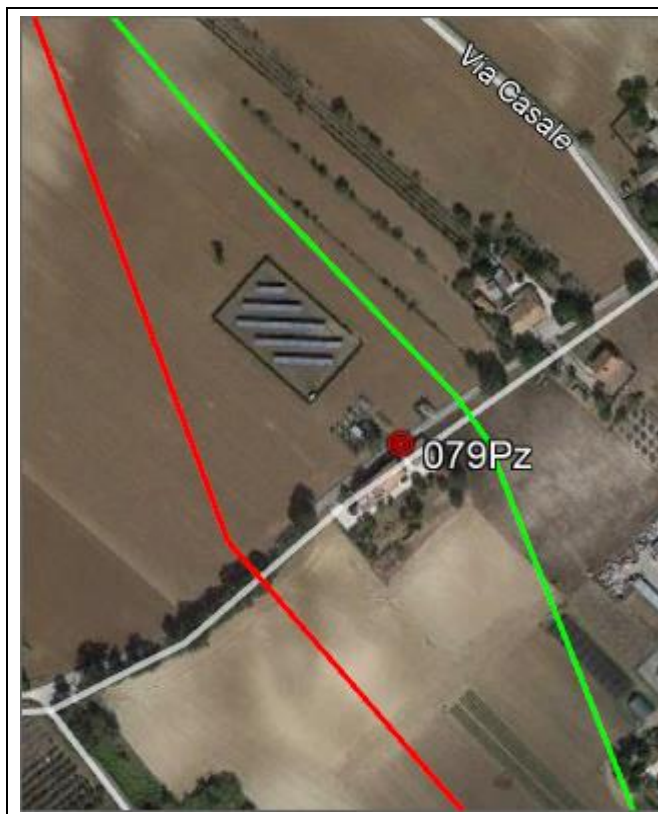

	PROGETTISTA 	COMMESSA NR/17350	CODICE TECNICO
	LOCALITA' REGIONI: EMILIA ROMAGNA E MARCHE	ANNESSE B	
	PROGETTO / IMPIANTO RIFACIMENTO METANODOTTO RAVENNA – CHIETI TRATTO RAVENNA - JESI DN 650 (26''), DP 75 bar ED OPERE CONNESSE		

Scheda N.80

Sigla:080Pz

Comune: Trecastelli

Provincia: Ancona

Foglio: 2 Trecastelli sez. Monterado Mappale: 663

Distanza dal Tracciato (m): 12

Proprietario:

Quota (m s.l.m.): 38,00

Coordinate (WGS84): Lat.43.720346° Long.13.086820°

Contesto geologico-idrogeologico: complesso alluvionale

Profondità (m):

Soggiacenza (m): 10,00

Liv. Piezometrico (m s.l.m.): 28,00

Utilizzo: irriguo

Data Rilievo: 11/03/2019

Note:



	PROGETTISTA 	COMMESSA NR/17350	CODICE TECNICO
	LOCALITA' REGIONI: EMILIA ROMAGNA E MARCHE	ANNESSE B	
	PROGETTO / IMPIANTO RIFACIMENTO METANODOTTO RAVENNA – CHIETI TRATTO RAVENNA - JESI DN 650 (26’’), DP 75 bar ED OPERE CONNESSE		

Scheda N.:81

Sigla:081Pz

Comune: Monteporzio

Provincia: Pesaro-Urbino

Foglio: 21 Monteporzio Mappale: 73

Distanza dal Tracciato (m): 73

Proprietario:

Quota (m s.l.m.): 35,70 Coordinate (WGS84): Lat.43.718993° Long.13.090378°

Contesto geologico-idrogeologico: complesso alluvionale

Profondità (m): Soggiacenza (m): 7,30 Liv. Piezometrico (m s.l.m.): 28,40

Utilizzo: irriguo

Data Rilievo: 11/03/2019

Note:

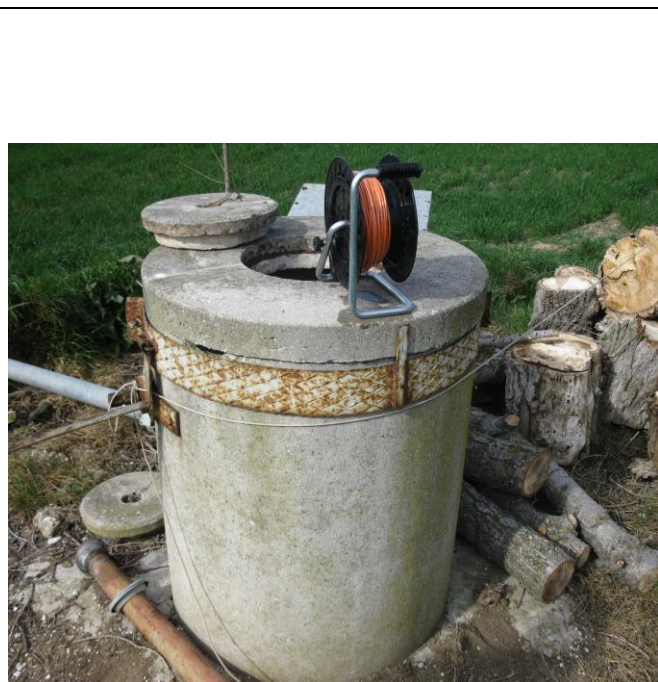

	PROGETTISTA 	COMMESSA NR/17350	CODICE TECNICO
	LOCALITA' REGIONI: EMILIA ROMAGNA E MARCHE	ANNESSE B	
	PROGETTO / IMPIANTO RIFACIMENTO METANODOTTO RAVENNA – CHIETI TRATTO RAVENNA - JESI DN 650 (26’’), DP 75 bar ED OPERE CONNESSE		

Scheda N.82

Sigla:082Pz

Comune: Monterado

Provincia: Ancona

Foglio: 5 Trecastelli sez. Monterado Mappale: 66

Distanza dal Tracciato (m): 65

Proprietario:

Quota (m s.l.m.): 34,70

Coordinate (WGS84): Lat.43.718169° Long.13.096035°

Contesto geologico-idrogeologico: complesso alluvionale

Profondità (m):

Soggiacenza (m): 7,70

Liv. Piezometrico (m s.l.m.): 27,00

Utilizzo: irriguo

Data Rilievo: 11/03/2019

Note:

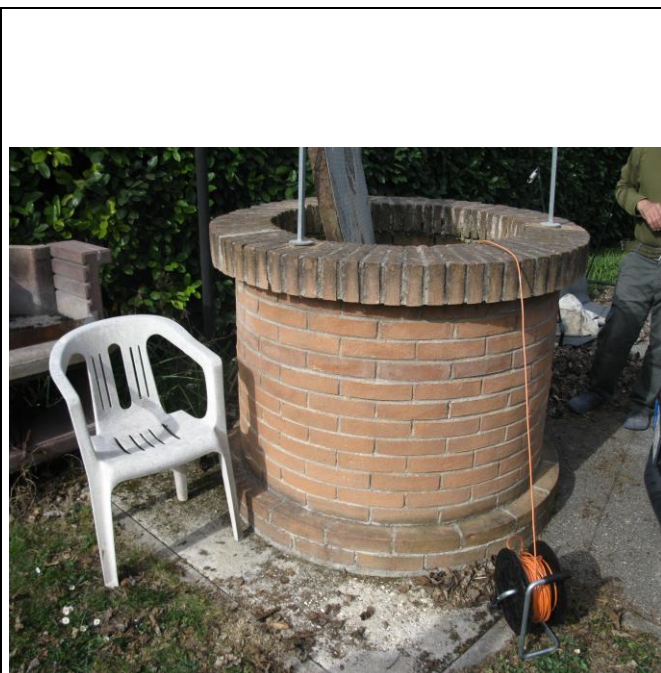
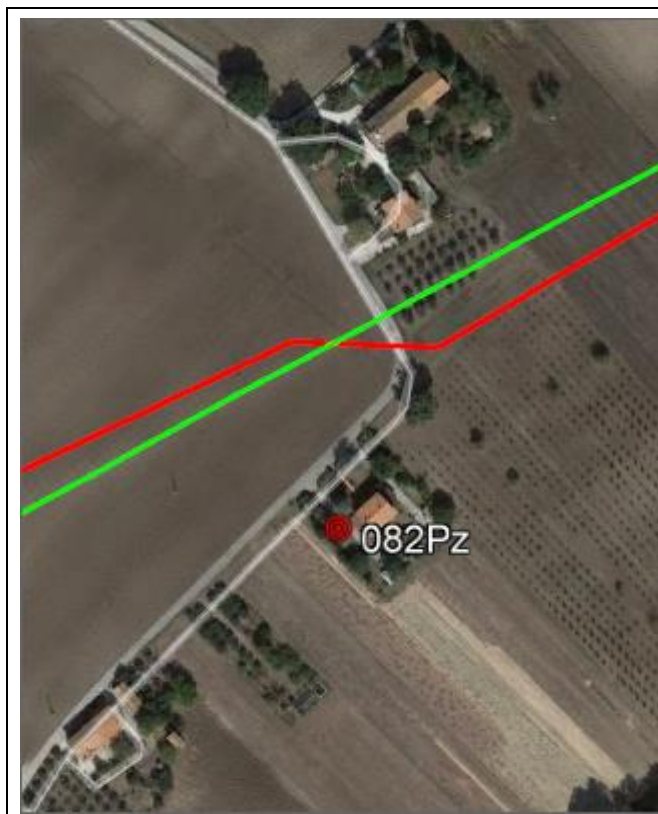

	PROGETTISTA 	COMMESSA NR/17350	CODICE TECNICO
	LOCALITA' REGIONI: EMILIA ROMAGNA E MARCHE	ANNESSE B	
	PROGETTO / IMPIANTO RIFACIMENTO METANODOTTO RAVENNA – CHIETI TRATTO RAVENNA - JESI DN 650 (26’’), DP 75 bar ED OPERE CONNESSE		

Scheda N.83

Sigla:083Pz

Comune: Trecastelli

Provincia: Ancona

Foglio: 3 Trecastelli sez. Monterado Mappale: 1055

Distanza dal Tracciato (m): 40

Proprietario:

Quota (m s.l.m.): 32,00

Coordinate (WGS84): Lat.43.720655° Long.13.101655°

Contesto geologico-idrogeologico: complesso alluvionale

Profondità (m):

Soggiacenza (m): 5,00

Liv. Piezometrico (m s.l.m.): 27,00

Utilizzo: irriguo

Data Rilievo: 07/03/2019

Note:

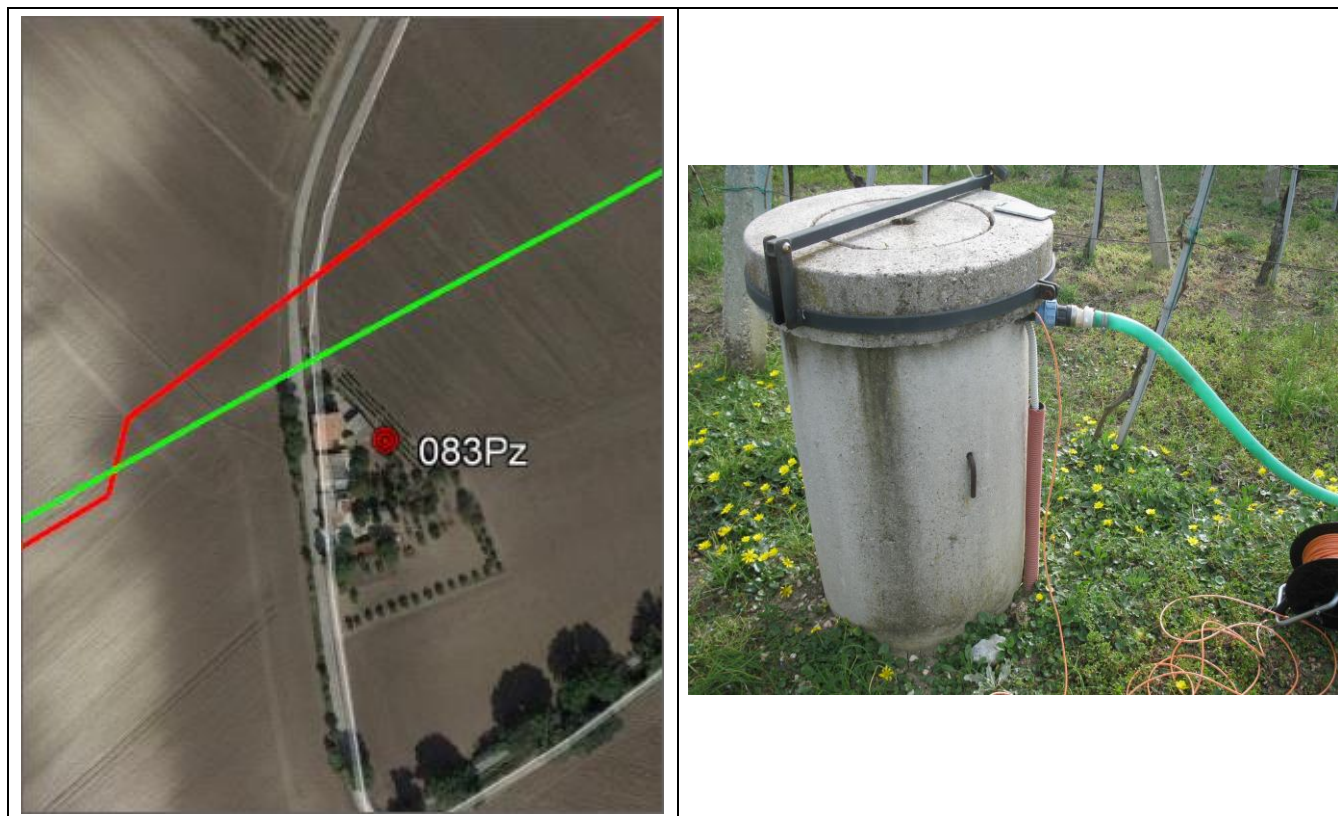

	PROGETTISTA 	COMMESSA NR/17350	CODICE TECNICO
	LOCALITA' REGIONI: EMILIA ROMAGNA E MARCHE	ANNESSO B	
	PROGETTO / IMPIANTO RIFACIMENTO METANODOTTO RAVENNA – CHIETI TRATTO RAVENNA - JESI DN 650 (26’’), DP 75 bar ED OPERE CONNESSE		

Scheda N.84

Sigla:084Pz

Comune: Trecastelli

Provincia: Ancona

Foglio: 1 Trecastelli sez. Castel Colonna

Distanza dal Tracciato (m): 113

Proprietario:

Quota (m s.l.m.): 27,20

Coordinate (WGS84): Lat.43.719969° Long.13.113970°

Contesto geologico-idrogeologico: complesso alluvionale

Profondità (m):

Soggiacenza (m): 5,40

Liv. Piezometrico (m s.l.m.): 21,80

Utilizzo: irriguo

Data Rilievo: 28/03/2019

Note:



	PROGETTISTA 	COMMESSA NR/17350	CODICE TECNICO
	LOCALITA' REGIONI: EMILIA ROMAGNA E MARCHE	ANNESSO B	
	PROGETTO / IMPIANTO RIFACIMENTO METANODOTTO RAVENNA – CHIETI TRATTO RAVENNA - JESI DN 650 (26''), DP 75 bar ED OPERE CONNESSE		

Scheda N.85

Sigla:085Pz

Comune: Trecastelli

Provincia: Ancona

Foglio: 1 Trecastelli sez. Castel Colonna Mappale: 22

Distanza dal Tracciato (m): 25

Proprietario:

Quota (m s.l.m.): 26,60

Coordinate (WGS84): Lat.43.719987° Long.13.117531°

Contesto geologico-idrogeologico: complesso alluvionale

Profondità (m):

Soggiacenza (m): 5,20

Liv. Piezometrico (m s.l.m.): 21,40

Utilizzo: irriguo

Data Rilievo: 28/03/2019

Note:



	PROGETTISTA 	COMMESSA NR/17350	CODICE TECNICO
	LOCALITA' REGIONI: EMILIA ROMAGNA E MARCHE	ANNESSO B	
	PROGETTO / IMPIANTO RIFACIMENTO METANODOTTO RAVENNA – CHIETI TRATTO RAVENNA - JESI DN 650 (26’’), DP 75 bar ED OPERE CONNESSE		

Scheda N.86

Sigla:086Pz

Comune: Senigallia

Provincia: Ancona

Foglio: 87 Senigallia Mappale: 164

Distanza dal Tracciato (m): 80

Proprietario:

Quota (m s.l.m.): 31,10

Coordinate (WGS84): Lat.43.716396° Long.13.121797°

Contesto geologico-idrogeologico: complesso alluvionale

Profondità (m):

Soggiacenza (m): 3,60

Liv. Piezometrico (m s.l.m.): 27,50

Utilizzo: domestico

Data Rilievo: 28/03/2019

Note:



	PROGETTISTA 	COMMESSA NR/17350	CODICE TECNICO
	LOCALITA' REGIONI: EMILIA ROMAGNA E MARCHE	ANNESSO B	
	PROGETTO / IMPIANTO RIFACIMENTO METANODOTTO RAVENNA – CHIETI TRATTO RAVENNA - JESI DN 650 (26''), DP 75 bar ED OPERE CONNESSE		

Scheda N.:87

Sigla:087Pz

Comune: Senigallia

Provincia: Ancona

Foglio: 110 Senigallia

Mappale: 49

Distanza dal Tracciato (m): 68

Proprietario:

Quota (m s.l.m.): 34,00

Coordinate (WGS84): Lat.43.673317° Long.13.152536°

Contesto geologico-idrogeologico: complesso argilloso

Profondità (m):

Soggiacenza (m): 1,00

Liv. Piezometrico (m s.l.m.): 33,00

Utilizzo: irriguo

Data Rilievo: 07/03/2019

Note:

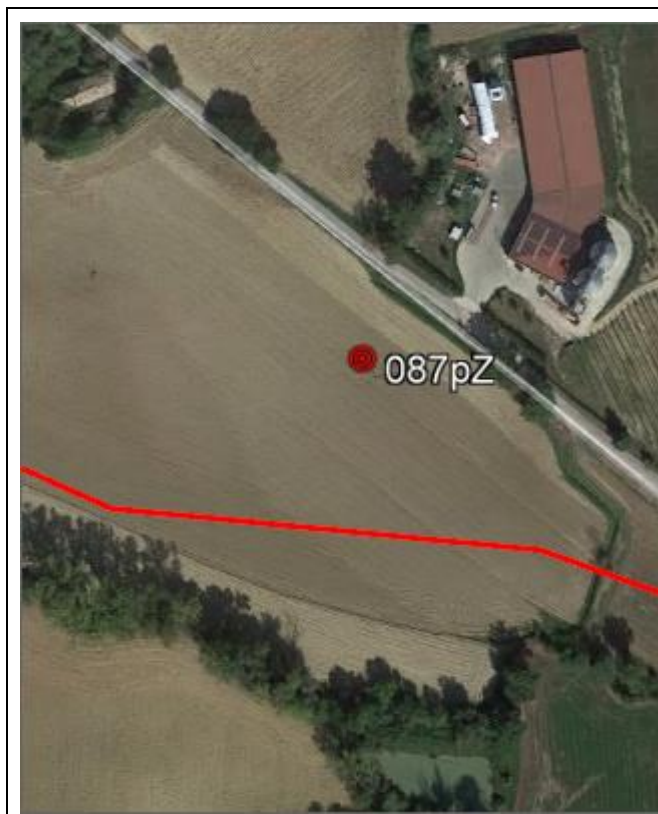

	PROGETTISTA 	COMMESSA NR/17350	CODICE TECNICO
	LOCALITA' REGIONI: EMILIA ROMAGNA E MARCHE	ANNESSE B	
	PROGETTO / IMPIANTO RIFACIMENTO METANODOTTO RAVENNA – CHIETI TRATTO RAVENNA - JESI DN 650 (26"), DP 75 bar ED OPERE CONNESSE		

Scheda N.88

Sigla:088Pz

Comune: Senigallia

Provincia: Ancona

Foglio: Mappale:

Distanza dal Tracciato (m): 8

Proprietario:

Quota (m s.l.m.): 28,50

Coordinate (WGS84): Lat.43.672455° Long.13.159344°

Contesto geologico-idrogeologico: complesso alluvionale

Profondità (m):

Soggiacenza (m): 1,40

Liv. Piezometrico (m s.l.m.): 27,10

Utilizzo: irriguo

Data Rilievo: 07/03/2019

Note:

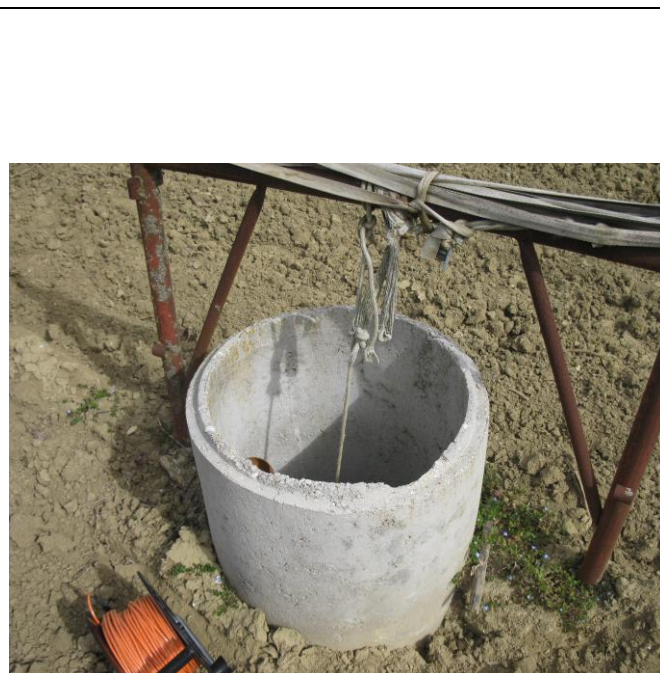

	PROGETTISTA 	COMMESSA NR/17350	CODICE TECNICO
	LOCALITA' REGIONI: EMILIA ROMAGNA E MARCHE	ANNESSE B	
	PROGETTO / IMPIANTO RIFACIMENTO METANODOTTO RAVENNA – CHIETI TRATTO RAVENNA - JESI DN 650 (26''), DP 75 bar ED OPERE CONNESSE		

Scheda N.89

Sigla:089Pz

Comune: Senigallia

Provincia: Ancona

Foglio: Mappale:

Distanza dal Tracciato (m): 62

Proprietario:

Quota (m s.l.m.): 19,90

Coordinate (WGS84): Lat.43.672491° Long.13.161768°

Contesto geologico-idrogeologico: complesso alluvionale

Profondità (m):

Soggiacenza (m): 4,10

Liv. Piezometrico (m s.l.m.): 15,80

Utilizzo: irriguo

Data Rilievo: 07/03/2019

Note:

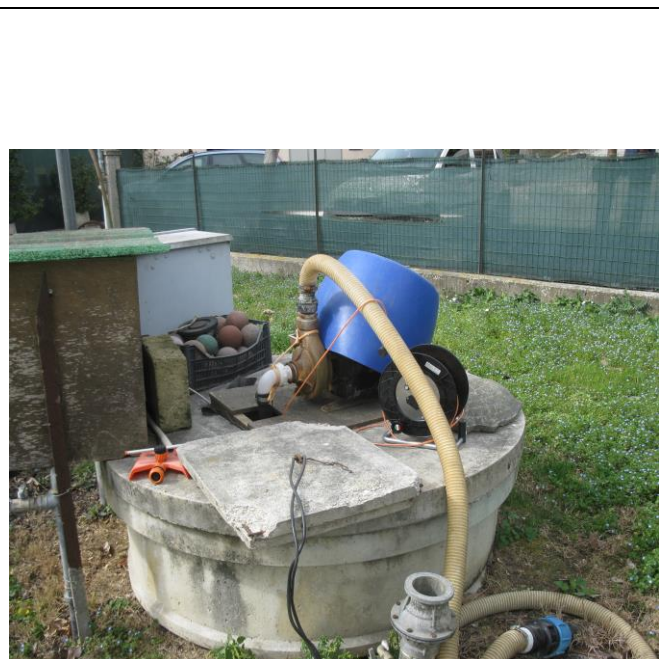

	PROGETTISTA 	COMMESSA NR/17350	CODICE TECNICO
	LOCALITA' REGIONI: EMILIA ROMAGNA E MARCHE	ANNESSE B	
	PROGETTO / IMPIANTO RIFACIMENTO METANODOTTO RAVENNA – CHIETI TRATTO RAVENNA - JESI DN 650 (26’’), DP 75 bar ED OPERE CONNESSE		

Scheda N.90

Sigla:090Pz

Comune: Senigallia

Provincia: Ancona

Foglio: Mappale:

Distanza dal Tracciato (m): 30

Proprietario:

Quota (m s.l.m.): 20,20

Coordinate (WGS84): Lat.43.673344° Long.13.165355°

Contesto geologico-idrogeologico: complesso alluvionale

Profondità (m): Soggiacenza (m): 3,80 Liv. Piezometrico (m s.l.m.): 16,42

Utilizzo: irriguo

Data Rilievo: 28/03/2019

Note



	PROGETTISTA 	COMMESSA NR/17350	CODICE TECNICO
	LOCALITA' REGIONI: EMILIA ROMAGNA E MARCHE	ANNESSO B	
	PROGETTO / IMPIANTO RIFACIMENTO METANODOTTO RAVENNA – CHIETI TRATTO RAVENNA - JESI DN 650 (26’’), DP 75 bar ED OPERE CONNESSE		

Scheda N.91

Sigla:091Pz

Comune: Senigallia

Provincia: Ancona

Foglio: 104 Senigallia

Mappale: 25

Distanza dal Tracciato (m): 39

Proprietario:

Quota (m s.l.m.): 19,10

Coordinate (WGS84): Lat.43.673058° Long.13.166619°

Contesto geologico-idrogeologico: complesso alluvionale

Profondità (m):

Soggiacenza (m): 1,90

Liv. Piezometrico (m s.l.m.): 17,20

Utilizzo: irriguo

Data Rilievo: 28/03/2019

Note:



	PROGETTISTA 	COMMESSA NR/17350	CODICE TECNICO
	LOCALITA' REGIONI: EMILIA ROMAGNA E MARCHE	ANNESSE B	
	PROGETTO / IMPIANTO RIFACIMENTO METANODOTTO RAVENNA – CHIETI TRATTO RAVENNA - JESI DN 650 (26’’), DP 75 bar ED OPERE CONNESSE		

Scheda N.92

Sigla:092Pz

Comune: Senigallia

Provincia: Ancona

Foglio: 61 Senigallia Mappale: 258

Distanza dal Tracciato (m): 54

Proprietario:

Quota (m s.l.m.): 13,90

Coordinate (WGS84): Lat.43.688051° Long.13.181993°

Contesto geologico-idrogeologico: complesso alluvionale

Profondità (m):

Soggiacenza (m): 1,10

Liv. Piezometrico (m s.l.m.): 12,80

Utilizzo: irriguo

Data Rilievo: 27/03/2019

Note:



	PROGETTISTA 	COMMESSA NR/17350	CODICE TECNICO
	LOCALITA' REGIONI: EMILIA ROMAGNA E MARCHE	ANNESSO B	
	PROGETTO / IMPIANTO RIFACIMENTO METANODOTTO RAVENNA – CHIETI TRATTO RAVENNA - JESI DN 650 (26''), DP 75 bar ED OPERE CONNESSE		

Scheda N.93

Sigla:093Pz

Comune: Senigallia

Provincia: Ancona

Foglio: Mappale:

Distanza dal Tracciato (m): 163

Proprietario:

Quota (m s.l.m.): 11,60

Coordinate (WGS84): Lat.43.688498° Long.13.183255°

Contesto geologico-idrogeologico: complesso alluvionale

Profondità (m):

Soggiacenza (m): 2,40

Liv. Piezometrico (m s.l.m.): 9,20

Utilizzo: irriguo

Data Rilievo: 27/03/2019

Note:



	PROGETTISTA 	COMMESSA NR/17350	CODICE TECNICO
	LOCALITA' REGIONI: EMILIA ROMAGNA E MARCHE	ANNESSO B	
	PROGETTO / IMPIANTO RIFACIMENTO METANODOTTO RAVENNA – CHIETI TRATTO RAVENNA - JESI DN 650 (26''), DP 75 bar ED OPERE CONNESSE		

Scheda N.94

Sigla:094Pz

Comune: Senigallia

Provincia: Ancona

Foglio: 61 Senigallia Mappale: 130

Distanza dal Tracciato (m): 45

Proprietario:

Quota (m s.l.m.): 12,40

Coordinate (WGS84): Lat.43.686270° Long.13.184279°

Contesto geologico-idrogeologico: complesso alluvionale

Profondità (m):

Soggiacenza (m): 2,60

Liv. Piezometrico (m s.l.m.): 9,80

Utilizzo: irriguo

Data Rilievo: 27/03/2019

Note:



	PROGETTISTA 	COMMESSA NR/17350	CODICE TECNICO
	LOCALITA' REGIONI: EMILIA ROMAGNA E MARCHE	ANNESSE B	
	PROGETTO / IMPIANTO RIFACIMENTO METANODOTTO RAVENNA – CHIETI TRATTO RAVENNA - JESI DN 650 (26''), DP 75 bar ED OPERE CONNESSE		

Scheda N.95

Sigla:095Pz

Comune: Senigallia

Provincia: Ancona

Foglio: 74 A Senigallia Mappale: 39

Distanza dal Tracciato (m): 60

Proprietario:

Quota (m s.l.m.): 12,60

Coordinate (WGS84): Lat.43.685773° Long.13.182312°

Contesto geologico-idrogeologico: complesso alluvionale

Profondità (m):

Soggiacenza (m): 2,40

Liv. Piezometrico (m s.l.m.): 10,20

Utilizzo: irriguo

Data Rilievo: 27/03/2019

Note:



	PROGETTISTA 	COMMESSA NR/17350	CODICE TECNICO
	LOCALITA' REGIONI: EMILIA ROMAGNA E MARCHE	ANNESSE B	
	PROGETTO / IMPIANTO RIFACIMENTO METANODOTTO RAVENNA – CHIETI TRATTO RAVENNA - JESI DN 650 (26"), DP 75 bar ED OPERE CONNESSE		

Scheda N.96

Sigla:096Pz

Comune: Senigallia

Provincia: Ancona

Foglio: 74 B Senigallia Mappale: 264

Distanza dal Tracciato (m): 9

Proprietario:

Quota (m s.l.m.): 11,50

Coordinate (WGS84): Lat.43.684779° Long.13.182698°

Contesto geologico-idrogeologico: complesso alluvionale

Profondità (m):

Soggiacenza (m): 2,50

Liv. Piezometrico (m s.l.m.): 9,00

Utilizzo: irriguo

Data Rilievo: 28/03/2019

Note:



	PROGETTISTA 	COMMESSA NR/17350	CODICE TECNICO
	LOCALITA' REGIONI: EMILIA ROMAGNA E MARCHE	ANNESSO B	
	PROGETTO / IMPIANTO RIFACIMENTO METANODOTTO RAVENNA – CHIETI TRATTO RAVENNA - JESI DN 650 (26"), DP 75 bar ED OPERE CONNESSE		

Scheda N.97

Sigla:097

Comune: Senigallia

Provincia: Ancona

Foglio: 74 B Senigallia Mappale: 267

Distanza dal Tracciato (m): 9

Proprietario:

Quota (m s.l.m.): /

Coordinate (WGS84): Lat.43.684370° Long.13.182621°

Contesto geologico-idrogeologico: complesso alluvionale

Profondità (m):

Soggiacenza (m): /

Liv. Piezometrico (m s.l.m.): /

Utilizzo:

Data Rilievo: 27/03/2019

Note: pozzo chiuso impossibile fare la misura



	PROGETTISTA 	COMMESSA NR/17350	CODICE TECNICO
	LOCALITA' REGIONI: EMILIA ROMAGNA E MARCHE	ANNESSO B	
	PROGETTO / IMPIANTO RIFACIMENTO METANODOTTO RAVENNA – CHIETI TRATTO RAVENNA - JESI DN 650 (26''), DP 75 bar ED OPERE CONNESSE		

Scheda N.98

Sigla:098Pz

Comune: Senigallia

Provincia: Ancona

Foglio: 62 Senigallia Mappale: 30

Distanza dal Tracciato (m): 105

Proprietario:

Quota (m s.l.m.): 11,70

Coordinate (WGS84): Lat.43.680446° Long.13.183729°

Contesto geologico-idrogeologico: complesso alluvionale

Profondità (m):

Soggiacenza (m): 3,30

Liv. Piezometrico (m s.l.m.): 8,40

Utilizzo: irriguo

Data Rilievo: 27/03/2019

Note:



	PROGETTISTA 	COMMESSA NR/17350	CODICE TECNICO
	LOCALITA' REGIONI: EMILIA ROMAGNA E MARCHE	ANNESSO B	
	PROGETTO / IMPIANTO RIFACIMENTO METANODOTTO RAVENNA – CHIETI TRATTO RAVENNA - JESI DN 650 (26''), DP 75 bar ED OPERE CONNESSE		

Scheda N.99

Sigla:099Pz

Comune: Senigallia

Provincia: Ancona

Foglio: 62 Senigallia Mappale: 135

Distanza dal Tracciato (m): 77

Proprietario:

Quota (m s.l.m.): 12,80

Coordinate (WGS84): Lat.43.680112° Long.13.186590°

Contesto geologico-idrogeologico: complesso alluvionale

Profondità (m):

Soggiacenza (m): 3,20

Liv. Piezometrico (m s.l.m.): 9,60

Utilizzo: irriguo

Data Rilievo: 27/03/2019

Note:



	PROGETTISTA 	COMMESSA NR/17350	CODICE TECNICO
	LOCALITA' REGIONI: EMILIA ROMAGNA E MARCHE	ANNESSO B	
	PROGETTO / IMPIANTO RIFACIMENTO METANODOTTO RAVENNA – CHIETI TRATTO RAVENNA - JESI DN 650 (26’’), DP 75 bar ED OPERE CONNESSE		

Scheda N.100

Sigla:100Pz

Comune: Senigallia

Provincia: Ancona

Foglio: 116 A Senigallia

Mappale: 170

Distanza dal Tracciato (m): 69

Proprietario:

Quota (m s.l.m.): 26,80

Coordinate (WGS84): Lat.43.661688° Long.13.176168°

Contesto geologico-idrogeologico: complesso alluvionale

Profondità (m):

Soggiacenza (m): 2,20

Liv. Piezometrico (m s.l.m.): 24,60

Utilizzo: irriguo

Data Rilievo: 07/03/2019

Note:



	PROGETTISTA 	COMMESSA NR/17350	CODICE TECNICO
	LOCALITA' REGIONI: EMILIA ROMAGNA E MARCHE	ANNESSE B	
	PROGETTO / IMPIANTO RIFACIMENTO METANODOTTO RAVENNA – CHIETI TRATTO RAVENNA - JESI DN 650 (26"), DP 75 bar ED OPERE CONNESSE		

Scheda N.101

Sigla:101Pz

Comune: Senigallia

Provincia: Ancona

Foglio: 80 senigallia

Mappale: 93

Distanza dal Tracciato (m): 15

Proprietario:

Quota (m s.l.m.): 37,30

Coordinate (WGS84): Lat.43.654068° Long.13.189301°

Contesto geologico-idrogeologico: complesso argilloso

Profondità (m):

Soggiacenza (m): 1,70

Liv. Piezometrico (m s.l.m.): 35,60

Utilizzo: irriguo

Data Rilievo: 07/03/2019

Note:

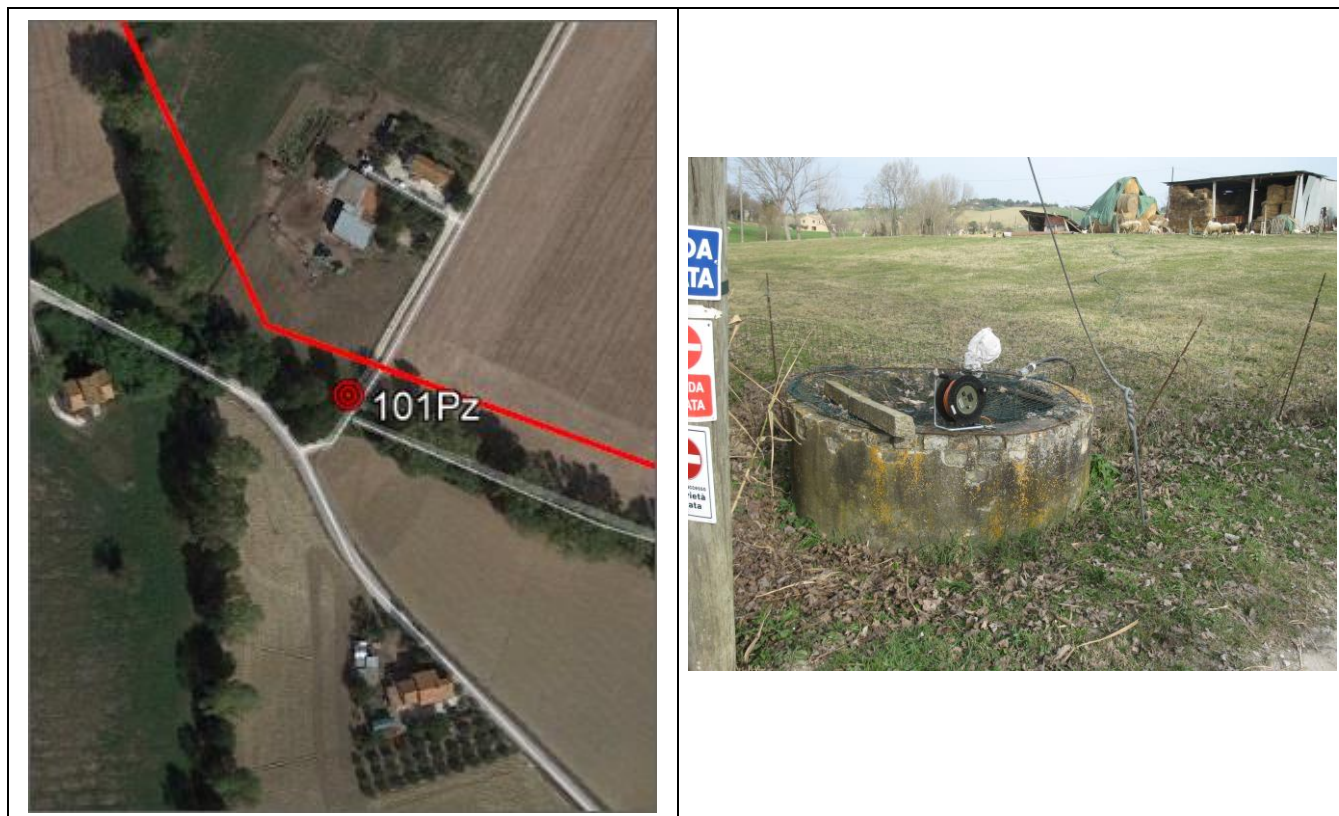

	PROGETTISTA 	COMMESSA NR/17350	CODICE TECNICO
	LOCALITA' REGIONI: EMILIA ROMAGNA E MARCHE	ANNESSE B	
	PROGETTO / IMPIANTO RIFACIMENTO METANODOTTO RAVENNA – CHIETI TRATTO RAVENNA - JESI DN 650 (26''), DP 75 bar ED OPERE CONNESSE		

Scheda N.102

Sigla:102Pz

Comune: Senigallia

Provincia: Ancona

Foglio: 98 Senigallia Mappale: 13

Distanza dal Tracciato (m): 26

Proprietario:

Quota (m s.l.m.): 158,00

Coordinate (WGS84): Lat.43.650388° Long.13.21725°

Contesto geologico-idrogeologico: complesso argilloso

Profondità (m):

Soggiacenza (m): 2,00

Liv. Piezometrico (m s.l.m.): 156,00

Utilizzo: irriguo

Data Rilievo: 06/03/2019

Note:



	PROGETTISTA 	COMMESSA NR/17350	CODICE TECNICO
	LOCALITA' REGIONI: EMILIA ROMAGNA E MARCHE	ANNESSO B	
	PROGETTO / IMPIANTO RIFACIMENTO METANODOTTO RAVENNA – CHIETI TRATTO RAVENNA - JESI DN 650 (26''), DP 75 bar ED OPERE CONNESSE		

Scheda N.103

Sigla:103Pz

Comune: Monte San Vito

Provincia: Ancona

Foglio: 1 Monte San Vito Mappale: 10

Distanza dal Tracciato (m): 45

Proprietario:

Quota (m s.l.m.): 48,40

Coordinate (WGS84): Lat.43.629444° Long.13.256388°

Contesto geologico-idrogeologico: complesso argilloso

Profondità (m):

Soggiacenza (m): 1,60

Liv. Piezometrico (m s.l.m.): 46,80

Utilizzo: irriguo

Data Rilievo: 06/03/2019

Note:



	PROGETTISTA 	COMMESSA NR/17350	CODICE TECNICO
	LOCALITA' REGIONI: EMILIA ROMAGNA E MARCHE	ANNESSO B	
	PROGETTO / IMPIANTO RIFACIMENTO METANODOTTO RAVENNA – CHIETI TRATTO RAVENNA - JESI DN 650 (26''), DP 75 bar ED OPERE CONNESSE		

Scheda N.104

Sigla:104Pz

Comune: Monte San Vito

Provincia: Ancona

Foglio: 12 Monte San Vito Mappale: 1167

Distanza dal Tracciato (m): 29

Proprietario:

Quota (m s.l.m.): 33,80

Coordinate (WGS84): Lat.43.601583° Long.13.298888°

Contesto geologico-idrogeologico: complesso argilloso

Profondità (m):

Soggiacenza (m): 13,50

Liv. Piezometrico (m s.l.m.): 20,30

Utilizzo: irriguo

Data Rilievo: 06/03/2019

Note:



	PROGETTISTA 	COMMESSA NR/17350	CODICE TECNICO
	LOCALITA' REGIONI: EMILIA ROMAGNA E MARCHE	ANNESSE B	
	PROGETTO / IMPIANTO RIFACIMENTO METANODOTTO RAVENNA – CHIETI TRATTO RAVENNA - JESI DN 650 (26’’), DP 75 bar ED OPERE CONNESSE		

Scheda N.105

Sigla:105Pz

Comune: Monte San Vito

Provincia: Ancona

Foglio: Mappale:

Distanza dal Tracciato (m): 23

Proprietario:

Quota (m s.l.m.): 26,50

Coordinate (WGS84): Lat.43.59740° Long.13.303673°

Contesto geologico-idrogeologico: complesso argilloso

Profondità (m):

Soggiacenza (m): 11,90

Liv. Piezometrico (m s.l.m.): 14,60

Utilizzo: irriguo

Data Rilievo: 06/03/2019

Note:



	PROGETTISTA 	COMMESSA NR/17350	CODICE TECNICO
	LOCALITA' REGIONI: EMILIA ROMAGNA E MARCHE	ANNESSO B	
	PROGETTO / IMPIANTO RIFACIMENTO METANODOTTO RAVENNA – CHIETI TRATTO RAVENNA - JESI DN 650 (26''), DP 75 bar ED OPERE CONNESSE		

Scheda N.:106

Sigla:106Pz

Comune: Chiaravalle

Provincia: Ancona

Foglio: 20 Monte San Vito Mappale: 708

Distanza dal Tracciato (m): 101

Proprietario:

Quota (m s.l.m.): 21,80

Coordinate (WGS84): Lat.43.585395° Long.13.309641°

Contesto geologico-idrogeologico: complesso argilloso

Profondità (m):

Soggiacenza (m): 12,20

Liv. Piezometrico (m s.l.m.): 9,60

Utilizzo: irriguo

Data Rilievo: 22/03/2019

Note: irriguo



	PROGETTISTA 	COMMESSA NR/17350	CODICE TECNICO
	LOCALITA' REGIONI: EMILIA ROMAGNA E MARCHE	ANNESSE B	
	PROGETTO / IMPIANTO RIFACIMENTO METANODOTTO RAVENNA – CHIETI TRATTO RAVENNA - JESI DN 650 (26’’), DP 75 bar ED OPERE CONNESSE		

Scheda N.107

Sigla:107Pz

Comune: Jesi

Provincia: Ancona

Foglio: 2 Jesi Mappale: 74

Distanza dal Tracciato (m): 81

Proprietario:

Quota (m s.l.m.): 23,90

Coordinate (WGS84): Lat.43.583064° Long.13.316091°

Contesto geologico-idrogeologico: complesso alluvionale

Profondità (m):

Soggiacenza (m): 10,10

Liv. Piezometrico (m s.l.m.): 13,80

Utilizzo: irriguo

Data Rilievo: 22/03/2019

Note:



	PROGETTISTA 	COMMESSA NR/17350	CODICE TECNICO
	LOCALITA' REGIONI: EMILIA ROMAGNA E MARCHE	ANNESSE B	
	PROGETTO / IMPIANTO RIFACIMENTO METANODOTTO RAVENNA – CHIETI TRATTO RAVENNA - JESI DN 650 (26''), DP 75 bar ED OPERE CONNESSE		

Scheda N.108

Sigla:108Pz

Comune: Jesi

Provincia: Ancona

Foglio: 2 Jesi Mappale: 239

Distanza dal Tracciato (m): 210

Proprietario:

Quota (m s.l.m.): 22,40

Coordinate (WGS84): Lat.43.583698° Long.13.322761°

Contesto geologico-idrogeologico: complesso alluvionale

Profondità (m):

Soggiacenza (m): 7,40

Liv. Piezometrico (m s.l.m.): 15,00

Utilizzo: irriguo

Data Rilievo: 22/03/2019

Note:



	PROGETTISTA 	COMMESSA NR/17350	CODICE TECNICO
	LOCALITA' REGIONI: EMILIA ROMAGNA E MARCHE	ANNESSE B	
	PROGETTO / IMPIANTO RIFACIMENTO METANODOTTO RAVENNA – CHIETI TRATTO RAVENNA - JESI DN 650 (26’’), DP 75 bar ED OPERE CONNESSE		

Scheda N.109

Sigla:109Pz

Comune: Jesi

Provincia: Ancona

Foglio: 2 Jesi

Mappale: 236

Distanza dal Tracciato (m): 256

Proprietario:

Quota (m s.l.m.): 21,40

Coordinate (WGS84): Lat.43.582000° Long.13.325844°

Contesto geologico-idrogeologico: complesso alluvionale

Profondità (m):

Soggiacenza (m): 6,70

Liv. Piezometrico (m s.l.m.): 14,70

Utilizzo: irriguo

Data Rilievo: 22/03/2019

Note:



	PROGETTISTA 	COMMESSA NR/17350	CODICE TECNICO
	LOCALITA' REGIONI: EMILIA ROMAGNA E MARCHE	ANNESSE B	
	PROGETTO / IMPIANTO RIFACIMENTO METANODOTTO RAVENNA – CHIETI TRATTO RAVENNA - JESI DN 650 (26’’), DP 75 bar ED OPERE CONNESSE		

Scheda N.110

Sigla:110Pz

Comune: Jesi

Provincia: Ancona

Foglio: 4 Jesi Mappale: 137

Distanza dal Tracciato (m): 76

Proprietario:

Quota (m s.l.m.): 23,30

Coordinate (WGS84): Lat.43.577328° Long.13.321686°

Contesto geologico-idrogeologico: complesso alluvionale

Profondità (m):

Soggiacenza (m): 5,70

Liv. Piezometrico (m s.l.m.): 17,60

Utilizzo: irriguo

Data Rilievo: 27/03/2019

Note:

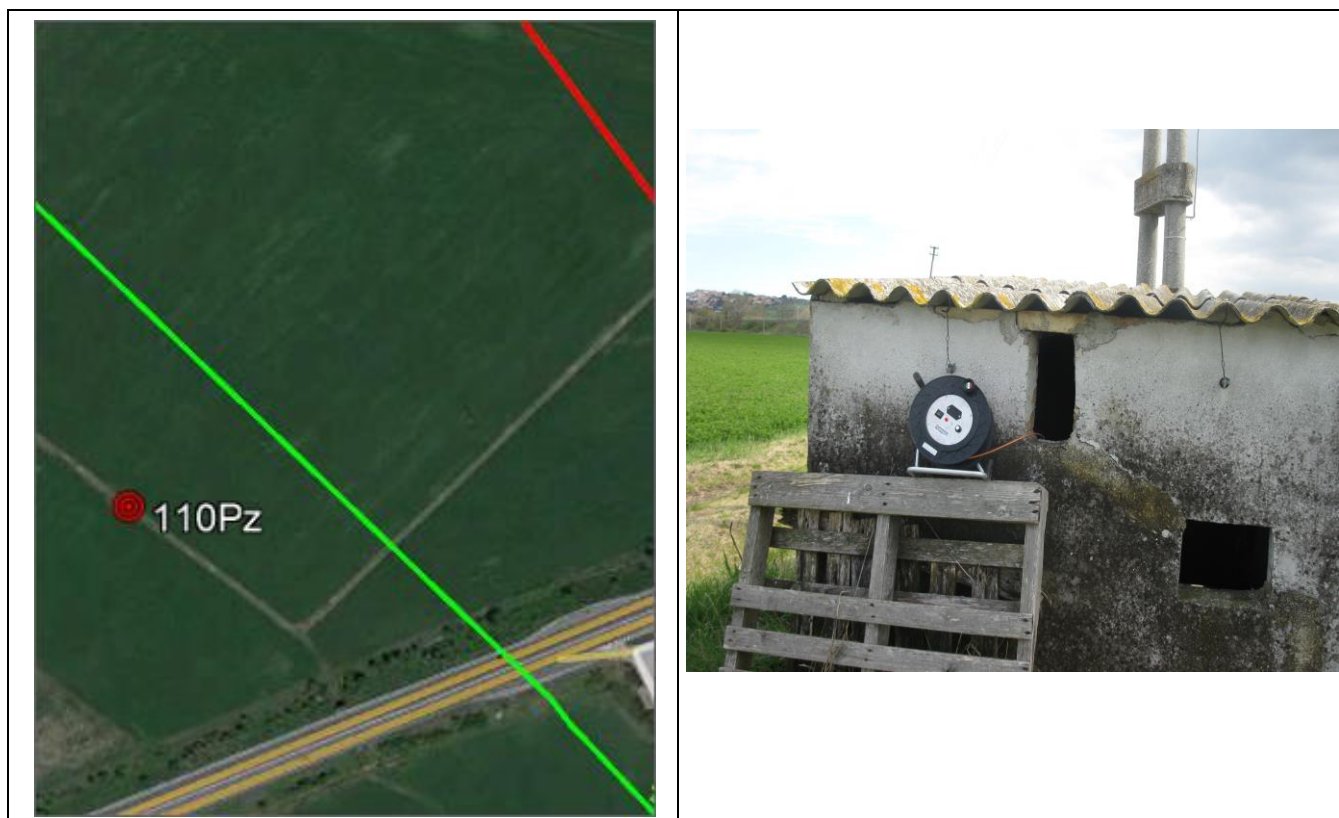

	PROGETTISTA 	COMMESSA NR/17350	CODICE TECNICO
	LOCALITA' REGIONI: EMILIA ROMAGNA E MARCHE	ANNESSE B	
	PROGETTO / IMPIANTO RIFACIMENTO METANODOTTO RAVENNA – CHIETI TRATTO RAVENNA - JESI DN 650 (26"), DP 75 bar ED OPERE CONNESSE		

Scheda N.111

Sigla:111Pz

Comune: Jesi

Provincia: Ancona

Foglio: 4 Jesi Mappale: 12

Distanza dal Tracciato (m): 14

Proprietario:

Quota (m s.l.m.): 23,70

Coordinate (WGS84): Lat.43.575355° Long.13.325417°

Contesto geologico-idrogeologico: complesso alluvionale

Profondità (m):

Soggiacenza (m): 5,30

Liv. Piezometrico (m s.l.m.): 18,40

Utilizzo: irriguo

Data Rilievo: 27/03/2019

Note:

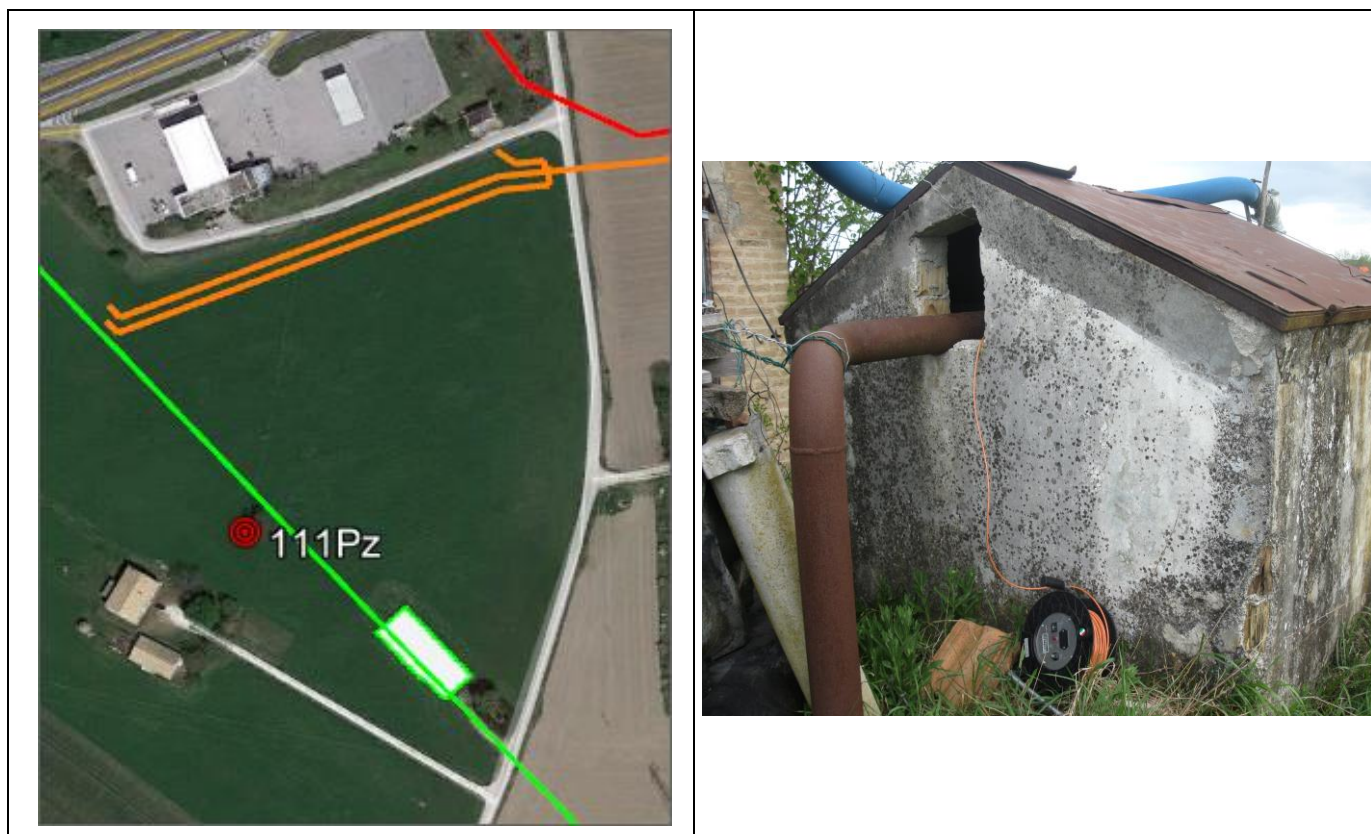

	PROGETTISTA 	COMMESSA NR/17350	CODICE TECNICO
	LOCALITA' REGIONI: EMILIA ROMAGNA E MARCHE	ANNESSE B	
	PROGETTO / IMPIANTO RIFACIMENTO METANODOTTO RAVENNA – CHIETI TRATTO RAVENNA - JESI DN 650 (26''), DP 75 bar ED OPERE CONNESSE		

Scheda N.112

Sigla:112Pz

Comune: Jesi

Provincia: Ancona

Foglio: 5 Jesi Mappale: 100

Distanza dal Tracciato (m): 95

Proprietario:

Quota (m s.l.m.): / Coordinate (WGS84): Lat.43.575482° Long.13.327119°

Contesto geologico-idrogeologico: complesso alluvionale

Profondità (m): Soggiacenza (m): / Liv. Piezometrico (m s.l.m.): /

Utilizzo: irriguo

Data Rilievo: 27/03/2019

Note: pozzo chiuso impossibile eseguire misura



	PROGETTISTA 	COMMESSA NR/17350	CODICE TECNICO
	LOCALITA' REGIONI: EMILIA ROMAGNA E MARCHE	ANNESSE B	
	PROGETTO / IMPIANTO RIFACIMENTO METANODOTTO RAVENNA – CHIETI TRATTO RAVENNA - JESI DN 650 (26''), DP 75 bar ED OPERE CONNESSE		

Scheda N.113

Sigla:113Pz

Comune: Jesi

Provincia: Ancona

Foglio: 2 Jesi Mappale: 96 (100 in mappe SNAM)

Distanza dal Tracciato (m): 90

Proprietario:

Quota (m s.l.m.): / Coordinate (WGS84): Lat.43.576152° Long.13.33118°

Contesto geologico-idrogeologico: complesso alluvionale

Profondità (m): Soggiacenza (m): / Liv. Piezometrico (m s.l.m.): /

Utilizzo: Data Rilievo: 04/04/2019

Note: pozzo abbandonato

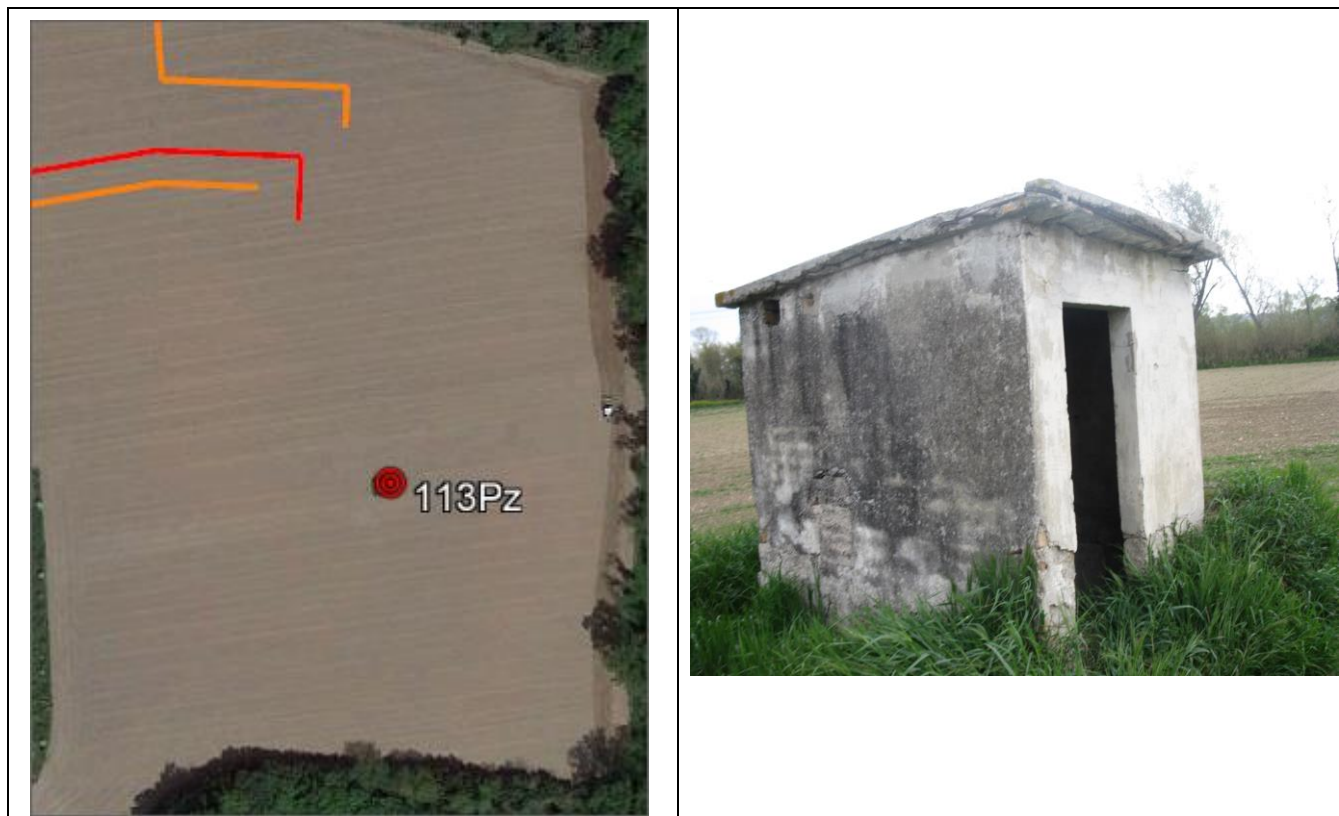

	PROGETTISTA 	COMMESSA NR/17350	CODICE TECNICO
	LOCALITA' REGIONI: EMILIA ROMAGNA E MARCHE	ANNESSO B	
	PROGETTO / IMPIANTO RIFACIMENTO METANODOTTO RAVENNA – CHIETI TRATTO RAVENNA - JESI DN 650 (26"), DP 75 bar ED OPERE CONNESSE		

Scheda N.115

Sigla:115Pz

Comune: Jesi

Provincia: Ancona

Foglio: 5 Jesi Mappale: 172

Distanza dal Tracciato (m): 25

Proprietario:

Quota (m s.l.m.): / Coordinate (WGS84): Lat.43.571686° Long.13.335525°

Contesto geologico-idrogeologico: complesso alluvionale

Profondità (m): Soggiacenza (m): / Liv. Piezometrico (m s.l.m.): /

Utilizzo: Data Rilievo: 27/03/2019

Note: pozzo chiuso impossibile eseguire misura

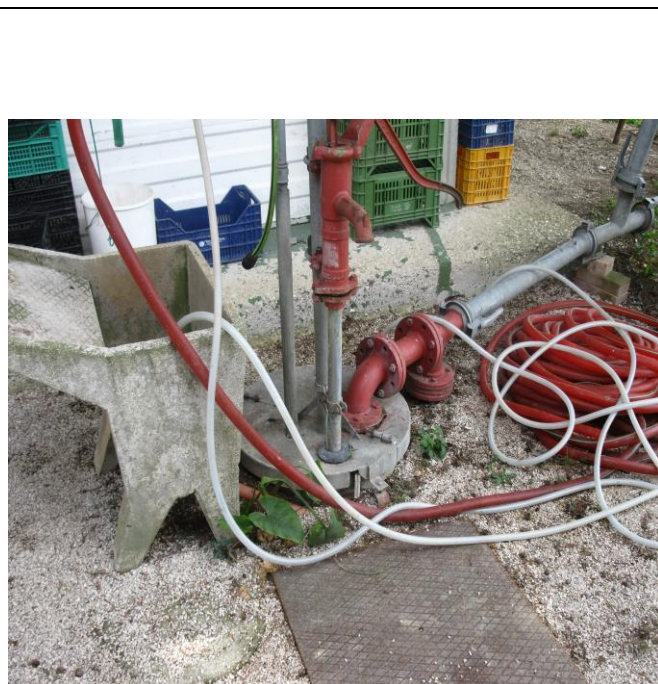

	PROGETTISTA 	COMMESSA NR/17350	CODICE TECNICO
	LOCALITA' REGIONI: EMILIA ROMAGNA E MARCHE	ANNESSO B	
	PROGETTO / IMPIANTO RIFACIMENTO METANODOTTO RAVENNA – CHIETI TRATTO RAVENNA - JESI DN 650 (26’’), DP 75 bar ED OPERE CONNESSE		

Scheda N.116

Sigla:116Pz

Comune: Camerata Picena

Provincia: Ancona

Foglio: 5 Camerata Picena Mappale: 171

Distanza dal Tracciato (m): 121

Proprietario:

Quota (m s.l.m.): 22,50

Coordinate (WGS84): Lat.43.572016° Long.13.337629°

Contesto geologico-idrogeologico: complesso alluvionale

Profondità (m):

Soggiacenza (m): 6,10

Liv. Piezometrico (m s.l.m.): 16,40

Utilizzo: irriguo

Data Rilievo: 27/03/2019

Note:



	PROGETTISTA 	COMMESSA NR/17350	CODICE TECNICO
	LOCALITA' REGIONI: EMILIA ROMAGNA E MARCHE	ANNESSE B	
	PROGETTO / IMPIANTO RIFACIMENTO METANODOTTO RAVENNA – CHIETI TRATTO RAVENNA - JESI DN 650 (26''), DP 75 bar ED OPERE CONNESSE		

Scheda N.117

Sigla:117Pz

Comune: Camerata Picena

Provincia: Ancona

Foglio: 5 Camerata Picena Mappale: 182

Distanza dal Tracciato (m): 7,50

Proprietario:

Quota (m s.l.m.): 22,80

Coordinate (WGS84): Lat.43.570638° Long.13.337230°

Contesto geologico-idrogeologico: complesso alluvionale

Profondità (m):

Soggiacenza (m): 6,20

Liv. Piezometrico (m s.l.m.): 16,60

Utilizzo: irriguo

Data Rilievo: 27/03/2019

Note:



	PROGETTISTA 	COMMESSA NR/17350	CODICE TECNICO
	LOCALITA' REGIONI: EMILIA ROMAGNA E MARCHE	ANNESSE B	
	PROGETTO / IMPIANTO RIFACIMENTO METANODOTTO RAVENNA – CHIETI TRATTO RAVENNA - JESI DN 650 (26''), DP 75 bar ED OPERE CONNESSE		

Scheda N.118

Sigla:118Pz

Comune: Camerata Picena

Provincia: Ancona

Foglio: 5 Camerata Picena Mappale: 143

Distanza dal Tracciato (m): 129

Proprietario:

Quota (m s.l.m.): 24,00

Coordinate (WGS84): Lat.43.569400° Long.13.337448°

Contesto geologico-idrogeologico: complesso alluvionale

Profondità (m):

Soggiacenza (m): 6,00

Liv. Piezometrico (m s.l.m.): 18,00

Utilizzo: irriguo

Data Rilievo: 27/03/2019

Note:



	PROGETTISTA 	COMMESSA NR/17350	CODICE TECNICO
	LOCALITA' REGIONI: EMILIA ROMAGNA E MARCHE	ANNESSE B	
	PROGETTO / IMPIANTO RIFACIMENTO METANODOTTO RAVENNA – CHIETI TRATTO RAVENNA - JESI DN 650 (26’’), DP 75 bar ED OPERE CONNESSE		

Scheda N.119

Sigla:119Pz

Comune: Agugliano

Provincia: Ancona

Foglio: 19 Agugliano Mappale: 2

Distanza dal Tracciato (m): 85

Proprietario:

Quota (m s.l.m.): 39,60

Coordinate (WGS84): Lat.43.543100° Long.13.359385°

Contesto geologico-idrogeologico: complesso argilloso

Profondità (m):

Soggiacenza (m): 1,90

Liv. Piezometrico (m s.l.m.): 37,70

Utilizzo: irriguo

Data Rilievo: 01/04/2019

Note:



	PROGETTISTA 	COMMESSA NR/17350	CODICE TECNICO
	LOCALITA' REGIONI: EMILIA ROMAGNA E MARCHE	ANNESSO B	
	PROGETTO / IMPIANTO RIFACIMENTO METANODOTTO RAVENNA – CHIETI TRATTO RAVENNA - JESI DN 650 (26''), DP 75 bar ED OPERE CONNESSE		

Scheda N.120

Sigla:120Pz

Comune: Polverigi

Provincia: Ancona

Foglio: 13 Polverigi Mappale: 424

Distanza dal Tracciato (m): 64

Proprietario:

Quota (m s.l.m.): / Coordinate (WGS84): Lat.43.520354° Long.13.381179°

Contesto geologico-idrogeologico: complesso argilloso

Profondità (m): Soggiacenza (m): / Liv. Piezometrico (m s.l.m.): /

Utilizzo: / Data Rilievo: 01/04/2019

Note: pozzo chiuso impossibile eseguire misura



	PROGETTISTA 	COMMESSA NR/17350	CODICE TECNICO
	LOCALITA' REGIONI: EMILIA ROMAGNA E MARCHE	ANNESSO B	
	PROGETTO / IMPIANTO RIFACIMENTO METANODOTTO RAVENNA – CHIETI TRATTO RAVENNA - JESI DN 650 (26’’), DP 75 bar ED OPERE CONNESSE		

Scheda N.121

Sigla:121Pz

Comune: Osimo

Provincia: Ancona

Foglio: 25 Osimo Mappale: 102

Distanza dal Tracciato (m): 14

Proprietario:

Quota (m s.l.m.): 19,60

Coordinate (WGS84): Lat.43.496765° Long.13.399926°

Contesto geologico-idrogeologico: complesso argilloso

Profondità (m):

Soggiacenza (m): 11,10

Liv. Piezometrico (m s.l.m.): 8,50

Utilizzo: irriguo

Data Rilievo: 01/04/2019

Note:



Documento di proprietà **Snam Rete Gas**. La Società tutelerà i propri diritti in sede civile e penale a termini di legge.

TECHNIP ITALY DIREZIONE LAVORI S.p.A. - 00148 ROMA - Viale Castello della Magliana, 68

	PROGETTISTA 	COMMESSA NR/17350	CODICE TECNICO
	LOCALITA' REGIONI: EMILIA ROMAGNA E MARCHE	ANNESSE B	
	PROGETTO / IMPIANTO RIFACIMENTO METANODOTTO RAVENNA – CHIETI TRATTO RAVENNA - JESI DN 650 (26’’), DP 75 bar ED OPERE CONNESSE		

Scheda N.:122

Sigla:122Pz

Comune: Osimo

Provincia: Ancona

Foglio: 53 Osimo Mappale: 163

Distanza dal Tracciato (m): 41,50

Proprietario:

Quota (m s.l.m.): 63,70

Coordinate (WGS84): Lat.43.477787° Long.13.425266°

Contesto geologico-idrogeologico: complesso alluvionale

Profondità (m):

Soggiacenza (m): 11,00

Liv. Piezometrico (m s.l.m.): 52,70

Utilizzo: irriguo

Data Rilievo: 15/03/2019

Note:



	PROGETTISTA 	COMMESSA NR/17350	CODICE TECNICO
	LOCALITA' REGIONI: EMILIA ROMAGNA E MARCHE	ANNESSE B	
	PROGETTO / IMPIANTO RIFACIMENTO METANODOTTO RAVENNA – CHIETI TRATTO RAVENNA - JESI DN 650 (26’’), DP 75 bar ED OPERE CONNESSE		

Scheda N.123

Sigla:123Pz

Comune: Osimo

Provincia: Ancona

Foglio: 53 Osimo Mappale: 197

Distanza dal Tracciato (m): 12

Proprietario:

Quota (m s.l.m.): 64,60

Coordinate (WGS84): Lat.43.476912° Long.13.426156°

Contesto geologico-idrogeologico: complesso alluvionale

Profondità (m): Soggiacenza (m): 9,40

Liv. Piezometrico (m s.l.m.): 55,20

Utilizzo: attingimento per allevamento cani

Data Rilievo: 01/04/2019

Note:



	PROGETTISTA 	COMMESSA NR/17350	CODICE TECNICO
	LOCALITA' REGIONI: EMILIA ROMAGNA E MARCHE	ANNESSO B	
	PROGETTO / IMPIANTO RIFACIMENTO METANODOTTO RAVENNA – CHIETI TRATTO RAVENNA - JESI DN 650 (26''), DP 75 bar ED OPERE CONNESSE		

Scheda N.124

Sigla:124Pz

Comune: Osimo

Provincia: Ancona

Foglio: Mappale:

Distanza dal Tracciato (m): 110

Proprietario:

Quota (m s.l.m.): 58,00

Coordinate (WGS84): Lat.43.47232° Long.13.431697°

Contesto geologico-idrogeologico: complesso alluvionale

Profondità (m):

Soggiacenza (m): 4,00

Liv. Piezometrico (m s.l.m.): 54,00

Utilizzo: irriguo

Data Rilievo: 01/04/2019

Note:



	PROGETTISTA 	COMMESSA NR/17350	CODICE TECNICO
	LOCALITA' REGIONI: EMILIA ROMAGNA E MARCHE	ANNESSE B	
	PROGETTO / IMPIANTO RIFACIMENTO METANODOTTO RAVENNA – CHIETI TRATTO RAVENNA - JESI DN 650 (26’’), DP 75 bar ED OPERE CONNESSE		

Scheda N.125

Sigla:125Pz

Comune: Osimo

Provincia: Ancona

Foglio: 54 Osimo Mappale 186

Distanza dal Tracciato (m): 295

Proprietario:

Quota (m s.l.m.): 57,25

Coordinate (WGS84): Lat.43.468425° Long.13.434547°

Contesto geologico-idrogeologico: complesso alluvionale

Profondità (m):

Soggiacenza (m): 4,75

Liv. Piezometrico (m s.l.m.): 52,50

Utilizzo: irriguo

Data Rilievo: 01/04/2019

Note: area pozzi fiume Musone sinistra idrografica



	PROGETTISTA 	COMMESSA NR/17350	CODICE TECNICO
	LOCALITA' REGIONI: EMILIA ROMAGNA E MARCHE	ANNESSO B	
	PROGETTO / IMPIANTO RIFACIMENTO METANODOTTO RAVENNA – CHIETI TRATTO RAVENNA - JESI DN 650 (26"), DP 75 bar ED OPERE CONNESSE		

Scheda N.126

Sigla:126Pz

Comune: Osimo

Provincia: Ancona

Foglio: Mappale:

Distanza dal Tracciato (m):

Proprietario:

Quota (m s.l.m.): / Coordinate (WGS84): Lat.43.468222° Long.13.439166°

Contesto geologico-idrogeologico: complesso alluvionale

Profondità (m): Soggiacenza (m): / Liv. Piezometrico (m s.l.m.): /

Utilizzo: attingimento acqua potabile

Data Rilievo: 15/03/2019

Note: campo pozzi via Molino Guarneri alluvioni Musone



	PROGETTISTA 	COMMESSA NR/17350	CODICE TECNICO
	LOCALITA' REGIONI: EMILIA ROMAGNA E MARCHE	ANNESSO B	
	PROGETTO / IMPIANTO RIFACIMENTO METANODOTTO RAVENNA – CHIETI TRATTO RAVENNA - JESI DN 650 (26''), DP 75 bar ED OPERE CONNESSE		

Scheda N.127

Sigla:127Pz

Comune: Osimo

Provincia: Ancona

Foglio: 74 Osimo Mappale: 154

Distanza dal Tracciato (m): 71

Proprietario:

Quota (m s.l.m.): / Coordinate (WGS84): Lat.43.463103° Long.13.446801°

Contesto geologico-idrogeologico: complesso alluvionale

Profondità (m): Soggiacenza (m): / Liv. Piezometrico (m s.l.m.): /

Utilizzo: Data Rilievo: 26/03/2019

Note: pozzo chiuso impossibile eseguire misura



	PROGETTISTA 	COMMESSA NR/17350	CODICE TECNICO
	LOCALITA' REGIONI: EMILIA ROMAGNA E MARCHE	ANNESSE B	
	PROGETTO / IMPIANTO RIFACIMENTO METANODOTTO RAVENNA – CHIETI TRATTO RAVENNA - JESI DN 650 (26’’), DP 75 bar ED OPERE CONNESSE		

Scheda N.:128

Sigla:128Pz

Comune: Osimo

Provincia: Ancone

Foglio: 74 Osimo

Mappale: 224

Distanza dal Tracciato (m): 54

Proprietario:

Quota (m s.l.m.): 47,10

Coordinate (WGS84): Lat.43.463768° Long.13.448290°

Contesto geologico-idrogeologico: complesso alluvionale

Profondità (m):

Soggiacenza (m): 11,90

Liv. Piezometrico (m s.l.m.): 35,20

Utilizzo: domestico

Data Rilievo: 01/04/2019

Note:

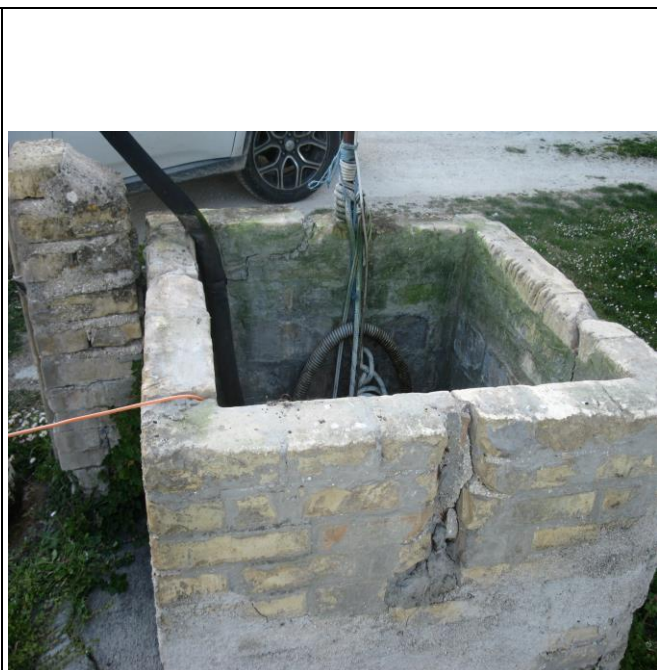

	PROGETTISTA 	COMMESSA NR/17350	CODICE TECNICO
	LOCALITA' REGIONI: EMILIA ROMAGNA E MARCHE	ANNESSE B	
	PROGETTO / IMPIANTO RIFACIMENTO METANODOTTO RAVENNA – CHIETI TRATTO RAVENNA - JESI DN 650 (26"), DP 75 bar ED OPERE CONNESSE		

Scheda N.129

Sigla:129Pz

Comune: Osimo

Provincia: Ancone

Foglio: 74 Osimo

Mappale: 162

Distanza dal Tracciato (m): 18

Proprietario:

Quota (m s.l.m.): 45,50

Coordinate (WGS84): Lat.43.460769° Long.13.453018°

Contesto geologico-idrogeologico: complesso alluvionale

Profondità (m):

Soggiacenza (m): 9,50

Liv. Piezometrico (m s.l.m.): 36,00

Utilizzo: irriguo

Data Rilievo: 15/03/2019

Note:

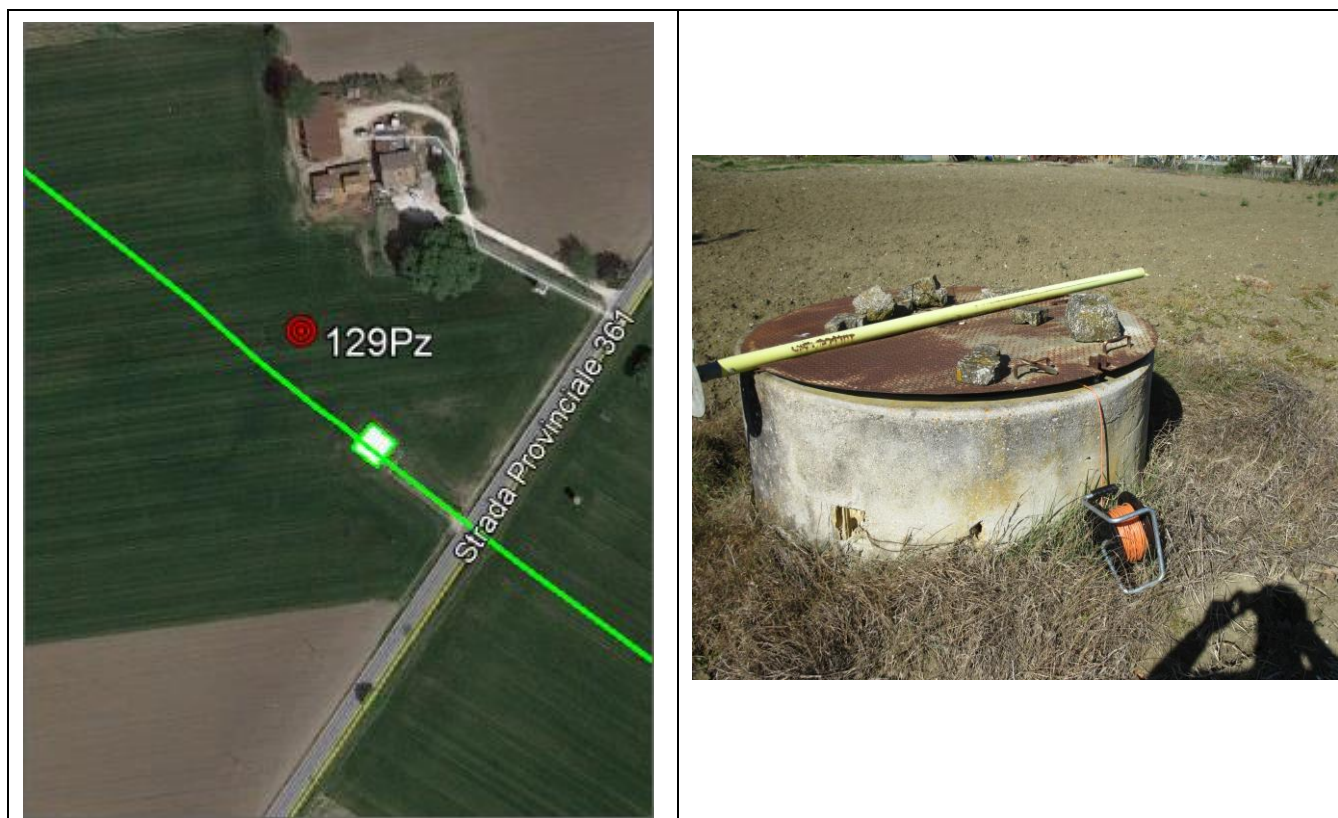

	PROGETTISTA 	COMMESSA NR/17350	CODICE TECNICO
	LOCALITA' REGIONI: EMILIA ROMAGNA E MARCHE	ANNESSO B	
	PROGETTO / IMPIANTO RIFACIMENTO METANODOTTO RAVENNA – CHIETI TRATTO RAVENNA - JESI DN 650 (26''), DP 75 bar ED OPERE CONNESSE		

Scheda N.130

Sigla:130Pz

Comune: Osimo

Provincia: Ancone

Foglio: 88 Osimo

Mappale: 51

Distanza dal Tracciato (m): 127

Proprietario:

Quota (m s.l.m.): 45,40

Coordinate (WGS84): Lat.43.459565° Long.13.458244°

Contesto geologico-idrogeologico:

Profondità (m):

Soggiacenza (m): 7,60

Liv. Piezometrico (m s.l.m.): 37,80

Utilizzo: domestico

Data Rilievo: 01/04/2019

Note: attingimento per Bed and Breakfast

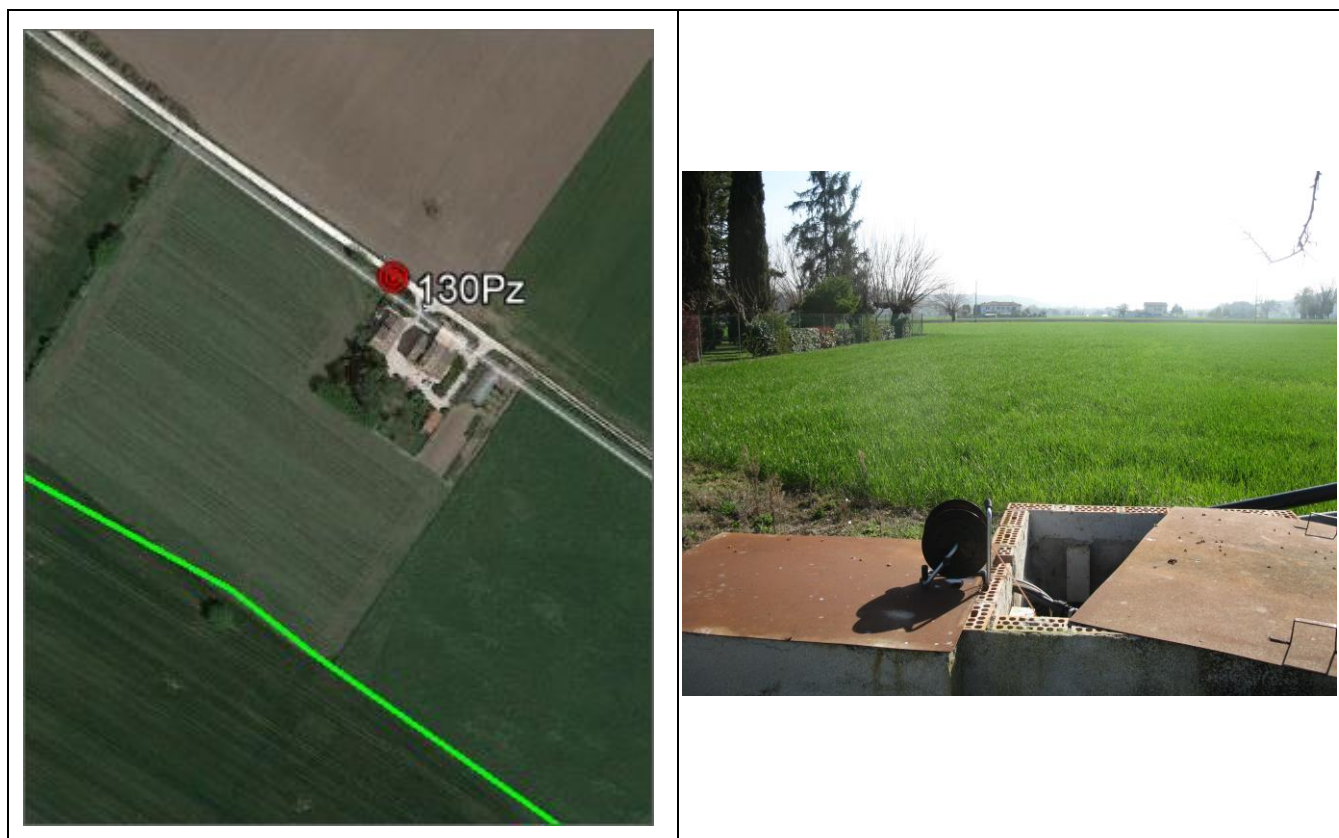

	PROGETTISTA 	COMMESSA NR/17350	CODICE TECNICO
	LOCALITA' REGIONI: EMILIA ROMAGNA E MARCHE	ANNESSO B	
	PROGETTO / IMPIANTO RIFACIMENTO METANODOTTO RAVENNA – CHIETI TRATTO RAVENNA - JESI DN 650 (26''), DP 75 bar ED OPERE CONNESSE		

Scheda N.131

Sigla:131Pz

Comune: Osimo

Provincia: Ancone

Foglio: 100 Osimo

Mappale: 111

Distanza dal Tracciato (m): 140

Proprietario:

Quota (m s.l.m.): 35,00

Coordinate (WGS84): Lat.43.445493° Long.13.486051°

Contesto geologico-idrogeologico: complesso alluvionale

Profondità (m):

Soggiacenza (m): 9,00

Liv. Piezometrico (m s.l.m.): 26,00

Utilizzo: irriguo

Data Rilievo: 01/04/2019

Note:



	PROGETTISTA 	COMMESSA NR/17350	CODICE TECNICO
	LOCALITA' REGIONI: EMILIA ROMAGNA E MARCHE	ANNESSE B	
	PROGETTO / IMPIANTO RIFACIMENTO METANODOTTO RAVENNA – CHIETI TRATTO RAVENNA - JESI DN 650 (26''), DP 75 bar ED OPERE CONNESSE		

Scheda N.132

Sigla:132Pz

Comune: Osimo

Provincia: Ancona

Foglio: 100 Osimo

Mappale: 117

Distanza dal Tracciato (m): 26

Proprietario:

Quota (m s.l.m.): 37,10

Coordinate (WGS84): Lat.43.444154° Long.13.485984°

Contesto geologico-idrogeologico: complesso alluvionale

Profondità (m):

Soggiacenza (m): 9,90

Liv. Piezometrico (m s.l.m.): 27,20

Utilizzo: irriguo

Data Rilievo: 15/03/2019

Note:



	PROGETTISTA 	COMMESSA NR/17350	CODICE TECNICO
	LOCALITA' REGIONI: EMILIA ROMAGNA E MARCHE	ANNESSO B	
	PROGETTO / IMPIANTO RIFACIMENTO METANODOTTO RAVENNA – CHIETI TRATTO RAVENNA - JESI DN 650 (26’’), DP 75 bar ED OPERE CONNESSE		

Scheda N.133

Sigla:133Pz

Comune: Osimo

Provincia: Ancona

Foglio: 105 Osimo

Mappale: 31

Distanza dal Tracciato (m): 19

Proprietario:

Quota (m s.l.m.): 44,10

Coordinate (WGS84): Lat.43.441265° Long.13.486799°

Contesto geologico-idrogeologico: complesso argilloso

Profondità (m):

Soggiacenza (m): 6,90

Liv. Piezometrico (m s.l.m.): 37,20

Utilizzo: irriguo

Data Rilievo: 01/04/2019

Note:



	PROGETTISTA 	COMMESSA NR/17350	CODICE TECNICO
	LOCALITA' REGIONI: EMILIA ROMAGNA E MARCHE	ANNESSE B	
	PROGETTO / IMPIANTO RIFACIMENTO METANODOTTO RAVENNA – CHIETI TRATTO RAVENNA - JESI DN 650 (26''), DP 75 bar ED OPERE CONNESSE		

Scheda N.134

Sigla:134Pz

Comune:

Provincia:

Foglio: Mappale:

Distanza dal Tracciato (m): 20

Proprietario:

Quota (m s.l.m.): 107,20

Coordinate (WGS84): Lat.43.435472° Long.13.487802°

Contesto geologico-idrogeologico: complesso argilloso

Profondità (m):

Soggiacenza (m): 3,80

Liv. Piezometrico (m s.l.m.): 103,40

Utilizzo: irriguo

Data Rilievo: 02/03/2019

Note:



	PROGETTISTA 	COMMESSA NR/17350	CODICE TECNICO
	LOCALITA' REGIONI: EMILIA ROMAGNA E MARCHE	ANNESSE B	
	PROGETTO / IMPIANTO RIFACIMENTO METANODOTTO RAVENNA – CHIETI TRATTO RAVENNA - JESI DN 650 (26''), DP 75 bar ED OPERE CONNESSE		

Scheda N.135

Sigla:135Pz

Comune: Recanati

Provincia: Macerata

Foglio: 9 Recanati

Mappale: 22

Distanza dal Tracciato (m): 54

Proprietario:

Quota (m s.l.m.): 107,00

Coordinate (WGS84): Lat.43.432777° Long.13.488333°

Contesto geologico-idrogeologico: complesso argilloso

Profondità (m):

Soggiacenza (m): 2,00

Liv. Piezometrico (m s.l.m.): 105,00

Utilizzo: irriguo

Data Rilievo: 02/03/2019

Note:



	PROGETTISTA 	COMMESSA NR/17350	CODICE TECNICO
	LOCALITA' REGIONI: EMILIA ROMAGNA E MARCHE	ANNESSO B	
	PROGETTO / IMPIANTO RIFACIMENTO METANODOTTO RAVENNA – CHIETI TRATTO RAVENNA - JESI DN 650 (26''), DP 75 bar ED OPERE CONNESSE		

Scheda N.136

Sigla:136Pz

Comune: Recanati

Provincia: Macerata

Foglio: 9 Recanati Mappale: 44

Distanza dal Tracciato (m): 107

Proprietario:

Quota (m s.l.m.): 89,90

Coordinate (WGS84): Lat.43.4325° Long.13.488888°

Contesto geologico-idrogeologico: complesso argilloso

Profondità (m):

Soggiacenza (m): 8,10

Liv. Piezometrico (m s.l.m.): 81,80

Utilizzo: irriguo

Data Rilievo: 02/03/2019

Note:



	PROGETTISTA 	COMMESSA NR/17350	CODICE TECNICO
	LOCALITA' REGIONI: EMILIA ROMAGNA E MARCHE	ANNESSE B	
	PROGETTO / IMPIANTO RIFACIMENTO METANODOTTO RAVENNA – CHIETI TRATTO RAVENNA - JESI DN 650 (26''), DP 75 bar ED OPERE CONNESSE		

Scheda N.:137

Sigla:137Pz

Comune: Recanati

Provincia: Macerata

Foglio: 23 Recanati Mappale: 54

Distanza dal Tracciato (m): 19

Proprietario:

Quota (m s.l.m.): 101,60 Coordinate (WGS84): Lat.43.415277° Long.13.498333°

Contesto geologico-idrogeologico: complesso argilloso

Profondità (m): Soggiacenza (m): 3,40 Liv. Piezometrico (m s.l.m.): 98,20

Utilizzo: irriguo Data Rilievo: 02/03/2019

Note:



	PROGETTISTA 	COMMESSA NR/17350	CODICE TECNICO
	LOCALITA' REGIONI: EMILIA ROMAGNA E MARCHE	ANNESSO B	
	PROGETTO / IMPIANTO RIFACIMENTO METANODOTTO RAVENNA – CHIETI TRATTO RAVENNA - JESI DN 650 (26’’), DP 75 bar ED OPERE CONNESSE		

Scheda N.138

Sigla:138Pz

Comune: Cervia

Provincia: Ravenna

Foglio: 64 Cervia

Mappale: 160

Distanza dal Tracciato (m): 10

Proprietario:

Quota (m s.l.m.): 2,80

Coordinate (WGS84): Lat.44.237777° Long.12.283841°

Contesto geologico-idrogeologico: complesso alluvionale

Profondità (m):

Soggiacenza (m): 2,00

Liv. Piezometrico (m s.l.m.): 0,80

Utilizzo: irriguo

Data Rilievo: 27/02/2019

Note:



	PROGETTISTA 	COMMESSA NR/17350	CODICE TECNICO
	LOCALITA' REGIONI: EMILIA ROMAGNA E MARCHE	ANNESSO B	
	PROGETTO / IMPIANTO RIFACIMENTO METANODOTTO RAVENNA – CHIETI TRATTO RAVENNA - JESI DN 650 (26''), DP 75 bar ED OPERE CONNESSE		

Scheda N.139

Sigla:139Pz

Comune: Cervia

Provincia: Ravenna

Foglio: 64 Cervia

Mappale: 160

Distanza dal Tracciato (m): 39

Proprietario:

Quota (m s.l.m.): 2,80

Coordinate (WGS84): Lat.44.238055° Long.12.283441°

Contesto geologico-idrogeologico: complesso alluvionale

Profondità (m):

Soggiacenza (m): 2,00

Liv. Piezometrico (m s.l.m.): 0,80

Utilizzo: irriguo

Data Rilievo: 27/02/2019

Note:

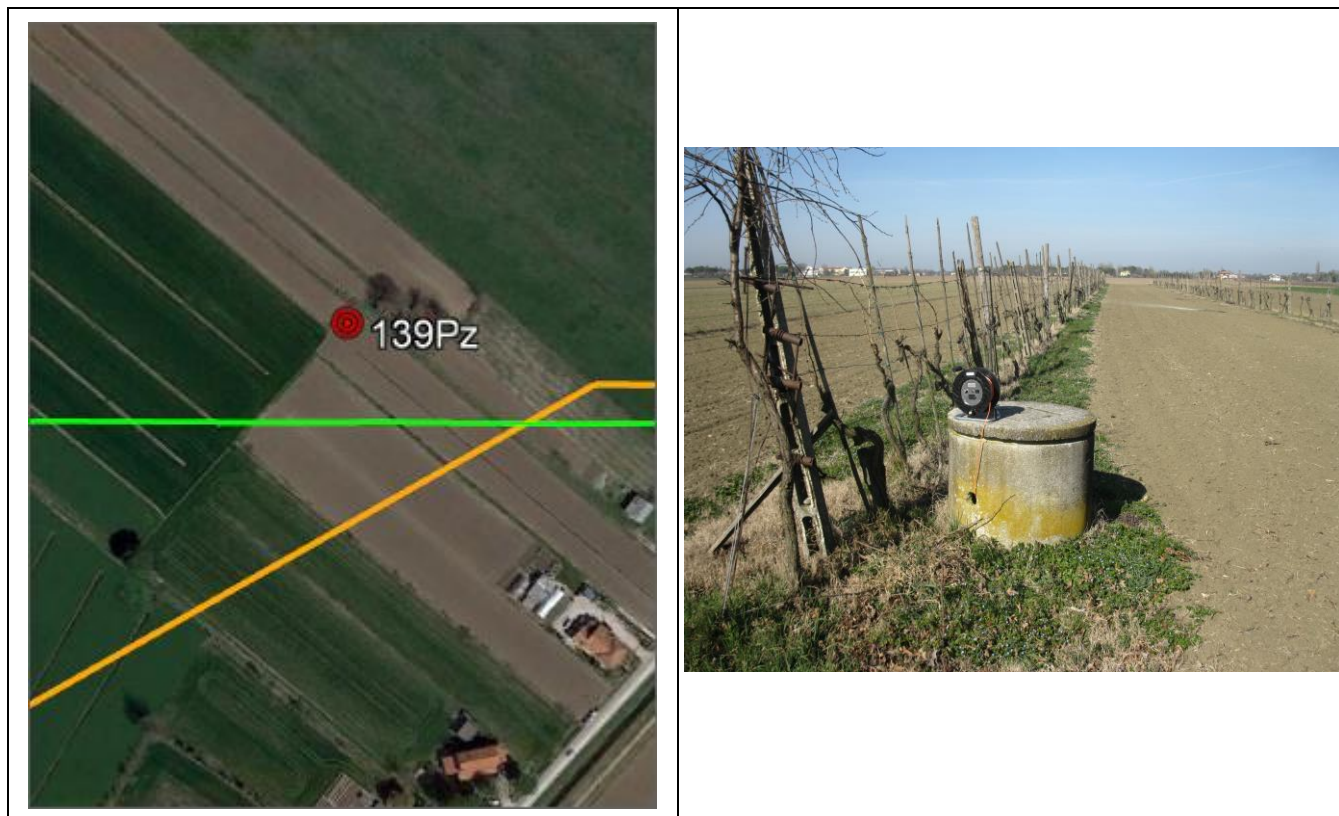

	PROGETTISTA 	COMMESSA NR/17350	CODICE TECNICO
	LOCALITA' REGIONI: EMILIA ROMAGNA E MARCHE	ANNESSE B	
	PROGETTO / IMPIANTO RIFACIMENTO METANODOTTO RAVENNA – CHIETI TRATTO RAVENNA - JESI DN 650 (26’’), DP 75 bar ED OPERE CONNESSE		

Scheda N.140

Sigla:140Pz

Comune: Cesena

Provincia: Forli-Cesena

Foglio: 5 Cesena

Mappale: 214

Distanza dal Tracciato (m): 81,50

Proprietario:

Quota (m s.l.m.): 15,90

Coordinate (WGS84): Lat.44.221666° Long.12.239166°

Contesto geologico-idrogeologico: complesso alluvionale

Profondità (m):

Soggiacenza (m): 2,10

Liv. Piezometrico (m s.l.m.): 13,80

Utilizzo: irriguo

Data Rilievo: 27/02/2019

Note:

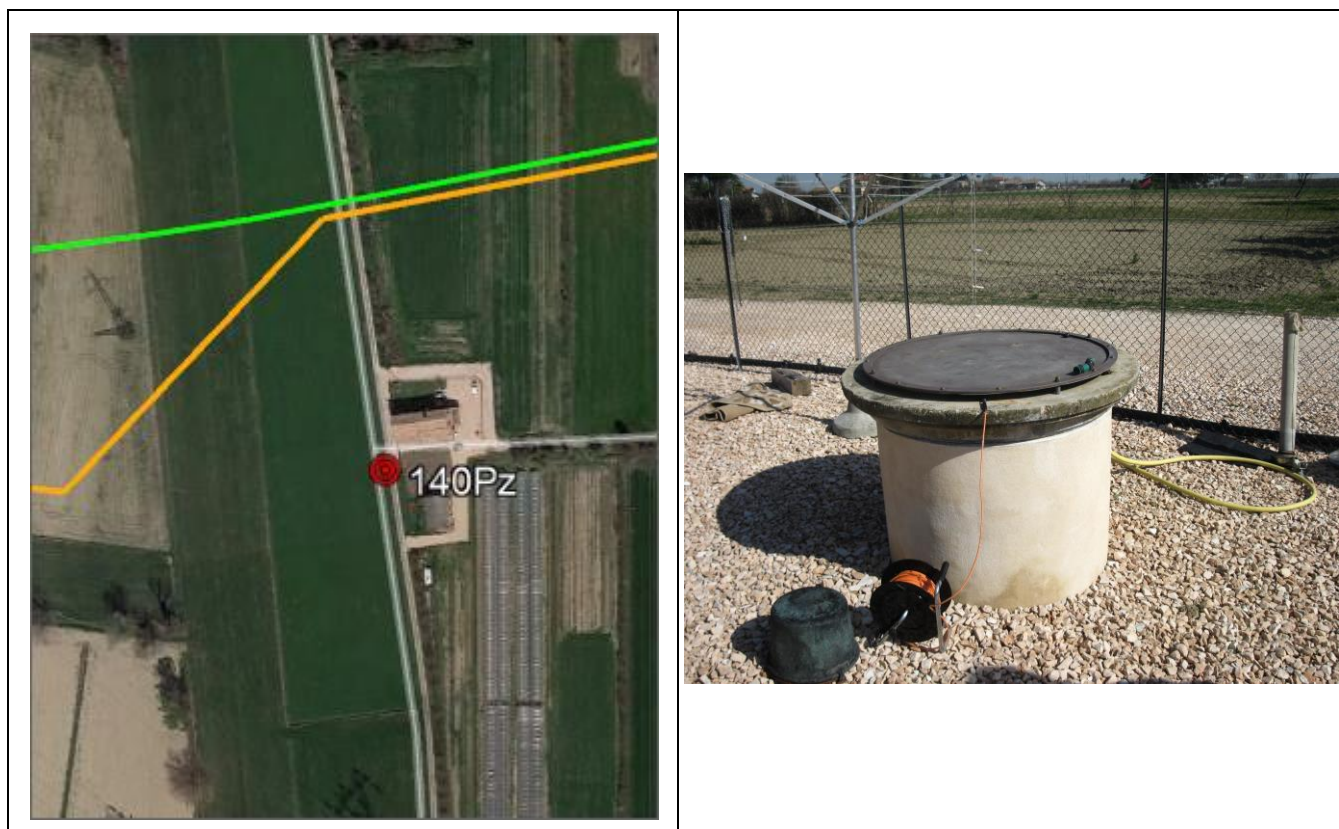

	PROGETTISTA 	COMMESSA NR/17350	CODICE TECNICO
	LOCALITA' REGIONI: EMILIA ROMAGNA E MARCHE	ANNESSE B	
	PROGETTO / IMPIANTO RIFACIMENTO METANODOTTO RAVENNA – CHIETI TRATTO RAVENNA - JESI DN 650 (26’’), DP 75 bar ED OPERE CONNESSE		

Scheda N.141

Sigla:141Pz

Comune: Cervia

Provincia: Ravenna

Foglio: 76 Cervia

Mappale: 119

Distanza dal Tracciato (m): 6

Proprietario:

Quota (m s.l.m.): 16,50

Coordinate (WGS84): Lat.44.221944° Long.12.233361°

Contesto geologico-idrogeologico: complesso alluvionale

Profondità (m):

Soggiacenza (m): 2,50

Liv. Piezometrico (m s.l.m.): 14,00

Utilizzo: irriguo

Data Rilievo: 27/02/2019

Note:

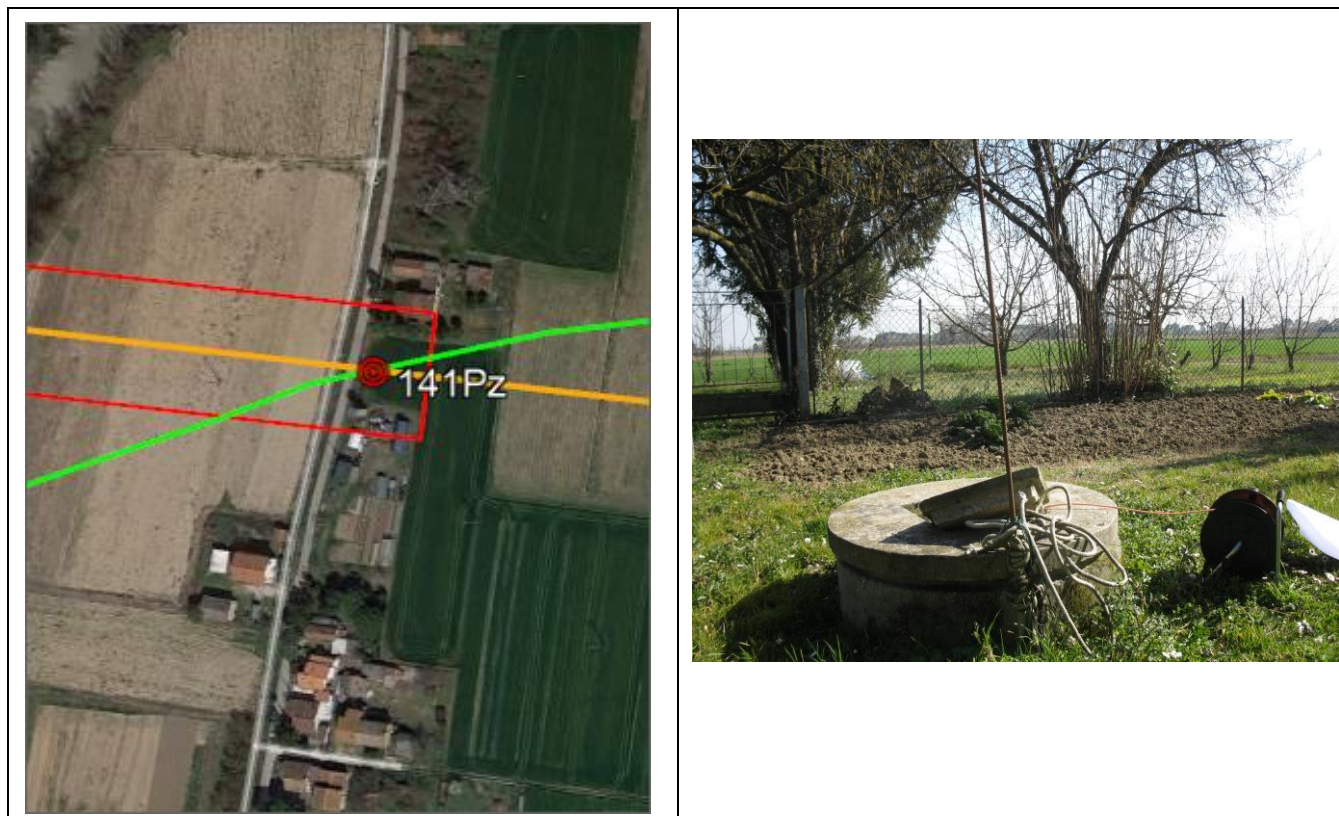

	PROGETTISTA 	COMMESSA NR/17350	CODICE TECNICO
	LOCALITA' REGIONI: EMILIA ROMAGNA E MARCHE	ANNESSO B	
	PROGETTO / IMPIANTO RIFACIMENTO METANODOTTO RAVENNA – CHIETI TRATTO RAVENNA - JESI DN 650 (26''), DP 75 bar ED OPERE CONNESSE		

Scheda N.142

Sigla:142Pz

Comune: Bertinoro

Provincia: Forli-Cesena

Foglio: 6 Bertinoro

Mappale: 348

Distanza dal Tracciato (m): 3

Proprietario:

Quota (m s.l.m.): 16,50

Coordinate (WGS84): Lat.44.213611° Long.12.204444°

Contesto geologico-idrogeologico: complesso alluvionale

Profondità (m):

Soggiacenza (m): 2,50

Liv. Piezometrico (m s.l.m.): 14,00

Utilizzo: irriguo

Data Rilievo: 27/02/2019

Note:

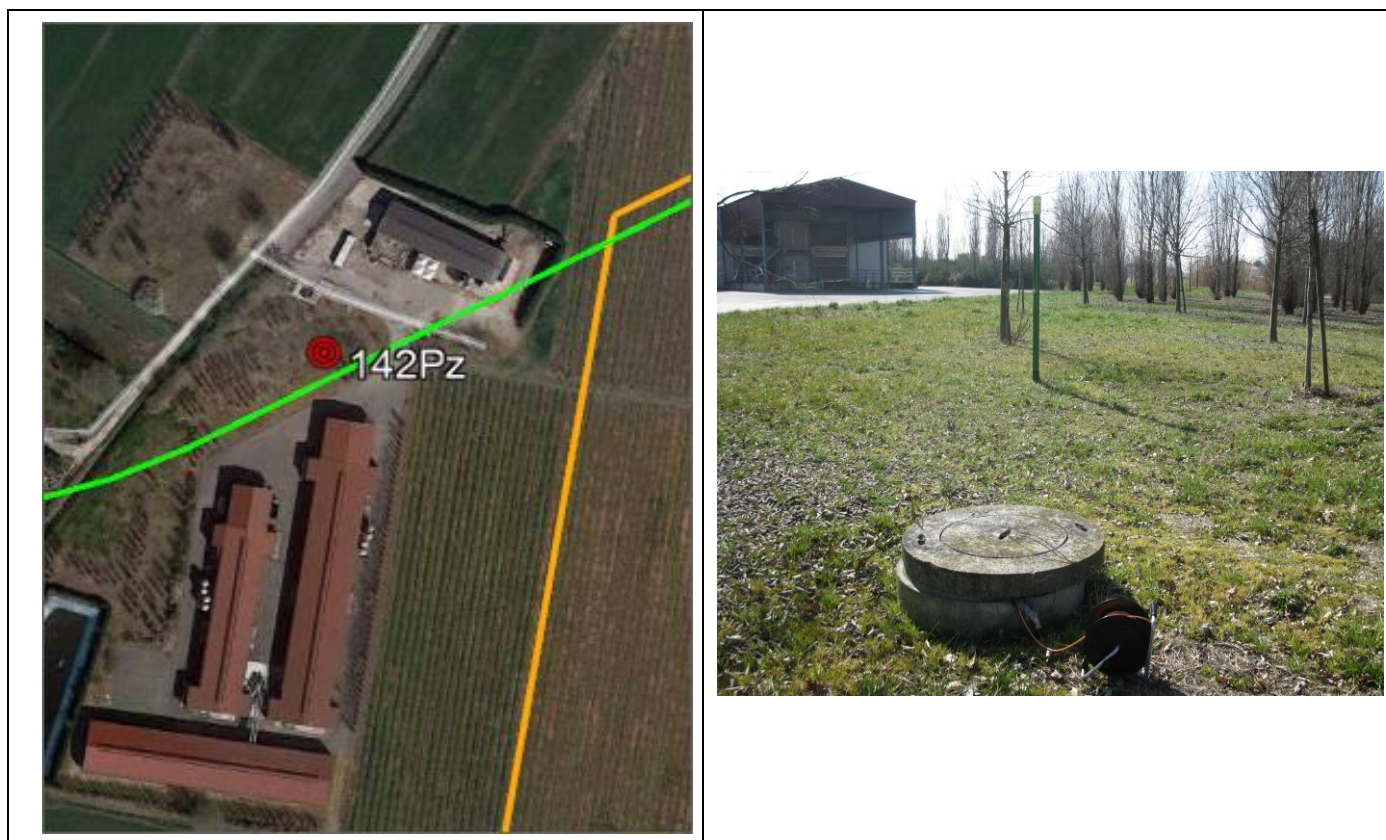

	PROGETTISTA 	COMMESSA NR/17350	CODICE TECNICO
	LOCALITA' REGIONI: EMILIA ROMAGNA E MARCHE	ANNESSE B	
	PROGETTO / IMPIANTO RIFACIMENTO METANODOTTO RAVENNA – CHIETI TRATTO RAVENNA - JESI DN 650 (26''), DP 75 bar ED OPERE CONNESSE		

Scheda N.143

Sigla:143Pz

Comune: Bellaria

Provincia: Rimini

Foglio: 8 Bellaria

Mappale: 21

Distanza dal Tracciato (m): 79,5

Proprietario:

Quota (m s.l.m.): 6,40

Coordinate (WGS84): Lat.44.129264° Long.12.443648°

Contesto geologico-idrogeologico: complesso alluvionale

Profondità (m):

Soggiacenza (m): 1,90

Liv. Piezometrico (m s.l.m.): 4,50

Utilizzo: irriguo

Data Rilievo: 25/03/2019

Note:



	PROGETTISTA 	COMMESSA NR/17350	CODICE TECNICO
	LOCALITA' REGIONI: EMILIA ROMAGNA E MARCHE	ANNESSE B	
	PROGETTO / IMPIANTO RIFACIMENTO METANODOTTO RAVENNA – CHIETI TRATTO RAVENNA - JESI DN 650 (26’’), DP 75 bar ED OPERE CONNESSE		

Scheda N.144

Sigla:144Pz

Comune: Bellaria

Provincia: Rimini

Foglio: 9Bellaria

Mappale: 117

Distanza dal Tracciato (m): 41

Proprietario:

Quota (m s.l.m.): 1,50

Coordinate (WGS84): Lat.44.137205° Long.12.452367°

Contesto geologico-idrogeologico: complesso alluvionale

Profondità (m):

Soggiacenza (m): 2,10

Liv. Piezometrico (m s.l.m.): -0,60

Utilizzo: irriguo

Data Rilievo: 25/03/2019

Note:



	PROGETTISTA 	COMMESSA NR/17350	CODICE TECNICO
	LOCALITA' REGIONI: EMILIA ROMAGNA E MARCHE	ANNESSE B	
	PROGETTO / IMPIANTO RIFACIMENTO METANODOTTO RAVENNA – CHIETI TRATTO RAVENNA - JESI DN 650 (26''), DP 75 bar ED OPERE CONNESSE		

Scheda N.145

Sigla:145Pz

Comune: Rimini

Provincia: Rimini

Foglio: 142 Rimini

Mappale: 113

Distanza dal Tracciato (m): 86

Proprietario:

Quota (m s.l.m.): 23,40

Coordinate (WGS84): Lat.44.010400° Long.12.558732°

Contesto geologico-idrogeologico: complesso alluvionale

Profondità (m):

Soggiacenza (m): 1,60

Liv. Piezometrico (m s.l.m.): 21,80

Utilizzo: irriguo

Data Rilievo: 05/04/2019

Note:



	PROGETTISTA 	COMMESSA NR/17350	CODICE TECNICO
	LOCALITA' REGIONI: EMILIA ROMAGNA E MARCHE	ANNESSE B	
	PROGETTO / IMPIANTO RIFACIMENTO METANODOTTO RAVENNA – CHIETI TRATTO RAVENNA - JESI DN 650 (26’’), DP 75 bar ED OPERE CONNESSE		

Scheda N.146

Sigla:146Pz

Comune: Rimini

Provincia: Rimini

Foglio: 142 Rimini

Mappale: 689

Distanza dal Tracciato (m): 48,50

Proprietario:

Quota (m s.l.m.): 22,50

Coordinate (WGS84): Lat.44.014505° Long.12.555303°

Contesto geologico-idrogeologico:

Profondità (m):

Soggiacenza (m): 1,70

Liv. Piezometrico (m s.l.m.): 20,80

Utilizzo: irriguo

Data Rilievo: 05/04/2019

Note:



	PROGETTISTA 	COMMESSA NR/17350	CODICE TECNICO
	LOCALITA' REGIONI: EMILIA ROMAGNA E MARCHE	ANNESSO B	
	PROGETTO / IMPIANTO RIFACIMENTO METANODOTTO RAVENNA – CHIETI TRATTO RAVENNA - JESI DN 650 (26''), DP 75 bar ED OPERE CONNESSE		

Scheda N.147

Sigla:147Pz

Comune: Rimini

Provincia: Rimini

Foglio: 142 Rimini

Mappale: 660

Distanza dal Tracciato (m): 58

Proprietario:

Quota (m s.l.m.): 22,50

Coordinate (WGS84): Lat.44.014731° Long.12.554899°

Contesto geologico-idrogeologico: complesso alluvionale

Profondità (m):

Soggiacenza (m): 2,10

Liv. Piezometrico (m s.l.m.): 20,40

Utilizzo: irriguo

Data Rilievo: 05/04/2019

Note:



	PROGETTISTA 	COMMESSA NR/17350	CODICE TECNICO
	LOCALITA' REGIONI: EMILIA ROMAGNA E MARCHE	ANNESSE B	
	PROGETTO / IMPIANTO RIFACIMENTO METANODOTTO RAVENNA – CHIETI TRATTO RAVENNA - JESI DN 650 (26''), DP 75 bar ED OPERE CONNESSE		

Scheda N.148

Sigla:148Pz

Comune: Coriano

Provincia: Rimini

Foglio: 9 Coriano

Mappale: 940

Distanza dal Tracciato (m): 29

Proprietario:

Quota (m s.l.m.): 22,40

Coordinate (WGS84): Lat.43.983952° Long.12.615756°

Contesto geologico-idrogeologico: complesso

Profondità (m):

Soggiacenza (m): 2,10

Liv. Piezometrico (m s.l.m.): 20,30

Utilizzo: irriguo

Data Rilievo: 21/03/2019

Note:



	PROGETTISTA 	COMMESSA NR/17350	CODICE TECNICO
	LOCALITA' REGIONI: EMILIA ROMAGNA E MARCHE	ANNESSE B	
	PROGETTO / IMPIANTO RIFACIMENTO METANODOTTO RAVENNA – CHIETI TRATTO RAVENNA - JESI DN 650 (26''), DP 75 bar ED OPERE CONNESSE		

Scheda N.149

Sigla:149Pz

Comune: Coriano

Provincia: Rimini

Foglio: 9 Coriano

Mappale: 73

Distanza dal Tracciato (m): 106

Proprietario:

Quota (m s.l.m.): 21,00

Coordinate (WGS84): Lat.43.986948° Long.12.618477°

Contesto geologico-idrogeologico:

Profondità (m):

Soggiacenza (m): 4,00

Liv. Piezometrico (m s.l.m.): 17,00

Utilizzo: Irriguo

Data Rilievo: 05/04/2019

Note:

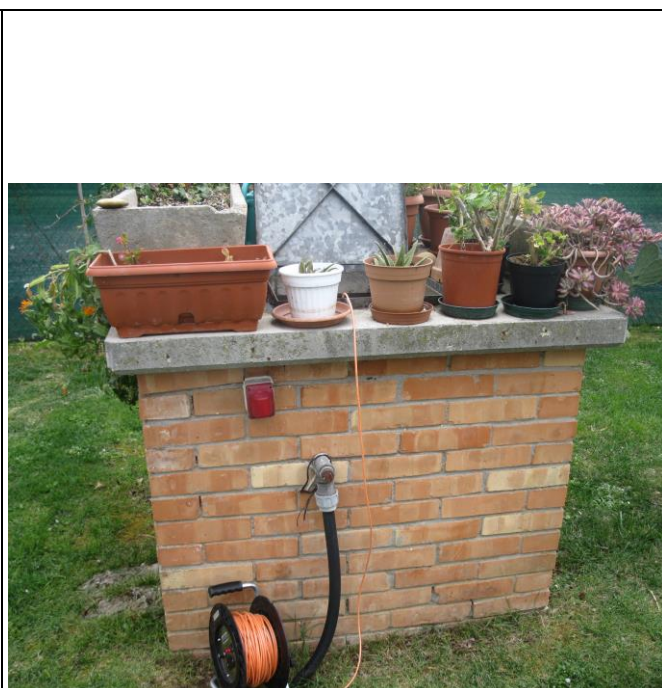
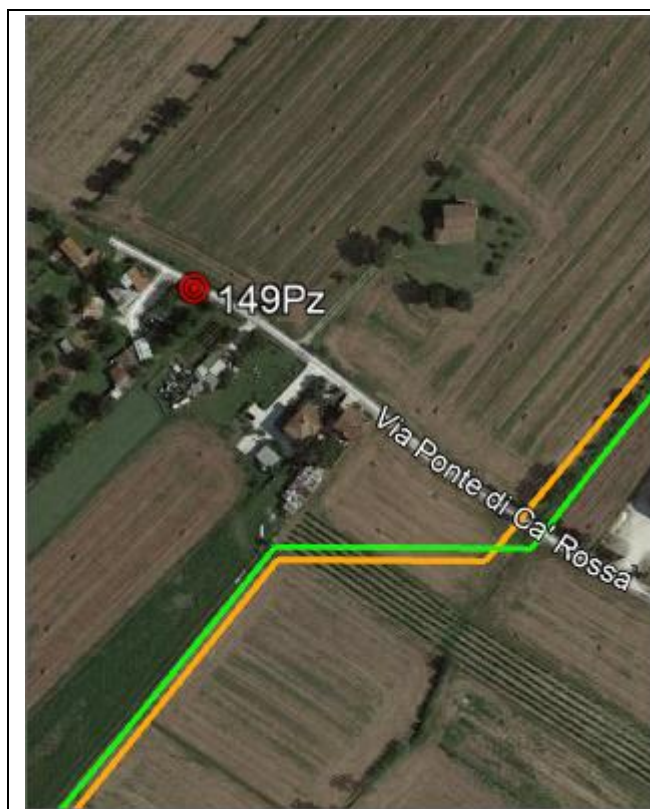

	PROGETTISTA 	COMMESSA NR/17350	CODICE TECNICO
	LOCALITA' REGIONI: EMILIA ROMAGNA E MARCHE	ANNESSE B	
	PROGETTO / IMPIANTO RIFACIMENTO METANODOTTO RAVENNA – CHIETI TRATTO RAVENNA - JESI DN 650 (26''), DP 75 bar ED OPERE CONNESSE		

Scheda N.150

Sigla:150Pz

Comune: San Giovanni in Marignano

Provincia: Rimini

Foglio: 12 San Giovanni in Marignano

Mappale: 44

Distanza dal Tracciato (m): 71

Proprietario:

Quota (m s.l.m.): 41,30

Coordinate (WGS84): Lat.43.930391° Long.12.682668°

Contesto geologico-idrogeologico: complesso alluvionale

Profondità (m):

Soggiacenza (m): 7,70

Liv. Piezometrico (m s.l.m.): 33,60

Utilizzo: irriguo

Data Rilievo: 05/04/2019

Note:

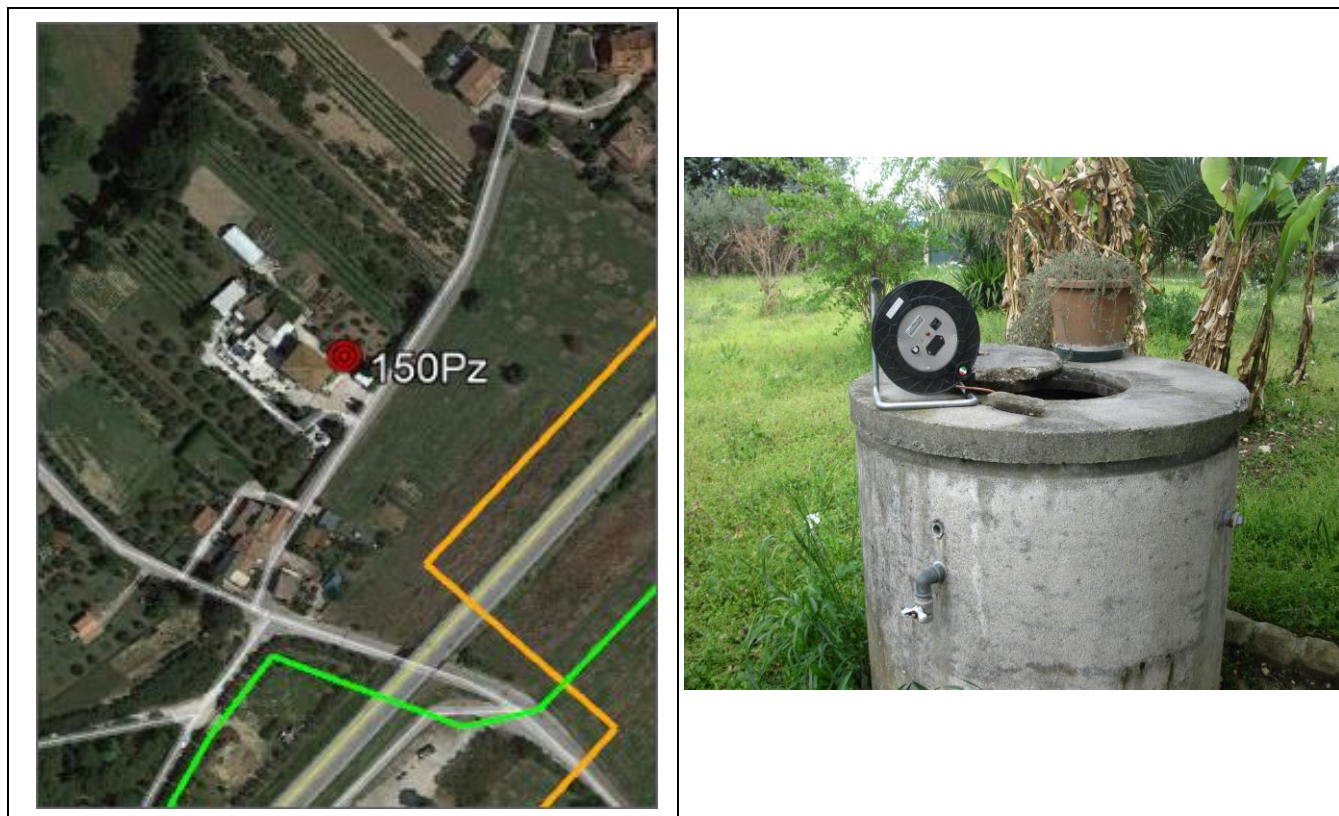

	PROGETTISTA 	COMMESSA NR/17350	CODICE TECNICO
	LOCALITA' REGIONI: EMILIA ROMAGNA E MARCHE	ANNESSO B	
	PROGETTO / IMPIANTO RIFACIMENTO METANODOTTO RAVENNA – CHIETI TRATTO RAVENNA - JESI DN 650 (26''), DP 75 bar ED OPERE CONNESSE		

Scheda N.151

Sigla:151Pz

Comune: San Giovanni in Marignano

Provincia: Rimini

Foglio: 18 San Giovanni in Marignano

Mappale: 154

Distanza dal Tracciato (m): 36

Proprietario:

Quota (m s.l.m.): 44,60

Coordinate (WGS84): Lat.43.925871° Long.12.678615°

Contesto geologico-idrogeologico: complesso alluvionale

Profondità (m):

Soggiacenza (m): 5,40

Liv. Piezometrico (m s.l.m.): 39,20

Utilizzo: irriguo

Data Rilievo: 05/04/2019

Note:



	PROGETTISTA 	COMMESSA NR/17350	CODICE TECNICO
	LOCALITA' REGIONI: EMILIA ROMAGNA E MARCHE	ANNESSO B	
	PROGETTO / IMPIANTO RIFACIMENTO METANODOTTO RAVENNA – CHIETI TRATTO RAVENNA - JESI DN 650 (26''), DP 75 bar ED OPERE CONNESSE		

Scheda N.152

Sigla:152Pz

Comune: San Giovanni in Marignano

Provincia: Forli

Foglio:

Mappale:

Distanza dal Tracciato (m):

Proprietario:

Quota (m s.l.m.): /

Coordinate (WGS84): Lat.43.933914° Long.12.711580°

Contesto geologico-idrogeologico:

Profondità (m):

Soggiacenza (m): /

Liv. Piezometrico (m s.l.m.):

Utilizzo:

Data Rilievo: 19/03/2019

Note: serbatoi acquedotto comunale

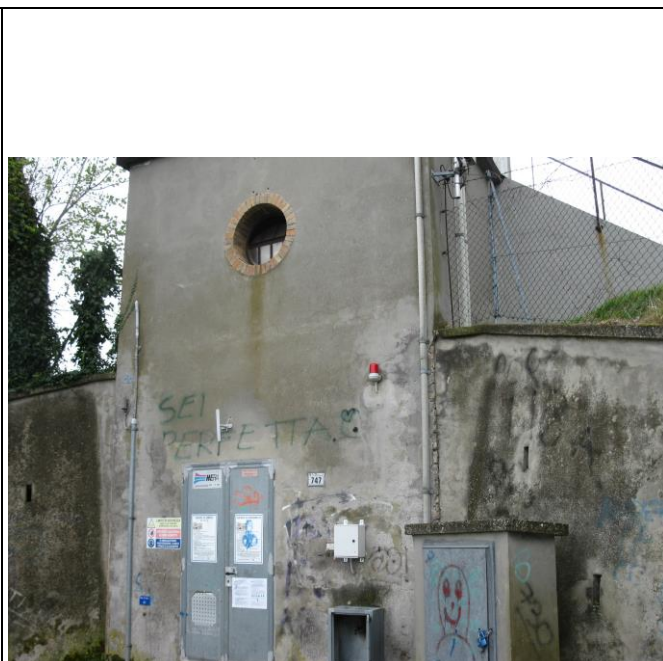

	PROGETTISTA 	COMMESSA NR/17350	CODICE TECNICO
	LOCALITA' REGIONI: EMILIA ROMAGNA E MARCHE	ANNESSO B	
	PROGETTO / IMPIANTO RIFACIMENTO METANODOTTO RAVENNA – CHIETI TRATTO RAVENNA - JESI DN 650 (26''), DP 75 bar ED OPERE CONNESSE		

Scheda N.153

Sigla:153Pz

Comune: Cattolica

Provincia: Rimini

Foglio: 7 Cattolica

Mappale: 52

Distanza dal Tracciato (m): 40

Proprietario:

Quota (m s.l.m.): 14,30

Coordinate (WGS84): Lat.43.943585° Long.12.740206°

Contesto geologico-idrogeologico: complesso alluvionale

Profondità (m):

Soggiacenza (m): 2,70

Liv. Piezometrico (m s.l.m.): 11,60

Utilizzo: domestico

Data Rilievo: 08/04/2019

Note:

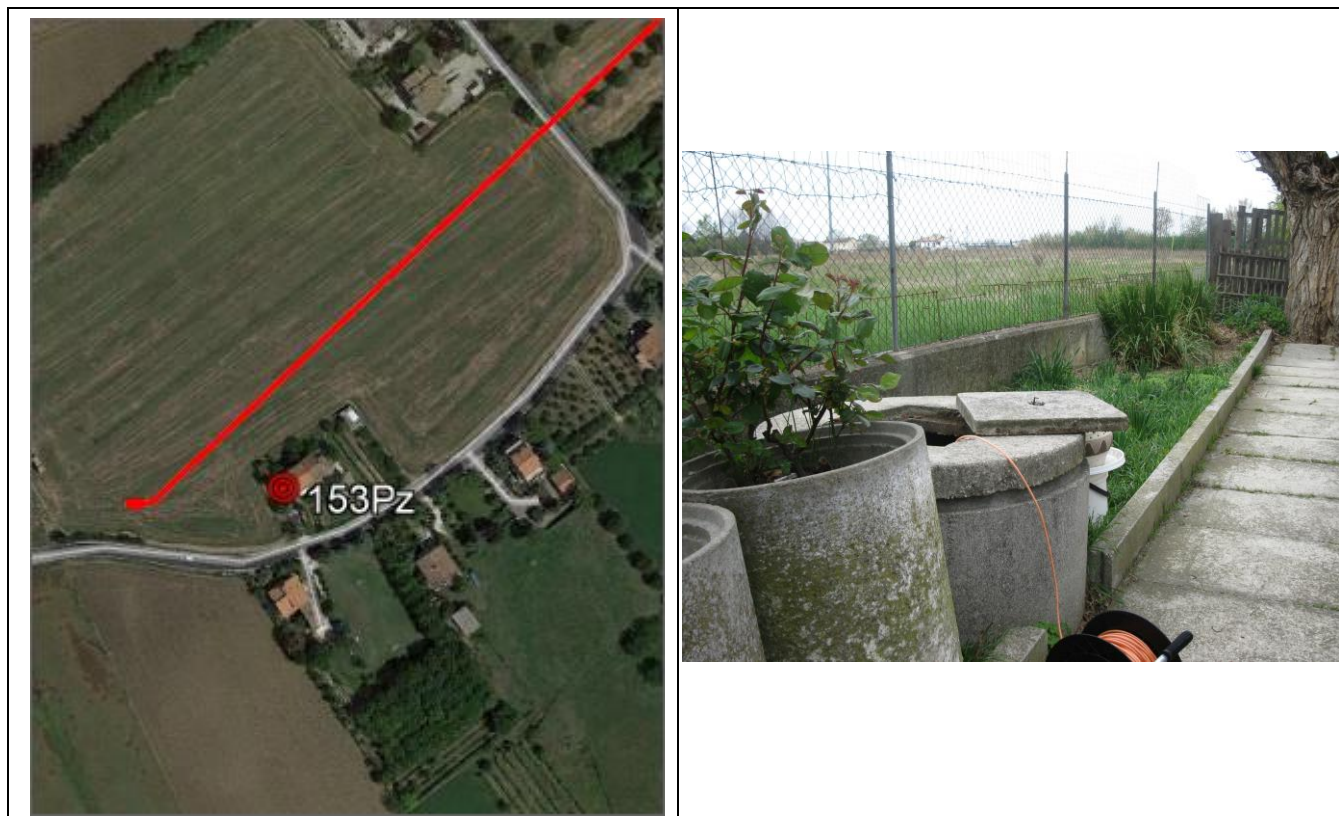

	PROGETTISTA 	COMMESSA NR/17350	CODICE TECNICO
	LOCALITA' REGIONI: EMILIA ROMAGNA E MARCHE	ANNESSO B	
	PROGETTO / IMPIANTO RIFACIMENTO METANODOTTO RAVENNA – CHIETI TRATTO RAVENNA - JESI DN 650 (26"), DP 75 bar ED OPERE CONNESSE		

Scheda N.154

Sigla:154Pz

Comune: Cattolica

Provincia: Rimini

Foglio: 6 Cattolica Mappale: 1072

Distanza dal Tracciato (m): 113

Proprietario:

Quota (m s.l.m.): 10,10

Coordinate (WGS84): Lat.43.953956° Long.12.732527°

Contesto geologico-idrogeologico: complesso alluvionale

Profondità (m):

Soggiacenza (m): 4,90

Liv. Piezometrico (m s.l.m.): 5,20

Utilizzo: irriguo

Data Rilievo: 08/04/2019

Note:



	PROGETTISTA 	COMMESSA NR/17350	CODICE TECNICO
	LOCALITA' REGIONI: EMILIA ROMAGNA E MARCHE	ANNESSO B	
	PROGETTO / IMPIANTO RIFACIMENTO METANODOTTO RAVENNA – CHIETI TRATTO RAVENNA - JESI DN 650 (26''), DP 75 bar ED OPERE CONNESSE		

Scheda N.155

Sigla:155Pz

Comune: Cattolica

Provincia: Rimini

Foglio: 5 Cattolica Mappale: 30

Distanza dal Tracciato (m): 7

Proprietario:

Quota (m s.l.m.): / Coordinate (WGS84): Lat.43.955891° Long.12.728455°

Contesto geologico-idrogeologico: complesso alluvionale

Profondità (m): Soggiacenza (m): / Liv. Piezometrico (m s.l.m.):

Utilizzo: Data Rilievo: 08/04/2019

Note: pozzo dentro area recintata chiusa, impossibile fare la misura



	PROGETTISTA 	COMMESSA NR/17350	CODICE TECNICO
	LOCALITA' REGIONI: EMILIA ROMAGNA E MARCHE	ANNESSE B	
	PROGETTO / IMPIANTO RIFACIMENTO METANODOTTO RAVENNA – CHIETI TRATTO RAVENNA - JESI DN 650 (26''), DP 75 bar ED OPERE CONNESSE		

Scheda N.156

Sigla:156Pz

Comune: Cattolica

Provincia: Rimini

Foglio: 7 Cattolica Mappale: 2262

Distanza dal Tracciato (m): 32

Proprietario:

Quota (m s.l.m.): 9,00

Coordinate (WGS84): Lat.43.947559° Long.12.743550°

Contesto geologico-idrogeologico: complesso alluvionale

Profondità (m):

Soggiacenza (m): 5,00

Liv. Piezometrico (m s.l.m.): 4,00

Utilizzo: irriguo

Data Rilievo: 08/04/2019

Note:



	PROGETTISTA 	COMMESSA NR/17350	CODICE TECNICO
	LOCALITA' REGIONI: EMILIA ROMAGNA E MARCHE	ANNESSO B	
	PROGETTO / IMPIANTO RIFACIMENTO METANODOTTO RAVENNA – CHIETI TRATTO RAVENNA - JESI DN 650 (26''), DP 75 bar ED OPERE CONNESSE		

Scheda N.157

Sigla:157Pz

Comune: Cattolica

Provincia: Rimini

Foglio: 7 Cattolica Mappale: 423

Distanza dal Tracciato (m): 2,00

Proprietario:

Quota (m s.l.m.): 11,80

Coordinate (WGS84): Lat.43.948285° Long.12.743951°

Contesto geologico-idrogeologico: complesso alluvionale

Profondità (m):

Soggiacenza (m): 3,20

Liv. Piezometrico (m s.l.m.): 8,60

Utilizzo: irriguo

Data Rilievo: 08/04/2019

Note:

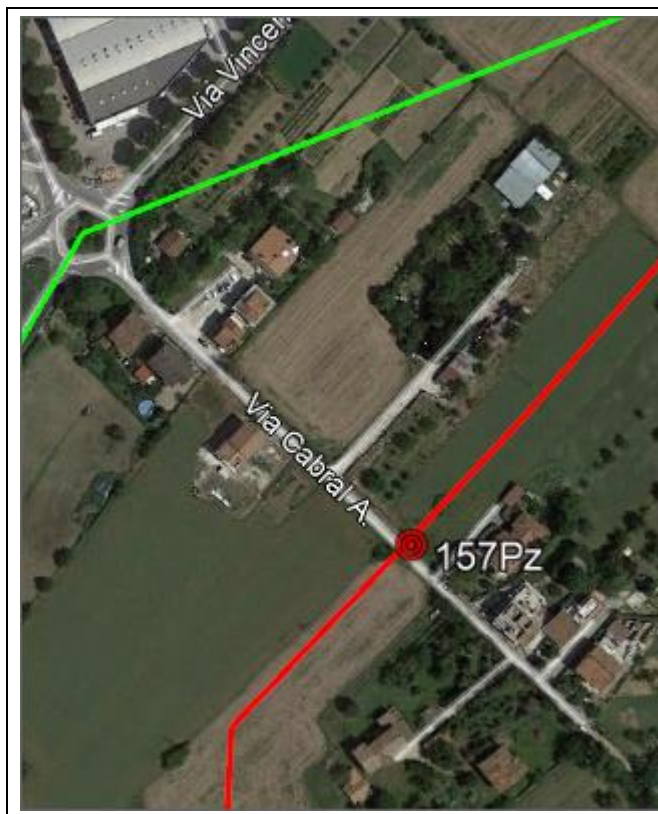

	PROGETTISTA 	COMMESSA NR/17350	CODICE TECNICO
	LOCALITA' REGIONI: EMILIA ROMAGNA E MARCHE	ANNESSO B	
	PROGETTO / IMPIANTO RIFACIMENTO METANODOTTO RAVENNA – CHIETI TRATTO RAVENNA - JESI DN 650 (26"), DP 75 bar ED OPERE CONNESSE		

Scheda N.158

Sigla:158Pa

Comune: Cattolica

Provincia: Rimini

Foglio: 7 Cattolica Mappale: 2574

Distanza dal Tracciato (m):

Proprietario:

Quota (m s.l.m.): 12,50

Coordinate (WGS84): Lat.43.948892° Long.12.743026°

Contesto geologico-idrogeologico: complesso alluvionale

Profondità (m):

Soggiacenza (m): 3,50

Liv. Piezometrico (m s.l.m.): 9,00

Utilizzo: /

Data Rilievo: 08/04/2019

Note: misura rilevata su scavo aperto per costruzione palazzina

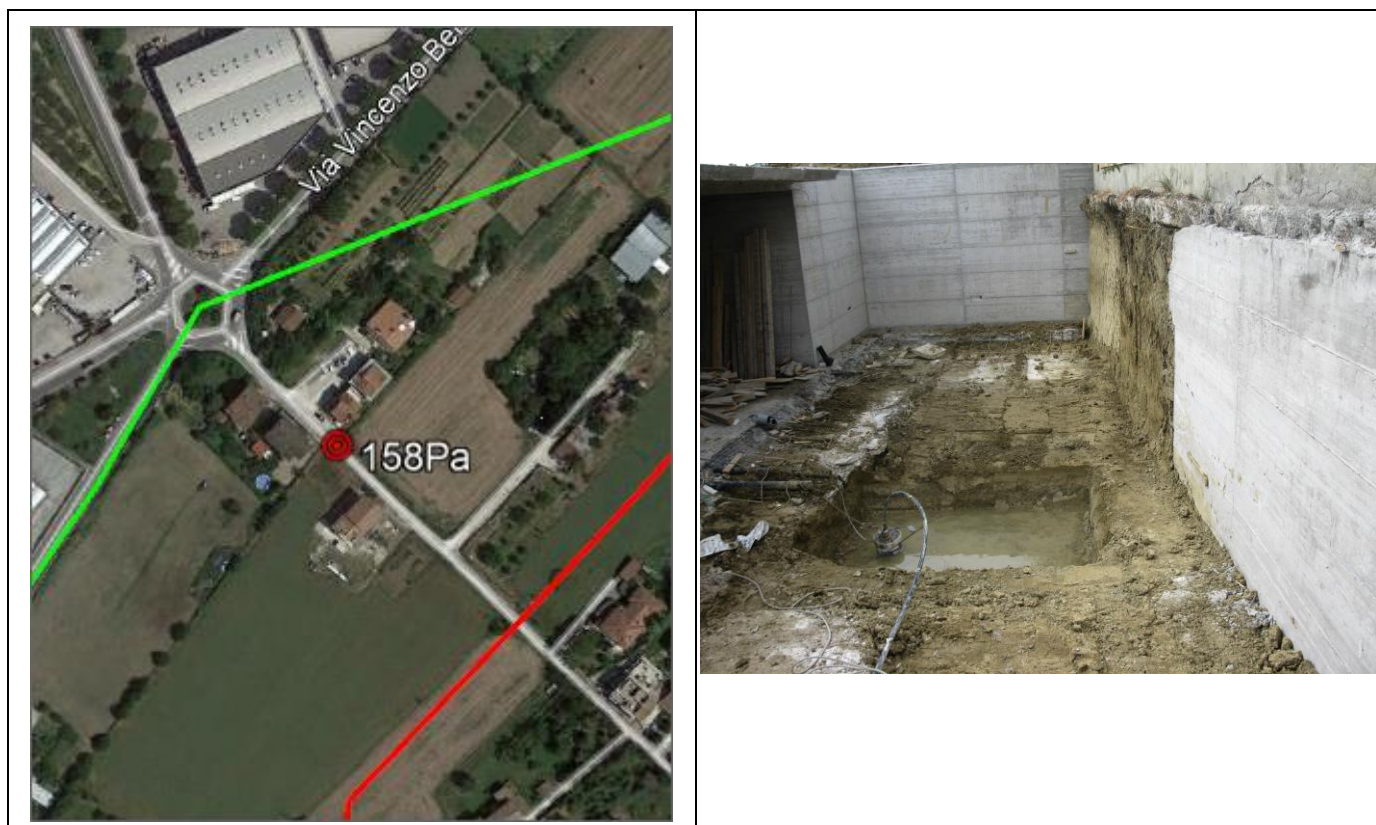

	PROGETTISTA 	COMMESSA NR/17350	CODICE TECNICO
	LOCALITA' REGIONI: EMILIA ROMAGNA E MARCHE	ANNESSO B	
	PROGETTO / IMPIANTO RIFACIMENTO METANODOTTO RAVENNA – CHIETI TRATTO RAVENNA - JESI DN 650 (26''), DP 75 bar ED OPERE CONNESSE		

Scheda N.159

Sigla:159Pz

Comune: Cattolica

Provincia: Rimini

Foglio: 7 Cattolica Mappale: 453

Distanza dal Tracciato (m): 60

Proprietario:

Quota (m s.l.m.): 11,00

Coordinate (WGS84): Lat.43.950961° Long.12.745937°

Contesto geologico-idrogeologico:

Profondità (m):

Soggiacenza (m): 4,00

Liv. Piezometrico (m s.l.m.): 7,00

Utilizzo: irriguo

Data Rilievo: 08/04/2019

Note:

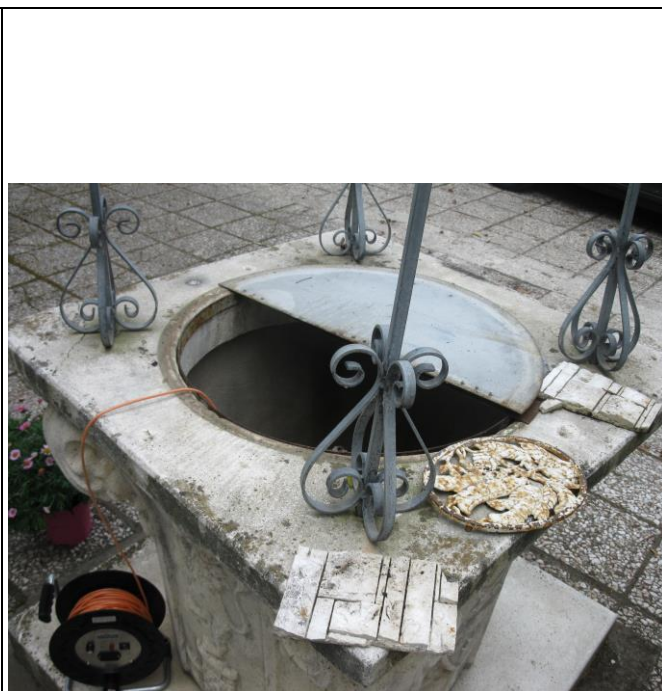
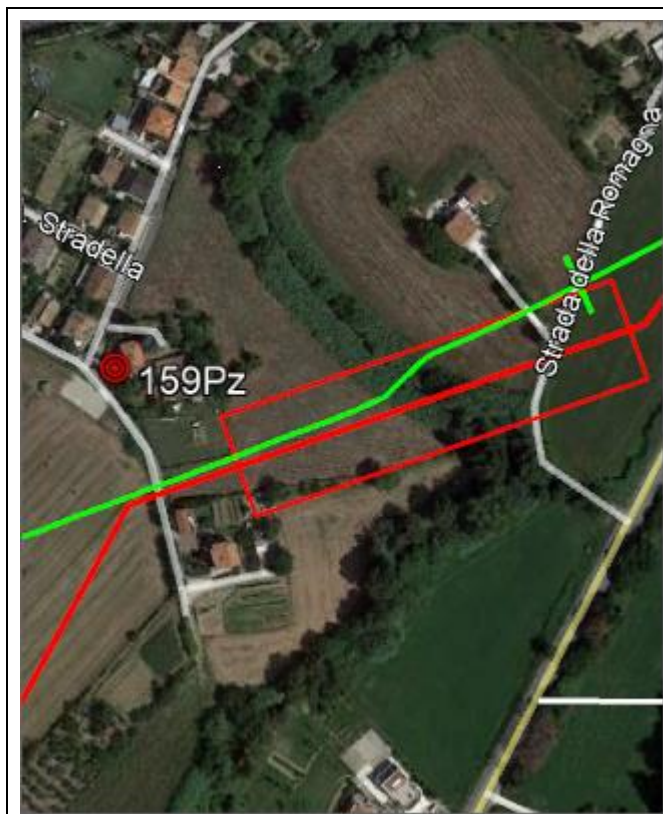

	PROGETTISTA 	COMMESSA NR/17350	CODICE TECNICO
	LOCALITA' REGIONI: EMILIA ROMAGNA E MARCHE	ANNESSO B	
	PROGETTO / IMPIANTO RIFACIMENTO METANODOTTO RAVENNA – CHIETI TRATTO RAVENNA - JESI DN 650 (26’’), DP 75 bar ED OPERE CONNESSE		

Scheda N.160

Sigla:160Pz

Comune: Jesi

Provincia: Ancona

Foglio: Mappale:

Distanza dal Tracciato (m):

Proprietario:

Quota (m s.l.m.): 26,00

Coordinate (WGS84): Lat.43.577151° Long.13.308032°

Contesto geologico-idrogeologico: complesso alluvionale

Profondità (m):

Soggiacenza (m): 10,50

Liv. Piezometrico (m s.l.m.): 15,50

Utilizzo: irriguo

Data Rilievo: 22/03/2019

Note:

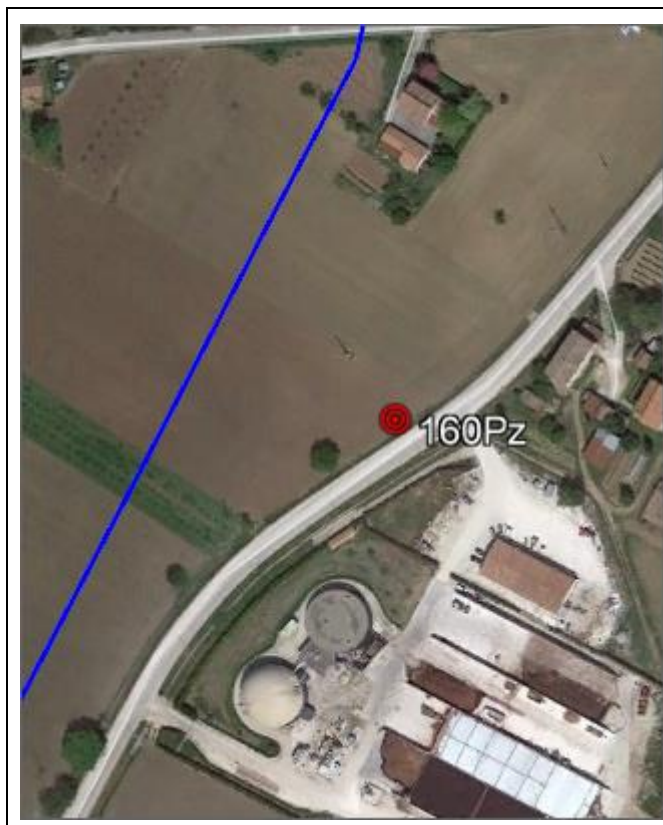

	PROGETTISTA 	COMMESSA NR/17350	CODICE TECNICO
	LOCALITA' REGIONI: EMILIA ROMAGNA E MARCHE	ANNESSE B	
	PROGETTO / IMPIANTO RIFACIMENTO METANODOTTO RAVENNA – CHIETI TRATTO RAVENNA - JESI DN 650 (26''), DP 75 bar ED OPERE CONNESSE		

Scheda N.165

Sigla:165Pz

Comune: Monte San Vito

Provincia: Ancona

Foglio: 14 Monte San Vito

Mappale: 260

Distanza dal Tracciato (m): 35

Proprietario:

Quota (m s.l.m.): 24,00

Coordinate (WGS84): Lat.43.589704° Long.13.318738°

Contesto geologico-idrogeologico: complesso alluvionale

Profondità (m):

Soggiacenza (m): 8,00

Liv. Piezometrico (m s.l.m.): 16,00

Utilizzo: irriguo

Data Rilievo: 22/03/2019

Note:



	PROGETTISTA 	COMMESSA NR/17350	CODICE TECNICO
	LOCALITA' REGIONI: EMILIA ROMAGNA E MARCHE	ANNESSO B	
	PROGETTO / IMPIANTO RIFACIMENTO METANODOTTO RAVENNA – CHIETI TRATTO RAVENNA - JESI DN 650 (26''), DP 75 bar ED OPERE CONNESSE		

Scheda N.166

Sigla:166Pz

Comune: Chiaravalle

Provincia: Ancona

Foglio: 18 Chiaravalle

Mappale: 881

Distanza dal Tracciato (m): 51

Proprietario:

Quota (m s.l.m.): 21,10

Coordinate (WGS84): Lat.43.590612° Long.13.323696°

Contesto geologico-idrogeologico: complesso alluvionale

Profondità (m):

Soggiacenza (m): 6,90

Liv. Piezometrico (m s.l.m.): 14,20

Utilizzo: irriguo

Data Rilievo: 22/03/2019

Note:



	PROGETTISTA 	COMMESSA NR/17350	CODICE TECNICO
	LOCALITA' REGIONI: EMILIA ROMAGNA E MARCHE	ANNESSE B	
	PROGETTO / IMPIANTO RIFACIMENTO METANODOTTO RAVENNA – CHIETI TRATTO RAVENNA - JESI DN 650 (26''), DP 75 bar ED OPERE CONNESSE		

Scheda N.167

Sigla:167Pz

Comune: Chiaravalle

Provincia: Ancona

Foglio: 19 Chiaravalle

Mappale: 532

Distanza dal Tracciato (m): 110

Proprietario:

Quota (m s.l.m.): 20,50

Coordinate (WGS84): Lat.43.590478° Long.13.326605°

Contesto geologico-idrogeologico: complesso alluvionale

Profondità (m):

Soggiacenza (m): 5,50

Liv. Piezometrico (m s.l.m.): 15,50

Utilizzo: irriguo

Data Rilievo: 22/03/2019

Note:



	PROGETTISTA 	COMMESSA NR/17350	CODICE TECNICO
	LOCALITA' REGIONI: EMILIA ROMAGNA E MARCHE	ANNESSO B	
	PROGETTO / IMPIANTO RIFACIMENTO METANODOTTO RAVENNA – CHIETI TRATTO RAVENNA - JESI DN 650 (26''), DP 75 bar ED OPERE CONNESSE		

Scheda N.168

Sigla:168Pz

Comune: Chiaravalle

Provincia: Ancona

Foglio: 19 Chiaravalle

Mappale: 521

Distanza dal Tracciato (m): 12

Proprietario:

Quota (m s.l.m.): 20,40

Coordinate (WGS84): Lat.43.589340° Long.13.327885°

Contesto geologico-idrogeologico: complesso alluvionale

Profondità (m):

Soggiacenza (m): 5,60

Liv. Piezometrico (m s.l.m.): 14,80

Utilizzo: irriguo

Data Rilievo: 22/03/2019

Note:



	PROGETTISTA 	COMMESSA NR/17350	CODICE TECNICO
	LOCALITA' REGIONI: EMILIA ROMAGNA E MARCHE	ANNESSE B	
	PROGETTO / IMPIANTO RIFACIMENTO METANODOTTO RAVENNA – CHIETI TRATTO RAVENNA - JESI DN 650 (26''), DP 75 bar ED OPERE CONNESSE		

Scheda N.169

Sigla:169Pz

Comune: Jesi

Provincia: Ancona

Foglio: Mappale:

Distanza dal Tracciato (m): 70

Proprietario:

Quota (m s.l.m.): 19,10

Coordinate (WGS84): Lat.43.589917° Long.13.328952°

Contesto geologico-idrogeologico: complesso alluvionale

Profondità (m):

Soggiacenza (m): 4,90

Liv. Piezometrico (m s.l.m.): 14,20

Utilizzo: irriguo

Data Rilievo: 04/04/2019

Note:



	PROGETTISTA 	COMMESSA NR/17350	CODICE TECNICO
	LOCALITA' REGIONI: EMILIA ROMAGNA E MARCHE	ANNESNO B	
	PROGETTO / IMPIANTO RIFACIMENTO METANODOTTO RAVENNA – CHIETI TRATTO RAVENNA - JESI DN 650 (26’’), DP 75 bar ED OPERE CONNESSE		

Scheda N.170

Sigla:170Pz

Comune: Jesi

Provincia: Ancona

Foglio: 2 Jesi

Mappale: 74

Distanza dal Tracciato (m): 167

Proprietario:

Quota (m s.l.m.): 23,00 Coordinate (WGS84): Lat.43.581763° Long.13.328403°

Contesto geologico-idrogeologico: complesso alluvionale

Profondità (m): Soggiacenza (m): 5,00 Liv. Piezometrico (m s.l.m.): 18,00

Utilizzo: irriguo

Data Rilievo: 04/04/2019

Note:

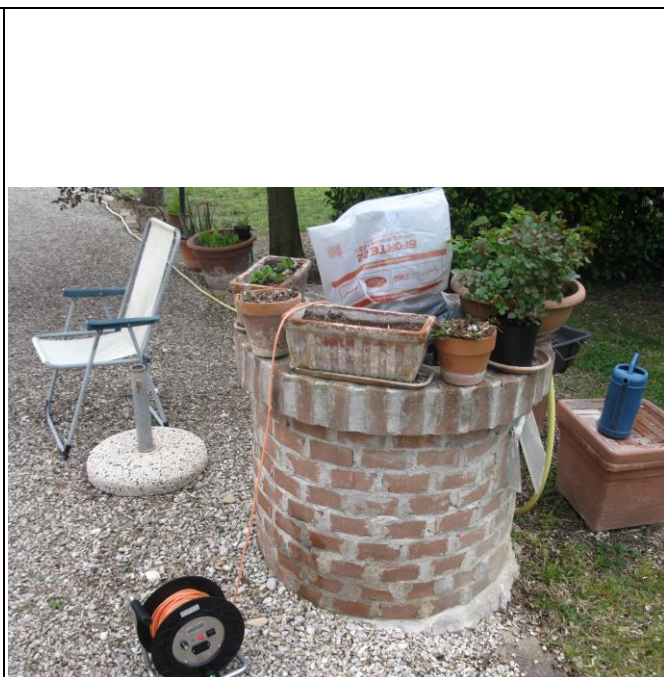

	PROGETTISTA 	COMMESSA NR/17350	CODICE TECNICO
	LOCALITA' REGIONI: EMILIA ROMAGNA E MARCHE	ANNESSE B	
	PROGETTO / IMPIANTO RIFACIMENTO METANODOTTO RAVENNA – CHIETI TRATTO RAVENNA - JESI DN 650 (26"), DP 75 bar ED OPERE CONNESSE		

Scheda N.171

Sigla:171Pz

Comune: Jesi

Provincia: Ancona

Foglio: 2 Jesi

Mappale: 76

Distanza dal Tracciato (m): 68

Proprietario:

Quota (m s.l.m.): 21,60 Coordinate (WGS84): Lat.43.578753° Long. 13.326864°

Contesto geologico-idrogeologico: complesso alluvionale

Profondità (m): Soggiacenza (m): 5,00 Liv. Piezometrico (m s.l.m.): 16,60

Utilizzo: irriguo

Data Rilievo: 04/04/2019

Note:



	PROGETTISTA 	COMMESSA NR/17350	CODICE TECNICO
	LOCALITA' REGIONI: EMILIA ROMAGNA E MARCHE	ANNESSO B	
	PROGETTO / IMPIANTO RIFACIMENTO METANODOTTO RAVENNA – CHIETI TRATTO RAVENNA - JESI DN 650 (26’’), DP 75 bar ED OPERE CONNESSE		

Scheda N.172

Sigla:172Pz

Comune: Polverigi

Provincia: Ancona

Foglio: 3 Polverigi

Mappale: 450

Distanza dal Tracciato (m): 38,00

Proprietario:

Quota (m s.l.m.): 61.30

Coordinate (WGS84): Lat.43.5318° Long. 13.3872°

Contesto geologico-idrogeologico: complesso argilloso

Profondità (m):

Soggiacenza (m): 0,70

Liv. Piezometrico (m s.l.m.): 60,60

Utilizzo: irriguo

Data Rilievo: 08/04/2019

Note:

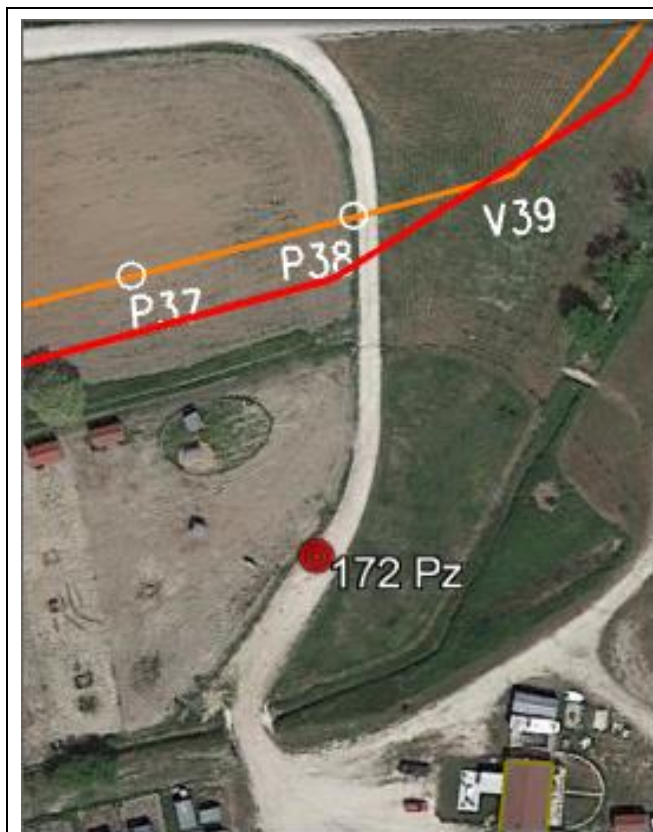

	PROGETTISTA 	COMMESSA NR/17350	CODICE TECNICO
	LOCALITA' REGIONI: EMILIA ROMAGNA E MARCHE	ANNESSE B	
	PROGETTO / IMPIANTO RIFACIMENTO METANODOTTO RAVENNA – CHIETI TRATTO RAVENNA - JESI DN 650 (26’’), DP 75 bar ED OPERE CONNESSE		

Scheda N.173

Sigla:173Pz

Comune: Ancona

Provincia: Ancona

Foglio: 103 Ancona

Mappale: 174

Distanza dal Tracciato (m): 43,50

Proprietario:

Quota (m s.l.m.): 75,70

Coordinate (WGS84): Lat. 43.5578° Long. 13.4056°

Contesto geologico-idrogeologico: complesso argilloso

Profondità (m):

Soggiacenza (m): 2,30

Liv. Piezometrico (m s.l.m.): 73,40

Utilizzo: irriguo

Data Rilievo: 11/04/2019

Note:



	PROGETTISTA 	COMMESSA NR/17350	CODICE TECNICO
	LOCALITA' REGIONI: EMILIA ROMAGNA E MARCHE	ANNESSE B	
	PROGETTO / IMPIANTO RIFACIMENTO METANODOTTO RAVENNA – CHIETI TRATTO RAVENNA - JESI DN 650 (26''), DP 75 bar ED OPERE CONNESSE		

Scheda N.174

Sigla:174Pz

Comune: Ancona

Provincia: Ancona

Foglio: 88 Ancona

Mappale: 240

Distanza dal Tracciato (m): 19,60

Proprietario:

Quota (m s.l.m.): 51,90

Coordinate (WGS84): Lat. 43.572707° Long. 13.425513°

Contesto geologico-idrogeologico: complesso argilloso

Profondità (m):

Soggiacenza (m): 2,10

Liv. Piezometrico (m s.l.m.): 49,80

Utilizzo: irriguo

Data Rilievo: 10/04/2019

Note:



	PROGETTISTA 	COMMESSA NR/17350	CODICE TECNICO
	LOCALITA' REGIONI: EMILIA ROMAGNA E MARCHE	ANNESSO B	
	PROGETTO / IMPIANTO RIFACIMENTO METANODOTTO RAVENNA – CHIETI TRATTO RAVENNA - JESI DN 650 (26''), DP 75 bar ED OPERE CONNESSE		

Scheda N.175

Sigla:175Pz

Comune: Ancona

Provincia: Ancona

Foglio: 88 Ancona

Mappale: 88

Distanza dal Tracciato (m): 82

Proprietario:

Quota (m s.l.m.): 49,1

Coordinate (WGS84): Lat. 43.576710 Long. 13.433061

Contesto geologico-idrogeologico: complesso argilloso

Profondità (m):

Soggiacenza (m): 2,90

Liv. Piezometrico (m s.l.m.): 46,20

Utilizzo: irriguo

Data Rilievo: 10/04/2019

Note:



	PROGETTISTA 	COMMESSA NR/17350	CODICE TECNICO
	LOCALITA' REGIONI: EMILIA ROMAGNA E MARCHE	ANNESSE B	
	PROGETTO / IMPIANTO RIFACIMENTO METANODOTTO RAVENNA – CHIETI TRATTO RAVENNA - JESI DN 650 (26''), DP 75 bar ED OPERE CONNESSE		

Scheda N.176

Sigla:176Pz

Comune: Osimo

Provincia: Ancona

Foglio: 192 Osimo

Mappale: 170

Distanza dal Tracciato (m): 56,50

Proprietario:

Quota (m s.l.m.): 38,90 Coordinate (WGS84): Lat. 43.453180° Long. 13.484564

Contesto geologico-idrogeologico: complesso alluvionale

Profondità (m): Soggiacenza (m): 5,10 Liv. Piezometrico (m s.l.m.): 33,80

Utilizzo: irriguo

Data Rilievo: 11/04/2019

Note:



	PROGETTISTA 	COMMESSA NR/17350	CODICE TECNICO
	LOCALITA' REGIONI: EMILIA ROMAGNA E MARCHE	ANNESSE B	
	PROGETTO / IMPIANTO RIFACIMENTO METANODOTTO RAVENNA – CHIETI TRATTO RAVENNA - JESI DN 650 (26’’), DP 75 bar ED OPERE CONNESSE		

Scheda N.177

Sigla:177Pz

Comune: Osimo

Provincia: Ancona

Foglio: 93 Osimo

Mappale: 207

Distanza dal Tracciato (m): 42,50

Proprietario:

Quota (m s.l.m.): 33,50 Coordinate (WGS84): Lat. 43.450591° Long. 13.499867°

Contesto geologico-idrogeologico: complesso alluvionale

Profondità (m): Soggiacenza (m): 6,50 Liv. Piezometrico (m s.l.m.): 27,50

Utilizzo: irriguo

Data Rilievo: 11/04/2019

Note:

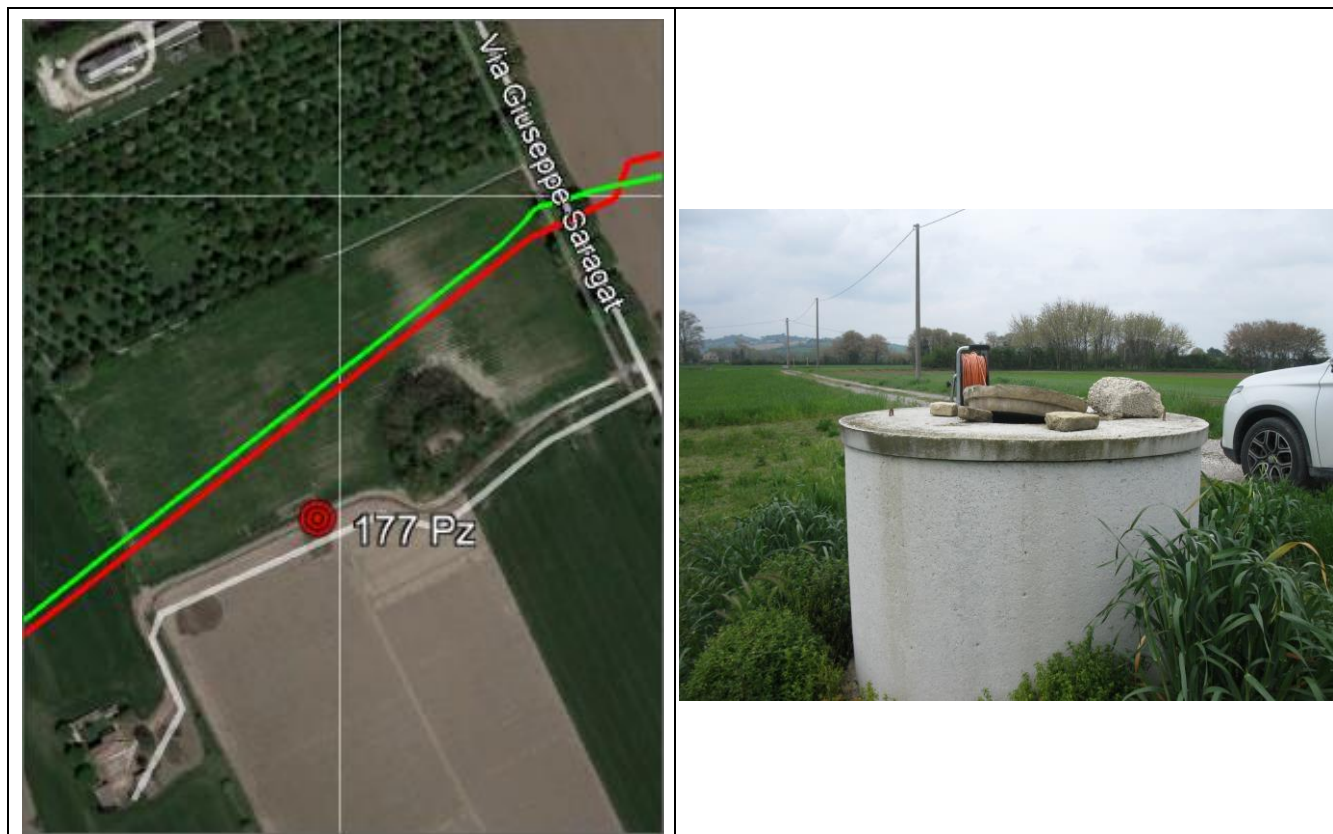

	PROGETTISTA 	COMMESSA NR/17350	CODICE TECNICO
	LOCALITA' REGIONI: EMILIA ROMAGNA E MARCHE	ANNESSE B	
	PROGETTO / IMPIANTO RIFACIMENTO METANODOTTO RAVENNA – CHIETI TRATTO RAVENNA - JESI DN 650 (26''), DP 75 bar ED OPERE CONNESSE		

Scheda N.178

Sigla:178Pz

Comune: Osimo

Provincia: Ancona

Foglio: 94 Osimo

Mappale: 199

Distanza dal Tracciato (m): 40,00

Proprietario:

Quota (m s.l.m.): 34,10

Coordinate (WGS84): Lat. 43.452321° Long. 13.504879

Contesto geologico-idrogeologico: complesso alluvionale

Profondità (m):

Soggiacenza (m): 5,90

Liv. Piezometrico (m s.l.m.): 28,20

Utilizzo: irriguo

Data Rilievo: 11/04/2019

Note:



	PROGETTISTA 	COMMESSA NR/17350	CODICE TECNICO
	LOCALITA' REGIONI: EMILIA ROMAGNA E MARCHE	ANNESSO B	
	PROGETTO / IMPIANTO RIFACIMENTO METANODOTTO RAVENNA – CHIETI TRATTO RAVENNA - JESI DN 650 (26"), DP 75 bar ED OPERE CONNESSE		

Scheda N.179

Sigla:179Pz

Comune: Osimo

Provincia: Ancona

Foglio: 82 Osimo

Mappale: 273

Distanza dal Tracciato (m): 42,50

Proprietario:

Quota (m s.l.m.): 30,00

Coordinate (WGS84): Lat. 43.457841° Long. 13.511412°

Contesto geologico-idrogeologico: complesso alluvionale

Profondità (m):

Soggiacenza (m): 7,00

Liv. Piezometrico (m s.l.m.): 23,00

Utilizzo: irriguo

Data Rilievo: 11/04/2019

Note:



	PROGETTISTA 	COMMESSA NR/17350	CODICE TECNICO
	LOCALITA' REGIONI: EMILIA ROMAGNA E MARCHE	ANNESSE B	
	PROGETTO / IMPIANTO RIFACIMENTO METANODOTTO RAVENNA – CHIETI TRATTO RAVENNA - JESI DN 650 (26"), DP 75 bar ED OPERE CONNESSE		

Scheda N.180

Sigla:180Pz

Comune: Osimo

Provincia: Ancona

Foglio: 83 Osimo

Mappale: 49

Distanza dal Tracciato (m): 140,00

Proprietario:

Quota (m s.l.m.): 45,90

Coordinate (WGS84): Lat.43.461675° Long. 13.519695°

Contesto geologico-idrogeologico: complesso argilloso

Profondità (m):

Soggiacenza (m): 7,10

Liv. Piezometrico (m s.l.m.): 38,80

Utilizzo: irriguo

Data Rilievo: 10/04/2019

Note:



	PROGETTISTA 	COMMESSA NR/17350	CODICE TECNICO
	LOCALITA' REGIONI: EMILIA ROMAGNA E MARCHE	ANNESSE B	
	PROGETTO / IMPIANTO RIFACIMENTO METANODOTTO RAVENNA – CHIETI TRATTO RAVENNA - JESI DN 650 (26’’), DP 75 bar ED OPERE CONNESSE		

Scheda N.181

Sigla:181Pz

Comune: Castelfidardo

Provincia: Ancona

Foglio: 19 Castelfidardo

Mappale: 835

Distanza dal Tracciato (m): 99,00

Proprietario:

Quota (m s.l.m.): 108,40 Coordinate (WGS84): Lat. 43.466314° Long. 13.526801°

Contesto geologico-idrogeologico: complesso argilloso

Profondità (m):

Soggiacenza (m): 8,60

Liv. Piezometrico (m s.l.m.): 99,80

Utilizzo: irriguo

Data Rilievo: 10/04/2019

Note:

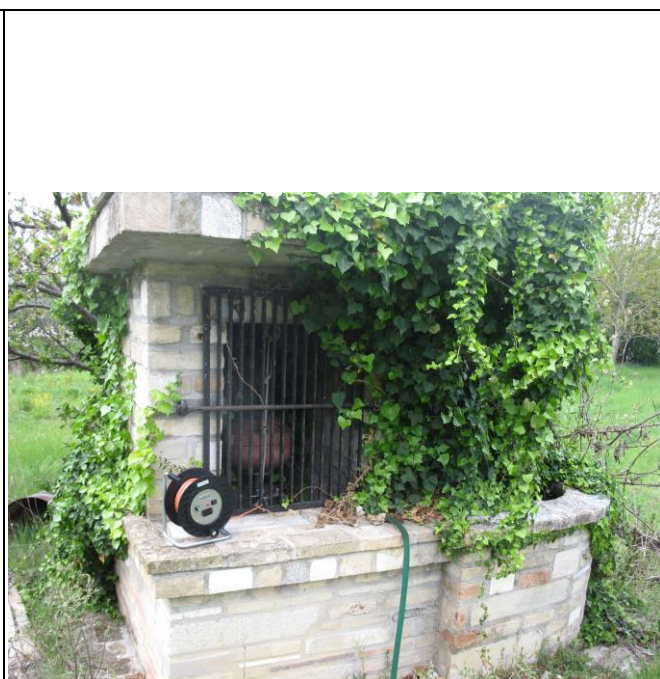
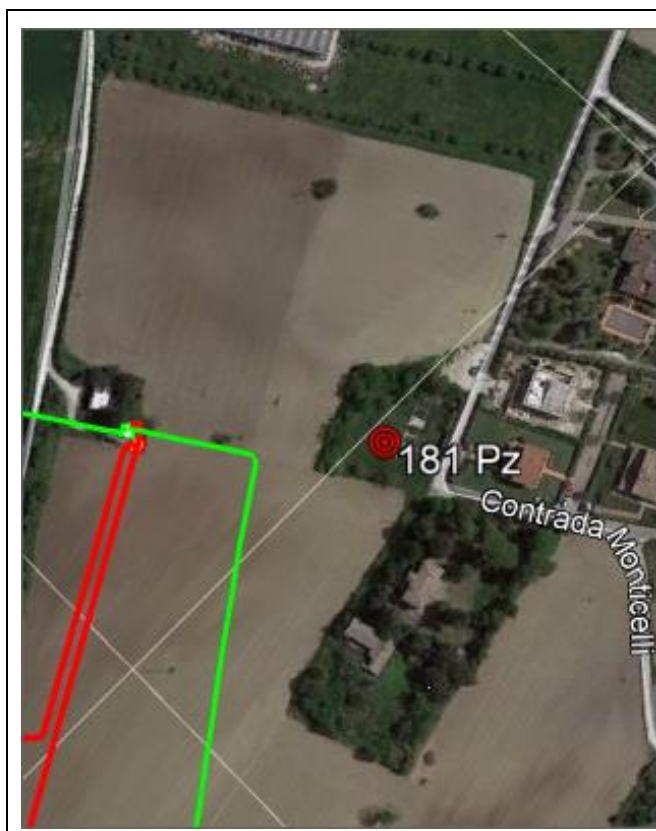

	PROGETTISTA 	COMMESSA NR/17350	CODICE TECNICO
	LOCALITA' REGIONI: EMILIA ROMAGNA E MARCHE	ANNESSE B	
	PROGETTO / IMPIANTO RIFACIMENTO METANODOTTO RAVENNA – CHIETI TRATTO RAVENNA - JESI DN 650 (26"), DP 75 bar ED OPERE CONNESSE		

Scheda N.182

Sigla:182Pz

Comune: Osimo

Provincia: Ancona

Foglio: 61 Osimo

Mappale: 71

Distanza dal Tracciato (m): 57,30

Proprietario:

Quota (m s.l.m.): 38,95 Coordinate (WGS84): Lat. 43.476756° Long. 13.529078°

Contesto geologico-idrogeologico: complesso argilloso

Profondità (m): Soggiacenza (m): 1,05 Liv. Piezometrico (m s.l.m.): 37,90

Utilizzo: irriguo

Data Rilievo: 10/04/2019

Note:



	PROGETTISTA 	COMMESSA NR/17350	CODICE TECNICO
	LOCALITA' REGIONI: EMILIA ROMAGNA E MARCHE	ANNESSE B	
	PROGETTO / IMPIANTO RIFACIMENTO METANODOTTO RAVENNA – CHIETI TRATTO RAVENNA - JESI DN 650 (26''), DP 75 bar ED OPERE CONNESSE		

Scheda N.183

Sigla:183Pz

Comune: Recanati

Provincia: Macerata

Foglio: 57 Recanati

Mappale: 37

Distanza dal Tracciato (m): 190,00

Proprietario:

Quota (m s.l.m.): 90,60

Coordinate (WGS84): Lat. 43.394717° Long. 13.525763°

Contesto geologico-idrogeologico: complesso argilloso

Profondità (m):

Soggiacenza (m): 1,40

Liv. Piezometrico (m s.l.m.): 89,20

Utilizzo: irriguo

Data Rilievo:11/04/2019

Note:



	PROGETTISTA 	COMMESSA NR/17350	CODICE TECNICO
	LOCALITA' REGIONI: EMILIA ROMAGNA E MARCHE	ANNESSE B	
	PROGETTO / IMPIANTO RIFACIMENTO METANODOTTO RAVENNA – CHIETI TRATTO RAVENNA - JESI DN 650 (26"), DP 75 bar ED OPERE CONNESSE		

Scheda N.184

Sigla:184Pz

Comune: Recanati

Provincia: Macerata

Foglio: 58 Recanati

Mappale: 120

Distanza dal Tracciato (m): 54,00

Proprietario:

Quota (m s.l.m.): 128,50 Coordinate (WGS84): Lat. 43.40119° Long. 13.52957°

Contesto geologico-idrogeologico: complesso argilloso

Profondità (m):

Soggiacenza (m): 1,50

Liv. Piezometrico (m s.l.m.): 127,00

Utilizzo: irriguo

Data Rilievo: 11/04/2019

Note:

